BANCA ROMÂNĂ PENTRU DEZVOLTARE
BRD
Vă oferă carduri bancare în lei și USD pentru persoane fizice și juridice
Telefon: 253280

ADEVĂRUL

COTIDIAN INDEPENDENT ARAD

Anul XII, nr. 3042

Luni, 3 iulie 2000 ● 12 pagini ● 2500 lei ● e-mail: adevarul@arad.ro

BRAT Publicație auditată în semestrul II 1999 — Tiraj mediu zilnic vândut: 34.958

WEST BANK
B-dul Revoluției nr. 88, 2900 ARAD
AGENT WESTERN UNION | MONEY TRANSFER
Cel mai rapid mod de a primi bani din întreaga lume!

POLITICĂ SINUCIGAȘĂ

În locul unui program electoral atractiv și, în același timp convingător, CDR, sau ceea ce a mai rămas din fosta Convenție Democrată, continuă politica sa iluzionistă, de izolare a PDSR la viitoarele alegeri parlamentare din toamna acestui an, în încercarea disperată de a bara pe căi mai puțin ortodoxe accesul la putere al celui mai puternic partid din România. Preocupat să pună piedici altora, PNȚCD - principala forță politică a CDR - s-a trezit el însuși izolat, prin plecarea PNL pe cont propriu la alegerile locale. Acum, țărăniștii îi au alături doar pe exclusiviștii din Alianța Civică și, eventual, partidul de buzunar al dreptei conduse de Varujan Vosganian - UFD. Ultimul sondaj de opinie realizat de IMAS în perioada 15-21 iunie, ni-l arată pe candidatul CDR la președinție țintuit la numai 17 la sută din intențiile de vot ale electoratului, în timp ce reprezentantul partidului supus de către PNȚCD izolării politice revine la 44 la sută. Să nu uităm însă că sondajul a fost realizat înaintea deconspirării în presă a negocierilor avansate între PNL și ApR pentru susținerea la alegerile generale a cuplului Teodor Meleșcanu pentru președinția României și Theodor Stolojan pentru funcția de prim-ministru al viitorului guvern, ceea ce va duce la o scădere cu vreo 8-9 procente a Constantinescului. Alte câteva procente ar putea pierde candidatul CDR la președinție în situația în care - fapt previzibil - axa social-liberală formată din ApR și PNL va atrage în alianță pre-electorală Uniunea Democratică a Maghiarilor din România. Despre PD -al patrulea partener previzibil în viitoarea echipă guvernamentală - nu putem face prea multe supoziții, dar este cunoscută suficient de bine în lumea politică tenacitatea și insistența cu care Petre Roman își încearcă puterile la alegerile prezidențiale, încât Emil Constantinescu nu are de ce să aștepte în primul tur voturi dinspre Partidul Democrat. Și nici la al doilea scrutin e greu de presupus că electoratul PD va da votul lui Emil Constantinescu, din moment ce acest partid nu manifestă nici o intenție de a se sinucide politic în alianța anti PDSR, inițiată de CDR (în fruntea cărei grupări s-a aflat și, evident, în mod neoficial se află Emil Constantinescu).

ȘTEFAN TABUIA

(Cont. în pag. 4)

FRANȚA ESTE CAMPIOANA LUI EURO 2000

Aseară, „cocoșul galic" a ciugulit „squadra azzura"

FRANȚA-ITALIA 2-1

● Zeița „Fortuna" a fost - în finală - franceză

● Iarăși a decis „golul de aur"

Pag. 6

Mercedes-Benz
SC AutoSchunn
Partener Autorizat Mercedes-Benz
Micălaca DN7 FN
Tel/Fax: 057/286680
057/281474
E-mail: office@auto-schunn.ro
Web: http://www.auto-schunn.ro

VOIA LUI DUMNEZEU SAU A OAMENILOR?

Ca și atâția alți cetățeni ai țării noastre, am luat cunoștință despre schimbările intenționate (parțial votate deja) în legislația României cu privire la relațiile sexuale între persoane de același sex.

Sunt obligat să iau poziție și mi-o exprim foarte clar în rândurile de față:

Înțeleg că legislația țării noastre trebuie armonizată cu cea a țărilor din Uniunea Europeană unde toți aspirăm a fi.

De acord și voi avea obligația de cetățean să respect legile și să apăr legalitatea.

ing. DOREL POPA,
primarul Aradului

(Cont. în pag. 4)

POSIBILĂ RĂSTURNARE DE FORȚE ÎN CLM ARAD?

Pag. 5

MOBIL VENEZIA
■ MOBILIER MODERN LA COMANDĂ
■ AMENAJĂRI SPAȚII COMERCIALE
■ MATERIALE IMPORT
■ CALITATE SUPERIOARĂ
STR. VIȘINULUI NR. 74
TEL: 057/224885
092/777361

MANDATUL LA CONTROL

Continuăm cu acest număr al ziarului „ADEVĂRUL" serialul de interviuri adresate parlamentarilor Aradului, în ideea de a informa cititorii noștri asupra principalelor probleme rezolvate de către aceștia pentru binele cetățenilor țării în general și al Aradului în special.

A răspuns solicitării noastre prof. univ. dr. ing. ION BOLD, senator PDSR.

TRICOUL ROȘU & TRAFT

CHEIA RUPTĂ

Odată cu anunțarea rezultatelor alegerilor locale, și-a dat obștescul sfârșit și găselnița politică numită Convenția Democrată. Nici măcar țărăniștii, care de patru ani se ascund sub umbrela Convenției Democrate, n-au mai putut nega decesul șmecheriei în spatele căreia s-au ascuns atâta amar de vreme. Rămași singuri și disperați, în sfârșit conștienți că nu mai pot păcăli pe nimeni, țărăniștii au luat decizia „eroică" de a candida singuri în alegerile din toamnă. Cum s-ar zice, ceasul adevărului a sosit și pentru țărăniști. Rămâne de văzut dacă la toamnă, candidând sub propriul nume - pe care au avut grijă să-l terfelească, să-l devalorizeze în toate felurile în acești ultimi ani - țărăniștii vor izbuti să adune destule voturi pentru a trece pragul electoral de 5%. Foarte mulți analiști se îndoiesc că PNȚCD este capabil de o asemenea performanță...

DUMITRU TOMA

(Cont. în pag. 5)

● FERESTRE ȘI UȘI DIN ALUMINIU ȘI P.V.C.
STR. ROȘIORI 26 TEL/FAX: 289053
ALGLASS
● GEAM TERMOPAN ● FIRME ȘI RECLAME
● MOBILIER LA COMANDĂ
PIAȚA SPITALULUI BL. 1 D, TEL/FAX: 253868

CALENDAR

Luni, 3 iulie

◆ Astăzi, Soarele răsare la ora 5,34 și apune la ora 21,17 minute.

◆ Au trecut 185 de zile din acest an. Au mai rămas 181 de zile până în 2001.

◆ **Praznicul zilei: Biserica Ortodoxă**: Sf. Mc. Iachint; Sf. Ierarh Anatolie al Constantinopolului; **Biserica romano-catolică**: Sf. Toma, Apostol; **Biserica greco-catolică:** Sf. M. Iacint; Sf. Anatolie, arhiep. Constantinopolului.

TALCIOC

„LAMPA LUI ALADIN" (U.R.S.S.), 50 D.M. ...

Piața cu „de toate" de pe Calea Pădurii devine tot mai căutată, de la o săptămână la alta. Motivele, arhicunoscute, sunt diversitatea mărfii și prețurile relativ mici. În aceste condiții, nu-i de mirare că zona pieții e împânzită de mașini cu numere de Bihor, Timișoara și mai toate județele Transilvaniei.

Blugi 150-200.000; pantaloni scurți 120-160.000 lei; pantaloni stofă 130.000 lei; veste piele, catifea 250.000 lei; tricouri copii - 40.000 lei; tricouri adulți 120.000 lei; maieu fete 50.000 lei; șlapi - 45.000 lei; șlapi copii 35.000 lei; sandale 150-300.000 lei; pantaloni sport Adidas 120-140.000 lei; genți voiaj 50-150.000 lei; poșete 80.000 lei; borsetă 60.000 lei; ceas cu cuc 500.000 lei; slip baie 15.000 lei; mașină de tuns 140.000 lei; prosoape 8-10.000 lei; fier călcat (vechi) - 20 DM; lampă petrol, diluant - URSS - 50 DM; carpete 180.000 lei; casetofon Grundig 300.000 lei; balansoare - 100 DM bucata; casete joc video - 50.000 lei; mașină de tăiat granit, marmură - 320 DM; mașină de găurit 550.000 lei, etc.

A. BOROȘ

CINEMATOGRAFE

Dacia: Băieții nu plâng niciodată (SUA); 9,30; 11,45; 14; 16,30; 19

Mureșul: Totul despre mama (Spania) 10; 12; 14; 16,30; 19

Arta: Un tătic grozav (Ungaria) 15; 17; 19

Sala Mică: Inspector Gadget (SUA) 15,30; 18

Progresul: Masca lui Zorro (SUA) 17,00

Rutina, bat-o vina! (SUA) 19,00

A venit BARZA!

La Arad: Goia Paul, Molnar Adam, Bulboacă Alexandra Bianca, Botiș Bianca Lavinia, Dan Cristian, Covaciu Claudia Maria, Axinie Mădălina Denisa, Grosu Eliazar, Dănilă Laurențiu, Giurgea Mara, Orosz Vanesa Maria, Mohica Ion, Ureche Bogdan Cristian, Doroț Manuel, Vesa Andrei Petrică, Nistor Otilia, Harțanu Maria, Moghiș Robert Sorin, Kui Camelia Ileana, Dreve Denisa Beatrice, Ioanovici Rahela, Gyuri Barbara.

METEO

Vremea va fi predominant frumoasă și călduroasă. Cerul va fi variabil, cu unele înnorări la sfârșitul intervalului. Vântul va sufla slab la moderat.

Temperaturi maxime: 31 la 34°C. Temperaturi minime: 17 la 20°C

Meteorolog, EUGENIA RUS

CURSUL VALUTAR*

- VALORI ÎNREGISTRATE LA SFÂRȘITUL SĂPTĂMÂNII

Denumirea valutei	BNR	BCR		BRD		Banca Transilvania		Banca Agricolă		BIR		Bursa neagră	
		C	V	C	V	C	V	C	V	C	V	C	V
Dolar	21358	21250	21450	21200	21450	21050	21400	21200	21450	-	-	21250	21450
Marca germană	10448	10123	10531	10223	10448	10250	10400	10300	10430	-	-	10250	10300

Piața de mașini

CORTURARII

A devenit o modă ca locurile bune din piața auto - Hipodrom să fie „amanetate" cu o zi înainte. În acest sens, unii vânzători mai întreprinzători și-au instalat corturi încă de sâmbătă seara. Iată prețurile:

Autoturisme străine: VW Passat TDI (98) - 27.900 DM; VW Golf II (90) - 7.800 DM; Golf III (96) - 14.300 DM; Opel Astra (96) - 13.900 DM; Opel Rekord D (86) - 5.300 DM; BMW 520 (77) - 1.600 DM; **BMW 180 D (1960) - 5.000 DM**; BMW 523 (90) - 36.900 DM; Daewoo Cielo (95) - 7.900 DM; Audi A6 (96) - 21.900 DM; Audi 100 (87) - 7150 DM; Mercedes 2,5 D (90) - 14.900; Mercedes 200 D (81) - 5.900 DM; Ford Galaxy (97) - 29900 DM; Ford Taunus (78) - 1.900 DM; Ford Sierra D (84) - 4.300 DM; Ford Escort (89) - 5.800 DM; Renault 21 (92) - 7.800 DM; Renault 25 TD (85) - 3.500 DM (neînmatriculat); Isuzu Trooper (89) - 7.500 DM; Rover 827 Vitesse (89) - 7.100 DM; Mazda 626 (86) - 4.300 DM; Peugeot 405 GLD (92) - 10.500 DM; Ford Mondeo 1,8 TD (90) - 12.900 DM.

Românești: Dacia 1300 (79) - 1000 DM negociabil (!); Dacia 1310 (87) - 1.400 DM; Dacia Papuc (94) - 2.400 DM; Dacia 1310 (86) - 1.600 DM; Aro 244 D (84) - 1950 DM; Oltcit Club RM (89) - 1.200 DM.

A. BOROȘ

PARTENERIATELE ECONOMICE, UN PAS INTEGRATOR

Integrarea europeană implică, în afară de desființarea unor bariere vamale, mult mai mult. Printre altele și o compatibilitate economică. În acest sens U.E., de mai mulți ani, alocă bani pentru diverse proiecte de colaborare. Unul dintre acestea este și Programul CREDO. Pentru a accede la un astfel de program, în sensul unor surse de finanțare este necesar să câștigi o licitație pe baza unui proiect. Evaluarea se face la Bruxelles (Belgia). Fundația Româno-Germană de pregătire și perfecționare profesională Vladimirescu, în parteneriat cu Fundația BMVA din Békéscsaba și Fundația Progress din Szeged, ambele din Ungaria au câștigat un astfel de proiect cu tema „Dezvoltarea și sprijinirea sectorului IMM prin cooperare și parteneriat transfrontalier.

Finanțarea propriu-zisă a însemnat 24.320 de euro, de ea beneficiind 30 de firme, jumătate dintre acestea fiind din județul Arad, iar celelalte din Ungaria. Toate aceste societăți mici și mijlocii activează în domeniul prelucrării lemnului.

Colaborarea, care a început în 1999 s-a concretizat prin simpozioane, vizite reciproce în Ungaria și România la firmele respective, dar și cu o evaluare finală ce a avut loc, zilele trecute, la Arad. Mai presus de toate acestea o serie de firme au reușit să încheie chiar și parteneriate de afaceri, acesta fiind unul dintre scopurile proiectului și constituind un mic pas de integrare europeană.

De altfel, ing. Adrian D[illegible] directorul F.R.G. Vladimir[illegible] a spus: „Considerăm că r[illegible] tatele acestor colaborări [illegible] fructuoase. Însă mai imp[illegible] este faptul că I.M.M.-urile au conștientizat și trebuie să conștientizeze beneficiile potențiale ca urmare a unor colaborări transfrontaliere. Iar promovarea schimburilor de experiență, ideilor, informațiilor poate fi benefică și în alte domenii, nu exclusiv al prelucrării lemnului."

G. CONSTANTINESCU

Au plecat dintre noi!

✝ Ciurar Ștefan (1949); Mellok Serevici (1909); Fakelman Ștefan (1933); Năsui Grigore (1919); Sebarcherici Natalia (1921); Jula Carmen Silvia (1961).

UTILITARE

PIEȚE, TÂRGURI

Astăzi este zi de piață la Curtici, Nădlac, Bocsig, Gurahonț, Moneasa, Pilu, Vladimirescu. Tot astăzi se organizează târg săptămânal la Gurahonț și Bârzava.

Mâine, marți, este zi de piață la Sebiș, Almaș, Apateu, Semlac, Sântana, Șilindia, Vârfurile.

FARMACIA DE SERVICIU

Farmacia 72, B-dul Revoluției nr. 81, telefon 254336 este deschisă non-stop de vineri și până luni.

Farmaciile „**Sinapis**", B-dul Revoluției, nr. 88, lângă Noul Stil, telefon 282369, „**Noua Farmacie**", str. Andrei Șaguna, nr. 15, telefon 948 sunt de serviciu cu program non-stop.

URGENȚE STOMATOLOGICE ...

... asigură Cabinetul din str. Crișan (în spate la Gionelli), program non-stop. Telefon: 253794.

HOROSCOP

Luni, 3 iulie

BERBECUL (21.03-20.04). Finalizați proiectele aflate în fază avansată de execuție, nu le mai tărâgănați!

TAURUL (21.04-20.05). Profitați de oportunitățile de afaceri care vi se oferă, căci puteți scoate un profit bunicel.

GEMENII (21.05-20.06). Sunteți animat de cele mai bune intenții în legătură cu colegii dvs., dar se pare că unii nu înțeleg acest lucru și adoptă o atitudine mai distantă, mai puțin cooperantă.

RĂCUL (21.06-22.07). Soarta îi va favoriza azi pe cei singuri, aceștia având șanse apreciabile de a-și găsi partener.

LEUL (23.07-22.08). Azi va fi o zi grozavă pentru dvs., căci veți avea succes în toate, inclusiv la jocurile de noroc, dacă le veți practica.

FECIOARA (23.08-22.09). Aveți planuri ambițioase și sunteți în stare de aproape orice pentru a le duce la îndeplinire.

MOCHETA
Arad, Piața Gării
Telefon 235221
Vinde și montează mochetă la prețuri cu o reducere de
10-20%

BALANȚA (23.09-22.10). Felul în care vă desfășurați activitatea poate constitui un bun exemplu de urmat pentru colaboratorii dvs.

SCORPIONUL (23.10-21.11). Pe parcursul zilei apar mai multe momente critice, dar reușiți să le depășiți cu destul de multă ușurință.

SĂGETĂTORUL (22.11-21.12). Financiar, situația se prezintă peste așteptări și asta datorită faptului că vă vin niște bani dintr-o direcție neașteptată.

CAPRICORNUL (22.12-19.01). Deocamdată sănătatea nu vă face probleme, dar, cu toate acestea, e bine să evitați excesele de orice fel.

VĂRSĂTORUL (20.01-19.02). Dacă pretențiile pe care le aveți nu sunt exagerat de mari, ele vă vor putea fi satisfăcute chiar în această zi.

PEȘTII (20.02-20.03). Sunteți pe punctul de a „demara" noi proiecte în viața publică, vizând prestigiul personal.

ADEVĂRUL
COTIDIAN INDEPENDENT ARAD
Editor: S.C. ADEVĂRUL S.R.L. Arad
COD FISCAL R 1681938 ● COD SICOMEX 19.504 ● CERTIFICAT J 02/1886/31X 1991 ● COD SIRUES 020956601 ● ISSN 1220-7489

Redacția și administrația: 2900 Arad, Bd. Revoluției nr. 81. Telefoane: SECRETARIAT - 281802, fax 280655, 280625; ADMINISTRAȚIE - CONTABILITATE - 281797; MICA PUBLICITATE - 210775; MAREA PUBLICITATE - 280904; CLUBUL PRESEI - 280989.

Consiliul de administrație: președinte - **DOREL ZĂVOIANU**, telefon 281802, 280625; vicepreședinte - **MIRCEA DORGOȘAN**, telefon 210776; membri: **DOREL BARBU**, telefon 281797; **NICU COJOCARU**, telefon 280904; **MIRCEA CONTRAȘ**, telefon 280854.

Colegiul de redacție: MIRCEA CONTRAȘ (redactor-șef); **MARCEL CANCIU** (șef secție foto), telefon **281701**; **ALEXANDRU CHEBELEU** (șef secție sport), telefon **281701**; **NICU COJOCARU** (șef secție publicitate) telefon/fax: **280904**; **GABRIELA GROZA** (secretar general de redacție), telefon **280854**; **VASILE FILIP** (șef secție cultură-învățământ), telefon **281855**; **280003**; **SORIN GHILEA** (șef secție tineret) telefon **281855, 280003**; **IOAN IERCAN** (șef secție politică), telefon **280943**; **DORU SAVA** (șef secție social-economic), telefon **281738**; **ȘTEFAN TABUIA** (șef secție actualități), telefon **281855**; **280003**; **DOREL ZĂVOIANU** (președinte al Consiliului de administrație), telefon **281802, 280625.**

Tiparul executat la S.C. MEDIAGRAF S.A. ARAD, str. Feleacului F.N., telefon 250902, fax 250920

„Adevărul" poate fi citit și pe Internet la adresa http://adevarul.arad.ro

ALIANȚA ANTI SUICID
O MÂNĂ DE AJUTOR
LINIA VIEȚII
057/214214
între orele 20,00-08,00
Vă ascultă, vă înțelege și vă ajută

Echipa de serviciu
GABRIELA GROZA
- secretar de redacție.
Bianca Felea, Ioan Leac
- tehnoredactare computerizată.
Aurica Telcian
- corectură.

Premiile de fidelitate ale ziarului „Adevărul"

Talon de participare pe luna IULIE

Numele_____

Prenumele_____

Adresa:_____

_____

Telefon _____

Seria și nr. chitanței abonament:_____

Abonații pe luna iulie ai ziarului „Adevărul" sunt rugați să completeze cu litere de tipar talonul de mai sus, să-l introducă într-un plic și să-l expedieze, până la data de 18 iulie a.c., pe adresa: Redacția „Adevărul", B-dul Revoluției nr. 81, cod. 2900, Arad. Cele expediate după această dată nu vor participa la tragerea la sorți. Pe plic, abonații sunt rugați să facă mențiunea „Pentru premiile de fidelitate". Taloanele primite vor participa joi, 20 iulie a.c., la tragerea la sorți în cadrul căreia **vor fi oferite abonaților 10 premii de fidelitate în valoare de 500 mii lei fiecare.** Lista abonaților câștigători va fi publicată în ziarul nostru de vineri, 21 iulie a.c., iar premiile vor fi ridicate luni, 24 iulie a.c., de la sediul redacției, pe baza buletinului de identitate și a chitanței-abonament.

Atenție: în plic va fi introdus doar talonul de mai sus, chitanțele-abonament rămânând la abonați.

Bacalaureat 2000

AZI - DIN NOU LITERATURA ROMÂNĂ, PROBA SCRISĂ

Intrăm astăzi în a doua săptămână de bac. După ce au trecut (cu bine, sperăm) de probele orale la literatura română, la limba maternă și la limba străină, cei peste 3500 de absolvenți din județul Arad se vor întâlni azi (unii pentru ultima dată) cu literatura română, primul examen scris de la bac 2000. Subiectele (naționale) vor fi anunțate la televizor, candidații având un timp de lucru de trei ore. Baftă, tuturor!

C. L.

SE DISTRIBUIE DIVIDENDELE SIF BANAT - CRIȘANA

A început distribuirea dividendelor pentru acționarii de la SIF Banat Crișana. Mandatele vor fi transportate direct la domiciliul persoanelor interesate de către poștași. Termenul în care pot fi ridicați banii este de 30 de zile, ulterior ei fiind returnați.

A. B.

LANSARE DE ALBUM LA ARAD

Sâmbătă, în incinta magazinului de muzică Siesta a avut loc lansarea albumului formației **„Direcția 5".** Albumul intitulat sugestiv **„Cântece noi"** cuprinde piese care, cel puțin ca titlu, sună interesant: „Poți să visezi", „Fac ce vreu", Obsesia", „Nu e greu". La acest album și-au adus contribuția colaboratori de valoare, cum ar fi **Paula Selling, Marius Rădănăsleanu, Mihai Coman.**

B. O.

Aurel Ardelean: Atlas de Biologie Celulară (Atlas of cell biology)

Editura: The foreign languages press group - Romania (în limba engleză), 175 pagini, cu 218 figuri, ISBN: 973-99751-2-7.

Cartea elaborată de un reputat specialist în biologie celulară și moleculară, profesor la Universitatea de Vest „Vasile Goldiș" Arad, este primul atlas de biologie celulară umană editată în România.

Așa cum precizează în prefață Academicianul Nicolae Cajal, domeniul extraordinar de interesant, servește studenților nu numai pentru studiu ci și în înțelegerea concepțiilor și organizării în biologia celulară și moleculară.

Cartea dominată de ilustrații, majoritatea color, de calitate impecabilă, permite însușirea esențialului „la vedere" facilitat de un text, redus doar la strictul necesar în a ghida studiul individual.

Cele trei părți ale cărții, însumând 12 capitole redau tot ce trebuie știut la început de drum, pe lunga și anevoioasa cale a medicinii moderne.

Prof. dr. FRANCISC SCHNEIDER
Membru al Academiei de Științe Medicale

Bata

ISTORIE, FOLCLOR, TRADIȚII

Învățătoarea Delia Micurescu, stimulată de pasiunea scrisului, a elaborat o monografie rurală a localității Bata, județul Arad, văzut prin prisma istoriei, tradițiilor și mentalității concetățenilor săi. Sub egida fundației culturale „Ioan Slavici" din Arad, în peste 200 de pagini autoarea recuperează istoria toposului în care celebra familie aromână Mocioni de Foeni a avut o moșie, dar mai ales așează tradițiile folclorice într-o formulă scrisă. Se constată o zonă culturală bine păstrată, în care obiceiurile încă mai animă în mod public comunitatea precum și un spațiu folcloric de interferență zărăndean-bănățean. Materialul iconografic recuperat, publicat în volum, (și ordonat într-un muzeu sătesc), dă cărții valoare științifică și de autoritate informațională.

Este cert că volumul Deliei Micurescu limpezește problemele de istorie, folclor și tradiții din această parte atât de izolată a județului nostru. Intitulat Taina Izvoarelor - Bata (2000), pe baza unor mărturii și documente despre celebra familie nobiliară Mocioni, volumul va fi lansat duminică, 2 iulie a. c., în cadrul unor ample manifestări rurale, prilejuite de Ruga Bătană.

MEDICAMENTELE S-AU SCUMPIT ÎN ARAD CU 30%

Zilele acestea un nou val de scumpiri a cuprins industria românească. Din cauza majorării prețurilor medicamentelor produse la S.C. Antibiotica Iași, acestea au devenit mai scumpe în farmacii cu până la 30%. Dacă la medicamentele mai ieftine, diferențele de preț sunt insesizabile, la cele cu preț mai ridicat și scumpirea este mai pronunțată. Majorările de preț sunt valabile doar la produsele de proveniență autohtonă.

Medicamentele de import își păstrează vechiul preț, acesta crescând direct proporțional cu majorările valorii dolarului în raport cu leul.

O. BULZAN

Foto: ONORIU FELEA

PLĂȚI COMPENSATORII

Miercuri și joi, disponibilizații ieșiți cu ordonanța 98/1999 vor beneficia de plăți compensatorii. Astfel, miercuri, 5 iulie 2000, de la Agenția nr. 2 de pe strada Horia, vor putea să-și ridice banii disponibilizații de la Banca Agricolă, Bankcoop, Bancorex și Foraj Sonde Zădăreni. Tot aici, joi, 6 iulie, trebuie să se prezinte cei de la Aris.

De la Agenția nr. 4 din Micalaca, bl. 246, miercuri, 5 iulie, vor beneficia de plăți compensatorii muncitorii de la Altfar, iar joi, 6 iulie, Strungu Lipova, Elco S.A., Tutun S.A., Mina Brusturi, Carmetoplast Deva, Arcatim, Victoria, Cugir, Comat, Istis București.

A. BUGARIU

ÎMPRUMUTURI RAMBURSABILE PENTRU PENSIONARI

Casa de Ajutor Reciproc a Pensionarilor (CARP) din Chișineu-Criș își desfășoară activitatea în 19 localități și are în jur de 1300 de membri (pensionari de stat, din agricultură, de boală, de urmaș).

Fiind o organizație non-guvernamentală și non-profit activitatea CARP se referă la facilitarea unor servicii, preponderent cu scop social.

Printre aceste servicii, CARP Chișineu-Criș acordă membrilor ajutoare rambursabile cu dobândă mică (25%). Însă din lipsa fondurilor, cea mai mare sumă acordată este de un milion de lei. Dl. Pavel Ciurdaru, președintele CARP - Chișineu-Criș ne relata însă că „de multe ori cererile de împrumut depășesc de cinci ori încasările noastre pe o lună. Astfel că în medie dăm pe lună 6-10 milioane de lei. Ceea ce e puțin față de cererile pe care le primim."

S. AMBRUȘ

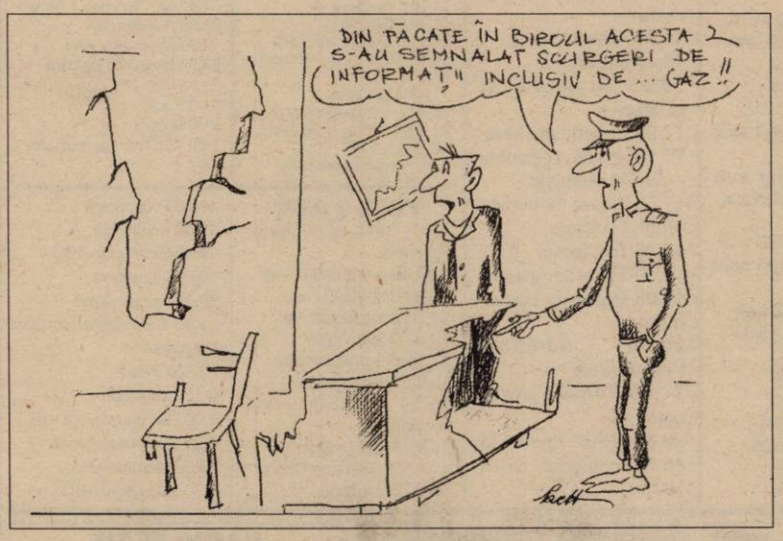

În curând se va finaliza

PIETRUIREA DRUMULUI MACEA - DOROBANȚI

Anul trecut, S.C. Construcții Rutiere a început lucrările de pietruirea drumului Macea-Dorobanți. Porțiunea de drum pietruită se întinde pe o distanță de 5 kilometri.

„Finalizarea acestei lucrări va avea loc înaintea datei de 15 iulie", ne spunea administratorul general al **S.C. Construcții Rutiere - Nicolae Popovici.**

B. O.

BIROUL NOTARIAL PUBLIC

*din municipiul Arad, B-dul V. Milea, nr. 33-37, jud. Arad, anunță onoratei clientele programul de funcționare a biroului pe perioada de la **3 iulie 2000** până la **4 septembrie 2000:***

- de la **3 iulie la 21 iulie 2000** programul va fi între orele **8 și 14**
  Notari: **MOȚ ANGELICA**
  CIOIA MARIA
- Luni, miercuri și vineri ale fiecărei săptămâni între orele **14 și 19**
  Notar: **CRIȘAN MARCEL BUJOR**
- de la **24 iulie la 28 iulie 2000** programul va fi între orele **9 și 14**
  Notari: **MOȚ ANGELICA**
  CRIȘAN MARCEL BUJOR
- de la **31 iulie la 4 august 2000** programul va fi între orele **9 și 14**
  Notari: **MOȚ ANGELICA**
  FLUERAȘ PETRU
- de la **7 august la 18 august 2000** programul va fi între orele **9 și 14**
  Notar: **FLUERAȘ PETRU**
- de la **21 august la 25 august 2000** programul va fi între orele **9 și 14**
  Notari: **FLUERAȘ PETRU**
  CRIȘAN MARCEL BUJOR
- de la **28 august la 1 septembrie 2000** programul va fi între orele **9 și 14**
  Notari: **FLUERAȘ PETRU**
  CIOIA MARIA

Urmând ca de la 4 septembrie 2000 să se reia programul obișnuit al biroului.

Pentru prima dată după 1989

ZIUA AMERICII - SĂRBĂTORITĂ LA ARAD

*** Doar în 14 orașe din România, printre care și Aradul, s-a sărbătorit Ziua Americii.**

*** D-l Peter Van Buren, asistentul personal al ambasadorului SUA a fost prezent la Arad.**

*** Dorel Popa, primarul Aradului, a fost invitat oficial la manifestările de 4 iulie, organizate de Ambasada SUA**

Sâmbătă seara, în Parcul Copiilor din Arad, în prezența a peste 200 de participanți a avut loc o amplă manifestare organizată cu ocazia zilei de 4 iulie Ziua Americii. Au fost prezenți asistentul personal al ambasadorului SUA, primarul Aradului, oficialități locale. Dl. Peter Van Buren ne-a declarat că „**sunt plăcut impresionat de această manifestare de simpatie a arădenilor pentru poporul american. Prin «Trinity» și prin alte firme americane care au investit sau vor investi în orașul d-voastră, se vor stabili legături trainice între România și America.**"

DORU SINACI

POLITICĂ SINUCIGAȘĂ

☛ (Urmare din pagina 1)

Simțindu-se prins în propriile plase abil întinse lui Ion Iliescu și PDSR, președintele în exercițiu se agață de orice obiect aflat la suprafața apei, în încercarea de a evita scufundarea definitivă în adâncuri. Astfel, în dorința fanatică de a rămâne președinte, Constantinescu nu ezită să îi transforme în agenți electorali pe Papa Paul al II-lea, Patriarhul Teoctist și Patriarhul Constantinopolului, ale căror fotografii, alături de a domniei sale, sunt expuse prin diverse zone ale Capitalei de agenții săi electorali. De parcă Papa de la Roma și Patriarhul Constantinopolului au venit special la București pentru a susține candidatura lui Emil Constantinescu la alegerile prezidențiale din această toamnă.

Isterizat de scăderea dramatică în sondaje (de la 70% prin '97, la numai 17% în prezent!) acest ins fără caracter și fără... Dumnezeu, un mincinos nerușinat, vine acum și ne spune că la venirea sa la Cotroceni a găsit un sistem bancar devalizat de vechea putere pedeseristă gata să se prăbușească, dar n-a putut înștiința poporul de teamă să nu dărâme finanțele și așa șubrede ale țării. Finanțe care, oricum, au început căderea odată cu băncile care au pus lacăt la ghișee. Ce mincinos! Dacă ar fi fost capabil, cum pretinde, de ce nu a oprit dumnealui căderea băncilor și a fondurilor de investiții pe întreaga sa legislatură? Întrebare fără răspuns.

În tentativa de a se menține în „cărți" la viitoarele alegeri, Emil Constantinescu se arată capabil de orice ticăloșie. Astfel, după scenariile cu „firul roșu" și cazul Costea, din care a reușit - prin tăcere - să iasă nesifonat, Emil Constantinescu vine în fața românilor cu amenințarea că va demasca el încălcările embargoului impus de România (la presiunea NATO) Iugoslaviei de care ar fi răspunzătoare fosta putere PDSR. Asta după ce Comunitatea Euroatlantică a apreciat în mod deosebit măsurile luate de România în vederea instituirii și menținerii embargoului economic împotriva sârbilor. Și după ce „aliații" ne-au adus felicitări și mulțumiri pentru onestitatea cu care ne-am onorat, ca țară, angajamentele asumate. Ultima nădejde a chiriașului de la Cotroceni se numește Mugur Isărescu. După modelul cuplului Meleșcanu-Stolojan, don Quijote de la Cotroceni se și vede candidând în tandem cu actualul prim-minstru Mugur Isărescu. Dacă nu cumva bancherul șef îi va da cu tifla domnului Constantinescu, în tovărășia căruia are slabe șanse de a continua reforma începută în funcția de premier. Mai mult ca sigur, Mugur Isărescu va judeca la rece afacerile politice și nu se va sinucide politic mergând alături de un perdant, precum se arată acest actoraș ratat, rătăcit din întâmplare pe la Cotroceni. Logic judecând, așa cum îi stă în obicei primului-ministru, dacă tot e să intre în politică, atunci de ce nu s-ar alătura pedeseristului Iliescu, fost președinte al României, pe când Mugur Isărescu era guvernator la Băncii Naționale...?

O asemenea opțiune a dlui M. Isărescu l-ar lăsa pe Constantinescu suficient de izolat pentru a înțelege morala săpatului de groapă pentru alții.

Teodor Meleșcanu:

Alianța dintre ApR și PNL ar putea asigura restructurarea morală a clasei politice românești și a societății

Alianța dintre ApR și PNL ar putea asigura restructurarea morală a clasei politice românești și a societății, a declarat, duminică, într-o conferință de presă, președintele ApR, Teodor Meleșcanu.

Meleșecanu a precizat că o alianță a formațiunii pe care o conduce cu PNL va avea loc în funcție de decizia liberalilor, "care, în prezent, poartă discuții și cu alte formațiuni politice".

Liderul ApR a mai spus că a răspuns "pozitiv" propunerii făcute de Teodor Stolojan referitoare la organizarea de negocieri, cu PNL și ApR, privind reintrarea în politică a fostului premier. El a refuzat să facă alte precizări pe această temă, afirmînd că, în acest moment, există doar "un dialog politic" cu PNL și cu Stolojan.

Consiliul Național al PNL va decide, pe 14–15 iulie, politica de alianțe a partidului, una dintre ipoteze fiind o coaliție cu ApR.

VOIA LUI DUMNEZEU SAU A OAMENILOR?

☛ (Urmare din pagina 1)

DAR îmi exprim aici și acum poziția de creștin.

Cred în actul creațiunii divine așa cum îl descriu Sfintele Scripturi. De aceea, dacă Dumnezeu ar fi considerat că ajutorul potrivit pentru ADAM ar fi fost un alt bărbat ar fi creat un altul.

Sau dacă ar fi existat deja o femeie și ar fi avut nevoie de o altă femeie, Dumnezeu i-ar fi creat-o și adus-o?

Sfintele Scripturi ne spun în Cartea Genezei că lui Adam Dumnezeu i-a creat-o pe Eva și i-a dat-o.

Normalul vieții din perspectiva divină este acesta: o femeie ajutor potrivit pentru un bărbat.

Așa a fost voia lui Dumnezeu.

Păcatul, intrat în lume, a produs o dezordine din toate punctele de vedere și unora li se pare că pot schimba ordinea firească și divină a lucrurilor.

O POT FACE pe propria răspundere, dar o facem cu Dumnezeu?

Se cuvine oare să primeze pentru noi voința oamenilor și poftele lor sau voința divină?

Sunt creștin, cetățean și primar (în această ordine) și cer înțelepciune și un creștinism trăit aplicat în toate detaliile vieții.

Nu există decizii fără consecință. Nu cred că nouă românilor ne mai trebuie alte consecințe nefaste pe lângă atâtea altele.

Quo vadis eclesia?

Quo vadis NATIUNE?

Spre Dumnezeu sau în orice altă direcție?

Neprihănirea înalță pe oameni, dar păcatul este rușinea popoarelor.

Românii vor rușine, sau slava lui Dumnezeu?

Mesajul meu pentru Arad și România este:

înapoi la Dumnezeu,

înapoi la Biblie,

înapoi la bunul simț.

Așa să ne ajute Dumnezeu!

Dumnezeu să binecuvânteze Aradul.

Tragerile loto de duminică, 2 iulie 2000

6/49	NOROC
29,43,36,4,30,47	1521395

LUNI, 3 IULIE 2000

TVR 1

8,40 Bacalaureat 2000
9,05 Fotbal EURO 2000: Finala, la Rotterdam - rel.
11,05 Secolul XX văzut de David Frost - rel.
12,00 Surprize, surprize - rel.
14,00 Jurnal
14,15 CiberFan
14,30 Ai vrea tu! - s. rel.
15,00 Pro Patria
16,00 Emisiune în limba maghiară
17,30 Orice e posibil - s.
18,00 Agenția de plasare
18,30 Ultimele știri - s.
19,00 Avancronică * Știri
19,05 Corect!
19,10 Sunset Beach - s.
20,00 Jurnal * Meteo
20,45 Sport
20,55 Iartă-mă
21,45 Cu ochii'n 4
22,35 Jurnalul Academiei Cațavencu
22,50 Cazuri ciudate - s.
23,40 Jurnal de noapte
23,55 Tenis: Turneul de la Wimbledon
0,25 Marele Jazz

TVR 2

12,00 Tip-top, mini-top - rel.
12,45 Un popas pe săptămână - rel.
13,00 Desene animate
13,30 Medalion de interpret
13,45 Antologia jocului
14,00 Toți, împreună
14,45 Știri
14,50 EURO Fotbal - rel.
16,10 Afaceri la cheie
16,45 Domnișoara Andrea - s.
17,35 Femeia misterioasă - s.
18,30 Telejurnal TVR 2
19,00 Știri bancare * Meteo
19,05 Iarba verde de acasă
19,40 Punct și de la capăt
21,15 E dreptul tău!
21,45 Sport Plus
22,25 Lumea vitezei
23,05 Știri
23,10 Bucuriile muzicii
0,00 TVM. Mesager

PRO TV

7,00 Bună dimineața, Pro TV e al tău!
10,00 Tânăr și neliniștit - rel.
10,50 Lege și ordine - rel.
11,40 Bird, saxafonistul - dramă/biografic, SUA, 1988
(I) 14,30 Încredere trădată - f., rel.
16,00 Tânăr și neliniștit - s.
16,50 Sens unic
17,00 Știrile PRO TV
17,30 Al șaptelea cer - s.
18,30 Seinfeld - s.
19,00 Știrile PRO TV
19,50 Chestiunea zilei pe scurt
(I) 20,00 Verdict sub amenințare - psihologic, SUA, 1994
21,45 Știrile PRO TV
21,50 Chestiunea zilei pe scurt
22,00 Gettysburg - istoric, SUA, 1993 - prima parte
0,15 Știrile Pro TV
0,30 Pro FM e aici!
1,00 Buletin olimpic
1,15 Lege și ordine - s.
2,15 Seinfeld - rel.
2,30 Știrile Pro TV

TV ACASĂ

10,00 Căsuța poveștilor - rel.
10,30 Doctorul casei - rel.
11,00 Dragoste și putere - rel.
11,30 Ia-mă acasă! - rel.
12,00 Colombo: Motiv pentru o crimă - f., rel.
13,15 Guadalupe - s.
14,00 Femeia vieții mele - s.
14,50 Antonella - s.
15,45 Milady - s.
16,35 Dragoste și putere - s.
17,00 Desene animate
17,10 Acasă la români - muzică populară
17,15 Acasă la bunica - rețete culinare
17,30 Trei femei - s.
18,30 Știrile de Acasă
19,05 Războiul pasiunilor - s.
20,00 90-60-90 Fotomodele - s.
21,00 Femeia vieții mele - s.
22,00 Hoțul invitat la cină - comedie, SUA, 1973

ANTENA 1

7,00 Observator
7,55 Aerobic Show
8,00 Dimineața devreme
10,00 Știri
10,10 Desene animate
10,30 Desene animate
11,00 Moloney- s.
12,00 Scandalul - s.
13,00 Știri
13,15 Adevărata dragoste - dragoste, SUA, 1989
15,00 V.I.P. - s.
16,00 Suflet rebel - s.
17,00 Știri
17,15 Divertisment Vouă
17,20 Labirintul pasiunii - s.
18,10 Croaziera - s.
19,00 Observator
19,55 Divertisment Vouă
20,00 Distratul - comedie, Franța, 1970
22,00 Observator
22,40 Divertisment Vouă
22,45 Călătorie în timp - SF, SUA, 1993
1,00 Pericol iminent - s.

PRIMA TV

7,00 Milagros - rel.
8,00 Taifas
13,00 Milagros - s.
14,00 Obiectiv - rel.
15,00 Viper - rel.
15,55 Clip Art
16,00 Salvați de clopoțel - s.
17,00 Viper - s.
18,00 Focus
18,35 Impact
19,00 Cavalerul rătăcitor - s.
20,00 Agentul - acțiune, SUA, 1989
21,45 Știri pe scurt * Meteo
21,50 Aeroportul - s.
22,50 Caricatura zilei
23,00 Detectivi de elită - s.
23,55 Clip Art
0,00 Focus - rel.
0,30 Impact - rel.
1,00 Cronica cârcotașului - rel.

TELE 7 ABC

7,00 Bună dimineața, România
9,00 Forța destinului - rel.
10,30 Club ABC - rel.
11,00 Senzațional - rel.
12,00 Documentar
12,15 Ora unu a venit
15,00 Teleshopping
15,30 Tinerețe fără bătrânețe
16,00 Post Meridian
17,00 Dați vina pe Corina
18,00 Primul pas
18,50 Pronosport
19,00 Telejurnal
19,45 Economic ABC
20,00 Gura lumii
20,15 Documentar
21,00 Senzațional cu Dan Diaconescu
22,00 Ofsaid
0,15 Nopți albe
1,00 Ora unu a venit - rel.
1,05 Nopți albe - cont.
1,45 Telejurnal - rel.
2,30 Economic ABC - rel.

TV ARAD

7,00 Observator
7,55 Aerobic show
8,00 Știri TVA - rel.
8,30 Dimineața devreme
10,00 Știri
10,30 Bărbați în negru - s.
11,00 Moloney - s.
12,00 Scandalul - s.
13,00 Știrile amiezii
13,15 Dragoste adevărată - dragoste, SUA, 1969
14,00 V.I.P. - s.
15,00 Scandalul - s.
16,00 Suflet rebel - s.
17,00 Știri
17,25 Divertisment
18,20 Anunțuri
18,30 Știri TVA
18,10 Love Boat - s.
19,00 Observator
20,00 Distratul - comedie, Franța, 1978
22,00 Știri TVA
În continuare program identic cu cel al Antenei 1

TV INTERSAT

8,55 Deschiderea programului
9,00 Farmacia de serviciu - s.
9,30 Mistere, farmece și miracole - rel.
9,50 Preciosa - s.
10,30 Desene animate
11,00 Retrospectiva știrilor Intersat - rel.
11,30 Bumerang - s.
12,00 Bay Cove - f., rel.
13,30 Marea junglă - s.
14,00 Camera ascunsă
14,30 Sporturi Safari
15,00 Neon Rider - s.
16,00 Desene animate
16,30 Copiii porumbului - film
18,00 Săptămâna sportivă arădeană
18,30 Haideți să ne jucăm!
18,45 Știrile Intersat
19,30 Neon Rider - s.
20,30 Farmacia de serviciu - s.
21,00 Mistere, farmece și miracole
21,20 Preciosa - s.
22,00 Alegerea lui Isabel - film
23,30 Știrile Intersat
0,00 Erotica
1,00 Închiderea programului

HBO

10,00 A doua carte a junglei - aventuri, SUA, 1997
11,30 Pe urmele criminalului - suspans, SUA, 1995
13,00 Noaptea dintre bine și rău - thriller, SUA, 1997
15,30 Palmetto - thriller, SUA, 1997
17,30 Propunerea - thriller, SUA, 2000
19,00 Star Trek: Generații - SF, SUA, 1994
21,00 Condamnat - dramă, SUA, 1997
22,45 Totul despre sex - s.
23,15 Lucruri foarte rele - suspans, SUA, 2000
1,00 Ucigaș virtual - SF, SUA, 1995

PRO TV INTERNAȚIONAL

0,00 Știrile PRO TV
1,00 Chestiunea zilei pe scurt
1,10 Chestiunea zilei
2,50 Revista presei cu Neculai Constantin Munteanu
3,00 Știrile PRO TV
3,10 Profit
3,15 P(r)oezia
3,20 Profeții despre trecut
4,15 Acasă la bunica
4,30 Viața bate filmul
5,15 Magazinul de la mare
5,30 Zero
6,00 Știrile PRO TV
6,30 Știrile de Acasă
7,00 Bună dimineața, PRO TV e al tău!

ATOMIC TV

7,00 Selector
10,00 Reactor - rel.
10,30 Hai Hui - rel.
11,15 Atomix cu Andreea - rel.
14,00 Interactiv
15,30 Proaspete și Fierbinți - hit-uri ale momentului
15,55 Reactor - știrile zilei
16,00 Romanian Top 100 cu Oana - rel.
18,00 Selector
19,00 Atomix cu Dinu
21,55 Reactor - știrile zilei
22,00 Selector
22,30 File de poveste - rel.
23,00 Aria 52
0,00 Insomnia

RADIO ARAD & RADIO CONTACT (99,1 MHZ)

5,00 - 8,00 Lupta cu somnul; 8,00 - 10,00 BUNĂ DIMINEAȚA, ARAD!; 10,00-12,00 Tovarășii mei - realizatori Bogdan Popescu Șarpe, Marius Furdui, Ionuț Pohrib; 12,00-14,00 Pulsul zilei - realizator Gabriela Gavrilescu; 14,00-15,00 Radio magazin - Deutsche Welle; 15,00-17,00 Contact FM; 17,00-18,00 Pentru dvs., doamnă! - realizator Codruța Belean; 18,00-19,00 Fresh - realizator Radu Mustafa; 19,00-19,30 Bună seara, Arad! - realizatori Gabriela Gavrilescu, Sorin Pușcață; 19,30-20,00 Viața spirituală; 20,00-20,15 Fanta Fiesta - realizatori Raluca Moianu și Adrian Popescu; 20.15-22,00 - Seară de seară (dedicații muzicale); 22,00-24,00 Contact FM

RADIO PRO FM (92,1 MHz)

0,00 - 2,00 ZONA LIBERĂ cu DJ Vasile
2,00 - 5,00 MUZICĂ
5,00 - 5,30 BULETIN DE ȘTIRI la fiecare sfert de oră; 5,30 - 8,00 PRO FM PÂNĂ LA UNU - cu Nono Semen și Laura Călăceanu
8,00 - 10,00 PRO FM PÂNĂ LA UNU - cu Cătălin Lăpușcă; 10,00 - 13,00 PRO FM PÂNĂ LA UNU - cu Mihai Dobrovolschi
13,00 - 14,00 13-14 CU ANDREI - cu Andrei Gheorghe; 14,00 - 17,00 POFTIM PRO FM - cu Cristian Pavel; 17,00 - 19,00 ARBEMA PREMIUM MUSIC - cu Cătălin Lăpușcă
19,00 - 22,00 ASCULTĂ-ȚI MUZICA! - cu Andi Moisescu; 22,00 - 23,00 SPORT SHOW - cu Ovidiu Ioanițoaia; 23,00 - 1,00 RONDUL DE NOAPTE - cu Răzvan Exarhu

RADIO TIMIȘOARA

6,00 Ceasurile dimineții
8,00 Muzică populară cu dedicații
9,00 Cânt din suflet
10,00 De zece ori România
11,00 Gramofon
12,00 Miez de zi la polul vest
13,00 Emisiune în limbile minorităților
16,00 Radio-cocktail
18,00 Actualitatea radio
18,10 România 2000 plus
19,00 Radiojurnal
19,15 Civica
20,05 Călătorie în lumea poveștilor
20,15 Conexiuni rock
21,00 Curierul de seară
Știri: 6,00; 7,55; 9,00; 11,00; 12,50; 17,00; 20,00; 21,00; 21,55.
Radio Jurnal: 7,00; 16,00; 19,00.

RADIO SEBIȘ

6,00 - 8,00 Detașamentul de trezire
8,00 - 9,00 Cântă-mi lăutare - muzică populară
9,00 - 10,00 Alo, tu alegi!
10,00 - 12,00 Cafeaua de zece
12,00 - 13,00 La porțile dorului - muzică populară; 13,00 - 14,00 FM-ul de prânz
14,00 - 15,00 Poesis; 15,00 - 16,00 Astăzi te sărbătorim - muzică populară și dedicații muzicale; 16,00 - 18,00 După patru
18,00 - 19,00 Telefonul cu butoane
19,00 - 20,00 La mulți ani! - dedicații muzicale
20,00 - 22,30 Pas montan; 20,30 - 21,00 Secretele vieții; 21,00 - 23,00 Fotbal Club 21 - talk-show; 23,00 - 24,00 Ascultă și tu!
0,00 - 2,00 92,1 Insomnii
2,00 - 6,00 Nocturna muzicală

POSIBILĂ RĂSTURNARE DE FORȚE ÎN CLM ARAD?

● Pensionarii (PPR) ar putea avea mai multe voturi decât PPDR

Ne-a vizitat la redacție dl. Gheorghe Ghenof, președintele Partidului Pensionarilor din România, filiala Arad. Motivul vizitei? 962 de voturi acordate pentru PPDR (partidul lui Radu Vasile) ar reveni de drept Partidului Pensionarilor, conform proceselor - verbale primite oficial de la cele 86 de secții de votare din municipiul Arad. **„Nu pot să spun că este vorba despre un furt electoral, dar nu pot să înțeleg cum s-a putut ca peste 900 de voturi acordate de alegători pentru Partidul Pensionarilor să fie înregistrate (prin furt?) în favoarea Partidului Popular din România."**

Așa stând lucrurile, Partidul Pensionarilor din Arad a depus o plângere penală la Parchetul de pe lângă Judecătoria Arad, pentru clarificarea acestei nedreptăți.

Dacă lucrurile arătate mai sus se confirmă, atunci PPDR pierde ambii consilieri municipali care, dacă Pensionarii nu depășesc pragul electoral, vor fi redistribuiți.

DORU SINACI

România
Ministerul Public
Parchetul de pe lângă Judecătoria Arad
Nr. 713/VIII/1/2000

Către
Partidul Pensionarilor din România
Organizația Județeană Arad - Bd. Revoluției nr. 74

Vă comunicăm faptul că sesizarea dvs. nr. 7 din 16.06.2000, adresată Parchetului de pe lângă Judecătoria Arad a fost transmisă în data de 21.06.2000 la Biroul Electoral de Circumscripție Județeană nr. 2 Arad, cu nr. 713/VIII/2000, unde s-a înregistrat, pentru a fi înaintată Biroului Electoral Central în condițiile art. 31 din Legea 70/91, republicată, competent să soluționeze aspectele menționate potrivit disp. art. 30 pct. 1 lit. f din aceeași lege.

Prim-procuror,
PAVEL PALCU

CHEIA RUPTĂ

(Urmare din pagina 1)

Dar cum au izbutit țăraniștii să-și diminueze atât de drastic zestrea electorală? Povestea cu guvernarea care erodează capitalul electoral este adevărată doar până la un anumit punct. Dincolo de acest punct ea devine doar o scuză penibilă pentru neputința acestui partid de a se conecta la România zilelor noastre. Condus de bătrâni, complet depășit de realitatea din jur, PNȚCD-ul s-a dovedit a fi un partid înțepenit într-un imobilism fatal. În plus, lipsa cronică de personalități cu carismă, care să placă și să atragă simpatia alegătorilor, a fost catastrofală pentru imaginea PNȚCD-ului.

Mesajul partidului, transmis poticnit și incoerent de dl. Ion Diaconescu, n-a făcut decât să plictisească și să dezamăgească alegătorii. De altfel, acum este cât se poate de clar că fără pătura de camuflaj a Convenției Democrate, țăraniștii n-ar fi ajuns niciodată la putere. Apoi, odată ajunși la putere, un fel de beție i-a cuprins pe bătrânii conducători ai partidului, care, nemaipăsându-le de nimeni și de nimic - crezând că puterea este eternă - au început să-și numească oamenii de casă pe diverse funcții de mare răspundere în stat, fără să țină seama dacă aceștia erau sau nu potriviți pentru respectivele funcții. La rândul lor, oamenii de casă ai PNȚCD-ului, odată instalați pe posturi, au dovedit o lăcomie, o rapacitate care a îngrozit o țară întreagă.

Dar electoratul le-ar fi iertat toate acestea țăraniștilor dacă am fi fost cât de cât bine conduși. Dar nu s-a întâmplat nici pe departe așa. Dimpotrivă, ca urmare a conducerii țărăniste, românii au început să trăiască din ce în ce mai prost. Neputința cronică a țăraniștilor de a face țara să funcționeze n-a mai putut fi ascunsă de nici un artificiu. Lipsa lor de strategie, absența oamenilor care să miște lucrurile din loc, toate acestea s-au văzut cu ochiul liber și la alegerile locale, alegătorii le-au spus țăraniștilor ce gândesc despre ei. Așa s-a ajuns ca în multe orașe sau comune țăraniștii să nu aibă în consiliile locale nici măcar un singur reprezentant.

Mai mult, aroganți și rupți de realitate cum sunt, țăraniștii i-au gonit din Convenția Democrată și pe liberali. Sătui de ifosele și pretențiile nefondate și nerealiste ale țăraniștilor, liberalii s-au salvat în ultima clipă, dezlegându-se de piatra de moară reprezentată de țăraniști și Convenția Democrată. Acum, liberalii au o șansă bună la alegerile parlamentare. Ar trebui să fie pur și simplu sinucigași să se întoarcă în barca plină de apă, care se scufundă încet, dar sigur, a CDR, de fapt în barca țăraniștilor.

Rămași singuri, incapabili să se schimbe, să se modernizeze, să se întinerească și să se conecteze la realitatea zilelor noastre, țăraniștii sunt dovada clară a faptului că politica nu poate fi făcută decât de oameni vii, care înțeleg problemele și nevoile celorlalți oameni și care trăiesc azi, nu ieri, nu în urmă cu cincizeci de ani...

Cheia pe care țăraniștii au rupt-o cu atâta nepricepere în ușa defunctei Convenții Democrate nu mai deschide, pentru țărăniști, nici o ușă. Nici acum, nici în viitor.

Dacă va aduna suficiente semnături

PAVEL CORUȚ VA CANDIDA LA PREȘEDINȚIA ROMÂNIEI

Vineri seara, la Casa Sindicatelor, s-a desfășurat Adunarea Generală a organizației județene a Partidului Vieții Românești.

Au fost analizate rezultatele alegerilor locale și au fost trasate sarcini în vederea pregătirii pentru alegerile generale.

„Punctul principal al ordinii de zi a Adunării generale îl considerăm declanșarea campaniei de strângere de semnături în vederea candidaturii lui Pavel Coruț la Președinția României", ne-a declarat președinta organizației județene, dna Margareta Dăscălașu.

S.TODOCA

Foto: V. MUSCA

CORNELIU VADIM TUDOR - TRĂDAT DE PRM ARAD

Noua conducere a PRM Arad a trădat principiile și lupta tribunului Corneliu Vadim Tudor

Lăsând la o parte trădarea liberalilor, rolul decisiv în organizarea puciului care a dus la rămânerea la conducerea CJA și CLM Arad a PNȚCD și UDMR revine noilor veniți de la conducerea PRM Arad: Creț Nicoară, Attila Duka, precum și a „municipalului" Adrian Mureșan.

Credem că marele luptător pentru cauza românilor, senatorul Corneliu Vadim Tudor, trebuie să afle că cei care abia au fost instalați pe ușa din dos în fruntea conducerii PRM Arad sunt într-o așa stare de decădere morală, încât au declanșat o adevărată furtună în organizațiile PRM din județul Arad, riscând eliminarea acestui partid de pe scena politicii locale.

Dacă numele de „Attila Duka" scuză atitudinea pro-UDMR, nu același lucru se poate spune despre Adrian Mureșan, personaj expulzat tot pentru trădare din Uniunea „Vatra Românească" și angajat de Creț Nicoară la „Vinalcool", personaj la fel de dubios și controversat, exclus din PDSR, ajuns pe ușa din dos în PRM și propulsat în mod nefericit tocmai în fruntea filialei arădene de către singurii care n-au ajuns să-l cunoască: PRM București.

Cu tot respectul față de deputatul Ilie Neacșu și vicepreședintele PRM, Ilie Merce, îndrăznim să afirmăm că cei doi n-au cunoscut nimic despre personajul Creț Nicoară și au căzut în mod ieftin în capcana „protocoalelor" ardelenești („după cum reiese din declarațiile foștilor membri PRM, declarații făcute în presă").

Cunoaștem preocuparea asiduă a lui Creț Nicoară pentru dobândirea imunității parlamentare, dar nu ne-am fi așteptat niciodată ca trădarea intereselor românilor arădeni să vină tocmai din partea PRM sau ca acest partid că ajungă un paravan pentru acoperirea unor personaje dubioase.

Ne doare faptul că personalitatea tribunului Corneliu Vadim Tudor este terfelită la Arad de astfel de indivizi, a căror singură **„realizare"** o constituie faptul că numeroase organizații PRM din județul nostru demisionează în bloc.

În condițiile în care UDMR Arad dobândește funcții și poziții - cheie în structura județului, prin trădarea cauzei naționale tocmai de către PRM Arad, considerăm că se impune în mod imperativ intervenția personală a președintelui Corneliu Vadim Tudor, care cu siguranță nu cunoaște aceste detalii.

Organizația Județeană
PDSR Arad

MANDATUL LA CONTROL

Interviu cu prof. univ. dr. ing. ION BOLD, senator PDSR

– A sosit ultima vacanță, prilej pentru analiza a ceea ce ați realizat până acum ca senator?!

– Într-adevăr, este un prilej pentru bilanțul activității ca senator de aproape patru ani, care se concretizează în principal în participarea directă la perfecționarea sistemului legislativ. În acest sens câteva cifre sunt edificatoare: participarea la dezbaterea proiectelor de lege și propuneri legislative - de la 21.XI.96 - 21.06.20 = 1365 și respectiv adoptarea a 960 de legi și propuneri legislative, ceea ce a stat la baza celor 798 legi promulgate. Numai în sesiunea februarie - iunie 2000 proiectele de lege și propuneri legislative adoptate au totalizat 183 ceea ce a stat la baza promulgării a 104 legi.

– Dar imaginea nu este completă dacă nu o completăm cu Declarațiile politice, interpelările și întrebările adresate Guvernului?

– Prin semnificația lor ca expresie a problemelor care preocupă cetățenii în dorința de perfecționare a sistemului legislativ și luarea unor măsuri de corectare a unor erori, vă pot spune că am avut 66 de intervenții pentru diverse probleme economice și sociale în general și agricole în special.

Și imaginea nu ar fi completă vorbind de agricultură dacă nu am aminti și cele 6 moțiuni privind agricultura la care am fost coautor și principal purtător de cuvânt în dezbateri din partea grupului parlamentar P.D.S.R.

– Menționați unele legi la a căror definitivare contribuția Dvs., atât în dezbaterile din Comisie cât și în plen, a fost deosebită.

– În primul rând subliniez contribuția la perfecționarea seriei de legi privind aprobarea Planului de Amenajare a Teritoriului Național, respectiv Secțiunea II - APA, Secțiunea III - ZONE PROTEJATE, Secțiunea IV - REȚEAUA CENTRALĂ DE LOCALITĂȚI, Legea nr. 128/1997 privind statutul personalului didactic, Legea 54/1998 privind circulația juridică a terenurilor agricole, Legea 213/1998 privind proprietatea publică și regimul juridic al acesteia, Legea nr. 151/1998 privind dezvoltarea regională, Legea nr. 152/1998 privind înființarea Agenției Naționale pentru locuințe, Legea nr. 160/1998 privind organizarea și exercitarea profesiei de medic veterinar, Legea 20/1998 privind regimul zonelor defavorizate, Legea nr. 141/1999 privind reglementarea regimului silvic și administrarea fondului forestier, Legea nr. 158/1999 privind constituirea Consiliului Național pentru mediu și dezvoltarea durabilă, Legea nr. 188/1999 privind Statutul funcționarilor publici, Legea 190/1999 privind creditul ipotecar pentru investiții imobiliare, Legea nr. 1/2000 pentru reconstituirea dreptului de proprietate asupra terenurilor agricole forestiere, Legea nr. 16/2000 privind înființarea, organizarea și funcționarea Consiliului Național al persoanelor vârstnice, Legea nr. 19/2000 privind sistemul public de pensii și alte drepturi de asigurare sociale, Legea nr. 23/2000 privind constituirea Fondului special pentru promovarea și dezvoltarea turismului, Legea privind acordarea de facilități persoanelor care au domiciliul în localitățile rurale aflate în zonele montane, Legea privind privatizarea societăților comerciale agricole ce dețin în administrare terenuri agricole sau terenuri aflate permanent sub luciul de apă, Legea privind regimul juridic al unor imobile preluate abuziv după 6 martie 1945 și stabilirea de măsuri reparatorii în favoarea persoanelor ale căror imobile au fost trecute ilegal în proprietatea statului, legea serviciilor publice de gospodărire comunală, ș.a.

– Dar nu toate propunerile Dvs. au dat rezultatul scontat datorită votului majorității parlamentare actuale. Menționați câteva din propunerile care ar fi trebuit acceptate pentru obiectivitatea susținerilor de către Dvs.?

– Dacă intervențiile la majoritatea legilor au dus la îmbunătățirea lor, nu în toate cazurile am obținut aceasta, de exemplu: la Legea nr. 1/2000 am susținut asigurarea unei suprafețe de 0,5 - 2 ha pentru familiile care locuiesc la țară și nu au pământ ca și pentru profesori, medici, etc. din mediul rural; am susținut un sistem de pensii care să asigure corelarea vechimii și a pregătirii profesionale pentru un sistem unitar de pensii ca și echivalarea pensiilor pentru agricultură cu pensiile pentru salariații de stat; privatizarea societăților comerciale agricole (fostele I.A.S.) după o prealabilă actualizare a repartiției terenului pe forme pentru a favoriza participarea la licitații a celor ce lucrează efectiv în agricultură, reeșalonarea datoriilor și sistarea procesului de privatizare prin lichidare; păstrarea imobilelor care au fost naționalizate și au căpătat o funcție socială - școli, dispensare, policlinici, așezăminte culturale etc., în proprietatea statului și despăgubirea foștilor proprietari; echilibrarea pe criterii valorice reale dintre prețurile produselor agricole și prețurile produselor industriale precum și prețurile produselor agroalimentare; realizarea unor programe pe linia organizării, dotării și managementului exploatațiilor agricole și a teritoriului; dezvoltarea formelor asociative în agricultură pe bază liberei obțiuni a proprietarilor având în frunte specialiști agricoli, ca principal furnizor de produse pentru rezerva alimentară și pentru piață, redelimitarea și restabilirea zonelor defavorizate prin programe speciale; Legea ziaristului și codul deontologic ș.a.

– Din numeroasele interpelări ce puteți remarca pentru efectul propunerilor susținute?

– Sunt cunoscute corectările legislative - remarcate și de ziarul Adevărul: anularea plății dividendelor pentru produsele pe care le primesc membrii asociați ai societăților agricole în conformitate cu prevederile art. 8 din Legea nr. 36/1991 și Ordonanței Guvernului nr. 26/1995 privind impozitul pe dividende, așa cum a fost aprobată prin Legea nr. 101/1995; anularea obținerii licenței pentru transporturile efectuate de producătorii agricoli conform Ordonanței Guvernului nr. 44/1997 privind transporturile rutiere, producătorii agricoli efectuând de regulă transportul produselor și materialelor proprii și ca atare pentru aceștia nu este necesară obținerea unei licențe de transport; anularea plății pentru constituirea Fondului de asigurări sociale ale agricultorilor care era suportată numai de către unitățile din agricultură, am obținut anularea (s-au anulat taxele pentru producție de 3,5 %, pentru prelucrare de 2% și pentru valorificare de 4%) conform Ordonanței de Urgență nr. 53/2000 începând cu data de 1 iulie 2000. Acestea constituie economii de sute de milioane lei anual pentru societățile agricole și producătorii agricoli în general; completarea Ordonanței nr. 36/1999 privind Ordonanța de Urgență nr. 132/1999 pentru subvenționarea cu 70% a dobânzii la creditele acordate de băncile comerciale pentru achiziționarea din producția internă de tractoare, combine, mașini și utilaje agricole, instalații pentru irigat, animale de prăsilă, construirea și amenajarea de construcții pentru cazare și creșterea animalelor, sere, solarii, precum și pentru înființarea de plantații viticole nobile, pomicole, arbuști fructiferi; reanalizarea prevederii subvenționării cu 500 lei litrul de lapte livrat de producători fără limitarea prețului la 2500 lei litrul și altele.

A consemnat,
D. ZĂVOIANU

FRANȚA - CAMPIOANA LUI EURO 2000

„Cocoșul galic" a ciugulit „squadra azzura"

FRANȚA-ITALIA 2-1 (1-1, 0-0)

Cele mai puternice echipe ale Campionatului European de fotbal din acest an, Franța și Italia și-au dat întâlnire aseară în finala competiției, pe stadionul „De Kuip" din Rotterdam.

Ultimul act al lui EURO 2000 s-a disputat, așadar, în Olanda, în fața unui stadion arhiplin, 50000 de spectatori asistând la un meci tacticizat până la extrem, ambele echipe preferând să-și ia - mai întâi - măsuri de precauție în apărare, iar atacurile să fie purtate doar de câte doi-trei oameni, exact așa cum s-a întâmplat și la golul marcat de italieni, prin Delvecchio.

Având la activ câte un titlu european, atât Franța cât și Italia au avut de luptat pentru a intra în istorie, deoarece nici o țară nu are două trofee europene cucerite. A fost cea de a unsprezecea finală a unui Campionat european, o finală disputată între două formații latine, ceea ce s-a și văzut perfect în teren.

Cei doi antrenori, Roger Lemerre, respectiv Dino Zoff, au încercat să-și formeze primul unsprezece în funcție de adversar, de aceea în teren am văzut apărând, ca titulari, fotbaliști precum Dugarry, Djorkaeff, ori Pessotto, sau Delvecchio. Se părea că figura a ținut doar italianului Zoff, care a zâmbit prima oară la acest turneu final după victoria „squadrei azzura", în fața „portocalei mecanice", în semifinale.

Ce inspirație mai mare îți trebuie când introduci în teren oamenii care au „făcut" un gol ce părea decisiv? Și uite așa, Zoff devenea și mare antrenor, după ce a fost și mare jucător. Totul era însă OK dacă în ultimul minut de joc nu egala Wiltord și se intra în prelungiri, acolo unde Trezeguet a decis jocul.

Prima repriză a semănat cu o luptă între doi gladiatori, războiul de la centrul terenului nefiind însă adjudecat de nici o tabără. Ocaziile clare de la cele două porți au cam lipsit, câte ceva consemnând în startul partidei, când Totti a trecut pe lângă minge în fața porții adverse, iar dincolo, Henry a șutat în bară. Era doar minutul 7 și meciul promitea destul de mult. Din păcate, spectacolul a fost sacrificat în dauna rezultatului, cei care au reușit, destul de puțin însă, putând fi numărați pe degete: Desailly a trimis un „cap" puțin alături (min. 24), Barthez a încercat un șut de senzație din fața propriului careu de 16 metri, dar nu l-a putut păcăli pe Toldo (min. 35), pentru ca cea mai mare ocazie să îi aparțină lui Djorkaeff, francezul fiind surprins de pasa perfectă a lui Henry, șutul lui Youri fiind prea slab - deși venea de la 10 metri - iar Toldo a prins mai ușor decât se aștepta. Cam puțin pentru o repriză a unei finale de Campionat european.

Repriza secundă a arătat cu totul și cu totul altfel decât prima. După ce Zidane a ratat intercepția la 6 metri de poartă, la o „așezare" excelentă venită de la Herny, a căzut un gol ce putea fi decisiv. **Era minutul 55, când Totti i-a pasat cu călcâiul o minge lui Pessotto, acesta a centrat de pe dreapta, iar Delvecchio a înscris ca la antrenament, de la 6 metri, dintre Dessailly și Vieira - spectatori la această fază.** Datorită acestei reușite, jocul a căpătat alte valențe, cele două echipe riscând ceva mai mult, nu însă atât cât să neglijeze apărarea. Totuși, Del Piero putea să închidă jocul, dar singur cu Barthez a șutat alături de poartă. Apoi, francezii - care nu mai aveau ce pierde - au forțat mai mult în atac și au apărut ocaziile de gol, atât Wiltord cât și Henry nereușind să-l învingă pe inspiratul Toldo. Cum ambele faze au venit din partea stângă, prestația lui Cannavaro părea tot mai slabă. Maeștrii ai contraatacului, italienii au fost la un pas de 2-0 în două rânduri, prin Delvecchio (min. 70) și Del Piero (min. 84), dar primul a șutat afară, iar celălalt l-a țintit pe portarul Barthez.

Și a venit minutul 90, mai bine zis 94, ultimele secunde ale prelungirilor dictate de arbitrul suedez Anders Frisk. Del Piero greșește în partea dreaptă, Cannavaro e pierdut în spațiu, Wiltord preia și înscrie din unghi, la colțul lung, trimițând meciul în prelungiri.

Timp în care roata se întoarce și inspirat se dovedește a fi antrenorul francez Roger Lemerre, care pe lângă Wiltord i-a introdus pe gazon, în minutul 76, pe Trezeguet, iar apoi, în minutul 86, pe Pires. Cei doi vor conlucra, în minutul 103, la „golul de aur" al Franței. Partea dreaptă a „squadrei azzura" era deja bulevard, de mai multe minute, însă de această dată Pires „l-a făcut" foarte ușor pe același penibil Cannavaro, a „așezat" perfect pentru Trezeguet, acesta îndeplinind - practic - o simplă formalitate, șutând sub bară de la 8 metri.

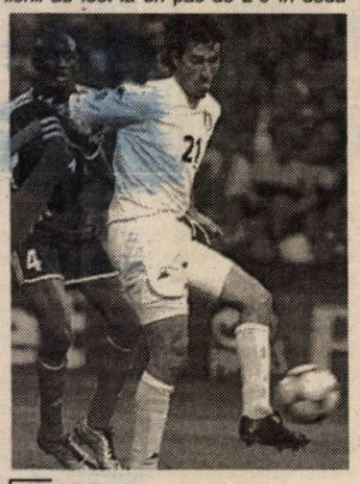

Wiltord (în dreapta) îl atenționează pe Delvecchio, că golul marcat în minutul 55 nu va fi suficient pentru Italia

Trezeguet creează o stare de isterie în tribunele stadionului „De Kuip", își aruncă tricoul de pe el, face turul de onoare, pe când italienii sunt stană de piatră, iar Albertini și Pessotto dau în plâns precum copiii.

Fiesta franceză era abia la început, deoarece „cocoșul galic" reușea să ciugulească „squadra azzura", Franța devenind campioana europeană a anului 2000.

Norocul Italiei s-a oprit - iată - în semifinale, zeița Fortuna fiind de această dată de origine franceză. O finală - totuși - de un nivel tehnico-tactic ridicat, a adus, în prelungiri, victoria Franței, care - iată - câștigă al doilea trofeu european, fiind la un titlu în urma Germaniei.

Iată, în continuare, „eroii" finalei de la EURO 2000. Așadar, la fluierul arbitrului suedez Anders Frisk s-au aliniat următorii:

Franța: Barthez-Thuram, Blanc, Desailly, Lizarazu (min. 86 - Pires) - Djorkaeff (min. 76 - Trezeguet), Vieira, Deschamps, Zidane-Dugarry (min. 57 - Wiltord), Henry.

Italia: Toldo-Cannavaro, Nesta, Iuliano-Pessotto, Albertini, Di Biagio (min. 65 - Ambrosini), Fiore (min. 53 - Del Piero), Maldini - Totti, Delvecchio (min. 87 - Montella).

Cartonașe galbene: Thuram, respectiv Cannavaro, Totti, Di Biagio.

LEO SFÂRA

TABLOUL COMPLET AL LUI EURO 2000

GRUPA A

● ***Germania-România 1-1***
Scholl (28) / V. Moldovan (5)

● ***Portugalia-Anglia 3-2***
Figo (22),Joao Pinto (37), Nuno Gomes (59) / Scholes (3), McManaman (18)

● ***România-Portugalia 0-1***
Costinha (90)

● ***Anglia-Germania 1-0***
Shearer (53)

● ***Anglia-România 2-3***
Shearer (41 p), Owen (45) / Chivu (22), D. Munteanu (48), Ganea (89 p)

● ***Portugalia-Germania 3-0***
S.Conceiçao (34, 54, 71)

1. Portugalia	**3**	**3**	**0**	**0**	**7-2**	**9**
2. România	**3**	**1**	**1**	**1**	**4-4**	**4**
3. Anglia	3	1	0	2	5-6	3
4. Germania	3	0	1	2	1-5	1

GRUPA B

● ***Belgia-Suedia 2-1***
Goor (43), E. Mpenza (46) / Mjällby (53)

● ***Turcia-Italia 1-2***
Okan (61)/ Conte (53), F. Inzaghi (68 p)

● ***Italia-Belgia 2-0***
Totti (6), Fiore (66)

● ***Suedia-Turcia 0-0***

● ***Turcia-Belgia 2-0***
Hakan Sükür (45, 70)

● ***Italia-Suedia 2-1***
Di Biagio (39), Del Piero (88) / H. Larsson (77)

1. Italia	**3**	**3**	**0**	**0**	**6-2**	**9**
2. Turcia	**3**	**1**	**1**	**1**	**3-2**	**4**
3. Belgia	3	1	0	2	2-5	3
4. Suedia	3	0	1	2	2-4	1

GRUPA C

● ***Spania-Norvegia 0-1***
Iversen (66)

● ***Iugoslavia-Slovenia 3-3***
Milosevic (66, 73), Drulovic (69) / Zahovic (22, 56), Pavlin (53)

● ***Slovenia-Spania 1-2***
Zahovic (59) / Raul (4), Etxeberria (60)

● ***Norvegia-Iugoslavia 0-1***
Milosevic (8)

● ***Iugoslavia-Spania 3-4***
Milosevic (30), Govedarica (51), Komljenovic (75) / Alfonso (38, 90), Munitis (52), Mendieta (89 p)

● ***Slovenia-Norvegia 0-0***

1. Spania	**3**	**2**	**0**	**1**	**6-5**	**6**
2. Iugoslavia	**3**	**1**	**1**	**1**	**7-7**	**4**
3. Norvegia	3	1	1	1	1-1	4
4. Slovenia	3	0	2	1	4-5	2

GRUPA D

● ***Franța-Danemarca 3-0***
Blanc (16), Henry (64), Wiltord (90)

● ***Olanda-Cehia 1-0***
F. de Boer (89 p)

● ***Cehia-Franța 1-2***
Poborsky (35 p) / Henry (7), Djorkaeff (60)

● ***Danemarca-Olanda 0-3***
Kluivert (57), R. de Boer (67), Zenden (77)

● ***Danemarca-Cehia 0-2***
Smicer (64, 67)

● ***Franța-Olanda 2-3***
Dugarry (8), Trezeguet (31) / Kluivert (14), F. de Boer (51), Zenden (59)

1. Olanda	**3**	**3**	**0**	**0**	**7-2**	**9**
2. Franța	**3**	**2**	**0**	**1**	**6-3**	**6**
3. Cehia	3	1	0	2	3-3	3
4. Danemarca	3	0	0	3	0-8	0

SFERTURI DE FINALĂ

Portugalia-Turcia 2-0
Nuno Gomes (43,55)

România-Italia 0-2
Totti (33), F. Inzaghi (43)

Olanda-Iugoslavia 6-1
Kluivert (24, 38, 54), Govedarica (51, autogol),Overmars (78, 89) / Milosevic (90)

SpaniaFranța 1-2
Mendieta (38 p) / Zidane (32), Djorkaeff (44)

SEMIFINALE

Franța-Portugalia 1-1 (1-1, 0-1)
Henry (50), Zidane (116 penalty) / Nuno Gomes (18)

Italia-Olanda 0-0, 3-1, după penalty-uri
Di Biagio, Pessotto, Totti / Kluivert

FINALA

Franța-Italia 2-1 (1-1, 0-0)
Wiltord (90), Trezeguet (103) / Delvecchio (55)

CLASAMENTUL GOLGETERILOR

5 goluri - Patrick Kluivert (Olanda), Savo Milosevic (Iugoslaiva)

4 - Nuno Gomes (Portugalia)

3 - Sergio Conceiçao (Portugalia), Zlatko Zahovic (Slovenia), Thierry Henry (Franța)

2 - Filippo Inzaghi (1 din penalty), Francesco Totti (ambii Italia), Frank de Boer (1 din penalty), Marc Overmars, Boudewijn Zenden (toți Olanda), Zinedine Zidane (1 din penalty), Youri Djorkaeff (ambii Franța), Gaizka Menieta (ambele din penalty), Luis Alfonso (ambii Spania), Hakan Sukur (Turcia), Vladimir Smicer (Cehia), Alan Shearer (1 din penalty - Anglia).

1 - ..... Viorel Moldovan, Cristian Chivu, Dorinel Munteanu, Ionel Ganea (din penatly - toți România)

● **un autogol** - Dejan Govedarica (Iugoslavia) pentru Olanda

● s-au marcat **85 de goluri** în 31 de meciuri

● cel mai bun atac - Olanda (13 goluri în 4 meciuri)

● cel mai slab atac - Danemarca (0 goluri)

● cea mai bună apărare - Norvegia (un gol în trei meciuri)

● cea mai slabă apărare - Iugoslavia (13 goluri în patru meciuri)

● echipele care nu au înregistrat nici o victorie (4): Germania, Suedia,Slovenia, Danemarca

● cartonașe galbene: 127 (89 în primul tur, 17 în sferturi, 7 în prima semifinală, 10 în a doua semifinală și 4 în finală)

● cele mai sancționate echipe: Italia, 13 cartonașe galbene, Iugoslavia și România, 12 cartonașe galbene

● echipele cele mai puțin avertizate: Anglia și Suedia, 3 avertismente

● cartonașe roșii: 10 (6 în grupe, două în sferturi, unul în prima semifinală, unul în a doua semifinală)

● echipa care a primit cele mai multe „roșii": Iugoslavia (3 - Mihajlovic, Kezman, Jokanovic)

CAMPIOANE EUROPENE:
1960 - URSS, 1964 - Spania, 1968 - Italia, 1972 - RFG, 1976 - Cehoslovacia, 1980 - RFG, 1984 - Franța, 1988 - Olanda, 1992 - Danemarca, 1996 - Germania, 2000 - Franța.

Invitatul nostru

„JUCĂTORUL CARE NU POATE SAU NU VREA, E LIBER SĂ PLECE“

● afirmă Gheorghe Borugă, antrenorul echipei FC Telecom Arad

Ultimul antrenor arădean la UTA, în prima divizie, Gheorghe Borugă, revine în fotbalul județean după cinci ani de absență. După un itinerar de „B“, plin de realizări profesionale, pe ruta Motru-Alba Iulia-Motru, nea' Gigi - cum îl respectă jucătorii - s-a apucat de treabă la divizionara „C“ - FC Telecom Arad. După ce sezonul trecut i-a salvat de la retrogradare, din toamnă, antrenorul Borugă vrea să schimbe complet fața echipei „telefoniste“. Despre intențiile sale, la noua formație, dar și despre anonimatul în care se găsește fotbalul județean, veți putea afla din interviul de mai jos...

– D-le Borugă ați demarat „curățenia de vară“ la Telecom?

– Nici vorbă. Am renunțat, e drept, la Riviș, Ujvari și Pupăză, pentru că nu au făcut față programului de antrenamente.

– Și Munteanu...

– El a plecat de bună voie la „divizionara A“ - FC Ineu... A spus că e grea viața la Telecom și la 23 de ani, nu poate mai mult.

– Cine urmează să plece?

– Eu nu țin pe nimeni cu forța, cine nu poate sau nu vrea, e liber să plece. Sincer, dacă ar pleca vreo trei jucători m-aș bucura, pentru grila lor de aproape 800 milioane lei.

– Pregătirile decurg normal?

– Da. Am început cu un antrenament pe zi, de săptămâna aceasta, creștem ritmul la două pe zi, iar din 14 iulie vom fi de găsit, timp de zece zile la Vața, în pregătiri.

– Noutăți sunt la echipă?

– Singura noutate certă e Szilyer de la Universitatea. Am vrut să-l aduc pe Bogoșel, dar dl. Lupaș - căruia în viața asta eu numai rău i-am făcut nu-i așa? - mi-a răspuns că, pentru noi costă 10.000 DM, iar pentru Astra e gratis.

– Acesta a fost răspunsul UTA-ei?

– Clubul UTA nu mai există, era când antrenori au fost Domide, Borugă și Ionuț Popa. Acum nu mai există. Eu unul am spus că nu mai intru în viața mea acolo, fiindcă mă doare sufletul când văd în ce au transformat clubul fanion al Aradului. Nu știu cât vor mai înghiți și tăcea spectatorii care vor să o vadă pe UTA, nu altceva.

– Să revenim la Telecom. Care este obiectivul echipei pentru noul sezon?

– Obiectivul nostru este clasarea pe unul din locurile 2-8. Din câte știu, Pecica vrea 3-9, iar pentru locul întâi îi lăsăm pe alții.

– Cine vă ajută în muncă?

– Marius Grad îmi este secund. Miroslav Vidak se ocupă de portari, iar Cosmin Lupșa este preparator fizic.

– Ați perfectat deja ceva meciuri amicale?

– Nu e nimic sigur. Oricum, vor fi multe echipe de „B“, pentru că doar așa putem rezista în „C“.

– Va fi și UTA printre ele, nu-i așa?

– UTA, mă ia dracii, nu mai există UTA. Scrie altfel nu așa. Oricum, ei nu au vrut să joace cu noi, de frică să nu ne lovim.

– D-le Borugă, cum ați caracteriza fotbalul județean?

– Fotbalul arădean este la pământ. Fondul de jucători nu ne ridică la un nivel valoric ridicat, nu sunt terenuri, antrenorii de copii și juniori sunt plătiți prost și nici nu prea există interes. Cu toate acestea, antrenori buni în Arad există, dar din cauza stării materiale nu ridică valori.

– O ultimă întrebare. Pe când vedeți o echipă arădeană în prima divizie?

– Cu părere de rău, nu văd. Deocamdată avem una de „B“ și Astra, întărită cu câțiva jucători, mai ales că are o conducere care vrea, care ar putea în câțiva ani să ajungă departe.

– Vă mulțumim și vă dorim mult succes.

DANIEL SCRIDON

AMINTIRI DE GLORIE PE ARENA... GLORIA

Bătrâna arenă „Gloria“ a fost gazda unui meci de suflet între generația 1990 și cea actuală, a clubului care în această vară a împlinit frumoasa vârstă de 87 de ani. Organizat de către Gheorghe Bogoșel, fost jucător al echipei, ajutat de Liviu Ungur și Ion Pârvu, jocul a oferit de toate. Evident scorul contează cel mai puțin, dar trebuie să spunem că generația 2000 a învins cu 4-2 prin golurile marcate de Iftimie, Oros, Burtea și Bârla respectiv „Piticu“ Dobre și „highlander“ Ionuț Leac. Excelent conduși de pe margine de profesorul Dan Bolduma iar de la centrul terenului de „omul cu fluierul“ Petre Bândea, au putut fi revăzute preț de două reprize a 30 de minute robinsonadele „panterei doctor“ Fărcuțiu, reflexele lui Tirsin, eleganța în joc (și nu numai) ale lui Vaczi și Bogoșel, incursiunile pe flancuri ale lui Ungur, Coroban sau Pârvu, tehnicitatea lui Radu Ciuciufara, ardoarea lui „Davids“ Grantner, „geniul“ și rostogolirile lui „piticu“ Dobre care „alimenta“ în permanență un atac format din „gemenii golului“ Nicu Sinescu și Ghiță Hlistei, la toți aceștia adăugându-se după pauză magia „nemuritorului“ Ionuț Leac sau fentele subsemnatului. Despre învingători vom scrie mai puțin deoarece mai avem timp pe parcursul campionatului ce stă să înceapă. Supărat de înfrângerea propriilor elevi, „profe“ Bolduma și-a supus imediat după joc echipa la o nouă repriză de antrenament, desfășurată de data aceasta la Terasa „Lake Groove“, unde a ținut o ședință tehnică până la ora 24 după care a urmat pregătirea fizică cu dans până la orele 3 dimineața. De remarcat că la pregătire a participat și Gigi Cameniță împreună cu Bizău Bodnăraș, antrenorii adversarului. Să fie vorba de un posibil mariaj? Greu de crezut deoarece toți sunt căsătoriți și au participat la fel ca și jucătorii împreună cu soțiile la toată distracția. Aici au mai putut fi văzuți domnii Nicu Cojocaru, Aurel Stepănescu sau Lucian Lucaci cei care au avut grijă de bunul mers al echipei în '90 sau Teodor Nistor actualul vicepreședinte. Au ieșit în evidență la repriza a treia, jocul de scenă a lui Ungur și Bogoșel, umorul lui „Piticu“ sau parfumul lui Vaczi, la care se adaugă tachinările între Sinescu și Ciuciufara, dar în primul rând buna dispoziție a tuturor participanților.

Fiind vorba însă de un joc de fotbal să amintim echipele care au evoluat: **Gloria 2000:** Malec - Crașovschi (Vasile), Fâșie, Maier, Butunoi (Ungur), Bârla, Iftimie, Sârb, Oros, Burtea (Neamțiu), Bota (Malec). **Antrenori:** Gigi Cameniță și Bodnăraș Bizău.

Gloria '90: Tirsin (Fărcuțiu) - Coroban, Bogoșel, Vaczi, Ungur, Ciuciufara (Dănilă), Grantner, Pârvu, Dobre, Hlistei Gh. (I. Leac), Sinescu. **Antrenori:** Dan Bolduma, Ionuț Leac.

Organizatorii acestui joc aduc mulțumiri pe această cale celor care au contribuit material la bunul mers al acestei superbe inițiative: S.C. Micky Mouse SRL (manager Florin Ardelean), S.C. Puiul de Aur S.R.L. (manager Ioan Gudiu), Terasa Lake Groove (american brother's Varvaroi) și Cabinetul stomatologic din Micălaca (doctor Adrian Fărcuțiu). Bravo lor!

LUCIAN DĂNILĂ

TENIS DE CÂMP

Ieri, pe terenurile din Subcetate s-a încheiat turneul Fair-play al Aradului la tenis de câmp pentru amatori.

În finala de simplu s-au întâlnit DOREL DEHELEAN și IOAN GAVRILĂ, primul câștigând spectaculos după un meci mai greu decât îl arată scorul, cu 6:1 și 6:4.

A urmat proba de dublu dintre perechile JURCOANE CRISTIAN-DINU PULEAC și IOAN GAVRILĂ-FILIP MIUȚESCU, meci care, la ora apariției acestor rânduri nu era încheiat.

În ziarul de mâine vom reveni cu rezultatul finalei de dublu și cu alte amănunte.

GHEORGHE GUȘET (ASOCIAȚIA ATLETISMUL ARĂDEAN) - AUR LA BALCANIADĂ

Atleții români au cucerit, sîmbătă, în prima zi a Balcaniadei, care se desfășoară în orașul elen Kavala, șapte medalii de aur, a declarat, ieri, agenției MEDIAFAX, secretarul general al Federației Române de Atletism, Nicolae Mărășescu.

După prima zi de concurs, România ocupă primul loc în clasamentul pe medalii de aur.

Următorii sportivi români au obținut medalii de aur: Cristina Sechită (aruncarea ciocanului - 62,02 m), Cristina Casandra (5.000 m - 15:55.87 min), Evelina Lisenco (100 m - 11.56 s), Otilia Ruicu (400 m - 52.26 s), Oana Mușuianu (săritura în înălțime - 1,94 m), Ovidiu Tat (10.000 m - 29:24.00 min) și Gheorghe Gușet (aruncarea greutății - 19,97 m).

Sportivul Tiberiu Agoston a ocupat locul al treilea la săritura cu prăjina, realizînd o performanță de 5,35 m și egalînd, astfel, recordul României la această probă.

Cupa UEFA - Intertoto

REAL MALLORCA - CEAHLĂUL PIATRA NEAMȚ 2-1 (2-1)

Sâmbătă, la Palma de Mallorca, s-a desfășurat partida dintre formația spaniolă Real Mallorca și Ceahlăul Piatra Neamț, contând pentru mansa întâi a turului doi din cadrul Cupei UEFA-Intertoto. Deși a aliniat o formație de amatori, Mallorca a câștigat cu scorul de 2-1 prin punctele semnate de Pelegrin (min. 2), Guiza (min. 37) respectiv Perjă (min. 25).

Pentru formația română au evoluat următorii: Lefter-Șoimaru, Grozavu, Domșa (min. 82 - Avădanei), Perjă-Enache, Boez, C. Ilie, Marc (min. 46 - Solomon) - Hrib, Axinia II (min. 72 - Scânteie).

Returul se va disputa peste o săptămână la Piatra Neamț.

C. M.

Inter Milano - pe urmele lui Chivu

Clubul italian Internazionale Milano dorește să-l transfere pe jucătorul român al echipei olandeze Ajax Amsterdam, Cristian Chivu, a anunțat, ieri, cotidianul "Gazzetta dello Sport".

Chivu, în vîrstă de 19 ani, care a fost una dintre revelațiile turneului final al Euro 2000, este dorit de conducătorii clubului Inter Milano, care nu doresc să rateze acest transfer.

Acest transfer este posibil, deoarece conducătorii clubului olandez sînt interesați de achiziționarea atacantului român al formației milaneze, Adrian Mutu. Una dintre posibilități este ca Mutu, de care se mai interesează clubul scoțian Glasgow Rangers și italienii de la Juventus Torino, să meargă la Ajax, urmînd să fie coproprietatea ambelor grupări, în timp ce Chivu va fi transferat la Internazionale.

ON CLINIC LTD.
CENTRU MEDICAL INTERNAȚIONAL

DISFUNCȚII SEXUALE MASCULINE

oferă soluția pentru
INCLUSIV PENTRU DIABETICI, CARDIACI ȘI HIPERTENSIVI DAR ȘI PENTRU AMELIORAREA VIEȚII SEXUALE A FIECĂRUIA

Tratamentul este unic în lume, nu presupune limită de vârstă și are rezultate imediate.

Camerele de așteptare sunt private, iar discreția este garantată.

Timișoara: 056-134.888
București: 01-311.19.29
Baia Mare: 062-433.303, Iași: 032-113.022

BILLA
avantajul tău zilnic

Rețeaua de supermagazine **BILLA** va deschide în orașul dumneavoastră un supermarket în viitorul apropiat.

În acest sens, angajăm personal calificat, cu experiență relevantă în domeniu, limba germană constituind un avantaj, pentru următoarele posturi:

- Șef de magazin
- Casier șef
- Contabil
- Bucătar
- Recepționer marfă
- Inginer de sistem

Vă rugăm, trimiteți CV-urile dvs. la CP 555, OP 1, București.

Motociclism

Ieri, pe Aeroportul Internațional Arad

CAMPIONATUL NATIONAL DE VITEZĂ ÎN CIRCUIT

Ieri, între orele 10,00 și 14,00 Aeroportul Internațional Arad a fost gazda etapei a II-a a Campionatului național de motociclism viteză în circuit. Organizat de firma arădeană S. C. Las Vegas SRL concursul a reușit să aducă la aeroport numeroși pasionați ai cailor putere. Singurul lucru care a diminuat spectacolul de pe pistă a fost numărul mai redus de concurenți, din înscrierile inițiale, la Arad neajungând destui sportivi. Una peste alta, cei care au fost prezenți au lăsat o excelentă impresie, turându-și motoarele la maximum în aplauzele spectatorilor. Atmosferă de competiție, cu lume destinsă, bere, suc, mici și, fapt îmbucurător, numeroase reprezentante ale sexului frumos. Organizarea, asigurată de patronii S. C. Las Vegas, frații Mureșan, s-a ridicat și ea la înălțime, iar sprijinul sponsorilor Petrom, Fedra și Nedra de bun augur.

Au avut loc întreceri la 10 clase de concurs, două dintre ele fiind câștigate de arădeni: Mureșan Robert - Las Vegas Arad (juniori II) și Holschwandner Cornel - Las Vegas Arad (50 cc Sport Băieți). Foarte bună și evoluția Andreei Marcu, sportiva arădeană ce concurează pentru bucureștenii de la Steaua General Turbo, ea câștigând două locuri secunde (50 cc Sport fete și 125 cc Sport).

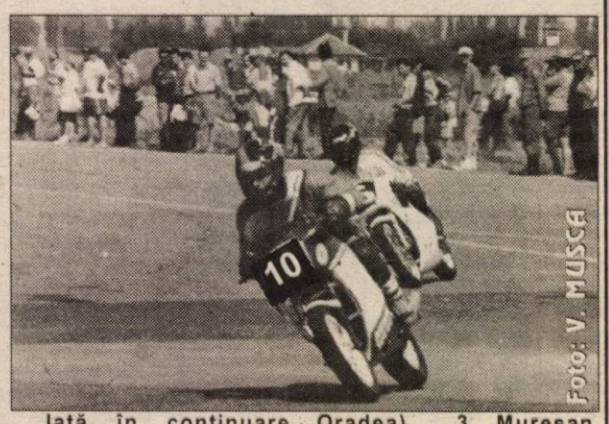

Iată în continuare câștigătorii celor 10 clase și evoluția sportivilor arădeni:

50 cc Sport fete: 1. Panca Otilia (Steaua General Turbo); 2. Marcu Andreea (Steaua G. Turbo)

Side Car (ataș): 1. Stancu Gheorghe și Stancu Martha (Police Racing București); 2. Rada Teodor și Ienei Daniel (Las Vegas & Pegas Arad).

125 cc Sport: 1. Pakai György (Steaua General Turbo); 2. Marcu Andreea (Steaua G. Turbo); 3. Holschwandner Cornel (Las Vegas Arad);....5. Jivan Cristian (Las Vegas Arad).

Juniori I: 1. Mihăilescu Remus (Steaua G. Turbo)

Juniori III: 1. Pentek László (Rozsdas Team Oradea).... 3. Mureșan Robert (Las Vegas Arad)..... 6. Mureșan Aneliese (Las Vegas Arad).

Juniori II: 1. Mureșan Robert (Las Vegas Arad)

50 cc Sport băieți: 1. Holschwandner Cornel (Las Vegas Arad)..... 6. Ienei Daniel (Las Vegas & Pegas Arad).

Super Sport: 1. Pop Florian (Steaua G. Turbo)

250 cc: 1.Pakai György (Steaua G.Turbo)

Super Bike: 1. Berenyi Csaba (Lupo Racing Timișoara).

La sfârșitul acestei săptămâni, în 8 și 9 iulie, se va disputa cea de a treia etapă a Campionatului Național, gazdă fiind tot Aeroportul din Arad.

DACIAN TODUȚA

Formula 1

LA MAGNY-COURS, CEI DE LA MCLAREN AU FĂCUT SENZAȚIE

Odată cu disputarea celei de-a noua curse a sezonului 2000 al Formulei 1, Marele Premiu al Franței, s-a intrat în a doua jumătate a calendarului competițional. „Circuit de Nevers" de la Magny-Cours reprezintă o piatră de încercare pentru orice pilot, fiind considerată o cursă extrem de solicitantă, deși are una dintre cele mai sigure piste din F1.

Startul a fost unul de vis pentru piloții de la Ferrari, Michael Schumacher și Rubens Barrickello instalându-se în frunte. Viteză extraordinară pentru scoțianul de la McLaren, David Coulthard, care reușește pe rând să treacă de Barrichello și Schumacher, preluând conducerea și conducând excepțional până la sfârșit. Mai mult decât atât, succesul celor de la McLaren este deplin, Hakkinen profitând de explozia de motor a lui Schumacher și urcând pe treapta a doua a podiumului. Succes de răsunet al „săgeților argintii", team-ul lui Ron Dennis reintrând serios în cărțile clasamentelor generale. Bune evoluții pentru Villeneuve și Ralph Schumacher. Pe circuitul de casă cei de al Prost-Peugeot nu au reușit decât spectaculoase ieșiri în decor, terminând cursa pe locuri codașe.

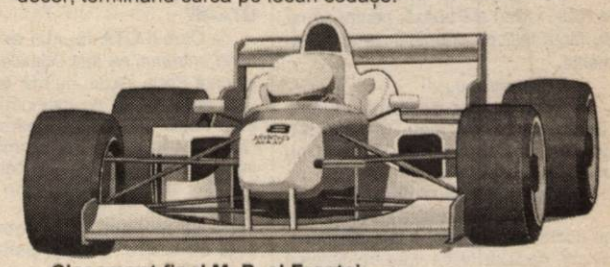

Clasament final M. P. al Franței:

1. David Coulthard (McLaren); 2. Mika Hakkinen (McLaren) la 14,74 sec., 3. Rubens Barrichello (Ferrari) la 32,4 sec.; 4. Jacques Villeneuve (BAR) la 1,01 min.; 5. Ralph Schumacher (Williams - BMW) la 1,03 min.; 6. Jarno Trulli (Jordan) la 1,15 min.

Clasament general piloți:

1. Michael Schumacher (GER) 56 p.; 2. David Coulthard (SCO) 44 p; 3. Mika Hakkinen (FIN) 38 p; 4. Rubens Barrichello (BRA) 32 p; 5. Giancarlo Fisichella (ITA) 18 p; 6. Ralph Schumacher (GER) 14 p.

Clasament general constructori:

1. Ferrari 88 p; 2. McLaren-Mercedes 82 p; 3. Benetton-Supertec 18 p; 4. Williams - BMW 17 p; 5. Jordan Mugen-Honda 11 p; 6. BAR-Honda 9 p.

DACIAN TODUȚA

Mercedes-Benz

Cele mai performante autovehicule!
Cele mai bune finanțări!
Doriți să vindeți sau să cumpărați autovehicule Mercedes - Benz? DA!

www.auto-schunn.ro

Cel mai loial partener!

AutoSchunn

Partener autorizat Mercedes-Benz

2900 Arad, Micalaca Est D.N. 7, F.N.

Tel/Fax: 0040-57-281.474, Tel. 0040-57-286.680 - E-mail: mercedes@auto-schunn.ro

IN MOTION

Caravana Volkswagen

Concert: Ioan Gyuri Pascu & "TheBlue Workers"

Luni 3 iulie 2000, ora 21.00

Sosește în orașul tău marți 4 iulie la strand

Quark Motors, tel: 056-220.044, fax: 056-220.040

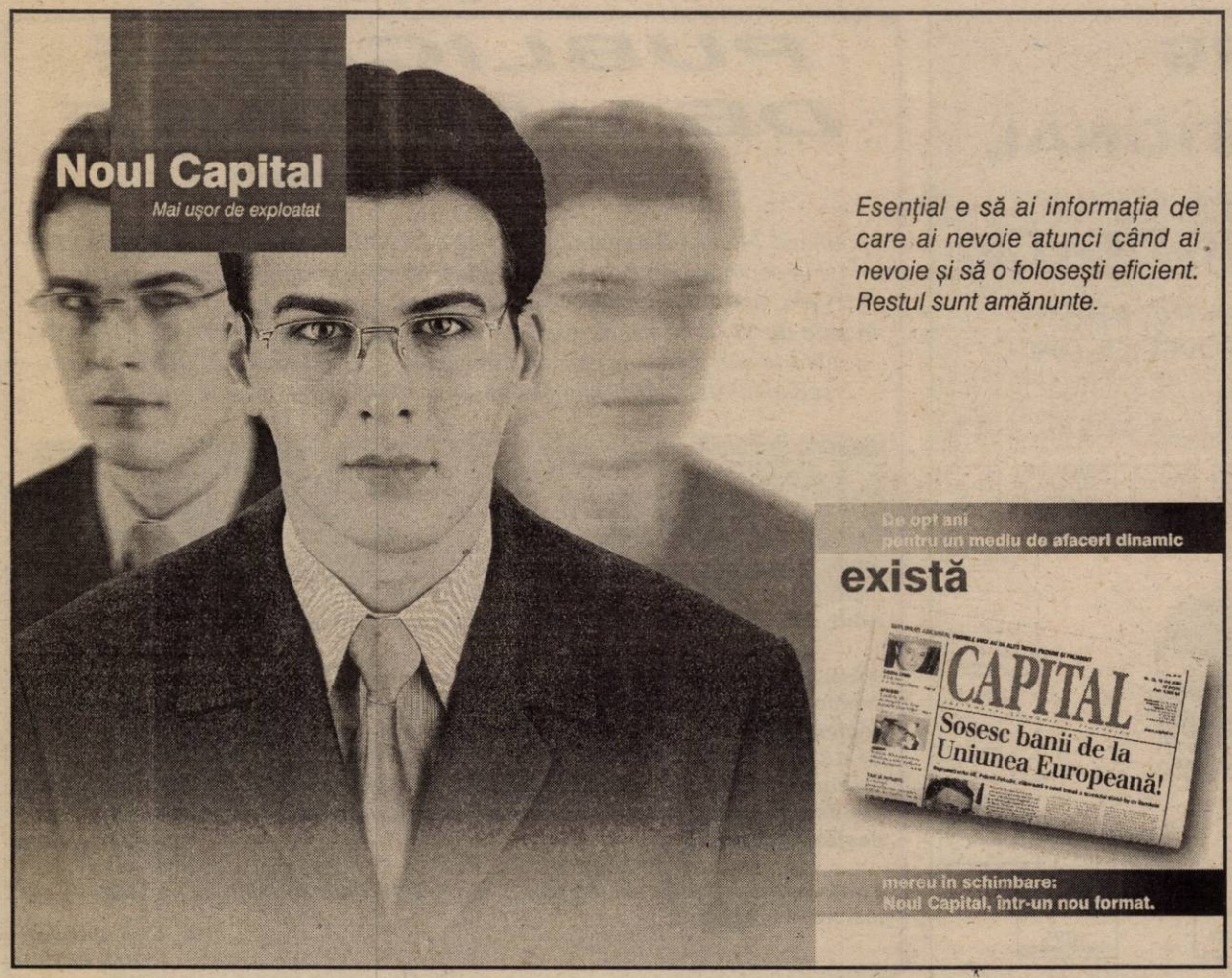

Esenţial e să ai informaţia de care ai nevoie atunci când ai nevoie şi să o foloseşti eficient. Restul sunt amănunte.

De opt ani pentru un mediu de afaceri dinamic
există

mereu în schimbare:
Noul Capital, într-un nou format.

Cooperativa de Credit Banca Populara Familia

CREDITE	DEPOZITE
▶ împrumuturi tip C.A.R. cu dobândă anuală de 18%	▶ Dobânzi de: pentru 1 luna .....48 % an pentru 3 luni.....54 % an pentru 6 luni.....58 % an pentru 12 luni .....65 % an
▶ Credite cu dobândă la sold de 79% pe an.	dobânzile vechi rămân valabile pentru persoanele care îşi reînnoiesc depozitele şi pentru membrii până la data de 30 ianuarie a.c.

ARAD: str. Bușteni 5 tel. 235 982
PECICA: str. Principală 6 tel. 468 505
INEU: str. Decebal 1B tel. 093/528 434

LINFLEUR ROM.
ARAD ROMANIA

Selectează personal în vederea scolarizării pentru postul de

MECANIC MAŞINI DE CUSUT

Cerințe: -vârsta maximă 35 ani
-stagiul militar satisfăcut
-studii minime: 10 clase

Selecţia va avea loc miercuri, **5 iulie 2000**, la sediul firmei din Arad, Calea Radnei nr.187

Informaţii suplimentare la telefon 219811

AGENŢIA JUDEŢEANĂ PENTRU OCUPARE ŞI FORMARE PROFESIONALĂ ARAD

anunţă că în data de 10.06.2000, ora 11,30, se va vinde prin licitaţie publică imobilul situat în Complex zootehnic aparţinând S.C. ZOOLACT S.A. Semlac.

Licitaţia va avea loc la sediul A.J.O.F.P. Arad, str. Gh. Lazăr nr. 20, cam. 103.

Eventualele informaţii se pot obţine la sediul A.J.O.F.P. Arad sau la telefon 057/280581.

DEPOZITUL CONSTRUCTION HOUSE
Arad, str. Pădurii nr. 49, tel.:254457

VINDE DIN STOC LA PREŢURI DE DEPOZIT!

❑UŞI METALICE (UŞI BLINDATE) ❑Tablă zincată ❑Oţel beton ❑P.C: ❑Placaj ❑PFL ❑PAL ❑BINALE (uşi, ferestre - peste 20 modele) ❑Podele şi lambriuri din brad ❑Parchet - fag ❑CAHLE TERACOTĂ (mecanice şi manuale) ❑Cărămidă şamotă ❑ŢIGLĂ - Târnăveni ❑Plăci azbociment ❑Bitum ❑Carton asfaltat ❑Carbid ❑Electrozi

Ofertă specială
■ LAMBRIURI PVC
■ RIGIPS Import
■ VATĂ MINERALĂ Import

PROGRAM:
LUNI-VINERI 8.00-17.00
SÂMBĂTĂ: 8.00-12.00

VIZITÂND DEPOZITUL NOSTRU VĂ PUTEŢI CONSTRUI O CASĂ LA UN PREŢ ACCESIBIL

S.C. INSTALSAN CONSTRUCTION COMPANY

ARAD, STR. PĂŞUNII
(spre Piaţa Soarelui) nr. 13, MICĂLACA
(aproape de cimitir) a deschis un

DEPOZIT DE MATERIALE

DE CONSTRUCŢII:
■ PAL ■ PFL ■ PLACAJ
toate grosimile
■ SOBE TERACOTĂ ■ UŞI ■ FERESTRE
■ BITUM ■ CARTON ASFALTAT
■ ŢIGLE ■ COAME ■ UŞI METALICE

INSTALAŢII SANITARE:
■ GREŞIE ■ FAIANŢĂ
■ OBIECTE SANITARE

TELEFON 259088

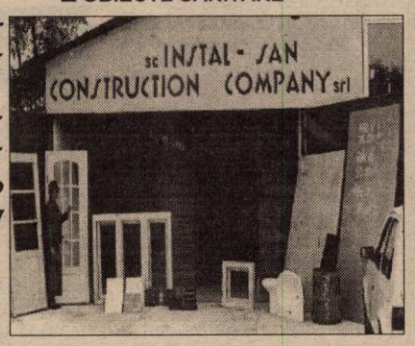

PROGRAM zilnic: 8,00 - 16,00
sâmbătă: 8,00 - 13,00

FIRMĂ CU RENUME

ANGAJEAZĂ

GESTIONARĂ la magazin piese schimb
- *vârsta 24-30 ani*
- *cunoştinţe operare PC*
- *cunoaşterea limbii italiene sau engleze*
- *responsabilitate, seriozitate*

Informaţii la telefon 093-241701

DORIŢI O TÂMPLĂRIE MODERNĂ PENTRU CASA DVS.?
Tel. 210280

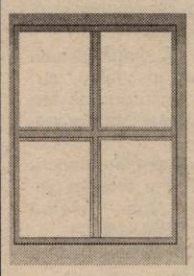

■ *Preferaţi ca această tâmplărie PVC cu sticlă termopan să fie de calitate şi din import?*

Apelaţi la: **EXCLUSIV AL - PLAST**

■ Casa dvs. poate avea de astăzi:

UŞI, FERESTRE CU STICLĂ TERMOPAN!

Arad, str. Pădurii nr. 91A, tel./fax: 210280

(973863)

Fax: 210280 **AICI TOTUL ESTE IEFTIN ŞI DE O CALITATE DEOSEBITĂ!**

Taxi MIRKO MILI
TELEFON 230530 - 230730
1750/1 Km

pentru şomeri, pensionari şi alte persoane cu greutăţi care sunt proprietari de maşini, facem mai multe facilităţi pentru practicarea taximetriei
- Nu lucrează de noapte
- Nu lucrează în ture
- Fără staţie şi alte facilităţi

HALĂ DE ÎNCHIRIAT

OFERIM spre închiriere sau vânzare o HALĂ în suprafaţă totală de 4.000 m2 (pe două nivele), *pretabilă la activităţi de producţie sau depozitare, dotată cu toate utilităţile - curent, apă, încălzire, telefon, rampe de descărcare auto şi CFR, lift etc, situată în ARAD, zonă comercială.*

INFORMAŢII LA TEL. 092 75278.

(128687)

AUGSBURG INTERNATIONAL

IMPORTATOR PIESE AUTO ORIGINALE

MARCI EUROPENE SI JAPONEZE
CAMIOANE MERCEDES, MANN, IVECO, DAF

ARAD STR. NICOLAE BALCESCU 22
TEL.057/25 25 95 FAX 057/ 21 41 91

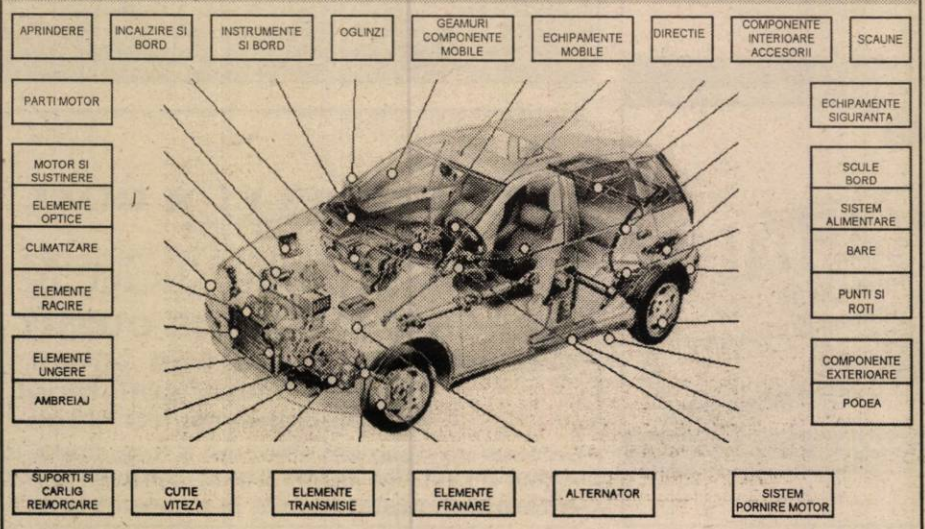

PUBLICAȚIE DE VÂNZARE

Anul 2000, luna IULIE, ziua 17

În temeiul Titlurilor Executorii nr. 50/22.03.1999, respectiv nr. 118/09.09.1999 și în conformitate cu prevederile art. 60 din Ordonanța Guvernului nr. 11/1996, aprobată prin Legea 108/1996, se face cunoscut prin prezenta ***că în ziua de 17, luna IULIE, anul 2000****, se va vinde prin* ***LICITAȚIE PUBLICĂ*** *următorul bun imobil, aparținând debitorului* ***SC ESPARO FOREST SA,*** *cu sediul în Arad, str. Tribunul Dobra, nr. 18-20, cod fiscal R 10064516:*

DENUMIREA BUNULUI IMOBIL	PREȚUL DE PORNIRE A LICITAȚIEI (FĂRĂ TVA)
Imobil-Clădire producție (club+arhivă), situat în Arad, str. Tribunul Dobra, nr. 18-20	1.834.456.298 lei

Licitația se va desfășura la sediul debitorului SC ESPARO FOREST SA, din Arad, str. Tribunul Dobra, nr. 18-20, cu începere de la ora 11.

CAIETUL DE SARCINI al licitației se poate consulta zilnic la sediul Administrației Financiare a Municipiului Arad, Serviciul Colectarea Veniturilor, camera 26, între orele 8-10, eventualele oferte, însoțite de dovada plății sumei de 183.445.629 lei (în contul 5005 + codul fiscal al plătitorului, deschis la Trezoreria Arad), reprezentând garanția de participare la licitație, urmând a fi depuse, în scris, la Registratura Municipiului Arad, până cel târziu în data desfășurării licitației.

Conform prevederilor art. 66 alin. 3 din OG 11/1996 imobilul se va vinde la cel mai mare preț oferit.

Director,
HAȘ PETRU

VÂNZĂRI APARTAMENTE O CAMERĂ

Vând garsonieră, Micălaca, bl. 124, et. IV, fără probleme. Telefon 288901. (16296)

VÂNZĂRI APARTAMENTE DOUĂ CAMERE

Vând urgent apartament 2 camere, ultracentral. Informații telefon 220123. (16227)

Vând apartament, zona III, 2 camere, cf. I, semidecomandat, 72 mp, parter înalt, scurgere separată, bucătărie mărită, geam termopan, ușă blindată, preț informativ 18.000 DM, negociabil. Telefon 092 826 592. (16484)

Vând apartament 2 camere, dependințe, str. Mărășești nr. 41. Telefon 273687. (16522)

Vând apartament 2 camere, baie, bucătărie, hol, dependințe, zilnic, după ora 16. Telefon 257165. (15661)

Vând apartament 2 camere, Alfa, bl. 56, neîmbunătățit, ideal pentru privatizare, sau schimb cu 3 camere, neîmbunătățit plus diferență. Informații telefon 094/ 804.584. (16668)

Vând (schimb cu Arad, variante) în Ineu, apartament 2 camere, ultracentral. Telefon 511304. (16696)

Vând urgent apartament 2 camere, bucătărie, baie, balcon închis, parchetat, decomandat, boxă, Vlaicu, preț avantajos. Telefon 245082. (16700)

Vând apartament 2 camere, îmbunătățit, Alfa, 14.000 DM. Telefon 277825, după ora 20. (16963)

Vând apartament 2 camere, 63 mp, Piața Soarelui, et. IV/IV, 12.500 DM. Telefon 243082 sau 092 294 842. (16228)

Vând 2 camere, Alfa, decomandat, 12.000 DM. Telefon 253364. (16274)

Vând urgent apartament 2 camere, 71 mp, Vlaicu. Telefon 274549. (16104)

Vând 2 camere, Vlaicu, confort II, 9000 DM. Telefon 253364. (16274)

Vând apartament 2 camere, îmbunătățit, Micălaca, bl. 104, preț negociabil. Telefon 267159. (16524)

Vând 2 camere, Micălaca, decomandat, 13.700 DM. Telefon 270856. (16274)

Ocazie! Vând urgent apartament 2 camere, Podgoria, et. IV, acoperiș garantat, proaspăt aranjat, 15.800 DM. Telefon 092.344.621; 250966. (16280)

Vând apartament 2 camere, confort I, et. III/X, interfon, Calea Romanilor. Telefon 057/283125. (16493)

Vând 2 camere, decomandate, Romanilor, îmbunătățiri, interfon, 15.000 DM. Telefon 270856. (16595)

Vând apartament două camere, semidecomandat, multiple îmbunătățiri, bloc Libelula. Telefon 095/ 614.877; 095.527.465; 465372. (16390)

Vând apartament 2 camere, bloc Libelula. Telefon 094/ 873.897. (17006)

Vând apartament 2 camere, parter, str. Peneș Curcanu bl. 16, ap. 2, bun pentru firme, 24.000 DM. Telefon 254182. (17046)

Vând apartament 2 camere, et. I, Vlaicu, 8.400 DM. Telefon 279718, 094 542 931. (17050)

VÂNZĂRI APARTAMENTE TREI CAMERE

Vând apartament 3 camere, decomandat, îmbunătățit, zona 300. Telefon 260760, 093 375 673.

Vând apartament 3 camere, multiple îmbunătățiri, et. I, Vlaicu, str. Fluturilor nr. 17, bl. 10, sc. C, ap. 7, 14.000 DM. Telefon 094 763 117, 275884. (16201)

Vând apartament 3 camere, Grădiște. Telefon 095.825.077. (16281)

Vând apartament 3 camere, central, parter înalt. Telefon 253681. (16617)

Vând apartament 3 camere, et. I, str. Spitalului. Telefon 253670. (16612)

Vând apartament 3 camere, 2 WC, parchetat, gresie, faianță, balcon închis, telefon, satelit, et. II, bl. 714, sc. A, ocupabil imediat, 16.000 DM, negociabil. Telefon 264931, 093 511 293. (16984)

Vând apartament 3 camere, îmbunătățit. Telefon 272066, orele 18-20. (16987)

Vând apartament 3 camere, str. Gh. Popa bl. H6, sc. A, et. I, ap. 4, zonă liniștită. Telefon 531627, după ora 21. (16988)

Vând urgent apartament trei camere, Vlaicu, 16.500 DM, negociabil. Telefon 245521. (16372)

Vând 3 camere, zona 300, decomandat, 14.000 DM. Telefon 270856. (17003)

Vând apartament 3 camere, str. Iuliu Maniu, multiple îmbunătățiri, et. IV/IV, acoperiș țiglă. Telefon 233648. (17019)

Treci și tu pe la Autotechserv !

AUTO TECH SERV

*service pentru toate tipurile de masini
*spălătorie auto:
- exterior : 15.000 lei
- interior : 15.000 lei
*vopsitorie cu cabină
*tinichigerie
*piese de schimb la comandă - inclusiv DAEWOO si auto japoneze

PROMOTIONAL 15 IUNIE - 1 IULIE
REDUCERE LA MANOPERĂ 50 %

Arad, str.Poetului nr.54 A
Tel. / Fax.: 24.36.35

VÂNZĂRI APARTAMENTE PATRU-CINCI-ȘASE CAMERE

Vând apartament 4 camere, gară, str. Bihorului. Telefon 223552, 221251. (16216)

Vând apartament 5 camere, Micălaca, bloc contorizat, satelit. Telefon 262668. (17018)

VÂNZĂRI CASE

Vând ieftin casă pe centura de legătură Arad-Nădlac-Turnu (Gai). Telefon 274118. (15703)

Vând casă 4 camere, gaz, dependințe, Aradul Nou. Telefon 279242. (16222)

Vând vilă construcție nouă, parțial finisată DPM Aradul Nou, preț la vedere. Telefon 278077, 092.703.126. (16635)

Vând casă mare, ultracentral, cu parterul privatizat „Margo". Telefon 234862. (16401)

Vând urgent casă, zona gării Sântana, apă, gaz, grădină. Telefon 462819. (2760622)

Vând casă mare, cu etaj, comuna Șicula nr. 187. Informații telefon 094 955 404 sau 199406 (orele 7.30-15.30) Timișoara. (16710)

Vând vilă 50.000 DM, casă mică în aceeași curte, 25.000 DM, ambele cu 69.000 DM. Telefon 093 518656, 092 274 870, 211278, 287080, 223117. (16601)

Vând sau schimb cu apartament casă la Iratoș. Telefon 249506. (16466)

Vând urgent casă 3 camere, curte acoperită, încălzire centrală, gaz, canalizare, apă, diferite anexe, 480 mp. Telefon 092 721 469. (17004)

Vând casă localitatea Horia nr. 566, Arad. Telefon 094 770 340, 057-532019. (17002)

Vând casă (gaz, apă, canalizare, telefon) în Vlaicu, str. Toamnei nr. 9. Informații str. Poetului 67, Alimentara Europa. (15866)

Vând casă 4 camere, dependințe, grădină, curte, încălzire proprie, Aradul Nou. Telefon 057/278908; 211804. (16027)

Vând casă în Mîsca. Telefon 258518. (16581)

Vând casă cu teren 2.300 mp, localitatea Șoimoș. Telefon 252610, după ora 20. (16583)

Vând sau (schimb) cu apartament 2 camere, casă 4 camere, baie, în Sîmbăteni. Telefon 263365. (17013)

Vând casă, Mîsca, suprafață 30 arii. Informații Pîncota, telefon 466615; 095.433.785. (17005)

Vând, în vilă, 2 camere, 130 mp, Romanilor, 32.000 DM. Telefon 270856. (17003)

Vând imobilul „Vama veche", Calea Banatului nr. 2 (la piciorul podului Traian). Telefon 094 113 321. (17035)

Vând casă mobilată, mansardată, Grădiște sau schimb cu apartament 2-3 camere + diferență. Telefon 270616, 092/ 275.276. (17048)

VÂNZĂRI SPAȚII

Vând (închiriez) spații comerciale sau producție: 2 magazine, 28, 30 mp, birouri, 1 hală 1000 mp, toate la un loc. Telefon 092.621.961. (16404)

Vând spațiu comercial în Micălaca. Informații telefon 267553. (16289)

Vând gheretă Piața Miorița, orice activitate, apă, curent, aer condiționat. Telefon 259443, 094 669 443. (16835)

Vând SPAȚII COMERCIALE, zonă centrală. Telefon 093 253 651, 259715 seara. (17034)

VÂNZĂRI TERENURI

Vând grădină de casă, gaz, apă, curent, localitatea Sânleani. Telefon 223004, 216570, 094 248 933. (16038)

VÂNZĂRI AUTO

Vând Ford Mondeo 1,6V, 5 uși, fabricație 1994, motor 1760 cmc, clima, ABS, airbag, servo frână-direcție, geamuri, scaune electrice etc. înmatriculat, nerulat în țară, preț 12.000 DM, negociabil. Telefon 092.706.535; 219979. (16850)

Nu-ți mai fă griji, CAUCIUCURILE de care ai nevoie, sunt la mine, IEFTINE și BUNE, toate dimensiunile, cu garanție, aduse din GERMANIA. Telefon 259339; 094.706.321. (16972)

Vând combină Class Europa, stare funcționare cu piese schimb. Telefon 092.594.023. (16423)

Vând Opel Astra 1,7 T.D., an 1993, culoare alb, închidere central, trapă, airbag, preț 10.600 DM, negocabil, înmatriculat. Informații telefon 094 589 178. (16822)

TAXI ALCAZ COMPANY

Vă oferă un „TARIF DE EXCEPȚIE" **1890 lei/km**

Angajăm TAXIMETRIȘTI
cu mașini proprii, prima lună „DISPECERAT GRATUIT"

Informații suplimentare la nr. de telefon:
274.000 și 274.999.

Vând Opel Astra 1,7 T.D., an 1994, argintiu metalizat, înmatriculat, preț 8.500 DM, negociabil. Telefon 094 589 178. (16822)

Vând Opel Astra 1,6 benzină injecție, an 1992, culoare bleumarin metalizat, trapă, închidere central, înmatriculat, preț 8.900 DM. Telefon 094 589 178. (16822)

Vând Opel Vectra 1,6 b.i. bleumarin metalizat, an 1992, trapă, închidere central, înmatriculat, preț 8.800 DM. Telefon 094 589 178. (16822)

Vând bus Mercedes Diesel 310, înmatriculat non profit, preț 5.700 DM. Telefon 094 589 178. (16822)

Vând tractor U650, perfectă stare de funcționare. Telefon 094 698 573. (2760418)

Vând Dacia 1310, 5 ani. Telefon 259775 și 092 432 502. (16983)

Vând ARO 243, motor Brașov, CIV, nr. noi, piese schimb. Telefon 416244, între orele 20-22. (16989)

Vând 2 remorci ARO (Remo 1000), stare excepțională. Informații telefon 463517. (0363269)

Vând Nissan Sunny 2.0 Diesel LX, înmatriculat, an 93, stare excepțională. Telefon 094 478 575 sau 276898. (17001)

Vând Opel Kadett 1,6 Diesel, înmatriculat, 4 uși, stare excepțională. Telefon 057/211804; 094/ 541.230. (16027)

Vând Ford Sierra 2,3 Diesel, 1986, persoană fizică; Opel Vectra 1,8i, 1992, înscris recent. Telefon 095 475 760. (16509)

Vând Ford Escort 1,3 benzină, an 1988, 4 uși gri metalizat, înmatriculat persoană fizică VT 2002, stare foarte bună, 6.300 DM negociabil. Telefon 255946. (15808)

(Continuare în pagina 11)

(Urmare din pagina 10)

Vând TV izotermă, roți duble, motor Brașov. Informații localitatea Rănușa nr. 128. (3039700)

Vând DUBIȚĂ izotermă 2,70x1,70x1,70, an 1990. Telefon 276488.

Vând trcator U-650, R.K vopsit proaspăt, stare perfectă de funcționare. Telefon 257722; 092.408.314. (17020)

Vând tractor Fahr 35 CP cu plug reversibil, 2.800 DM. Telefon 092.417.397. (17031)

Vând IVECO 3,5 tone. Telefon 093.253.651; 259715, seara. (17034)

Vând Cielo GLE AC, fabricație decembrie 1996, 75.000 km rulați, preț 6.000 $. Telefon 094.113.321. (17035)

Vând Mercedes 200 (Bot de Cal), motor benzină, 1500 DM. Telefon 094.113.321. (17035)

Vând Dacia camionetă 1992, acoperită, 2.300 DM. Telefon 094.253.142. (17049)

Vând Volkswagen Golf 2 Diesel, 4 uși, adus recent. Telefon 284659. (17052)

VÂNZĂRI ELECTRO

Vând FRIGIDER CU CONGELATOR LG ELECTRONIC, nou, 536 lt total cu dozator pentru apă rece, preț convenabil. Telefon 280260. (16239)

Vindem COMPUTER Pentium I 133 MHz 16-24-32 RAM, monitor 15 complet, reducere preț pentru elevi. Telefon 280260. (16239)

Vindem COMPUTER 486, IBM, diferite configurații complete, prețuri convenabile, reduceri preț pentru elevi. Telefon 280260. (16239)

Vindem diferite TELEVIZOARE COLOR stereo (100 modele) de la 58 cm - 70 cm, prețuri convenabile. Telefon 280260. (16239)

OCAZIE! Puteți economisi bani și timp cumpărând frigorifice (FRIGIDERE, CONGELATOARE, COMBINE, LĂZI), ieftine și de calitate germană cu garanție. Telefon 259339; 094.706.321. (16971)

STOP!!! STOP!!! Mari reduceri de preț, la MAȘINILE de SPĂLAT AUTOMATE din GERMANIA. Sunați NON STOP, telefon 094.706.321; 259339. (16971)

Vând ieftin VIDEOURI cu telecomandă, import occident. Telefon 259339; 094.706.321. (16971)

ATENȚIE!!! Sub prețul pieții, vindem TELEVIZOARE COLOR, import GERMANIA, cu facilități aferente. Merită văzute și cumpărate! Telefon 259339; 094.706.321. (16971)

Vând TV color, en gros, en detail, prețuri de la 900.000 lei, garanție. Telefon 289456; 092.239.242. (16477)

Vând FRIGIDER, TELEVIZOR color, mașină spălat. Telefon 275277. (15703)

Vând CÂNTARE ELECTRONICE; CASE MARCAT FISCALE, omologate. Telefon 272727; 281188. (f. 1420588)

Vând monitoare 17", garanție una lună, preț începând cu 180.DM. Telefon 252983; 092/353.498. (16617)

Vând TV color, mărci germane, cu garanție. Telefon 219365. (16683)

Vând video cu telecomandă, 100 DM; televizor 120 DM. Telefon 095 475 760. (16509)

Vând telefon mobil Nokia 5110, 170 DM. Telefon 095 475 760. (16509)

Vând calculatoare, xeroxuri, imprimante, faxuri. Telefon 265175, 096.687.093. (16299)

Vând case marcat fiscale, fără abonament. Telefon 284900. (16823)

Vând diferite TELECOMENZI pentru televizor (165.000 lei), VIDEO, SATELIT; componente electronice. Telefon 092.368.868; 095.794.894. (mp)

VÂNZĂRI DIVERSE

Vând BOLȚARI BETON și ZGURĂ, prețuri avantajoase. Telefon 095 418 089.

Vând mobilier modern nou, bucătării de la 4.000.000 lei, biblioteci de la 6.000.000 lei; dormitoare de la 7.000.000 lei, etc. Telefon 256769, 092 239 242. (16477)

Vând acte „casă schimb valutar" activitate întreruptă temporar. Telefon 094 661 161. (12802)

Vând garnitură hol stare foarte bună, congelator 5 sertare, circular trifazic. Telefon 223636. (15801)

Vând LEMNE FOC, tăiate, esență tare, orice cantitate. Telefon 276488. (16604)

Vând făină albă. Telefon 094 764 623. (16675)

Vând EUROBOLȚARI termoizolanți cu certificat calitate, 300x250x200, la 5.300 lei/bucata; 1 MC = 370.000 lei. Telefon 281491; 092.381.750. (16007)

Vând rochie mireasă cu trenă, model unicat. Telefon 057/211804; 094.541.230. (16027)

Vând aparat Tech + 2 tuburi bioxid, mașină germană industrială automatizată: spălat, uscat, călcat; navete bere, apă minerală, cu sticle și băuturi alcoolice. Informații telefon 270919. (16448)

Vând termoteka gaz, instant baie, convectoare, calorifere, ofer un an garanție. Telefon 274876. (16231)

Vând tălpi din PVC și TR pentru încălțăminte de bărbați, femei și copiii, precum și granule din PVC și TR, piele box și talpă sintetică. Arad, str. Mărășești nr. 55, orele 9-17. (15947)

Vând repatriere de Arad. Telefon 272250; 092.255.383. (16598)

Vând porumb boabe, cantități mari, preț 3.200 lei/kg. Informații telefon 210349. (16684)

Vând BCA, ciment, var, țiglă, sub prețul pieței. Telefon 094.524.456; 054-211807. (f.)

Vând combiterme pe gaz pentru apă caldă și încălzire (Vaillant); boilere instant pe gaz pentru apă caldă (Vaillant), crocodil hidraulic; pompe recirculare pentru încălzire. Telefon 289544 (rog mesaj), orele 15-22. (17044)

Vând masă, scaune tapițate, fotolii, mobilă cameră zi. Telefon 092.275.276. (17048)

Vând avantajos rezervor inox 5.400 lt, termoizolat, presiune. Telefon 094.253.142. (17040)

Vând LEMNE FOC, NISIP, BALAST, la domiciliu. Telefon 214010. (17051)

CUMPĂRĂRI TERENURI IMOBILIARE

Cumpăr urgent apartament 2-3-4 camere, Alfa, Micălaca 300. Telefon 210555; 210255. (16333)

CUMPĂRĂRI AUTO

Cumpăr CÂRLIG remorcă (omologat) pentru Audi 80. Telefon 094 118 971 sau 280904.

Cumpăr Peugeot 305 Diesel, neînmatriculat. Telefon 468844, după ora 17. (16256)

CUMPĂRĂRI DIVERSE

Cumpăr acțiuni: BAT, Remat, Apromat, Astoria, Feroneria, Banat-Crișana. Telefon 095.258.654. (16338)

Cumpăr grâu, plata pe loc. Telefon 094 764 623. (16675)

Cumpăr GRÂU de PANIFICAȚIE, recolta anului 2000, cu plata pe loc. Telefon 094.618.304. (16579)

CERERI ȘI OFERTE DE SERVICII

Angajăm CONFECȚIONERE export (COMPLEX FORTUNA, et. I). Oferim salar atractiv. Telefon 210241 (seara) sau 095 423 664.

SOCIETATE COMERCIALĂ profil alimentar angajează VÂNZĂTOARE cu carte muncă. Telefon 266211. (16842)

Angajăm ELECTRICIAN DE ÎNTREȚINERE pentru utilaje de prelucrarea lemnului. Telefon 094 531 857, 094 556 840. (16490)

FIRMĂ căutăm VÂNZĂTOR-VÂNZĂTOARE pentru stand ZIRIDAVA. Program orele 8-20. Telefon 270141; 092.311.098. (16586)

SC „RESI" SA ARAD, angajează: CUSĂTOARE(I) ÎNCĂLȚĂMINTE; TINERE(I) având vârsta maximă de 25 ani, în vederea calificării în meseria de cusători încălțăminte. Relații la sediul societății, str. V. Ureche nr. 2/8. Telefon 057-281518. (16705)

ALCPROD angajează urgent CONTABIL, str. Vasile Goldiș nr. 4, orele 10-12. Telefon 281594, 094 797 820. (16978)

TOMAIFICIO VENEZIANO angajează CROITORI MANUALI în piele, personal la mașina de subțiat și mașina termociment, salar avantajos. Telefon 254233. (16517)

„AUGUST COM" angajează AGENȚI marketing, ANTRENORI (instructori), MANAGER -vânzări directe, (carte muncă). Str. Ivrianu nr. 2. (16584)

FIRMĂ MIXTĂ din Vladimirescu, cu producție pentru export, angajează: FREZORI, RECTIFICATOR, STRUNGAR. Informații telefon 514944. (16956)

„COMIX SYSTEM" angajează PERSONAL pentru linie îmbuteliere sifon, BĂRBAȚI tineri, cunoscători limbă maghiară. Telefon 272818, marți, orele 10-14. (17021)

PRESTĂRI SERVICII

ȘCOALA ȘOFERI „BELC" începe serie nouă, 5 IULIE, categoriile A, B, C, C+E. CASA SINDICATELOR, telefon 223004, 216570, 094 938 335. (16038)

REPAR IEFTIN: frigidere, lăzi, congelatoare, garanțial. TRANSPORT GRATUIT. Telefon 092 417 397. (17030)

„AUTOMATIC SERVICE" repară MAȘINI SPĂLAT AUTOMATE, domiciliu. Telefon 259146; 094.241.398. (16355)

Școala de șoferi col. RUSU LUCIAN, face înscrieri. Telefon 283696. (16043)

INSTAL CONSTRUCT KAUFMANN execută CONSTRUCȚII LOCUINȚE. Telefon 567269. (16481)

Renovări interioare: ZUGRĂVELI, ZIDĂRIE, GRESIERI, sanitare. Telefon 277353; 094.909.535. (17027)

DIVERSE

OFER ÎMPRUMUT VALUTĂ, contra garanții imobiliare. Informații telefon 092 449 790. (16241)

REGINA MAGIEI, exorcistul

ALEXIL (români) sunt în BANAT. Elimină: farmecele, bolile, relele. Aducem: sănătate, prosperitate, credință, armonie. PROFESIONALISM-verificați-ne! Telefon 056/130236; 094.528.876; 092.200.147. (16640)

FAMILIE SERIOASĂ, cu apartament spațios, mașină, serviciu bun, ÎNGRIJIM BĂTRÂN contra casă cu grădină, până la 20 km de Arad. Telefon 272041. (17012)

SC „EURO INTER TRADE CORPORATION" SRL, dorește să obțină autorizație de mediu pentru punctul de lucru din Arad, str. Occident nr. 5. Contestațiile se pot depune la Agenția de Protecție a Mediului Arad, B-dul Dragalina nr. 16. (16698)

COOPERATIVA DE CONSUM INEU vinde, prin licitație publică, SPAȚII COMERCIALE. Telefon 511830. (2760420)

SC „NIDAS IMPEX" SRL cu sediul în Arad, Faleză Sud, bl. 31, sc. A, ap. 9, solicită autorizație de mediu pentru: Laborator patiserie cofetărie, din Arad, Faleză Sud, bl. 82, parter și Cofetărie, str. T. Dobra nr. 24. Prezenta reprezintă și acordul vecinilor, în cazul în care nu se prezintă reclamații. Eventualele contestații se pot depune la Agenția de Protecție a Mediului, B-dul Dragalina nr. 16, Arad. (17010)

SC „ARFENA IMPEX" SRL, cu sediul în Arad, B-dul Revoluției nr. 31, dorește autorizație de mediu pentru magazin, aceeași adresă. Eventualele contestații se pot depune la Agenția de Protecția Mediului, B-dul Dragalina nr. 16, Arad. (17025)

TURISM

NOU! MARI REDUCERI DE PREȚURI!

ATLASSIB

Călătorești cu autocarele noastre moderne, în EUROPA: GERMANIA, AUSTRIA, FRANȚA, ITALIA, SUEDIA (plecări zilnice), BELGIA, OLANDA, DANEMARCA, ANGLIA, FINLANDA, NORVEGIA, SPANIA, PORTUGALIA, UNGARIA, IUGOSLAVIA.

NOU! Reduceri suplimentare pentru: elevi, studenți, pensionari și grupuri. Bd. Revoluției nr. 35, telefon 251871, 252727; Autogară, telefon 270562. O poartă deschisă spre Europa! (c.)

TURISM-OFERTĂ SPECIALĂ! LITORAL TUNISIA: 8 zile, masă, avion, 289$; MONTENEGRO, CROAȚIA, 100 DM. Plecări vineri. Bilete de avion, autocar, asigurări, la tarife minime. Închiriem autocare și microbuse. AGENȚIA „MONTANA TOUR", Bd. Revoluției nr. 31. Telefon 213220; 095.615.675. (16063)

SEMO TOUR ARAD pune la dispoziția dumneavoastră locuri la munte și la mare. Vacanțe de neuitat - Litoral 2000 - în MUNTENEGRU, SLOVENIA, CROAȚIA, GRECIA, TURCIA și TUNISIA. Excursii pe cele mai interesante itinerarii din Europa și în cele mai diverse locuri de pe mapamond. Informații și înscrieri la sediul agenției, str. Mihai Eminescu nr. 13, telefon/ fax 282877, 283311. (c.)

NOU!!!!
REDUCERI DE PREȚURI
„Pletl"
vă oferă:
zilnic spre Germania PASSAU - REGENSBURG - NURNBERG - HEILBRONN - STUTTGART - KARLSRUHE - HEIDELBERG - WURZBURG -FRANKFURT - MAINZ - GIESSEN.
SERVICII: călătorie în autocare noi, moderne; 2 bagaje gratuite; însoțitoare de bord; o masă caldă în Ungaria. Informații și înscrieri la AGENȚIILE PLETL: ARAD, telefon 057-252291, LIPOVA telefon 057-561377, 057-563011; TIMIȘOARA, telefon 056-200119; LUGOJ, telefon 056-359651; REȘIȚA, telefon 055-224904. (c. 18)

SCHIMBURI

Schimb apartament 3 camere, Arad cu 3 sau 2 camere București. Telefon 223552, 221251. (16369)

ÎNCHIRIERI

Închiriez SPAȚIU COMERCIAL, Calea Timișorii nr. 161. Telefon 287511. (16425)

Caut să închiriez apartament 2 camere, nemobilat, ofer 100 DM. Telefon 095 513 060. (16820)

Doresc să închiriez apartament 2 camere, cu dependințe, de preferat și garaj, avans 3 luni, ofer între 100 DM - 150 DM. Telefon 094 964 278. (16826)

Ofer spre închiriere apartament (ne)mobilat. Telefon 210255. (16333)

Caut să închiriez apartament 1-2 camere, (ne)mobilat. Telefon 210555. (16333)

Închiriez spațiu comercial nou amenajat, situat în Piața Agroalimentară Vlaicu, în suprafață de 230 mp. Informații suplimentare telefon 280537, zilnic, orele 10-14. (16379)

Închiriez, vând apartament Samantha, 3 camere, garaj, îmbunătățit. Telefon 092 621 312. (16232)

Închiriez garsonieră nemobilată, în zona Vlaicu. Telefon 094 589 976 sau 412205. (17042)

PIERDERI

Pierdut legitimație de acces eliberată de SC Alfar SA pe numele Berce Mihai. O declar nulă. (17026)

† DECESE †

Cu adâncă durere în suflet anunțăm încetarea din viață, după o scurtă și grea suferință, a scumpului nostru soț, tată, socru și bunic,
FACHELMAN ȘTEFAN,
în vârstă de 66 ani. Înmormântarea va avea loc azi, 3 iulie 2000, ora 17, de la domiciliul din Aradul Nou, str. Piersicilor nr. 21. Familiile îndoliate: Fachelman, Homescu și Handra.

Cu adâncă durere în suflet anunțăm încetarea din viață a celei care a fost
JULA CARMEN SILVIA,
soție, mamă, soră și noră. Înhumarea va avea loc azi, 3 iulie 2000, ora 14, de la Capela Cimitirului ETERNITATEA. În veci nemângâiați: soțul ADAM și fiul ADELIN.

Cu adâncă durere anunțăm încetarea din viață, la vârsta de 80 ani, a celui care a fost tată, socru, bunic și străbunic,
NĂSUI GRIGORE.
Înmormântarea va avea loc azi, 3 iulie 2000, de la Capela Cimitirului Eternitatea. Dumnezeu să-l odihnească în pace! Familia îndoliată.

Cu adâncă durere anunțăm trecerea în neființă a scumpei noastre mame și bunici
SEBARCHIEVICI NATALIA.
Înmormântarea va avea loc mâine 3 iulie, de la capela Cimitirului Eternitatea. Pentru oră, apelați la telefonul 235.669 (092.348.112). Familia îndoliată.

† CONDOLEANȚE †

Locatarii blocului A27, sc. A, sunt alături de familia Crețu Iosif, în momentele grele pricinuite de decesul mamei,
SUZANA
din Ciumeghiu. (17030)

Suntem alături de familia Crețu Iosif, în durerea pricinuită de decesul mamei. Familia Șerb Petru. (17040)

Suntem alături de prietenii noștri, familiile SANDU și ADI NĂSUI, la moartea tatălui. Sincere condoleanțe. Familia Călinici. (17045)

† SERVICII FUNERARE †

SC „NOSFERATUM" SRL, ARAD, str. Ghiba Birta nr. 26, telefon 270437; Non stop 094.554.874, NĂDLAC, str. 1 Decembrie, nr. 4, telefon 092.922.337.
NON - STOP
SERVICII FUNERARE COMPLETE.
SICRIE, RESPETE, CRUCI (prețuri de producător). ACCESORII: prosoape, batiste, panglică neagră, baticuri, mânere, lumânări, catafalc, șfeșnice, steag de doliu. SERVICII: capelă, spălat, îmbălsămat, îmbrăcat, transport intern și internațional. Asigurăm colaci, colivă, coroane, jerbe, fotografii profesionale, fanfară, organizăm pomeni. OFERTA BRAD: sicriu brad, respete, cruce - 900.000 lei. Transportul sicriului la domiciliu este gratuit!!!
(c. 44)

NON STOP (la orice oră) „RO-STYL COMPANY"
Firma noastră este PRODUCĂTOARE DE SICRIE, cu magazin în: ARAD, str. M. Eminescu nr. 4 (vizavi Cinema MUREȘUL), telefon 057-211929, 094.537.715. EFECTUĂM SERVICII: spălat, îmbrăcat, îmbălsămat și transport cu personal calificat. ASIGURĂM MINIM: 8 modele de SICRIE din LEMN MASIV (nu din PAL sau furnir); SICRIE CU MÂNERE și ȘURUB (nu se bat cuie), SICRIE LUX, 5 modele LENJERIE DECES (respete), LENJERIE DE LUX, cruci lemn și metal. ACCESORII: catafalc, steag, prosoape, etc. INTERMEDIEM: fanfară, colaci, colivă, etc. FIIND PRODUCĂTORI, AVEȚI AVANTAJUL UNOR PREȚURI MINIME și POSIBILITATEA DE A PLĂTI ÎN RATE. Ofertă: sicriu stejar (cruce, respete) - 1.000.000 lei.
ANGAJĂM PERSONAL. (c.)

† COMEMORĂRI †

S-au scurs doi ani de lacrimi și dor de la trecerea la cele veșnice a iubitului nostru soț și tată
TOMA IOAN
din BUHANI. Dumnezeu să-l odihnească în pace! Te vom plânge mereu: soția FLOARE, fiica FLORICA și ginerele, col. (r) CONSTANTIN FICEA. (16706)

Astăzi, se împlinesc 6 luni de la trecerea în neființă a distinsei prof. GĂVĂNESCU AGATA-ALICE.
Comemorarea va avea loc azi, 3 iulie, la Catedrala Ortodoxă, la ora 17. Familia îndoliată. (16962)

Se împlinește un an de la decesul iubitei noastre soții, mamă și bunică
PASZTOR ELISABETA.
Soțul Zoltan, fiica Gyongyi și nepotul Victor.

Dorul de tine, tăticule drag,

MIRCIOV IOAN,
nu ne va părăsi niciodată, chiar dacă suntem departe de țară. Azi, la 3 ani de la despărțire, copiii tăi dragi: JANI, MIMI și ginerele ȚUȚU, împreună cu mămica noastră îți aducem un pios omagiu și veșnică recunoștință. (17022)

Azi, 3 iulie, se împlinesc patru ani de când a trecut în neființă cel care a fost
CHIȘ GHEORGHE,
din SOCODOR Dumnezeu să-l odihnească în pace! Familia. (17024)

Se împlinesc doi ani de la trecerea în neființă a celui care a fost soț, tată, socru și bunic

DIMA VICTOR.
Să-i fie țărâna ușoară! Familia. (17028)

Azi, se împlinesc cinci ani de la moartea fulgerătoare a scumpei noastre fiice, soră și mamă
LILI-ANA BOBOC.
Odihnească-se în pace! Familia în veci îndurerată. (17033)

Se împlinesc 2 ani de când a plecat dintre noi cel care a fost fiu, frate, soț și tată iubitor,

BIR IOAN.
Te vom purta veșnic în amintire! Daniela și Kuki.

Destinul a fost crud, despărțirea dureroasă, atunci, când în urmă cu 12 ani a plecat dintre noi,

PINTEA CRISTIAN,
la numai 18 ani, cel mai iubit fiu și frate. Doar amintirea ta va rămâne veșnic vie în inimile noastre! Te plâng mereu: mami, tati și al tău frate Laurențiu. (17041)

● PRODUCE ȘI MONTEAZĂ UȘI ȘI FERESTRE DIN PVC
ARMAT CU PROFILE TROCAL GERMANIA
● PRODUCE ȘI VINDE GEAM TERMOPAN
LUCRU NEMȚESC

SATLINE

SALON DE EXPOZIȚIE:
ARAD, PIAȚA MIHAI VITEAZU
BL. M 7, PARTER
TEL./FAX. 057/25 14 61; 094 50 72 11

BIROTICĂ
Leximis Splaiul Gen. Gh. Magheru Bl. 329B (Micalaca)
Tel./Fax: 057/270111; 270100, Arad
☞ Tehnică de calcul
- PC compaq Garanție 3 ani
- imprimante EPSON HEWLETT PACKARD
- PC Pentium începând de la 85 USD+TVA
☞ Copiatoare MINOLTA
☞ Seifuri
☞ Mobilier de birou
☞ Mașini de numărat bancnote

S.C. „BENDEA" S.R.L
VINDE PRIN MAGAZINELE
din B-dul Revoluției 26 - 38 Telefon: 231853 Liviu Rebreanu 68 - Telefon: 250905
■ GRESIE color cal. I - 113.000 lei/mp
■ FAIANȚĂ color cal. I - 83.000 - 106.000 lei/mp
■ BATERII BAIE ■ Obiecte sanitare ■ Căzi baie
■ BOILER ■ Fitinguri
■ ȚEAVĂ ZINCATĂ ȘI NEAGRĂ
■ ȚEAVĂ PVC colac PE 20-63 și fitinguri aferente
■ TABLĂ ZN decapată și NG
■ Țeavă HENCO 16 - 23000 lei/m; 18 - 26000 lei/m; 22 - 29500 lei/m și FITINGURI
■ CARBID ■ TUBURI PVC ■ ȚEAVĂ DIN CUPRU și fitinguri din cupru.
(1420284)

Direcția Regională Vamală Arad
Organizează licitație publică de vânzare bunuri proprietatea statului.
Licitația va avea loc în data de 05.08.2000 la magazia Vămii Vărșand începând cu orele 10.
Lista bunurilor se poate consulta la sediul Direcției Regionale Vamale Arad.
(5550535)

romexpo București
Vă invităm la
INDAGRA 2000
Expoziție internațională de echipamente și produse din domeniul agriculturii, zootehniei și industriei alimentare
• ediția a V-a
8-12 noiembrie
COMPLEXUL EXPOZIȚIONAL ROMEXPO • București

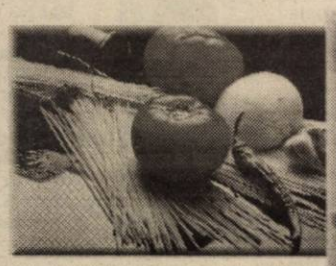
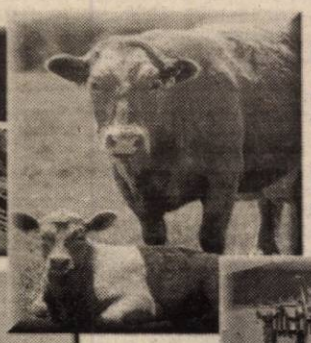

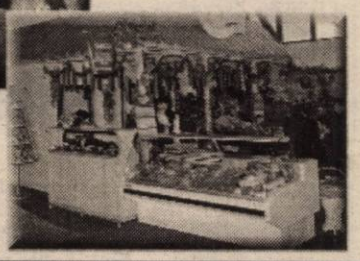

Informații și înscrieri:
ROMEXPO S.A.
Telefon: 224 05 40;
224 31 60
Fax: 224 04 00
e-mail: exposp1@ccir.ro

PENTRU DUMNEAVOASTRĂ
UN NOU ȘI AVANTAJOS
SISTEM DE RATE FĂRĂ AVANS PÂNĂ LA 36 LUNI
NOU!
la CORAURA
DE LA 1.000.000 LA 30.000.000 PUTEȚI CUMPĂRA ORICE PRODUS
COMERCIALIZAT DE CORAURA
IMPORTANT
ACORDĂM CREDITE PENTRU CUMPĂRĂRI DE MARFĂ:
LA PERSOANE FIZICE CÂT ȘI LA SOCIETĂȚI
LA NOI PUTEȚI SUPLIMENTA
CREDITUL ȘI PE PARCURSUL RATELOR.
CORAURA

■ Aparate aer condiționat ARISTON
■ Biciclete pentru copii și adulți
■ Folie pentru solar 10 și 4 m lățime
■ Incubatoare 100 și 60 ouă
■ Plasă geam import pentru țânțari
■ Plasă rabitz, plasă gard diferite mărimi
■ Cuie construcții, scoabe, sârmă zincată, electrozi
■ Sobe de gătit cismă și tip menaj
■ Motoare electrice, pompe apă, hidrofoare
■ Betoniere, motocultor, motocositoare
■ Scări duble din lemn și aluminiu
■ Cabluri, conductori și aparataj electric
■ Scule și unelte agricole
■ Gresie, faianță, adezivi și obiecte sanitare
■ Vopsele lavabile de interior și exterior
■ Vopsele de ulei, diluanți, lacuri, pigmenți de zugrăvit
■ Pânze abrazive și discuri
■ Acumulatori auto și butelii
■ Sfoară tapițerie și arcuri
■ Pânze fierăstrău circular, aparat sudură, pompe zugrav
■ Televizoare color
■ Frigidere, congelatoare, combine și lăzi frigorifice
■ Aragaze și hote
■ Boilere, cazane pentru baie
■ Aspiratoare
(4873577)

ASIGURĂM TRANSPORT GRATUIT!
ARAD, B-DUL REVOLUȚIEI, BL. 10 VIS-A-VIS DE BANK POST TEL. 270.525, 270.424
ARAD, MICĂLACA, BL. 602 PIAȚA SOARELUI TEL. 259.884, 259.373, 259.721
LIPOVA, LÂNGĂ PIAȚĂ TEL. 561.804

FARMEXPERT D.C.I.
Companie românească de import și distribuție de medicamente, para-farmaceutice și cosmetice:
ANGAJEAZĂ URGENT:
1. AGENT VÂNZĂRI Arad
- vârsta 22-35 ani; - studii superioare;
- abilități de comunicare; - carnet auto B;
- experiență în vânzări minim 1 ani; - autoturism personal.
- domiciliul stabil în Arad;
Nu ratați oportunitatea dezvoltării unei cariere interesante într-o companie tânără, dinamică și flexibilă, compensarea cheltuielilor, precum și un salariu competitiv motivant.
Trimiteti C.V, o fotografie și scrisoare de intenție la adresa:
str. Bobâlna nr.25, sect 5, BUCUREȘTI sau fax la 01-336.1772.

COMPUTER FORCE
UN PC PERFORMANT
PC AMD K6 2 500 MHz
-32 Mb SDRAM PC 100
-Hdd 5.1 GB QUANTUM LB
-Monitor 14" digital
-Placa video 4 Mb AGP
PRET : 399 $
GARANȚIE 3 ANI
Kit multimedia +57 $
CD ROM 48x SONY+Sound+boxe
ARAD
-Blv. Revolutiei Nr. 101
Linga dispeceratul "GETAX"
-ORAR: Luni-Vineri 9-17
Sambata 9-13
tel. 057-280.785
Timisoara 056-191.334
Oradea 059-135 338
CALCULATOARE IMPRIMANTE ACCESORII
Sisteme pretestate
3 ani garanție
6 ani experienta
GRATUIT !
Livrare si instalare la domiciliu

S.C. IGNISERV S.R.L.
ARAD Tel. 267139; 235929
Firmă atestată de Inspectoratul General al Corpului Pompierilor Militari București.
• EXECUTĂ lucrări de IGNIFUGARE a LEMNULUI din șarpante (poduri), mansarde, pereți, lambriuri, cabane și a TEXTILELOR din tapițerii, draperii, mochete, asigurându-le SĂ NU ARDĂ în caz de incendiu, să nu le atace carii și moliile.
• COMERCIALIZEAZĂ, la comandă substanțe ignifuge și alte produse pentru: combaterea igrasiei; turnării betonului până la -20°C; producerea betonului celular ușor; întârzierea prizei la ipsos și protecția cherestelei împotriva crăpării la uscare.
Director - Prof. Ghenof Gheorghe
Col. (r) pompieri
mobil - 095257550
(5550534)

S.C. ARSICO PEPSI COLA
VINDE AUTOBASCULANTĂ CU OBLOANE ÎNALTE, RABA 7,8 T. Persoana de contact Ing. Jurculeț Petru. Tel. 288725 sau 092594958.

S.C. ECOS - IMPEX S.R.L.
Arad, Calea A. Vlaicu 257 (lângă Peco) tel. 289740
DEPOZIT MATERIALE DE CONSTRUCȚII
Vinde din stoc și preia comenzi la:
■ țigle indigene și din import Ungaria; ■ cărămidă indigenă și import Ungaria ■ B. C. A. și bolțari din beton; ■ oțel beton; ■ var, ciment, ipsos, glet, adezivi ■ plasă gard, rabitz, cuie; ■ diferite materiale de construcții ■ bolțari 30x25x20 - 461.500 lei/mc pentru 20 buc/m2 zidărie de 30 cm ■ bolțari 30x15x20 - 552.000 lei/mc pentru 16 buc/m2 zidărie de 15 cm.
Preia comenzi pentru orice tip de mobilă din pal melaminat import, bucătărie, birotică, camere copii, sufragerii.
O soluție la cheie
TRANSPORT ȘI MONTARE LA DOMICILIU GRATUIT (4873577)

INFOTON ROMANIA
Str. I. Bianu nr. 2-4
Tel.: 280175, 281800
INFOTON DISTRIBUITOR AUTORIZAT
MINOLTA
Consumabile și piese de schimb originale
Copiatoare alb/negru, digitale, color, 13 .. 60 pagini/minut !
Imprimante LASER alb/negru, color, 6 .. 25 pagini/minut !
Service garanție și post garanție

BANCA ROMÂNĂ PENTRU DEZVOLTARE
Vă oferă azi
cardul VISA CLASIC USD
- card de debit destinat persoanelor fizice pentru deplasări și excursii în străinătate

ADEVĂRUL

COTIDIAN INDEPENDENT ARAD

Anul XI, nr. 3043

Marți, 4 iulie ● 16 pagini ● 2500 lei ● e-mail: adevarul@net.ro

BRAT Publicație auditată în semestrul II 1999 — Tiraj mediu zilnic vândut: 34.958

WEST BANK
B-dul Revoluției nr. 88, 2900 ARAD
AGENT WESTERN UNION | MONEY TRANSFER
Cel mai rapid mod de a primi bani din întreaga lume!

ACTUALA PUTERE A ADUS ROMÂNIA ÎN STARE DE FALIMENT

În România s-a creat o masă numeroasă de oameni aflați, după datele Băncii Mondiale, sub pragul sărăciei. Au scăzut și scad veniturile oamenilor, în paralel cu scumpirile substanțiale ale energiei electrice și termice, ale combustibilului și, de aici, a tuturor produselor de strictă necesitate, începând cu alimentele. Conform acelorași date, românii consumă în medie pe zi 40 gr carne și 27 gr unt. A ajuns ca inclusiv pâinea să fie un lux. Nu întâmplător, în aceste condiții, bolile datorate malnutriției și mizeriei fac ravagii, aducându-ne în rândul celor dintâi țări clasate în privința mortalității.

Dacă până în 1996 situația economică și financiară au mai fost ținute sub un anumit control, după această dată a ieșit în evidență politica antinațională a actualei coaliții, în special a PNȚCD și a președintelui Țării, în frunte cu camarila sa și clientela politică. Deci, dacă mai mult de o treime din populație a ajuns sub pragul sărăciei, mai mult de două treimi sunt la limita acestui prag. A fost definitiv compromisă ideea creării unei clase de mijloc prin politica rapace a unei îmbogățiri rapide a unui număr redus de persoane, politică promovată de actuala putere. Astfel, din îmbogățiții de astăzi, mă refer la cei care vorbesc în milioane de dolari, unii au ajuns prin acțiuni de tip mafiot, prin contrabandă, activități ilegale. În aceeași categorie se înscrie și o altă categorie de îmbogățiți, din rândul politicienilor care au sprijinit și acoperit afacerile oneroase ale primilor, în schimbul unor importante sume de bani în valută. Și mai există o categorie de oameni de afaceri care prin inteligență, abilitate profesională au reușit să reziste atacurilor disperate ale actualei puteri, să o ducă onorabil, să creeze locuri de muncă și să contribuie la menținerea economiei pe o anumită linie de plutire. Pe umerii acestora din urmă și a salariaților care au mai rămas cad poverile fiscale, mărite mult, pentru a susține o anumită birocrație și o clientelă politică care nu produce nimic, dar care trăiește bine de pe urma acestor oameni.

DOREL ZĂVOIANU

(Continuare în pagina a 5-a)

ȘCOALA SPECIALĂ DIN PETRIȘ – ÎN PERICOL DE A FI DESFIINȚATĂ

Ipoteză: castelul trebuie „curățat" de copii pentru a fi restituit

Foto: ONORIU FEIER

Fiicele fostului proprietar au revendicat castelul în care acum funcționează școala

- Școala - puterea economică a comunei
- În zece ani, investiții externe de un miliard de lei
- Manevre la nivel înalt?

Pag.6

Agricultură

Pag.7

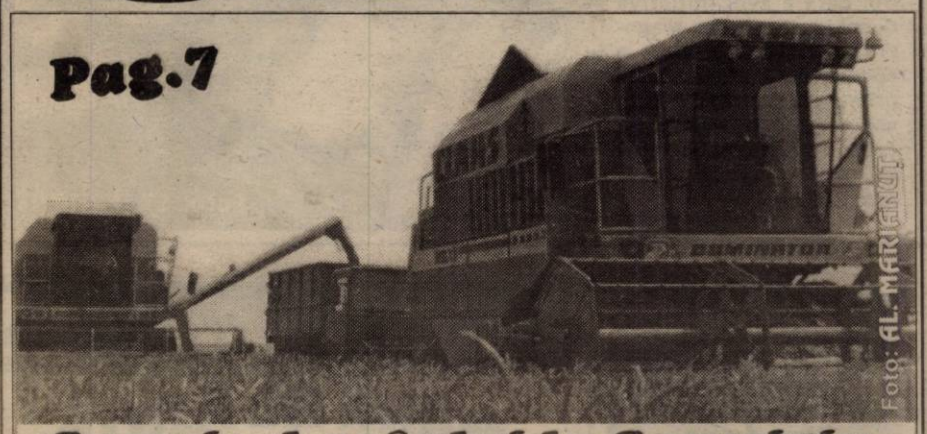

Foto: AL. MARIAN

Secerișul grâului la Secusigiu.

Cabinet STOMATOLOGIC „DR. SIMONA MÎȚ"
B-dul Revoluției nr. 62, Tel. 256665
Reducere
10% din tarife în perioada
27.VI-30.VII.2000
Zilnic 8-12; 14-20;
Sâmbătă-duminică 9-19.

COTIDIANUL „ADEVĂRUL" LA „ZIUA SUA"

Ambasada Statelor Unite ale Americii la București prin Excelența Sa, domnul ambasador James Rosapepe ne-a invitat pentru a participa la dineul oferit de Ambasadă, la manifestările festive care au loc astăzi, cu prilejul Sărbătorii Naționale a SUA - 4 iulie - când acum 224 ani fostele colonii britanice și-au proclamat independența.

Din Arad, ca invitat oficial, participă dl. ing. Dorel Popa, primarul municipiului, iar din partea ziarului „Adevărul" domnul Doru Sinaci.

Vom reveni cu amănunte.

R.

PENTRU URMĂTOARELE ZILE, METEOROLOGII AVERTIZEAZĂ

Institutul Național de Meteorologie și Hidrologie (INMH) avertizează autoritățile locale asupra pericolului izbucnirii unor incendii în această vară, mai ales că, în următoarea perioadă, vremea se va încălzi accentuat, temperaturile putînd să depășească 37 de grade Celsius.

La Mulți Ani pentru prof. univ. dr. Aurel Ardelean

Un sincer La Mulți Ani, multă sănătate și putere de muncă îi dorim d-lui prov. univ. dr. Aurel Ardelean, rectorul Universității de Vest „Vasile Goldiș", cu prilejul aniversării zilei de naștere. Cu cele mai alese sentimente.

SERVICIUL ADMINISTRATIV

MOBIL VENEZIA
■ MOBILIER MODERN LA COMANDĂ
■ AMENAJĂRI SPAȚII COMERCIALE
■ MATERIALE IMPORT
■ CALITATE SUPERIOARĂ
STR. VIȘINULUI NR. 74
TEL: 057/224885
092/777361

S.C. „SERGIU GIANINA" Arad
Comenzi și expoziție
TÂMPLĂRIE ALUMINIU PVC-import
geamuri termopane, site speciale insecte, rolete din PVC-aluminiu, jaluzele orizontale-verticale, uși pliante.
B-dul Revoluției nr. 24 (colț cu Lacului)
Telefon: 092 292 559
Tel./Fax. 057 212 512

Mercedes-Benz
SC AutoSchunn
Partener Autorizat Mercedes-Benz
Micălaca DN7 FN
Tel/Fax: 057/286680
057/281474
E-mail: office@auto-schunn.ro
Web: http://www.auto-schunn.ro

ALGLASS
MOBILIER DIN PAL LA COMANDĂ
● BUCĂTĂRII ● DORMITOARE ● CAMERE DE ZI
● MOBILIER SPAȚII COMERCIALE
Calea Timișorii nr. 53; Tel./Fax: 278820
Piața Spitalului Bl. 1D; Tel/Fax: 253868

CALENDAR

■ Astăzi, Soarele răsare la ora 5,33 și apune la ora 21,18 minute.

■ Au trecut 186 de zile din acest an. Au mai rămas 180 de zile până în 2001.

■ **Praznicul zilei**: **Biserica Ortodoxă**: Sf. Mc. Iachint; Sf. Ierarh Anatolie al Constantinopolului; **Biserica romano-catolică**: Sf. Toma, Apostol; **Biserica greco-catolică:** Sf. M. Iacint; Sf. Anatolie, arhiep. Constantinopolului (+458).

A venit BARZA!

La Arad: Dănuț Teodora Palaghia, Valentinu Ernesto, Doroț Claudia Ioana, Negru Cerasela, Colompar Samuel, Bakoș Andrei Alexandru, Bulboacă Bianca Roberta, Dănilă Denis Daniel, Ardelean Denis Andrei, Pop Ionuț Marius, Lelea Emma Georgia, Zoica Silviu Mihai, Tomoioagă Radu Vasile.

La Chișineu-Criș: Pap Bianca, Ene Alexandru.

La Ineu: Balasz Carmina Larisa, Hanț Gheorghe.

HOROSCOP

Marți, 4 iulie 2000

BERBECUL (21.03-20.04). V-ați agățat de o idee și în ciuda eforturilor pe care le faceți cei din jur, ei nu reușesc cu nici un chip să vă schimbe părerea.

TAURUL (21.04-20.05). Evenimentele care vor avea loc în această zi vă vor demonstra că ați fost indus în eroare de propria gândire.

GEMENII (21.05-20.06). Verificați o dată în plus pe cine și pe ce vă bazați, deoarece în scurt timp veți începe tranziția între două stări de lucruri.

RACUL (21.06-22.07). Vă implicați total în rezolvarea sarcinilor încredințate și lucrați cu mult spor.

LEUL (23.07-22.08). Micile speculații pe care le faceți vă pot asigura un câștig suficient pentru ca buzunarul să nu rămână gol.

FECIOARA (23.08-22.09). Șansele de a cuceri persoana pe care ați pus ochii sunt, în această zi, destul de însemnate.

MOCHETA
Arad, Piața Gării
Telefon 235221
Vinde și montează mochetă la prețuri cu o reducere de 10-20%

BALANȚA (23.09-22.10). O zi plină de peripeții. Vă prevenim să nu vă așteptați la realizări deosebite sau la rezultate spectaculoase, căci nu veți avea parte, cel puțin deocamdată, de așa ceva.

SCORPIONUL (23.10-21.11). Dacă sunteți suficient de atent și acționați la momentul oportun, scăpați cu fața curată dintr-o situație limită.

SĂGETĂTORUL (22.11-21.12). La serviciu, demonstrați-vă utilitatea și capacitatea organizatorică, dar nu întreprindeți nimic, nou, ci limitați-vă doar la efectuarea strictului necesar.

CAPRICORNUL (22.12-19.01). Evenimentele se derulează cam monoton lucru ce nu este de natură să vă încânte. Dacă nu dați dovadă de inițiativă și lăsați lucrurile să evolueze de la sine, nu realizați mai nimic.

VĂRSĂTORUL (20.01-19.02). Ideile pe care le aveți, puse în aplicare, vă pot ușura munca și spori eficiența.

PEȘTII (20.02-20.03). Se prefigurează producerea anumitor schimbări și dacă veți reuși să vă adaptați din mers la ele vă puteți îmbunătăți poziția.

„ADEVĂRUL" VĂ ASCULTĂ

La telefonul dimineții, 280944, între orele 9,00-12,00

■ **Zgomot în noapte.** Dl. Szebrak Adalbert, str. Aviator Georgescu, nr. 5, sesizează că în nopțile de sâmbătă și duminică somnul i-a fost tulburat de zgomotul produs de ventilatorul sistemului de aer condiționat al alimentarei de pe strada Unirii. Cititorul insistă ca pe timpul nopții să nu fie perturbată odihna locuitorilor din zonă.

■ **Groapa de la Gară.** Mai mulți locuitori din zona Gării semnalează aspectul nedorit pe care-l lasă această poartă a orașului nostru. În imediata apropiere a magazinului Auto - Moto este o groapă săpată de ani de zile, care, de curând, a ieșit la iveală. Panourile care o „mascau" au fost îndepărtate recent. Locul este propice unui mediu insalubru.

Redactor de serviciu
T. MATICA

La telefonul după-amiezii, 280003, între orele 15,00-18,00

■ **Solidari la necaz.** Dl. Palfi Alexandru, șeful Serviciului Public de Pompieri Sântana: „Vreau să evidențiez participarea acestui serviciu, alături de pompierii militari și oamenii de la SC Romgera, la stăvilirea incendiului de la SC Nev Farming, din noaptea de 28/29 iunie a.c. Am salvat 260 de vițel și alte animale"

■ **Bazar.** Doamna Iulia C. din Micalaca își exprimă indignarea față de aspectul străzii Crișan: „De la bulevard până în dreptul SC TOP SA este o adunătură de cerșetori, comercianți dubioși,etc."

Redactor de serviciu
A. BOROȘ

Vernisaj

Astăzi, 4 iulie, la orele 18,00, sunteți invitați să participați la vernisajul expoziției de pictură **Ana Toth**, membră a Cenaclului de Artă Plastică „Ion Andreescu". Vernisajul va avea loc la sala „Forum" și va fi prezentat de prof. Dan Lăzărescu.

Au plecat dintre noi!

✝ Bortoș Traian (1922); Moțiu Vioara (1920); Schwerthöfer Francisc (1936).

De Rugă, la Bata

„TAINA IZVOARELOR" A VĂZUT LUMINA ZILEI

Duminică 1 iulie, la Bata au avut loc două evenimente locale, având ca numitor comun tradiția zonei. Ruga - sfințirea Bisericii ortodoxe din localitate, aflată sub protecția patronului Sf. Petru - a constituit cel mai potrivit moment pentru realizarea unei premiere: apariția primei cărți despre tradiția zonei Mureșului. Sugestiv intitulată „Taina izvoarelor BATA", lucrarea învățătoarei DELIA MICULESCU, este o mărturie despre folclorul, istoria și tradiția ținutului situat pe malul stâng al Mureșului. Cel mai puternic argument în favoarea afirmației că zona este una încărcată de istorie este densitatea de castele - 4 la număr - existente pe o zonă de 25 km. Toate purtând pecetea unui singur nume - neamul mocioneștilor - fără de care zona n-ar avea interes istoric.

C. TRIF

CINEMATOGRAFE

Dacia: Băieții nu plâng niciodată (SUA); 9,30; 11,45; 14; 16,30; 19
Mureșul: Totul despre mama (Spania) 10; 12; 14; 16,30; 19
Arta: Un tătic grozav (Ungaria) 15; 17; 19
Sala Mică: Inspector Gadget (SUA) 15,30; 18
Progresul: Masca lui Zorro (SUA) 17,00
Rutina, bat-o vina! (SUA) 19,00

Meteo

Vremea va fi caniculară. Cerul va fi mai mult senin, cu înnourări temporare în partea a doua a intervalului. În cursul serii și al nopții trecător se vor semnala descărcări electrice urmate izolat de averse de ploaie, mai ales în zonele înalte. Vântul va sufla slab la moderat, cu intensificări temporare, care izolat pot lua aspect de vijelie în zonele înalte. **Temperaturi maxime: 34 la 37°C. Temperaturi minime: 20 la 24°C.**

Meteorolog,
ADELA TEODORESCU

UTILITARE

PIEȚE, TÂRGURI

Astăzi este zi de piață la Sebiș, Almaș, Apateu, Semlac, Sântana, Șilindia, Vârfurile. Târguri săptămânale se desfășoară astăzi la Chișineu Criș, Almaș, Șilindia și Vârfurile (sat Avram Iancu - Tăcășele).

Mâine, miercuri, va fi zi de piață la Pâncota, Beliu, Buteni, Șiclău, Macea, Vânători, Pecica, Șiria și zi de târg la Beliu și Buteni.

FARMACIA DE SERVICIU

Farmaciile „**Sinapis**", B-dul Revoluției, nr. 88, lângă Noul Stil, telefon 282369, „**Noua Farmacie**", str. Andrei Șaguna, nr. 15, telefon 948 sunt de serviciu cu program non-stop.

URGENȚE STOMATOLOGICE ...

... asigură Cabinetul din str. Crișan (în spate la Gionelli), program non-stop. Telefon: 253794.

... urgențe stomatologice asigură și cabinetul din B-dul Revoluției nr. 62, ap. 17, între orele 9,00-19,00. Telefon: 256665.

NOU! Computere second-hand și consumabile ecologice

Ieri a avut loc deschiderea oficială a magazinului Print STAR SRL situat pe strada Lucian Blaga nr. 2-4, de unde cei interesați pot achiziționa en-gros și en-detail computere, monitoare, imprimante cu cerneală și laser - Second Hand, precum și consumabile pentru imprimante, mașini de scris de variate tipuri.

La inaugurare a fost prezent dl. Kardoș, directorul firmei Farbex din Ungaria. Domnia sa a ținut să sublinieze faptul că materialele consumabile sunt ecologice, iar prețurile nu vor afecta foarte tare buzunarul cumpărătorilor. Cel care a avut inițiativa deschiderii acestui magazin, dl. Simion Cosma a specificat că s-a gândit în primul rând la copiii care vor putea beneficia de un computer Second-Hand, întrucât prețurile sunt rezonabile.

S. AMBRUȘ

ADEVĂRUL
COTIDIAN INDEPENDENT ARAD
Editor: S.C. ADEVĂRUL S.R.L. Arad
COD FISCAL R 1681938 ● COD SICOMEX 19.604 ● CERTIFICAT J 02/1886 / 31 X 1991 ● COD SIRUES 020956601 ● ISSN 1220 - 7489

Redacția și administrația: 2900 Arad, Bd. Revoluției nr. 81. Telefoane: SECRETARIAT - 281802, fax 280655, 280625; ADMINISTRAȚIE - CONTABILITATE - 281797; MICA PUBLICITATE - 210775; MAREA PUBLICITATE - 280904; CLUBUL PRESEI - 280989.

Consiliul de administrație: președinte - **DOREL ZĂVOIANU,** telefon 281802, 280625; vicepreședinte - **MIRCEA DORGOȘAN,** telefon 210776; membri: **DOREL BARBU,** telefon 281797; **NICU COJOCARU,** telefon 280904; **MIRCEA CONTRAȘ,** telefon 280854.

Colegiul de redacție: MIRCEA CONTRAȘ (redactor-șef); **MARCEL CANCIU** (șef secție foto), telefon **281701; ALEXANDRU CHEBELEU** (șef secție sport), telefon **281701; NICU COJOCARU** (șef secție publicitate) telefon/fax: **280904; GABRIELA GROZA** (secretar general de redacție), telefon **280854**; **VASILE FILIP** (șef secție cultură-învățământ), telefon **281855; 280003; SORIN GHILEA** (șef secție tineret) telefon **281855, 280003; IOAN IERCAN** (șef secție politică), telefon **280943; DORU SAVA** (șef secție social-economic), telefon **281738; ȘTEFAN TABUIA** (șef secție actualități), telefon **281855; 280003; DOREL ZĂVOIANU** (președinte al Consiliului de administrație), telefon **281802, 280625.**

Tiparul executat la S.C. MEDIAGRAF S.A. ARAD, str. Feleacului F.N., telefon 250902, fax 250920

„Adevărul" poate fi citit și pe Internet la adresa http://adevarul.arad.ro

Echipa de serviciu
IOAN TULEU – *secretar de redacție.*
Bianca Felea, Ioan Leac, Dina Rujan, Ramona Vidulescu – *tehnoredactare computerizată.*
Anca Bugariu, Diana Duțu Doina Jurcă, Aurica Telcian – *corectură.*

ALIANȚA ANTI SUICID
O MÂNĂ DE AJUTOR
LINIA VIEȚII
057/214214
între orele 20,00-08,00
Vă ascultă, vă înțelege și vă ajută

CURSUL VALUTAR*

– VALORI ÎNREGISTRATE IERI, 3 IULIE 2000

Denumirea valutei	BNR	BCR		BRD		Banca Transilvania		Banca Agricolă		BIR		Bursa neagră	
		C	V	C	V	C	V	C	V	C	V	C	V
Dolar	21373	21300	21500	21200	21500	21000	21450	21250	21500	-	-	21200	21300
Marca germană	10389	10205	10616	10288	10539	10100	10490	10400	10525	-	-	10300	10400

În relațiile Prefectului cu Primăriile și Consiliile locale

VA CONTA DOAR LEGEA

Ieri, prefectul Aradului, **Gheorghe Neamțiu** a organizat o conferință de presă la care au participat **Caius Parpală** - președintele Consiliului Județean Arad, **Dorel Popa** - primarul municipiului Arad, **Francisk Tusz** - subprefect și **Valeriu Câmpeanu** - secretar general al Prefecturii Arad.

Subiectul principal al acestei conferințe de presă l-a constituit finalizarea validării primarilor și a membrilor Consiliilor locale. La nivelul județului nostru au rămas deocamdată, fără viceprimar datorită disensiunilor apărute în plan local, Consiliile locale din Hășmaș, Șimand, Șepreuș și Craiva iar la Grăniceri primarul nu a depus încă jurământul.

În opinia lui **Gheorghe Neamțiu**, în multe localități starea de disciplină nu corespunde nici pe departe unui climat de colaborare care ar trebui să domnească la nivelul Consiliilor locale.

„Supărător este faptul că am întâlnit situații în care la ședințele de validare, consilierii au venit sub influența alcoolului. Eu cred că aceștia nu le fac cinste celor care i-au ales” - a subliniat **Gheorghe Neamțiu**.

Cu privire la afirmațiile apărute într-o anumită parte a mass-media cum că retipărirea buletinelor de vot greșite s-ar fi făcut din banii publici, **Gheorghe Neamțiu** a arătat că aceste costuri au fost suportate de tipografia la care acestea au fost tipărite.

Prefectul Aradului a subliniat că în relațiile cu Primăriile, Consiliile locale și Consiliul Județean va domni litera și spiritul legii, indiferent de relațiile de prietenie pe care **Gheorghe Neamțiu** le are cu conducătorii acestor unități administrative sau de partidul din care aceștia provin.

D. A.

RESTRUCTURAREA FINANȚELOR ARĂDENE

Urmare a Ordinului Ministrului Finanțelor nr. 730/2000, începând cu data de 1 iulie 2000, la nivelul județului Arad există o nouă structură organizatorică în ce privește arondarea localităților la unitățile fiscale și trezoreriile teritoriale.

Prin noua organizare teritorială se urmărește acordarea unei mai mari autonomii a unităților fiscale teritoriale, creșterea randamentului fiscal și fluidizarea informației atât pe verticală (în interiorul unității fiscale), cât și pe orizontală (în relația organ fiscal - contribuabil).

Noua structură ține seama de numărul de locuitori ai fiecărei localități arondate, de distanța între localități și de căile de acces și comunicație.

În urma reorganizării au fost desființate Percepția fiscală nr. 5 Ghioroc și Percepția fiscală nr. 11 Beliu; (percepții cu trezorerii), Percepția fiscală nr. 2 Aradul Nou, Percepția fiscală nr. 6 Șiria, Percepția nr. 7 Buteni și Percepția nr. 9 Chișineu-Criș (percepții fără trezorerii).

Sediile în care își desfășoară activitatea percepțiile dezarondate vor fi preluate de către percepțiile sau circumscripțiile care au preluat activitatea și vor funcționa ca sedii secundare, după cum urmează.

- Sediul Percepției Ghioroc va fi preluat de Circumscripția Fiscală Lipova;
- Sediul Percepției Șiria va fi preluat de Circumscripția Fiscală Pâncota;
- Sediul Percepției Beliu va fi preluat de Circumscripția Fiscală Ineu;
- Sediul Percepției Buteni va fi preluat de Circumscripția Fiscală Sebiș;
- Sediul destinat Percepției Chișineu-Criș din comuna Sintea Mare va fi preluat de Circumscripția Fiscală Chișineu-Criș;

Sediile percepțiilor desființate vor funcționa ca **sedii secundare** unde se vor desfășura aceleași activități, **cu excepția activităților de trezorerie.**

Activitatea de trezorerie se va desfășura după noua arondare:

- **Trezoreria Municipiului Arad** (Arad, Felnac, Fântânele, Livada, Secusigiu, Șagu, Vinga, Vladimirescu, Zimandul Nou);
- **Trezoreria Chișineu-Criș** (Chișineu-Criș, Apateu, Grăniceri, Mișca, Pilu, Sintea Mare, Socodor, Șepreuș, Zimand, Zerind);
- **Trezoreria Curtici** (Curtici, Iratoș, Macea, Șofronea);
- **Trezoreria Ineu** (Ineu, Archiș, Beliu, Bocsig, Cermei, Craiva, Hășmaș, Șilindia, Șicula);
- **Trezoreria Lipova** (Lipova, Conop, Covăsânț, Ghioroc, Păuliș, Șiștarovăț, Ususău, Zăbrani);
- **Trezoreria Nădlac** (Nădlac);
- **Trezoreria Pâncota** (Pâncota, Seleuș, Târnova, Tauț, Șiria);
- **Trezoreria Sebiș** (Sebiș, Bârsa, Buteni, Cărand, Chisindia, Dezna, Ignești, Moneasa);
- **Trezoreria Gurahonț** (Gurahonț, Almaș, Brazii, Dieci, Hălmagiu, Hălmăgel, Pleșcuța, Vârfurile);
- **Trezoreria Sântana** (Sântana, Olari, Zărand);
- **Trezoreria Pecica** (Pecica, Peregu Mare, Semlac, Șeitin);
- **Trezoreria Săvârșin** (Săvârșin, Bata, Birchiș, Bârzava, Petriș, Vărădia de Mureș).

De la danezi

38.000 DM PENTRU... DEMOCRAȚIE

În cadrul unei conferințe de presă desfășurată, ieri, la Prefectura Arad, d-na **Nora Groșan** - șef Birou Integrare Europeană din cadrul Prefecturii Arad a prezentat proiectul româno-danez cu privire la adâncirea democrației și dezvoltarea județului Arad. Pentru acesta, Guvernul Danez a alocat 38.000 DM, iar în cadrul acestui parteneriat sunt incluse 24 de primării, trei societăți comerciale și patru participări mass-media. Proiectul respectiv se dorește o bază pentru dezvoltarea în viitor de parteneriate între localități din Arad și din Danemarca. Modulul din România se va desfășura în perioada 23-25 august, după care cei implicați se vor deplasa cu autocarele în Danemarca.

D. A.

Șiria

UN COPIL DE OPT ANI - ACCIDENTAT GRAV

Duminică, în jurul orelor 22,00, pe raza comunei Șiria, în timp ce **Heidel Adalbert**, de 25 ani, din Șiria, a condus autoturismul cu numărul de înmatriculare SDY - 954, a surprins și accidentat grav pe **Gaiță Ioan**, de 8 ani, din Și-ria. Copilul fiind nesupravegheat, s-a angajat în traversarea șoselei în fugă, prin loc nepermis și fără să se asigure.

Din cauza omizilor

NE VOR MÂNCA ȚÂNȚARII

Începând din luna aprilie au avut loc mai multe acțiuni de combatere a țânțarilor. Ultima dintre ele trebuia să fie făcută chiar în această lună, dar acest lucru nu se va întâmpla din cauza ... omizilor. „În luna aprilie au apărut omizile și toți banii destinați combaterii țânțarilor au fost cheltuiți pentru stârpirea omizilor. Primăria nu mai are fonduri pentru o nouă ieșire cu insecticid contra țânțarilor”, spune doctorul Cuccea de la Salubritate

A. B.

COROANE PENTRU ÎNMORMÂNTARE - LA PREȚURI REDUSE

Este deja cunoscut faptul că majoritatea pensionarilor abia reușesc să trăiască de pe azi pe mâine.

În sprijinul pensionarilor, CARP Chișineu-Criș acordă pe lângă ceea ce oferă statul, un ajutor de deces în valoare de 400 de mii lei.

De asemenea, pensionarii pot achiziționa componentele pentru înmormântare la prețuri cât mai mici, de la magazia CARP-ului.

Deoarece condițiile sunt improprii, dl. **Pavel Bivolaru**, președintele organizației încearcă de mai mult timp să obțină repartizarea unui spațiu pentru deschiderea unui magazin de pompe funebre.

SORINA AMBRUȘ

Circulația tramvaielor - oprită temporar în Aradul Nou

Din cauza unor lucrări de reparații la linii, în cursul lunii iulie circulația tramvaielor pe traseul Piața Romană - Gara Aradul Nou va fi întreruptă.

Cetățenii pot circula pe acest traseu cu ajutorul autobuzelor care vor avea o frecvență mai mare la orele de vârf (6,00 - 8,00 și 13,00 - 16,00).

Între orele 8,00 și 13,00, autobuzele vor circula din 15 în 15 minute. Biletele de tramvai sunt valabile și la autobuzele care circulă pe această rută.

B. O.

LOCURI DE MUNCĂ DISPONIBILE

Agent de asigurări 20; Agent pază neînarmat 10; Barman 3; Bazachist 2; Bijutier 4; Bodiguarzi 4; Bucătar 3; Conducător auto 1; Confecționer îmbrăcăminte 40; Confecționer textil 1; Confecționere 10; Dulgher 1; Electrician 2; Femeie de serviciu 2; Frezor 2; Horticultor 10; Inginer construcții 1; Instalatori 2; Legumicultor 10; Măcelar 1; Mecanic auto 4; Mezelar 2; Muncitori necalificați 33; Operator extracție 6; Ospătar 3; Prestator (bobinaj) 20; Rectificator 1; Sudor 2; Strungar 1; Sudor electric 50; Tâmplar 1; Tinichigiu 3; Vânzări și evidență primară contabilitate 1; Vânzător - încasator 1; Vopsitor 3; Zidar 4; Zugrav 2.

AREST PREVENTIV

În urma măsurilor specifice întreprinse de polițiști a fost identificat și este cercetat în stare de arest preventiv, **Neculcea Ioan-Claudiu,** de 23 ani, din Iași. În noaptea de 01/02.07.a.c., în jurul orelor 1,00, acesta aflându-se în Stația CFR Arad, a sustras geanta lui Maccai Tunde, în care se găseau bani, acte și bunuri personale. Împotriva autorului Parchetul a emis mandat de arestare preventivă pe timp de 5 zile.

PE ȘOSELE

Polițiștii de la circulație au reținut în ultimele zile opt certificate de înmatriculare pentru defecțiuni tehnice, au aplicat 231 amenzi în valoare de 26.150.000 lei și au ridicat în vederea suspendării 11 permise de conducere, din care două pentru conducere sub influența băuturilor alcoolice. Au condus sub influența alcoolului **Bunaciu Petru**, din Arad, cu autoturismul AR-04-XSX și **Kocsis Alexandru**, din Livada, cu autoturismul AR-04-TYN.

DE LA UN CHIBRIT...

Vineri, în jurul orelor 20,00, **Șuba Vasile**, de 50 ani, din Birchiș, agricultor, în timp ce încărca o căruță de fân și-a aprins o țigară după care a aruncat neglijent chibritul. În acel moment au luat foc fânul și căruța. Prejudiciul se ridică la 5.000.000 lei...

ACCIDENT DE CIRCULAȚIE

Ieri dimineață, la colțul străzilor Independenței cu Trotușului un tânăr de 22 de ani a fost lovit de un autobuz. Accidentatul a fost transportat de urgență la Spitalul Județean, unde este internat la secția chirurgie.

A. B.

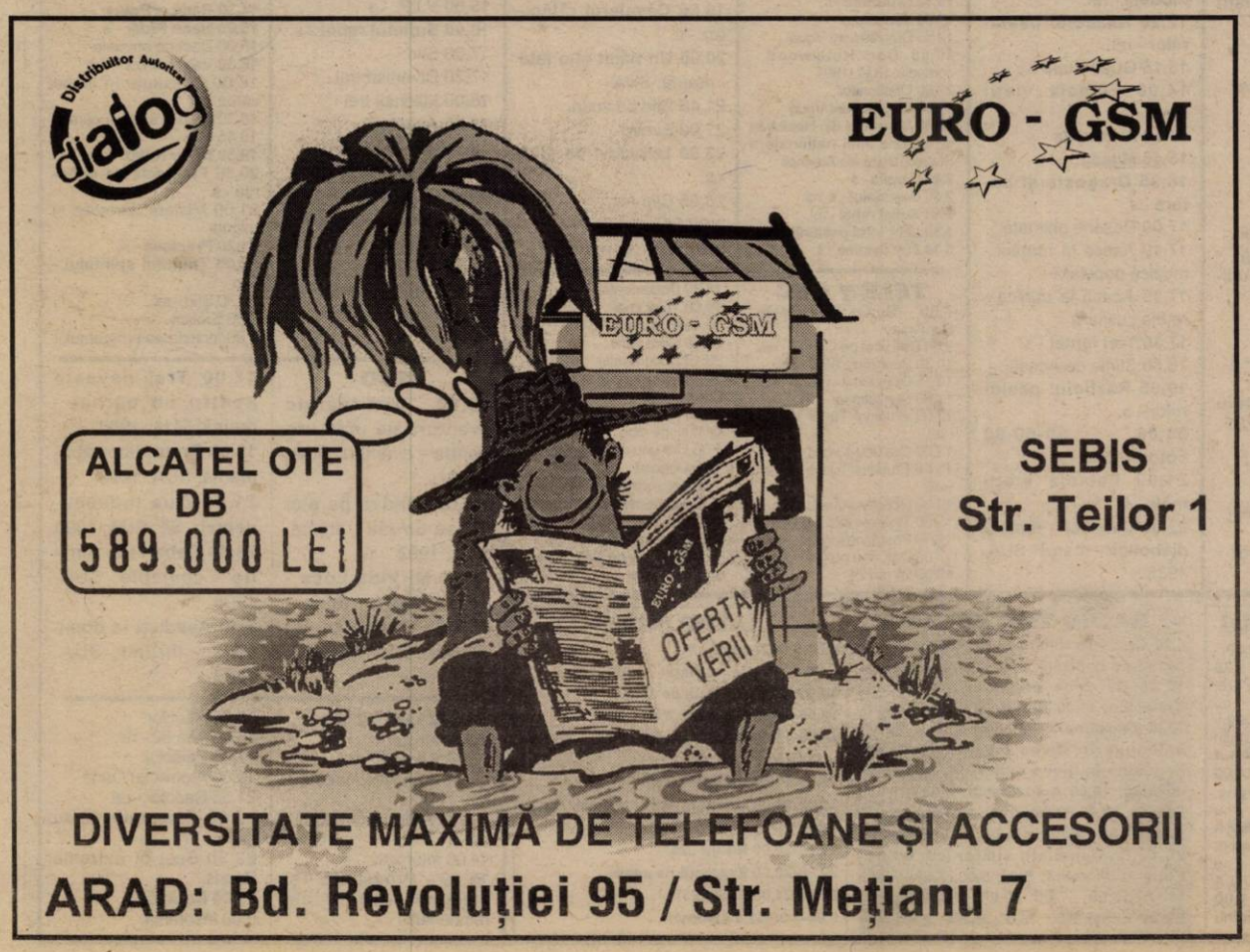

ȘEDINȚĂ EXTRAORDINARĂ LA CLM ARAD

Ieri, noul Consiliu Local Municipal Arad s-a întrunit în cadrul unei ședințe extraordinare... de urgență. Urgență dată de necesitatea aprobării în timp util a Planului Urbanistic de Detaliu „Terminal Cargo Arad" al cărui proiect a fost executat de S. C. PROECT S. A. Pentru că cei mai mulți dintre consilieri nu au fost familiarizați cu modul de lucru din cadrul acestor ședințe au mai fost și unele discuții. În final proiectul de hotărâre a fost aprobat în unanimitate în modul în care acesta a fost propus de executiv.

Tot pe ordinea de zi a ședinței de ieri a fost înscris și proiectul de hotărâre cu privire la numirea unor noi reprezentanți ai CLM în AGA de la S. C. ARTERM S. A. Ciudat, nimeni nu s-a înghesuit. Așa că domnii consilieri n-au avut de ales și i-au votat pe cei doi propuși: **Marcel Chișcan** (CDR) și **Bruno Masut** (PDSR).

D. A.

CĂLĂTORIA CU TRENUL S-A SCUMPIT CU 8,6%

Tarifele pentru transportul feroviar de călători au fost majorate cu 8,6% începînd cu data de 1 iulie, a declarat, agenției MEDIAFAX, Valentin Bota, directorul general al Societății Naționale de Transport Feroviar de Călători.

Noile tarife sunt valabile atît pentru transportul de lung parcurs, cît și pentru cel local.

Majorarea a primit avizul Oficiului Concurenței și este justificată prin necesitatea acoperirii influenței rezultate din creșterea inflației în lunile martie, aprilie și mai.

Ultima majorare a tarifelor la CFR Călători a avut loc la 1 aprilie, cu 6,6%.

Ioan Biriș și Emil Putin afirmă la unison:

„NU EXISTĂ NICI O CRIZĂ ÎN APR ARAD"

Cea mai mare parte a staff-ului județean al ApR a fost prezent la conferința de presă de ieri. Atât președintele Ioan Biriș, cât și deputatul Emil Putin au fost de părere că ApR are motive de nemulțumire numai în sensul că la alegerile locale se putea obține mai mult. Luate valoric, rezultatele sunt bune, mai ales dacă se are în vedere faptul că ApR a participat pentru prima dată la alegeri, Aradul fiind pe locul opt ca județ. La consilieri locali, ApR Arad a realizat 11,97%, iar la consilieri județeni 10,14%. În județ are opt primari și 11 viceprimari. La nivel de țară, ne-a informat deputatul Putin, ApR a prezentat 44000 de candidați de primari și consilieri. A obținut 4448 de consilieri locali, 173 de consilieri județeni și 292 de primari.

În ceea ce privește participarea la așa-zisele negocieri în vederea constituirii celor două consilii, Ioan Biriș a fost tranșant: „acestea nu sunt negocieri, sunt vânzări murdare". ApR-ul, spune Biriș, nu putea să accepte condiția pusă de către cei cu care s-a stat la discuții: blocarea PDSR-ului. În opinia sa, aceasta înseamnă furt de voturi și de mandate, deturnarea opțiunii electoratului. „Noi avem în cele două consilii oameni de o ținută ireproșabilă și ei nu se puteau preta la așa ceva" a conchis Biriș.

● În altă ordine de idei, Ioan Biriș și Emil Putin au ținut să precizeze că nu există nici o divergență între ei și zvonul că în ApR Arad ar exista o criză este o aberație.

SIMION TODOCA

PLEDOARIE PENTRU HRANA VIE

Ieri, la Clubul Presei, s-a deschis expoziția filialei arădene a Elta Universitate, care are drept scop promovarea preparatelor alimentare naturale. Titlul expoziției - Puterea cunoașterii - poate părea prețios, dar, de fapt, este o adevărată filosofie să știi ce să mănânci, unde este hotarul între alimentele ce dau sănătate și care sunt acelea ce o șubrezesc încet și sigur, conform deprinderilor îndelung exersate.

Ni se propun alimente în stare naturală, care nu-și pierd calitățile prin tratamente termice, elaborate prin rețete ce țin seama de echilibrul dintre ingrediente.

Un stand prezintă ciorbe deshidratate de varză, leuștean, tarhon; semipreparate pentru chiftele din grâu și derivate ale acestuia, caș ușor afumat (din lapte de vacă), cârnați, crochete din azime, grâu, morcovi, condimente, dulciuri pe bază de miere, brânză dulce, cocos, cremă de banane etc.

Azimele sunt totodată aliment și medicament, precum recomanda Hipocrat și ele au avizul Ministerului Sănătății. Fiind preponderent bazice, sunt indicate în afecțiuni digestive, absorb și ajută la eliminarea toxinelor, asociate cu un tratament naturist scad diabeticilor glicemia și stopează evoluția tumorilor - ne spune doamna Elena Cătană, responsabila filialei arădene.

Azimele se găsesc chiar în unele farmacii și alimentare.

Alt stand prezintă cărți cu informații din domeniul alimentației naturiste, rețete, tratate. Există chiar relaționări ale universului om cu celelalte, din puncte diverse de vedere.

Expoziția rămâne deschisă și astăzi, 4 iulie, între orele 11-19.

Foto: AL. MARIANUȚ

Bacalaureat 2000

LA LIMBI STRĂINE - UN SINGUR PICAT

Săptămâna trecută (30 iunie - 1 iulie) s-a desfășurat proba orală la limbi străine - engleză, franceză germană, rusă. Din cei 3334 elevi înscriși, s-au prezentat 3319 și au promovat 3318. Adică unul singur a picat...

Ieri - patru subiecte la română scris

Ieri, 3 iulie, a avut loc prima probă scrisă de la bac 2000 - limba și literatura română. În dimineața examenului a fost trasă la sorți varianta nr. 8. Primul subiect a constat într-un text din **Harap - Alb** de Ion Creangă și cinci cerințe legate de textul respectiv. La subiectul al doilea, se cerea redactarea unei scrisori de felicitare, respectând normele de formulare și conținut care se impun.

Subiectul al treilea - diferențiat în funcție de profilul candidaților (uman sau real) - a testat cunoștințele de gramatică și de vocabular, prin cinci subpuncte. Ultimul subiect - un eseu în care să se explice raportul dintre condiția omului superior și lumea comună în **Noapte de decemvrie** de Al. Macedonski. De menționat că la fiecare subiect se specificau anumite repere și punctajul corespunzător.

Însă cum li s-au părut subiectele celor care tocmai s-au străduit, timp de trei ore, să le rezolve? Câteva opinii ale elevilor.

Corina Nadra: „Cunoșteam structura subiectelor, pentru că am dat simularea în primăvară. Subiectele mi s-au părut ușoare, m-am bucurat când le-am văzut."

Cosmin Cojan: „Subiectele nu au fost grele pentru cine a învățat. Eu am scris câte ceva la fiecare - cinciul cred că mi-e asigurat."

Romana: „Nu a fost imposibil. Acceptabil, aș spune; mult lucru pe text."

Gina: „Mă așteptam la subiecte mai grele, dar a fost ușor. Sper să iau 9,50. Am avut toată materia de liceu, ceea ce e mult. Eu am luat meditații, pentru că vreau să dau la franceză - română."

CĂTĂLINA LATU

MARȚI, 4 IULIE 2000

TVR 1
7,00 Matinal național
8,50 Bacalaureat 2000
11,55 TVR Cluj-Napoca
12,10 Cazuri ciudate - s.
13,00 Drumuri spre Europa
13,10 Justiție militară - s. rel.
14,00 Jurnal
14,15 CiberFan
14,30 Repere sacre
15,00 Oameni ca noi
15,30 Convietuiri...
16,00 Emisiune în limba maghiară
17,00 Seniorii cetății
17,30 Orice e posibil - s.
18,00 Medicina pentru toți
18,30 Ultimele știri - s.
19,00 Avanpremieră Știri
19,05 Corect
19,15 Sunset Beach - s.
20,00 Jurnal * Meteo
21,45 Sport
20,55 Felicity - s.
21,45 Economia
22,35 Jurnalul Academiei Cațavencu
22,50 Nu trageți!
23,05 Străinul fără nume - western, SUA, 1972
23,40 Jurnal de noapte
1,05 Tenis -Turneul de la Wimbledon - rezumat

TVR 2
7,00 Domnișoara Andrea - s. rel.
8,40 Top TVR 2 - rel.
9,30 Trupa DP2
12,30 Atlas - rel.
13,00 Desene animate
13,30 Tribuna partidelor parlamentare
14,00 Toți, împreună
14,45 Știri
14,50 Ferma - rel.
15,55 Star Rec - rel.
16,45 Domnișoara Andreea - s.
17,35 Femeia misterioasă - s.
18,30 Telejurnal TVR 2
19,00 Știri bancare. Meteo
19,05 Iarba verde de acasă
19,40 Credo
20,45 Spațiu francofon
21,15 Puls 2000
22,00 Călătorind prin țară
22,15 Poliție judiciară - s.
23,05 Știri
23,10 Și Ilie face sport - comedie, România, 1954
23,45 TVM. Mesager

PRO TV
7,00 Bună dimineața, Pro TV e al tău!
10,00 Tânăr și neliniștit - rel.
10,45 Lege și ordine - rel.
11,35 Kelly, Kelly - s.
12,00 Gettysburg - rel.
(I) 14,20 Verdict sub amenințare - f. rel.
16,00 Tânăr și neliniștit - s.
16,50 Sens unic
17,00 Știrile Pro TV
17,30 Al șaptelea cer - s.
18,30 Seinfeld - s.
19,00 Știrile Pro TV7
20,00 Nikita - s.
21,00 Protectorii - s.
21,45 Știrile Pro TV
21,50 Chestiunea zilei
22,00 Gettysburg - istoric, SUA, 1993, ultima parte
0,15 Știrile Pro TV
0,30 Pro FM e aici!
1,00 Lege și ordine - s.
2,00 Seinfeld - rel.
(s) 2,30 Frankenstein dezlănțuit - horror/SF, SUA, 1990
4,00 Kelly, Kelly - rel.
4,30 Babylon 5 - s.
5,30 Miracolul tinereții - s.
6,00 Al șaptelea cer - rel.

TV ACASĂ
10,00 Știrile de Acasă - rel.
10,30 Acasă la bunica - rel.
10,45 Căsuța poveștilor - rel.
11,00 Dragoste și putere - rel.
11,30 90-60-90 Fotomodele - rel.
12,20 Războiul pasiunilor - rel.
13,15 Guadalupe - s.
14,00 Femeia vieții mele - s.
14,50 Antonella - s.
15,45 Milady - s.
16,35 Dragoste și putere - s.
17,00 Desene animate
17,10 Acasă la români - muzică populară
17,15 Acasă la bunica - rețete culinare
17,30 Trei femei - s.
18,30 Știrile de Acasă
19,05 Războiul pasiunilor - s.
20,00 90-60-90 Fotomodele - s.
21,00 Femeia vieții mele - s.
22,00 Jezebel - femeia diabolică - dramă, SUA, 1938

ANTENA 1
7,00 Observator
7,55 Aerobic Show
8,00 Dimineața devreme
10,00 Știri
10,10 Desene animate
10,30 Desene animate
11,00 Croaziera - s. rel.
12,00 Scandalul - s.
13,00 Știri
13,15 Necazurile lui Alfred - comedie, Franța, 1978
15,00 V.I.P. - s.
16,00 Suflet rebel - s.
17,00 Știri
17,15 Divertisment Vouă
17,20 Labirintul pasiunii - s.
18,10 Croaziera - s.
19,00 Observator
19,55 Divertisment Vouă
20,00 Doc Hollywood - comedie, SUA, 1991
22,00 Observator
22,40 Divertisment Vouă
22,30 Spectacol din Herăstrău cu ocazia zilei naționale a Statelor Unite ale Americii
2,00 Camila - s.
2,50 Scandalul - s. rel.
3,40 Suflet rebel - rel.
4,30 Labirintul pasiunii - rel.
5,30 Trei destine - s.

PRIMA TV
7,00 Milagros - s., rel.
8,00 Taifas
13,00 Milagros - s.
14,00 Aeroportul - s. rel.
15,00 Viper - s.
15,55 Clip Art
16,00 Salvați de clopoțel - s.
17,00 Viper - s.
18,00 Focus
18,35 Impact
19,00 Cavalerul rătăcitor - s.
20,00 Un băiat și o fată - dramă, SUA
21,45 Știri pe scurt
22,00 Exotic
23,00 Detectivi de elită - s.
23,55 Clip Art
0,00 Focus - rel.
0,30 Impact - rel.

TELE 7 ABC
7,00 Bună dimineața, România
9,00 Dați vina pe Corina - rel.
10,30 Economic ABC - rel.
10,45 Gura lumii - rel.
11,00 Senzațional - rel.
12,00 Studioul Tudor Vornicu - rel.
13,00 Ora unu a venit
13,05 Studioul Tudor Vornicu - rel.
14,00 Rendez-vous la Tele 7
15,30 Tinerețe fără bătrânețe
16,00 Post Meridian
17,00 Dați vina pe Corina
18,00 24 din 24
18,30 Documentar
19,00 Telejurnal
19,45 Economic ABC
20,00 Gura lumii
20,15 Documentar
21,00 Senzațional cu Dan Diaconescu
22,00 Măștile puterii
0,00 Nopți albe
1,00 Ora unu a venit - rel.
1,15 Concert
1,45 Telejurnal - rel.
2,30 Economic ABC - rel.
2,50 Gura lumii - rel.
3,00 Documentar - rel.
4,00 Dați vina pe Corina - rel.
5,00 Concert

TV ARAD
7,00 Observator
7,55 Aerobic show
8,00 Dimineața devreme
10,00 Știri TVA - rel.
10,30 Bărbați în negru - s.
11,00 Croazieră de lux - s.
12,00 Scandalul - s.
13,00 Știrile amiezii
13,15 Necazurile lui Alfred - comedie, Franța
15,00 V.I.P. - s.
16,00 Sufletul rebel - s.
17,00 Știri
17,20 Divertisment
18,00 Mileniul trei
18,20 Anunțuri
18,30 Știri TVA
19,00 Observator
20,00 DD „Doc Hollywood" - comedie, SUA, 1991
22,00 Știri TVA
În continuare program identic cu cel al Antenei 1

TV INTERSAT
8,55 Deschiderea programului
9,00 Farmacia de serviciu - s.
9,00 Mistere, farmece și miracole - rel.
9,50 Preciosa - rel.
10,30 Desene animate
11,00 Știri - rel.
11,30 Bumerang - s.
12,00 Alegerea lui Isabel - film, rel.
13,30 Săptămâna sportivă arădeană - rel.
14,00 Documentar: HI-TECH
14,30 Radical Power - s.
15,00 Neon Rider - s.
16,00 Desene animate
16,30 Vagabonzii - film
18,00 Emisiune în limba sârbă
18,30 Haideți să ne jucăm!
18,45 Știri
19,30 Neon Rider - s.
20,30 Farmacia de serviciu - s.
21,00 Mistere, farmece și minuni
21,20 Preciosa - s.
22,00 Triumful spiritului - film
23,30 Știri - rel.
0,00 Erotica
1,00 Închiderea programului

HBO
10,00 Uimitoarele aventuri ale unui urs panda - aventuri, SUA, 1995
11,30 Cândva pe aici trecea un râu - dramă, SUA, 1992
13,30 Mi Vida Loca - dramă, Spania, 1993
15,00 Dragoste și război - dramă, SUA, 1997
17,00 Trei neveste pentru un bărbat - dramă, SUA, 1998
19,00 Prețul libertății - dramă, SUA, 1998
21,00 Ziua Independenței - SF, SUA, 1996
23,30 Cabaret în familie - comedie, SUA, 1996
1,30 Asediați la domiciliu - thriller, SUA, 1998

ATOMIC TV
7,00 Selector
10,25 Reactor - rel.
10,30 File de poveste - rel.
11,00 Atomix cu Dinu - rel.
14,00 Interactiv
15,30 Proaspete și Fierbinți - hit-uri ale momentului
15,55 Reactor
16,00 Aria 52 - rel.
17,15 Selector
19,00 Atomix cu Oana
21,55 Reactor - rel.
22,00 Cinematomic cu INA
22,30 Best of Extreme Sports
23,00 Rockada
0,00 Insomnia

RADIO ARAD & RADIO CONTACT (99,1 MHZ)
5,00-8,00 Lupta cu somnul; 8,00-10,00 Bună dimineața, Arad!; 10,00-12,00 Tovarășii mei; 12,00-14,00 Pulsul zilei; 14,00-15,00 Radio Magazin Deutsche Welle; 15,00-17,00 Contact FM; 17,00-18,00 Aradul sportiv; 18,00-19,00 Dialoguri neconvenționale; 19,00-19,30 Bună seara, Arad!; 19,30-20,00 Viața spirituală; 20,00-20,15 Fanta Fiesta; 20,15-22,00 Seară de seară - dedicații muzicale; 22,00-23,00 Fabrica de hituri; 23,00-03,99 Super 50 (reluare)

RADIO PRO FM (92,1 MHz)
1,00 - 2,00 TOP 10 PRO FM - rel.; **2,00 - 3,00 PRO FM EXPLORER** - rel.; **5,00 - 5,30 BULETIN DE ȘTIRI** la fiecare sfert de oră; **5,30 - 8,00 PRO FM PÂNĂ LA UNU** - cu Nono Semen și Laura Călăceanu; **7,00 - 10,00 PRO FM PÂNĂ LA UNU** - cu Cătălin Lăpușcă; **10,00 - 13,00 PRO FM PÂNĂ LA UNU** - cu Mihai Dobrovolschi; **13,00 - 14,00 13-14 CU ANDREI** - cu Andrei Gheorghe; **14,00 - 17,00 POFTIM PRO FM** - cu Cristian Pavel; **17,00 - 19,00 ARBEMA PREMIUM MUSIC** - cu Cătălin Lăpușcă; **19,00 - 22,00 ASCULTĂ-ȚI MUZICA!** - cu Andi Moisescu; **22,00 - 23,00 CSVD LA RADIO** - cu Ada Rosetti; **23,00 - 1,00 RONDUL DE NOAPTE** - cu Răzvan Exarhu

RADIO TIMIȘOARA
6,00 Ceasurile dimineții; 8,00 Muzică populară cu dedicații; 9,00 Cânt din suflet; 10,00 De zece ori România; 11,00 Gramofon; 12,00 Miez de zi la polul vest; 13,00 Emisiune în limba germană; 14,00 Emisiune în limba maghiară; 15,00 Emisiune în limba sârbă; 16,00 Radio cocktail; 18,00 Actualitatea radio; 18,10 Familia; 19,00 Radiojurnal; 19,15 Vârsta a treia; 20,05 Călătorie în lumea poveștilor; 20,15 Contemplații simfonice; 21,00 Curierul de seară; Știri: 6,00; 7,55; 9,00; 11,00; 12,50; 17,00; 20,00; 21,00; 21,55; **Radio Jurnal:** 7,00; 16,00; 19,00

RADIO SEBIȘ
6,00-9,00 Matinal „21"
9,00-10,00 Alo, tu alegi!
10,00-12,00 Cafeaua de zece
12,00-14,00 Magazin „21"
14,00-15,00 Astăzi te sărbătorim - muzică populară cu dedicații
15,00-18,00 Unu plus doi
18,00-19,00 La mulți ani! - dedicații muzicale
19,00-20,00 Hit-uri „21"
20,00-22,00 Expresul de seară
22,00-24,00 Club „21"
0,00-2,00 92,1 Insomnii

„TATONAREA FRENETICĂ“ A PARTIDELOR

Interviu cu dl. Gelu Zoica, președintele PNR Arad

– D-le Zoica, venirea dumneavoastră de la PDSR la PNR și nu oricum, ci în funcția de președinte, a fost o mișcare spectaculoasă. Ce v-a determinat la aceasta?

– Așa cum am mai spus, fiind industriaș sunt mai aproape de doctrina social-liberală decât de cea social-democrată.

– De ce abia acum ați optat pentru ea?

– Eu am fost la PDSR încă de la înființare, când se numea FSN. În ciuda a ceea ce se spune, programele acestui partid erau destul de liberale. Programul Văcăroiu, de exemplu, a fost cât se poate de liberal. Din păcate, sub presiunea scăderii drastice a nivelului de trai, a creșterii șomajului, nu s-a mai dat curs acelor linii de tip liberal. Chiar partidele de dreapta care au venit la guvernare în 1996 au recurs la accente social-democrate, pentru că nu au avut încotro. Spre deosebire de partidele care au fost la guvernare până acum, noi nu am avut parte de perioade de fluctuație, de oscilări, ci am intrat în arena politică beneficiind de o doctrină și de programe cât se poate de clare, care nu mai lasă loc la interpretări.

– Să înțelegem că nu vă interesează protecția socială?

– Nici vorbă de așa ceva. Noi nu spunem că nu este nevoie de protecție socială. Însă aceasta trebuie făcută pe baze reale, pe seama creșterii ecnomice, nu pe seama unor paleative. Noi nu spunem că uzinele „Roman“ nu sunt bune, însă trebuie făcută retehnologizarea, pentru a crește productivitatea. Menținerea unui mamut neperformant nu mai înseamnă protecție socială, ci apropiere de dezastru. Dacă se ajunge acolo, nu va mai exista nici o posibilitate de protecție socială. Trebuie accentuat că doctrina PNR se bazează pe dezvoltarea armonioasă a ramurilor industriale, prin libera inițiativă. Abia așa se va putea face o protecție socială reală. Consider că țara cu cea mai mare protecție socială din Europa este Germania, tocmai pentru că este cea mai dezvoltată din punct de vedere economic.

– Este superflu să vă spun că România nu este Germania și că românii nu sunt nemți.

– Sigur că nu suntem nemți, dar trebuie ca și copiii să înțeleagă că protecția socială se poate realiza numai prin munca fiecăruia. Urmărindu-și interesul propriu, fiecare individ servește interesele societății. Desigur, cu respectarea legii. Cea mai mare nenorocire a societății românești este eterna întrebare: „Ce ne dă statul, ce ne dau conducătorii țării dacă îi votăm?“ Indiferent de ce crede lumea în acest moment, trebuie să fie foarte clar că oricare ar fi conducătorii țării, nu pot da nimic, pentru că țara nu încape în buzunarele lor.

– Și atunci, dacă vine PNR-ul la putere, ce va face? Cum va răspunde la întrebarea aceea odioasă?

– Simplu: singurul lucru pe care PNR îl poate da, în virtutea doctrinei social-liberale, este posibilitatea ca fiecare individ să-și poată păstra pentru sine o parte cât mai mare din valoarea muncii proprii. PNR poate să redea individului conștiința de sine, în axioma „ajută-te pe tine însuți“. Aceasta reprezintă cu adevărat a treia cale.

– Ca proaspăt președinte al organizației județene, ce aveți în vedere pentru perioada imediat următoare?

– Noua conducere, pentru că nu sunt singur, ci am alături o echipă de valoare, are două deziderate: disciplină și muncă.

Trebuie să facem în așa fel, încât oamenii să cunoască doctrina partidului și să înțeleagă că nu vom face nimic fără o motivație economică. Fiecare pas pe care îl vom face, cu sinceritate, transparență și cu respectarea legii, va fi motivat.

– Alegerile generale nu sunt departe. Ați discutat cu organizațiile care intră în vizorul PNR pentru eventualele alianțe?

– În acest moment nu avem o linie directoare precisă, societatea românească fiind în perioada marilor frământări politice. Fiecare partid este ocupat cu tatonarea frenetică a celorlalte partide. Politica de alianțe încă nu s-a decantat, dar decantarea se va produce în scurt timp.

Deocamdată, atât pe plan central, cât și pe plan local, există doar variante de lucru.

SIMION TODOCA
Foto: MARCEL CANCIU

ACTUALA PUTERE A ADUS ROMÂNIA ÎN STARE DE FALIMENT

(Urmare din pagina 1)

Pentru a asigura veniturile la bugetul statului, cheltuite fără nici o judecată, au fost puse pe umerii celor care produc tot felul de impozite, care au determinat ca economia subterană patronată de politicenii corupți să reprezinte circa 40%. Astfel, impozitele pe salarii reprezintă între 18 și 40 la sută, șomajul 1 la sută, pensia suplimentară 5 la sută, asigurările de sănătate 7 la sută. Acestea sunt impozite directe pe veniturile oamenilor. Aici mai adăugăm că o să fie impozitate și pensiile care depășesc media pe țară și pensionarii vor plăti și asigurări de sănătate. Sunt apoi impozitele indirecte, pe care le plătește firma, dar care afectează tot veniturile salariaților. Astfel, 30% din salariul brut îl reprezintă CAS. Pentru sănătate din nou se plătește 7 la sută, pentru șomaj 5 la sută, un fond de solidaritate dat pe mâna președintelui țării de 3 la sută, pentru învățământ 2 la sută, impozit pe profit 25 la sută, alte taxe 10-15 la sută.

În aceste condiții, nici o firmă care lucrează corect nu poate prospera, nu-și poate dezvolta afacerile și în cele din urmă, pentru a subzista este obligată să lucreze la negru.

Pentru a cosmetiza această situație dezastruoasă în care a ajuns țara, se falsifică datele statistice, în care exporturile cresc în mod spectaculos, inflația este ținută sub control, iar românii o duc lună de lună mai bine. Este drept, profitorii acestei situații, cei care în loc de zeama lungă pe care o mănâncă majoritatea românilor se dedau la icre negre și la șampanie Dom Perignon.

În acest timp, guvernul se amăgește prin tot felul de subterfugii, dezinformează oamenii, iar financiar, cu aportul „specialistului” de tinichea Mugur Isărescu, sunt falimentate bănci sau fonduri de investiții în profitul unor lideri politici sau al unor partide aflate la guvernare. Să nu uităm că PNI a fost garantat de CEC și Banca Agricolă, unde directori au fost oameni din clientela politică a PNȚCD. Prăbușirea în lanț a unor societăți financiare s-a făcut și cu aportul Băncii Naționale, care a reglat inflația pe seama falimentării acestor bănci populare și prin „jefuirea” planificată a micilor investitori și deponenți.

Nu întâmplător Constantinescu mai este mandatat doar cu 17% din voturi, în timp ce Ion Iliescu a atins din nou cota de 44%, iar PDSR - 49%, în timp ce CDR format din PNȚCD, PNL, AC și alte formațiuni este creditat doar cu 16%.

În fața acestei evidențe puterea a intrat în panică. Dar în loc să se ocupe de problemele vitale ale României și ale oamenilor, înscenează tot felul de atacuri mârșave, sub conducerea celui care a păcălit România - Emil Constantinescu. După ce a instrumentat „firul roșu” fără succes, acest nedemn cetățean al României, de pe poziția pe care o ocupă, a început să atace pe eventualii contracandidați, punând Parchetul General să instrumenteze evenimentele din 13-15 iunie 1990, escamotând însă ziua 13 iunie, când s-a desfășurat un puci legionar, din fericire nereușit. A adus apoi pe rol afacerea Costea, uitând că acesta este încă propriul său ambasador extraordinar cu însărcinări economico-financiare. Acum, ca și cel mai josnic dușman al României, încearcă să acuze guvernarea de până în 1996 că n-a respectat embargoul impus lugoslaviei. Aceasta este cea mai mare mârșăvie pe care o fac doar cărțile introduse de spionajul străin într-o țară pentru a o discredita. Președintele României, Emil Constantinescu, în disperare de cauză se pretează la orice, deși știe că observatorii SUA și ai UE au afirmat că România a respectat embargoul impus, care ne-a adus și ne aduce pierderi de miliarde de dolari.

Toate aceste murdării pe care le aruncă cei de la Cotroceni se întorc împotriva lor și va veni vremea să dea socoteală pentru că au adus țara în stare de faliment.

ÎNTÂLNIRE ROMÂNO-AMERICANĂ LA CONSILIUL JUDEȚEAN ARAD

Duminică, în sala 63 a Consiliului Județean Arad, **dl. Caius Parpală**, președintele CJA, a primit o delegație americană. Intermedierea acestei întâlniri a fost făcută de dl. Constantin Chisăliță, consilier județean.

Delegația americană a fost alcătuită din cadre medicale, medici și asistenți, care au consultat populația din zonele Sebiș și Arad (în jud. Arad au fost 30 de persoane și în jud. Bihor au fost 11 persoane). În zona Sebiș s-au făcut consultații la Sebiș, Cărand, Dieci, Revetiș. În zona Arad a fost consultată populația din Pecica, Șeitin, Șag, Semlac, Nădlac, Hunedoara Timișană, dar și Șicula și Șiria. S-au distribuit medicamente în valoare de peste 5 miliarde lei. Nota bene: medicamente cu termen de valabilitate până în anul 2004. Au fost consultate circa 2800 de persoane.

Dl. Caius Parpală a mulțumit americanilor pentru ajutorul dat populației Aradului și și-a exprimat speranța că parteneriatul dintre Arad și Carolina de Sud (de unde este delegația americană) va continua și în viitor. Mai mult, dl. Caius Parpală a sugerat americanilor că ar fi de interes o colaborare și pe tărâm economic. Dr. Saleeby a răspuns că, deocamdată, se termină un parteneriat de trei ani cu România și speră că în viitor se va derula un alt parteneriat în domeniul asistenței medicale. Unele relații au fost deja stabilite. În privința unor posibile colaborări și investiții americane în Arad, dl. Saleeby a spus că nu poate garanta așa ceva, dar va putea intermedia o întâlnire între o delegație românească și guvernatorul statului sau oameni de afaceri. Colaborarea și investițiile se vor putea realiza în funcție de oportunitățile pe care le va prezenta delegația arădeană.

Dl. C-tin Chisăliță va fi cel care va menține legătura cu reprezentanții americani din Carolina de Sud.

Una peste alta, a fost o întâlnire utilă care ar putea avea efecte viitoare, în funcție de modul în care Consiliul Județean va trata problema.

I. IERCAN

Chiar dacă n-au intrat în administrația locală

GERMANII ARĂDENI ȘI CONTINUĂ PROIECTELE!

Ieri, la sediul Forumului Democrat German din Arad, a avut loc conferința de presă a acestei organizații.

Exprimându-și regretul că la alegerile locale, în Arad F.D.G.R. nu a reușit să pătrundă în structurile administrației publice locale, dl. Michael Szelner a precizat că motivele acestui insucces ar sta în absenteismul la vot, dar și în ceea ce privește modul în care s-au numărat voturile.

„Cu toate acestea, noi vom continua să ne desfășurăm activitățile ca și până acum, încercând să fim o punte de legătură între vestul României și vestul Europei.”

După o prezentare a acțiunilor ce vor fi organizate și cu participarea Centrului cultural Banat Ja, doamna Pompilia Szelner s-a referit la riscul ca unor copii de etnie germană să nu le fi asigurat dreptul la învățământ în limba maternă în clasele de la Liceul German. **„Suntem îngrijorați și tragem un semnal de alarmă pentru ca acest lucru să nu se întâmple.”**

În final, dar nu în ultimul rând, să mai precizăm că d-na Szelner a fost nominalizată pentru titlul de „Femeia anului” de către American Biographical Institute din SUA.

Ș. POPESCU

Consiliul Național al FER a decis:

ECOLOGIȘTII TREBUIE SĂ-ȘI PĂSTREZE IDENTITATEA!

„Ecologiștii doresc să-și păstreze identitatea, deși sunt conștienți de faptul că în actuala perioadă de involuție economică, ecologia este o marfă electorală greu vandabilă”, s-a subliniat la Consiliul Național al Federației Ecologiste din România, desfășurat la București. Deși modeste, rezultatele obținute la alegerile locale (1,41%) permit demararea unor negocieri pentru accederea într-o alianță. Consiliul Național a mandatat Biroul Executiv Central în acest sens, ne-a spus d-l Corneliu Maior, vicepreșe-dinte al FER Arad, care a participat la lucrări. **„Preocuparea cea mai importantă la ora actuală este încercarea unificării ecologiste, întrucât rezultatele de la alegerile locale au demonstrat că FER, singurul partid ecologist din România recu-noscut de către Internaționala Verzilor, este singurul perceput ca atare și de către electorat”**, ne-a declarat președintele FER Arad, prof. dr. univ. Aurel Ardelean. **„Așa cum s-a specificat la Consiliul Național, într-o Românie viitoare membră a Uniunii Europene, ecologia va deveni, ca în toate țările civilizate, un factor de maximă importanță”**, a adăugat domnia-sa.

SIMION TODOCA

Șimand

VOT PARITAR - 6:6 - LA ALEGEREA VICEPRIMARULUI

În urmă cu două săptămâni, în prezența reprezentantului Prefecturii Arad d-l Câmpeanu, s-a încercat alegerea viceprimarului care să „facă” echipă împreună cu primarul **Petru Șonca** (PDSR). Din cei 13 consilieri au fost prezenți 12, consilierul Harasz fiind plecat în Germania din motive familiale. Au intrat în „cărțile de joc” propunerea alegerii viceprimarului dintre Puiu Morosteș (PD) și Petru Cordoș (PDSR).

Din cauza parității consilierilor prezenți, deși s-a votat de trei ori, nu s-a putut departaja unul dintre cei doi pretendenți. Urmează ca până la mijlocul lunii iulie să fie convocat din nou Consiliul local care să decidă...

Viceprimar va fi unul dintre cei doi menționați sau va câștiga un al treilea?

VIOREL MUSCA

PARTIDUL PENSIONARILOR DIN ROMÂNIA

Organizația Județeană Arad
Nr. 7 din 16.VI.2000
Către
Parchetul de pe lângă Judecătoria Arad

Vă facem cunoscut că, din greșeală sau intenționat, la centralizarea voturilor obținute la scrutinul din 4 iunie 2000, de la Partidul Pensionarilor din România - lista pentru consilierii Municipiului Arad, au fost sustrase un număr de 962 de voturi, atribuite probabil altui partid, care astfel a realizat pragul electoral și are consilieri municipali sau unui partid care cu acest număr în plus are mai mulți consilieri.

Am realizat aceasta totalizând numărul de voturi de pe fiecare copie a procesului-verbal de numărare a voturilor, de la cele 86 secții de votare pe care le-am primit de la reprezentanții noștri la secțiile de votare.

Au rezultat 1685 de voturi pentru PPR - consilieri locali în muncipiul Arad (Anexa 1).

În procesul-verbal al circumscripției electorale nr. 1 Arad, la nr. crt. 4 avem numai 723 de voturi valabil exprimate.

Pe un centralizator incomplet, realizat până la orele 7, pe 5 iunie apăream cu 1485, mai erau vreo 10-15 secții de la care nu se primiseră încă procesele-verbale. (Anexa 2).

Nu am făcut contestație în termenul legal deoarece procesul-verbal al circumscripției electorale l-am primit cu întârziere, iar rezultatele comunicate în presă nu au fost detaliate.

Indiferent cum s-a produs, considerăm că se încadrează în prevederile art. 91 din Legea nr. 70/1991 și se impune cel puțin corectată și comunicată.

Vă stăm la dispoziție cu copiile proceselor verbale de numărare a voturilor de la cele 86 de secții de votare din Municipiul Arad.

Președintele Org. Jud. Arad,
Președ. Org. Municipale Arad,
Prof. Gheorghe Ghenof
Ing. Pecican Ioan
Arad, Bd. Revoluției nr. 74

La Felnac

POLITICA ÎN FAMILIE

Nicolae Selegean, viceprimar al comunei Felnac, este cel mai tânăr viceprimar din județ și probabil din țară. Absolvent al Facultății de Marketing a Universității de Vest „Vasile Goldiș”, Nicolae Selegean are 23 de ani, adică vârsta minimă admisă de lege pentru un candidat. A fost ales pe listele PPDR, iar tatăl său, Ștefan Selegean, a fost ales consilier local pe listele PD. Nu se știe dacă înțelegerea de acasă rămâne valabilă și la votul secret în Consiliul Local.

S. TODOCA

ȘCOALA SPECIALĂ DIN PETRIȘ – ÎN PERICOL DE A FI DESFIINȚATĂ

Ipoteză: castelul trebuie „curățat" de copii pentru a fi restituit

Printr-un ordin al Ministerului Educației Naționale, Școala Specială din Petriș se desființează începând de la 1 septembrie 2000. Este o măsură care face parte dintr-un program național de reorganizare și modernizare a învățământului special.

Cu toate că ordinul datează din 17 aprilie 2000 și a fost înregistrat de Inspectoratul Școlar Județean la 12 mai 2000, doar săptămâna trecută s-a auzit de el. De ce așa de târziu? Pentru că, pare-se, nu i-a citit nimeni conținutul până acum.

200 de copii deficienți mintal așteaptă să vadă care le va fi soarta

Școala - puterea economică a comunei

La Școala Specială din Petriș învață aproximativ 200 de copii cu deficiențe mintale din județul Arad. Ei sunt repartizați în 15 clase, la ciclul primar și gimnazial. Vestea desființării școlii i-a speriat mai ales pe cei 85 de oameni care sunt angajați aici: personal didactic (învățători, profesori, educatori, maiștri, instructori educativi), personal administrativ, deservire și personal de noapte. **„Petrișul fără școala specială este o comună moartă. E singura instituție care oferă locuri de muncă. Școala este puterea economică a comunei noastre. Aici lucrează 85 de oameni (din Petriș și satele aparținătoare) care mai hrănesc încă alte 300 de guri"** – ne-a spus **Emil Petreanu**, primarul din Petriș.

Și ce-i dacă se desființează?

Problema socială pe care o implică desființarea școlii pare a nu sensibiliza prea mult Inspectoratul Școlar. **„Nu înțeleg de ce se face atâta caz. Se desființează o școală și nu este prima căreia i se întâmplă așa ceva. În ceea ce-i privește pe angajați, noi știm cât muncesc ei pentru banii pe care-i primesc. Iar majoritatea sunt necalificați. Să nu uităm, apoi, de cele două incidente petrecute la Petriș: incendiul de anul trecut** (provocat din joaca unei fetițe lăsate nesupravegheate – n.r.) **și pruncuciderea de acum câteva luni. Asta spune ceva despre ceea ce se întâmplă în școală"** – crede **Maria Pașcalău**, inspector școlar general.

În cazul desființării, copiii deficienți mintal urmează a fi transferați la o altă școală specială (probabil din Vărădia de Mureș). La fel și personalul didactic titular.

În zece ani, investiții externe de un miliard de lei

„Criteriile în baza cărora s-a propus desființarea Școlii Speciale de la Petriș sunt ambigue. Aici sunt dotări care nu se găsesc în multe locuri din țară. În ultimii zece ani, în baza bunei colaborări pe care o avem cu mai multe ONG-uri din străinătate, în școală s-au investit peste 900 de milioane de lei. Avem 16 ha de teren, pădure, pășune, 10 vaci, 40 de porci. Recent, s-au pus la punct instalația electrică, cea de alimentare cu apă și canalizarea. Școala Specială trebuie să rămână la Petriș" – a conchis **Ioan Bogoș**, directorul adjunct al instituției.

Ministerul, prin ISJ Arad, vede însă altfel lucrurile: **„La Școala Specială din Petriș se află prea mulți copii cu probleme sociale comparativ cu cei deficienți mintal. Or, școala este destinată tocmai acestora din urmă. Numărul lor fiind prea mic, instituția nu-și mai justifică existența. La aceasta se mai adaugă și lipsa personalului didactic calificat."**

Doar 15 dascăli sunt necalificați

Toți copiii de la Școala Specială din Petriș au ajuns în acest loc după ce au trecut prin „filtrul" unei Comisii de expertiză complexă (formată din specialiști plătiți de inspectorat). **„Înainte de începutul anului școlar, evaluarea făcută de comisie a stabilit că toți copiii sunt deficienți mintal. Diferă doar coeficientul lor de inteligență (QI). În funcție de acesta am și făcut repartizarea lor în clase: cei cu un QI mai bun sunt grupați într-o clasă, cei mai slabi, în alta. În munca efectivă cu copiii, se ține seama de aceeași programă (specifică învățământului special), dar dascălii lucrează diferențiat cu clasele paralele "** – a precizat Ioan Bogoș.

În ceea ce privește personalul didactic din unitate, directorul adjunct a amintit că **„din cei 45 de învățători, profesori, educatori, maiștri și instructori educativi, 10 sunt titulari. Alți 20 s-au calificat în ultimii ani, urmând să se titularizeze. Doar 15 sunt necalificați, dar ei au experiență de 10-12 ani în învățământul special; le lipsește doar hârtia."**

Fără serviciu, peste noapte

Rodica Crai locuiește în Săvârșin și are 23 de ani vechime în învățământ. Din 1998 funcționează la Școala Specială din Petriș, ca profesoară de matematică. Este văduvă și are doi copii studenți. **„Am aflat miercuri dimineața. Am ieșit repede la «iamă, nene», dar nici măcar nu știam încotro s-o apuc: la Petriș sau la inspectorat. Am luat prima mașină care m-a dus la școală. Nu-mi vine să cred! La începutul lui iunie am participat la un concurs (organizat de inspectorat!) pentru ocuparea postului de director. Iar la sfârșitul lunii, aflu că școala se desființează. Cum e posibil așa ceva?"**

Profesoara Rodica Crai și directorul adjunct Ioan Bogoș - consternați de decizia desființării

Ilenuța Tamșa este magazioner-casier și lucrează de 25 de ani la Școala Specială din Petriș. Soțul ei, la fel. **„M-a sunat primarul și mi-a spus. Am rămas înmărmurită. Nici nu putem să ne gândim ce se întâmplă cu noi dacă ne desființează cu adevărat. Avem doi copii, unul din ei fiind la facultate. Suntem localnici și acest serviciu era singura noastră sursă de venit."**

ISJ pledează (până la urmă) pentru menținerea școlii

Disperarea oamenilor lăsați fără serviciu în mijlocul anului nu este, însă, pe deplin justificată. Cel puțin așa ne lasă să credem Inspectoratul Școlar Județean (ISJ). **„Apariția sau dispariția unei unități școlare se face la propunerea ISJ. Iar noi nu am făcut o astfel de propunere la Minister. Deci, din punctul nostru de vedere, Școala Specială din Petriș nu se desființează. Din acest motiv am organizat și concursul pentru ocuparea postului de director"** – ne-a informat Maria Pașcalău.

ISJ Arad a trimis o adresă Ministerului Educației Naționale prin care solicită funcționarea unității școlare, în continuare. În același timp s-a făcut apel la Comisia de expertiză complexă, pentru testarea tuturor copiilor din învățământul special arădean. **„Am cerut reevaluarea lor, o ierarhizare în funcție de QI și propuneri concrete. Termenul limită, 7 iulie. În funcție de rezultatele evaluării și de răspunsul Ministerului, vom lua măsurile ce se impun. La Petriș se va întâmpla ceva. Ceva în favoarea copilului. Pentru că până acum nu s-a întâmplat nimic în favoarea copilului"** – a afirmat Maria Pașcalău.

Primăria vrea case de copii de tip familial

Sugestii pentru viitorul Școlii Speciale din Petriș au și oficialitățile din comună. **„Am luat legătura cu dl Enache de la «SOS Ajutați copiii» Sântana. Primăria îi pune la dispoziție blocul de locuințe început acum 15 ani** (și neterminat – n.r.), **pentru înființarea unor case de copii de tip familial. Dânsul a promis că până în toamnă l-ar putea pune în funcțiune și ar aduce și copii (în jur de 80). Noi avem deja în școala specială 28 de orfani. Din numărul total al copiilor, cei care au probleme mintale pot frecventa școala specială (contribuind, astfel, la menținerea unității), iar ceilalți pot merge la școala «normală» din comună (creând, eventual, noi posturi de învățători)"** – a precizat primarul Emil Petreanu.

Manevre la nivel înalt?

E lucru sigur acum, nici conducerea școlii speciale, nici primăria, nici inspectoratul nu doresc desființarea unității. Este un ordin ministerial, dar nu se știe foarte exact din ce motive a fost emis. În aceste condiții, a apărut o ipoteză demnă de luat în seamă.

Școala Specială din Petriș funcționează într-un castel construit în anul 1740. Până în 1918 acesta a fost folosit de mai multe persoane. În 1918 a fost cumpărat de către Banca Generală a Țării Românești, care l-a administrat timp de 18 ani. La 25 iunie 1936, castelul a fost cumpărat de **Ion C. Alexandrescu**, contra sumei de opt milioane nouă sute de mii de lei. În 1947 s-a naționalizat și a trecut în folosința IPEIL care exploata pădurile din împrejurimi. A mai avut și alte destinații (tabără, preventoriu pentru copii) până în 1986, când s-a înființat școala specială.

Fiicele fostului proprietar, care acum se află în Franța, au revendicat castelul. Oare nu se urmărește eliberarea imobilului tocmai pentru a-l pune la dispoziția celor care-l revendică? Este, oare, Școala Specială din Petriș victima unor manevre la nivel înalt?

DIANA DUȚU
Foto: **ONORIU FELEA**

Eseu împreună

Lingvistică, istorie, argou și... literatură

Ca orice poet care se respectă, George Astalos este proprietarul unei viziuni complexe despre existență, al unei culturi întemeiate pe multiple domenii ale umanului social și individual. Într-o discuție privilegiată cu poetul, am considerat demne de interes și, de ce nu, incitante, unele idei ale sale. Am pornit tocmai de la o necesară definire a argoului, a cărui funcție estetică nu poate fi înțeleasă în absența unei abordări cât mai la obiect.

Poetul a început prin a defini argoul ca o școală a libertății:

– Este o mare școală a libertății. Indiferent de culorile lor, dictaturile au avut dintotdeauna interesul să sufoce limbajul paralel. Pentru că au vrut întotdeauna să impună limbajul lor. Nu neapărat limba de lemn. Aia-i cu totul altceva. De fapt, a fost și prost tradusă, în spirit, aici, la noi.

În contextul menționat mai sus, interlocutorul este de părere că dictaturile fasciste ale lui Hitler și Mussolini n-au avut timp să influențeze limbile germană și italiană.

Și pentru că invocasem „Țiganiada" lui Budai-Deleanu ca formă de poezie având ca punct de plecare mentalitatea și limbajul unei etnii pitorești, s-a ajuns la alte considerații lingvistice.

– „Țiganiada" noastră este o divagație. Ardealul a fost la ocnă. Argoul este pentru limba normativă ceea ce jazzul este pentru muzica clasică. În dicționarul general francez, cel puțin 10% din vocabular provine din argou. Argoul are o viață mocnită în limbă. Există vocabule care reapar după o sută de ani. În evul mediu, pe la 1100, în Franța, la **vin**, în argou, i se spunea **prinar**. A dispărut, acest termen argotic, 500 de ani, și a reapărut tocmai în timpul războaielor napoleoniene, cine știe din ce gogoașă. O națiune își cunoaște subconștientul, fără ca subiectele sale să fi fost psihanalizate unul câte unul. Primul roman argotic în Franța este la 1092, „Nopțile Sfântului Nicolas."

***

Considerând, din punctul meu de vedere, că în carnaval aveau libertate, loc de-ntors, clasele de jos ale societății și, evident, grupurile marginale care întemeiază argoul, l-am ispitit pe dl. G. A. de nu cumva, spectacolul întemeiat pe a sa operă, „Pe muche de șuriu", are în vedere carnavalescul. Dar poetul a zis scurt că nu:

– Nu. Nu. Nu cred. S-ar putea să fie, fără să-mi fi programat eu așa ceva. Eu am făcut ucenicie la pușcărie. Prima pușcărie am făcut-o la 12 ani. Apoi, când am ieșit, am regăsit argoul, m-am îndrăgostit de el.

***

Dar, despre pușcăriile d-lui G. A., ceva mai la toamnă. Ca și despre alte considerații ale sale asupra societății noastre literare și ale societății românești. Și despre altele. Deoarece, din discuțiile noastre, mi se pare, a ieșit un eseu spontan, aproape generos și imprevizibil.

Și, ca să se vadă că-i așa, îi invit pe cititorii noștri să citească pe **Ion Creangă** în limba franceză. **Povestea poveștilor**. Ca bibliografie la tema lingvistică: du vin ou du pinar. Pinarul fiind și el un pârdalnic de substantiv puiat prin derivare, ca alte substantive din lumea cea mare.

PETRU M. HAȘ

La Liceul „Moise Nicoară"

O RENAȘTERE A SPIRITULUI UMANIST

Trăim într-o epocă animată de un nou **spirit umanist**. Deschiderea spre cultură, dezvoltarea abilităților comunicaționale, interesul pentru valorile spiritului cunosc acum, în pragul mileniului trei, o spectaculoasă renaștere.

Cele două clase cu profil uman de la liceul „Moise Nicoară" - filologie și limbi străine - au o ofertă pentru anul școlar 2000-2001 pe măsura valorilor spirituale ale momentului.

***

Cei zece ani de existență a clasei de **Filologie** de la acest liceu sunt o dovadă a tradiției **spiritului umanist**. Absolvenții de filologie sunt astăzi profesori la școli reprezentative din Arad sau își definitivează studiile la masterate și doctorate, în universități din străinătate. Cadrele didactice care formează în prezent catedra de limba și literatura română sunt profesori competenți, având majoritatea gradul didactic I.

S-a acreditat multă vreme ideea că un absolvent al clasei de filologie are șanse reduse în alegerea carierei, ceea ce este o prejudecată. Acești absolvenți au urmat și pot urma facultăți bine cotate astăzi, cum ar fi Drept, Științe politice, Studii europene, UATC, Psihologie, Filosofie, Sociologie, Academia de Poliție. Pentru anul școlar 2000-2001, aria curriculară cuprinde discipline opționale (două sau trei ore pe săptămână) la nivelul celor din învățământul occidental. Elevii claselor IX-XI vor studia gramatica funcțională a limbii române, tehnici de redactare și documentare, mitologie comparată, literatură universală, introducere în estetică, hermeneutica textului ș. a. Pentru clasa a XII-a, oferta este atractivă și de mare interes: mari personalități ale culturii românești, tehnici de tehnoredactare computerizată, introducere în jurnalistică, lectura spectacolului teatral, lectura textului filmic.

***

Clasa de **limbi străine** este, ca structură, o premieră în acest liceu. În anul școlar care urmează, elevii clasei de limbi străine vor studia în mod egal limba engleză și limba franceză (câte patru ore pe săptămână). Până acum, la clasele cu orientare spre limbile străine, preda un lector francez. O mare parte a binecunoscutei trupe de teatru francofon „Amifran" este formată din elevii acestei clase. De asemenea, absolvenții de profil vor susține un examen în urma căruia vor primi un atestat de limbi străine care le va permite accesul în facultăți din țară și din străinătate fără examen de limbă străină. Pentru clasa a IX-a de anul viitor, aria curriculară cuprinde discipline opționale structurate astfel: Matematică și științele naturii, Om și societate, Arte, Educație fizică, fiecare dintre acestea presupunând un număr de materii specifice, la alegerea elevului.

Un sistem mobil, funcțional, în care elevul are o reală libertate de alegere.

CĂTĂLINA LATU

DESPRE CREȘTEREA IEPURILOR DE CASĂ (II)

Cu medicul veterinar Florin Radu Nicoară

– În primul episod despre creșterea iepurilor de casă în gospodării individuale am menționat existența mai multor rase de iepuri. Întrebarea este: de unde îi cumpărăm?

– Este o problemă, în sensul că deocamdată nu există nici o firmă specializată în comerțul cu iepuri. Rămâne piața liberă din Arad deschisă în fiecare duminică la Obor și asociațiile crescătorilor de animale de blană (dacă mai funcționează).

– Am epuizat capitolul „rasă"...

– Nu încă, pentru că nu am vorbit și despre însușirile biologice ale speciei.

– Să vorbim și despre aceste însușiri!

– Iepurele de casă se caracterizează prin **prolificitate ridicată, precocitate și rusticitate.** Să le luăm pe rând: iepurele are capacitatea de a obține la fătare până la 20 de pui, cu o medie între șase și opt capete. Anual, o femelă poate avea patru și chiar cinci fătări, asigurând un număr mare de urmași. Animalele de prăsilă valoroase pot fi apte de reproducție timp de cinci ani - la femele - și patru ani - la masculi.

În același timp, iepurele este un animal precoce. La vârsta de patru-nouă luni, în funcție de greutate, femela este recomandabil să fie dată la montă.

Urmărind consecvent reproducția și asigurând montele în perioada optimă la fiecare femelă în parte, statisticienii au calculat că de la o iepuroaică și fiicele ei din același an pot fi obținuți până la 290-292 descendenți. Bineînțeles, este vorba despre potențialul maxim al speciei, posibil de atins doar în condiții excepționale de creștere și întreținere (casă, masă și un planing individual bine gândit și atent urmărit).

– De ce este iepurele rustic?

– Pentru că nu este atât de pretențios la adăpost, hrană și mediu. Creșterea iepurelui se poate face cu cheltuieli foarte mici și cu eficiență economică ridicată. Un kilgoram de carne de iepure se obține cu 3-4,2 unități nutritive obișnuite din fibroase (fân) grosiere (paie, tulei) rădăcinoase (morcovi, napi, ridichi, sfeclă) și suculente (varză, iarbă sau trifoliere masă verde).

Comparativ, un kilogram de carne de porc se obține cu 5-6 unități nutritive (5-6 kg cereale) iar de bovină cu 4,7-5 unități nutritive.

– A mai rămas vreo problemă nelămurită la capitolul „rasă"?

– Le-am epuizat pe toate. Acum am putea spune câte ceva despre îngrășarea exemplarelor destinate sacrificării. De la vârsta de 4-5 luni, putem începe programul de furajare susținută, în vederea îngrășării lotului selectat în acest scop. Cu o furajare intensivă la rasele de carne putem obține sporuri zilnice între 150 și 250 g pe cap. Dacă selectăm pentru îngrășare exemplare în vârstă de 6-10 luni, sporul zilnic în greutate poate să ajungă până la 500 și chiar 600 g pe cap. Bineînțeles, cu un consum mai mare de furajare.

– D-le doctor, ce program de furajare trebuie asigurat pentru atingerea unor creșteri în greutate atât de ridicate, comparabile adeseori cu sporurile specifice pentru bovine și porcine.

– Trebuie să subliniem că la același volum de furaje și de aceeași calitate, iepurele asigură cel mai ridicat spor în greutate. De unde rezultă o reducere semnificativă a cheltuielilor cu furajarea per kilogramul de carne. În privința programului de furajare, trebuie menționat că pe lângă fibroase, suculente, rădăcinoase etc, rația zilnică trebuie completată cu furaje granulate special pentru iepuri la discreție.

Încă o mențiune: este recomandabil ca îngrășarea să înceapă toamna, iar masculii să fie castrați. Respecând regula potrivit căreia ochii stăpânului îngrașă animalul, în circa 30 de zile, un iepure de carne poate atinge o greutate în viu de peste 10 kg carne dietetică de foarte bună calitate. **(va urma)**

ȘTEFAN TABUIA

◆

În comuna Felnac se execută prășitul porumbului, în speranța că plantele vor rezista secetei

◆

Foto: AL. MARIANUȚ

Prognoza vremii pentru luna iulie

CARACTERIZARE GENERALĂ

Regimul termic va fi în general normal, exceptând sudul, unde se va situa peste valorile obișnuite ale acestei luni. Cantitățile de precipitații vor fi în general deficitare în jumătatea sudică a teritoriului, dar în cea nordică se așteaptă ușoare excedente pe suprafețe restrânse.

Intervale caracteristice

6-10 iulie: Vremea se va încălzi în toate regiunile, devenind călduroasă. Cerul va fi variabil, mai mult senin în sudul țării. Trecător, în jumătatea nordică va ploua. Vântul va fi moderat și cu intensificări temporare. Temperaturle minime vor fi cuprinse în general între 12 și 22 gr. C, iar cele maxime între 26 și 36 gr. C, mai mari în sudul țării până în jur de 39 gr. C.

11-15 iulie: Instabilitatea atmosferică se va manifesta în majoritatea regiunilor, fiind însoțită de o răcire apreciabilă a vremii. Cerul va fi temporar acoperit și va ploua, local putându-se depăși 25 l/mp în 24 de ore. Se vor semnala descărcări electrice și intensificări ale vântului în timpul ploilor. Temperaturile minime vor fi cuprinse între 8 gr. și 18 gr. C, iar cele maxime între 22 gr. și 32 gr. C în primele zile, apoi vor scădea și se vor încadra între 17 gr. și 27 gr. C.

16-20 iulie: Vremea va fi călduroasă în cea mai mare parte a intervalului. Cerul va avea înnorări temporare în regiunile vestice, unde local va ploua. În rest, vor predomina înseninările și doar după-amiaza vor fi condiții de ploaie. Vântul va fi în general slab. Temperaturile minime vor fi cuprinse între 12 gr. și 22 gr. C, iar cele maxime se vor situa între 26 gr. și 34 gr. C, mai ridicate în sud-vestul țării.

21-25 iulie: Vreme în general frumoasă. Cerul va fi variabil, mai mult senin noaptea. Local, vor cădea averse de ploaie sau se vor semnala descărcări electrice în cursul după-amiezelor. Vântul va sufla slab până la moderat. Temperaturile minime vor fi cuprinse între 10 gr. și 20 gr. C, iar maximele între 25 gr. și 33 gr. C, cele mai mari fiind de așteptat în sud-estul țării.

26 iulie - 1 august: Pe un fond de vreme caldă, instabilitatea atmosferică se va accentua în majoritatea regiunilor, începând cu cele vestice. Local și temporar va ploua îndeosebi cu caracter de aversă, se vor produce frecvente descărcări eelctrice și unele intensificări ale vântului. În ultimele zile vremea se va ameliora, ploile diminuând ca arie și intensitate. Temperatura va scădea treptat, mai întâi în vestul, centrul și nordul țării, apoi și în rest. Minimele vor fi cuprinse între 12 și 22 gr. C, în primele nopți, apoi mai mici, mai ales în estul Transilvaniei. Maximele se vor încadra între 25 și 35 gr. C în primele zile, iar în ultimele vor scădea cu 4-5 gr. C.

Fenomene deosebite probabile

Temperaturi maxime peste 36 gr. C în prima decadă în sudul și sud-estul țării.

Descărcări electrice frecvente în ultima decadă.

Sfatul specialistului

REFACEREA CULTURII AFECTATE DE GRINDINĂ

Când se adună norii de ploaie, agricultorii își ridică cu speranță ochii spre cer, zicând: „Dă-o, Doamne, dar dă-o curată." Din păcate, ploile de vară nu vin întotdeauna „curate". Iar în vara aceasta, și așa secetoasă, a căzut cam multă grindină prin țară.

Nici județul nostru nu a fost ocolit de această calamitate naturală. Ultima grindină (din 30 mai) a afectat 3453 ha, făcând distrugeri de recoltă de până la 40% pe 1080 ha și de peste 40% pe 2373 ha, povocând pagube de 5564 miliarde de lei, în localitățile Fântânele și Felnac. Aici au fost distruse 370 ha de floarea-soarelui, 964 ha porumb, 65 ha orzoaică de primăvară, 1315 ha grâu de toamnă, 175 ha orz de toamnă, 375 ha orzoaică de toamnă și 189 ha soia.

Astfel, gospodarul își vede munca și cheltuiala dintr-un an întreg distruse de o cădere de grindină. Dar cum niciodată nu trebuie să ne dăm bătuți, iată câteva măsuri ce se pot lua pentru micșorarea pagubei, luând măsuri pentru refacerea culturii. Dacă plantele de porumb au fost lovite de grindină în faza de 6-8 frunze, imediat se execută prășitul și se aplică 20kg la hectar azotat de amoniu. La o defoliere a plantelor de 50% în faza de 11-12 frunze producția se reduce cu 25%. Odată cu apariția paniculului efectul negativ al grindinei asupra producției de porumb se accentuează foarte mult.

În cazul plantațiilor avariate de grindină, se așteaptă câteva zile, în care timp se fac tratamente cu zeamă bordeleză și apoi se îndepărtează prin tăieri elementele distruse.

Gheorghe Peti din Miniș, județul Arad, întreabă dacă

MANA POATE FI CONFUNDATĂ CU ALTE AFECȚIUNI

Răspuns: Da! Mana și erinoza viței de vie sunt două afecțiuni întâlnite frecvent și pot fi ușor confundate una cu alta, ducând la ineficiența tratamentului și la cheltuieli inutile de combatere.

Mana viței de vie este produsă de ciuperca PLASMOPARA VITICOLĂ. Pe frunze apar pete gălbui, uleioase, rotunde, de 1-3 centimetri pătrați, având pe fața inferioară (pe dosul frunzei) un puf alb, care este ciuperca patogenă. Cu timpul, aceste pete devin brun roșcate și se înnegresc.

Erinoza este o afecțiune produsă de un păianjen mic numit ERIOPHYS (COLOMERUS VITIS). Acest dăunător acționează pe fața inferioară a frunzelor sugând seva acestora. Frunzele atacate prezintă pe dosul lor pete neuniforme, cu aspect pâslos, datorită hipertrofierii (măririi) perilor, care se alungesc și mai târziu se brunifică; în această pâslă trăiesc și se înmulțesc acarienii. În dreptul acestor pete, pe fața superioară a frunzei apar umflături cu suprafețe între 4 și 8 milimetri pătrați, de culoare mai închisă decât restul frunzei. Pot fi atacați și pețiolii (codițele frunzelor și strugurilor), mugurii, cârceii și chiar inflorescențele.

În practică, această pâslă de pe dosul frunzelor poate fi confundată, chiar și de unii podgoreni, cu mana viței de vie. Deosebirea însă se poate face destul de ușor, cunoscând faptul că la mană nu apar bășicări pe fața frunzelor (ci pete galbene care cu timpul se înegresc); petele pâsloase (fructificațiile manei) de pe dosul frunzei sunt mai fine și mai mici în comparație cu perii măriți, întâlniți pe frunze la atacul de erinoză.

Este absolut necesar să se stabilească corect natura atacului, întrucât combaterea acestor două afecțiuni este diferită. Astfel, mana se combate cu fungicide cuprice (zeama bordeleză, hidroxid de cupru, oxiclorura de cupru) sau cu produse antiperonosporice ca: RIDOMIL PLUS 48 WP - 2,5 kg/ha etc., iar împotriva erinozei se folosesc produse acaricide, ca polisulfura de bariu 45 P.U. - 4% etc.

Atenție! Tratamentele împotriva erinozei se fac numai dacă atacul este foarte puternic, deoarece afecțiunea în limite moderate nu afectează prea mult producția. Combaterea este recomandată numai în cazul în care apar, mai mulți ani la rând și în număr mare, (păianjenul are corpul alungit - vermiform de 0,15 mm lungime) și se vede cu lupa.

Ing. ION ARMĂȘOIU

Foto: AL. MARIANUȚ

În hotarul comunei Beliu, porumbul a crescut dar rodul este foarte slab

Ancheta „T"

MEDITAȚIILE PARTICULARE ÎNTRE MOFT ȘI NECESITATE

Practica meditațiilor particulare există încă dinainte de Revoluție. Acestea nu sunt altceva decât o pregătire suplimentară, făcută pe bani, de obicei în casa dascălului. Fără a pune accent prea mare pe legalitatea orelor private cum mai sunt numite, în ancheta de față, am dorit să vedem de ce se apelează la meditații și cât sunt ele de eficace.

● O ședință costă 80.000 lei

Deși numărul celor care apelează la meditații particulare este foarte mare - și fac asta la lumina zilei - nici unul dintre elevi n-a dorit să-și decline oficial identitatea. La toți, aceeași scuză: să nu-i facă profului probleme cu finanțele. Ca orice venit, și cel rezultat din ore de învățământ privat ar trebui impozitat. În realitate însă ...

Marea majoritate a celor cu care am stat de vorbă spun că iau ore ca să fie mai bine pregătiți pentru examenul de bacalaureat sau admiterea la facultate. Au fost și tineri care ne-au mărturisit că „fac ore" ca să nu rămână corigenți la materii ca matematică, fizică sau chimie.

Iată ce ne-au spus unii dintre ei: ● **Cristi**, clasa XII-a **„Eu am luat ore atât pentru bac, cât și, evident, pentru facultate. Eu mă meditez la matematică și plătesc 80.000 lei pentru o ședință de 2 ore. Am un prof serios care ne dă teme de casă și cred că fără aceste ore, sincer, nu m-aș descurca. Știți cum e, la clasă profu' nu are timp întotdeauna să explice la fiecare, pe îndelete ce nu înțelege".** ● **Corina**, clasa a XII-a. **„Meditațiile au devenit un fel de modă. Cred că din clasa mea toată lumea se meditează la ceva. Deși eu sunt destul de bună la engleză, cred că orele particulare mă ajută să mă perfecționez. Profa' mea face cu 3 copii o ședință de 2 ore care costă 70.000 lei. Dar sunt mulțumită".** ● **Claudia: „Eu am 20 ani și anul trecut n-am intrat la filologie, la Timișoara, fiind concurență foarte mare. Ca să fiu „în priză" am mare nevoie de ore particulare. Facem tot felul de exerciții, comunicăm, lucrări fără de care sigur nu m-aș descurca. O ședință de 2 ore costă 75.000 lei. Asta e."**

***

După cum am văzut, meditațiile sunt grupate în ședințe de 2 ore ce costă între 60.000-100.000 lei, în funcție de prestanța profesorului. La cei universitari, prețul poate ajunge până la 150.000 lei ședința. În schimb, orele sunt ore și țin efectiv 60 minute și mai bine, iar de acolo copiii interesați pleacă acasă cu toate problemele rezolvate.

De curiozitate, ne-am interesat și la Administrația financiară Arad, pentru a vedea câți profi' obțin venituri declarate din astfel de activități. Numărul lor este ... 23!

● Orele private „repară" programa școlară

Ca să aflăm și punctul lor de vedere, am stat de vorbă și cu doi dascăli care dau meditații particulare. Nefiind înregistrați la finanțe, aceștia s-au ferit, evident, să-și declină identitatea. Iată însă ce ne-au spus: ● **Profesor de matematică: „Eu cred că o pregătire solidă, astăzi, când programa școlară este supraîncărcată nu se poate face decât prin ore suplimentare. Acolo putem să rezolvăm în liniște tot felul de probleme de care la clasă nu prea avem cum să ne ocupăm. Apoi, în clasele eterogene nu toți copiii asimilează la fel. În schimb, în orele particulare mă pot ocupa serios de fiecare copil în parte. Pentru un randament cât mai mare eu nu fac decât cu 2 elevi o dată".** ● **Profesor de engleză: „La clasă nu se poate aprofunda cum se cuvine tot ce îl interesează pe un elev pentru admiterea la facultate. În orele de meditații particulare, unde de multe ori 2 ore înseamnă de fapt chiar 2 ore și jumătate, am timp mult mai mult să mă ocup de copii."**

Inspectoratul școlar dă vina pe programă

Domnul **SORIN HAIDUC**, inspector general adjunct la Inspectoratul Școlar Arad nu neagă existența acestui fenomen. Însă ține neapărat să precizeze faptul că fiecare clasă terminală are inclus în programă obligatoriu câte o oră de pregătire suplimentară. **„Avem profesori care au vocație de dascăli adevărați și care vă spun eu că nu-și neglijează sub nici o formă elevii. Iar dacă e cazul, se face atâta muncă suplimentară cât e nevoie. Din păcate aceste meditații suplimentare au apărut și din cauză că programa școlară încă e prea încărcată. În același timp, vreau să spun că este de condamnat acel profesor - dacă există astfel de cazuri, de care eu n-am cunoștință - care nu-și face treaba la cursuri pentru ca elevii să apeleze la meditații"** - ne declară dl. **Haiduc.**

● În loc de concluzii

Așadar, elevii arădeni apelează la meditații particulare en-gros, cu scopul de a-și îmbunătăți pregătirea ce li se oferă la cursuri. De cele mai multe ori ei reușesc acest lucru, plătind în medie 80.000 lei pe ședința de meditație. Cauza fenomenului este explicată de cei mai mulți prin ... volumul programei școlare. Mergând încă pe principiul mult și prost, părinții sunt nevoiți să mai scoată ceva bani și pentru orele particulare. Un fel de școală privată paralelă.

COSMIN TRIF
Foto: V. MUSCA

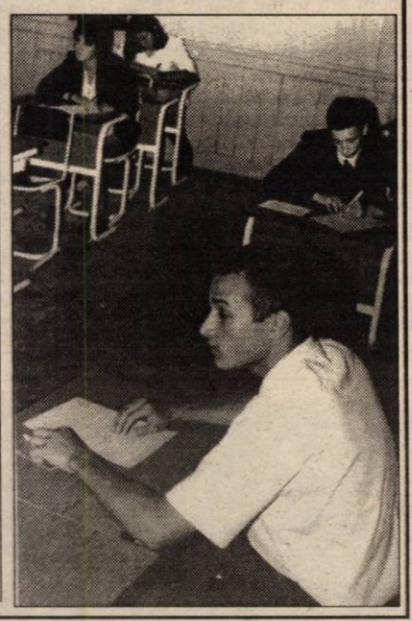

CONCURS

CEL MAI BUN PRIETEN AL TĂU

Hy-Ration

ÎNTREBARE: ***Care animal este considerat cel mai bun prieten al omului ?***

Cele trei mari premii sunt oferite de **SC Speed Partner Nădlac** (telefon 094-631008 și fax 057/ 473665).

Eagle Pack

Cel mai bun prieten al tău se va simți bine alături de noi! Trimiteți răspunsurile pe adresa: B-dul Revoluției nr. 81, Adevărul - Tineret, pentru **„Cel mai bun prieten al tău!"**.

Răspuns: _____
Nume: _____
Prenume: _____
Adresa: _____
Telefon: _____

Inedit!

CONCURS DE CULTURĂ GENERALĂ

Ziarul **„Adevărul"**, în colaborare cu **Editura Niculescu** vă provoacă la un concurs de cultură generală. Răspunzând la întrebările noastre veți putea intra în posesia premiilor oferite de editura **„Niculescu"**, premii ce constau în pachete cu cărți, ultimele apariții ale editurii sus amintite.

Completați talonul de mai jos, răspundeți corect la întrebare și trimiteți talonul împreună cu răspunsul pe adresa redacției Adevărul, B-dul Revoluției nr. 81, pentru concursul de cultură generală.

TALON

Nume _____ **Prenume** _____
Adresa _____
_____ **Vârsta** _____
Profesie _____ **Telefon** _____

Întrebare: ***Cine e considerat cel mai mare poet național?***

PROGRAM ACADEMIC - PRO EUROPA

PRO EUROPA Centrul Intercultural al **Ligii PRO EUROPA** anunță: Lansarea programului **ACADEMIEI INTERCULTURALE TRANSSYLVANIA** ediția a III-a; 2000/2001

Academia Interculturală este o „universitate itinerantă" de studii interdisciplinare ale cărei „cursuri" se vor desfășura pe parcursul mai multor sesiuni de câte o săptămână într-o atmosferă neconvențională de tabără, în zone etnoculturale specifice din Transilvania în compania unor mentori de prestigiu.

Pot candida studenți și absolvenți de facultate (care nu au împlinit încă 30 de ani) cu preocupări în domeniul interculturalității și implicare în activitatea civică, politică, religioasă sau culturală.

Pentru informații suplimentare despre dosarul candidatului sau a programului Academiei Interculturale, puteți să contactați:

Liga PRO EUROPA la adresa 4300 Târgu-Mureș, Piața Trandafirilor Nr. 5 CP 1-154, Tel./Fax: 065 - 214076 sau 065-217584, E-mail: laura@proeuro.netsoft.ro, (Coordonator program: Laura Ardelean)

● Dosarul candidatului va trebui să cuprindă: cererea de înscriere, scrisoare de intenție, curiculum vitae, un eseu de 3-5 pagini dactilografe (1800-2000 semne/pag.) pe tema:

„Am trăit în secolul XX" și două scrisori de recomandare din partea unor persoane publice.

● Selecția va fi realizată de un juriu de specialiști pe baza dosarelor. ● Taxă de participare pentru candidații admiși: 10.000 lei. Toate cheltuielile prilejuite de organizarea și desfășurarea programului vor fi suportate de către organizatori. ● Data limită de depunere a dosarelor: 5 septembrie 2000.

B.O.

CURIER SENTIMENTAL

În cadrul acestei rubrici veți găsi răspunsuri la toate scrisorile voastre, răspunsuri prin care încercăm să ne spunem o simplă părere vizavi de problemele voastre sentimentale. Scrieți-ne pe adresa B-dul Revoluției, nr. 81, pentru **Adevărul - Curier sentimental.**

Carmen - Cred că vârsta ideală pentru a începe viața sexuală este atunci când simți că meriță... persoana cu care vrei să o faci pentru prima dată.

Andrei - Vom încerca să luăm legătura cu un medic iar în paginile viitoare îți vom putea da un răspuns corect la întrebarea ta.

S. G.

A început sezonul estival!

Concurs inedit

WEEKEND-ul tău în STAȚIUNEA MONEASA

Ziarul **Adevărul** și societatea **Moneasa** oferă tinerilor șansa reală de a petrece un sfârșit de săptămână de vis în stațiunea Moneasa. Completând minim două din cele patru taloane ce vor apărea în fiecare pagină Tineret, trimițându-le pe adresa: **Adevărul, B-dul Revoluției nr. 81,** cu mențiunea **„Weekend-ul tău la Moneasa"**, veți putea să vă invitați **gratuit** partenerul sau partenera într-o minivacanță în județul tău. Stațiunea Moneasa a devenit locul de întâlnire și petrecere a timpului liber de către tineri.

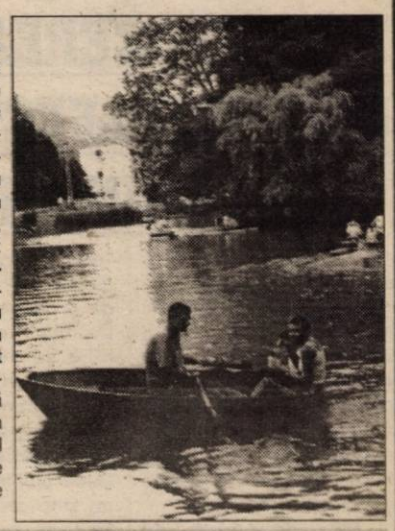

ADEVĂRUL **LAICOM**

STAȚIUNEA MONEASA

Numele _____
Prenumele _____
Vârsta _____ **Telefon** _____
Adresa _____
_____

Pentru concursul „Weekend-ul tău la Moneasa!"

NOI VREM SĂ ȘTIM

CE AI VREA SĂ CITEȘTI ÎN PAGINA TINERET?

Pentru că avem un singur stăpân - cititorul, secția Tineret vă provoacă la un sondaj în urma căruia veți putea citi exact ceea ce vă interesează. Nu trebuie decât să răspundeți la întrebarea din talonul de mai jos, să vă completați datele și să trimiteți talonul pe adresa **B-dul Revoluției nr. 81, pentru secția Tineret.**

Prin tragere la sorți, vom stabili câștigătorii acestei provocări, iar premiile nu sunt deloc mici!

Sponsori: **ENERGOVESTAR** - societate care execută lucrări de construcții (257017), **VIMONA** - Purina de pe Calea Timișorii și **GOLD GIM** (body building, fittness) str. Cozia nr. 3.

TALON

Numele _____
Prenumele _____
Vârsta _____ **Telefon** _____
Adresa _____
Răspuns _____

CÂȘTIGĂTORII...

...CONCURSULUI CEL MAI BUN PRIETEN AL TĂU

Premii de milioane oferite de PURINA, EAGLE și HY-RATION prin SPEED PARTNER

Câștigătorii concursului „CEL MAI BUN PRIETEN AL TĂU" din această săptămână sunt: **Matekovits Ladislau - str. Blanduziei nr. 11 și Cioca Petru - Praporgescu bl. 16, ap. 8.**

Fericiții câștigători sunt rugați să se prezinte vineri, la magazinul **VIMONA PURINA - SPEED PARTNER**, din Aradul Nou (Calea Timișorii - lângă magazinul **„TOP GUN"**), între orele 9,00-16,00, pentru premii. Ridicarea premiilor se va face pe baza buletinului de identitate, premiile reprezentând hrană pentru câini, respectiv pisici.

...CONCURSULUI DE CULTURĂ GENERALĂ

Câștigătorul acestei ediții a concursului de cultură gene-rală realizat de ziarul **„Adevărul"**, în colaborare cu **Editura Niculescu** este (prin tragere la sorți a răspunsurilor bune) **Mang Rodica, str. Calea Radnei, bl. 102, Arad.**

Fericita câștigătoare este invitată la sediul redacției **„Adevărul"** în dimineața zilei de luni.

REMEDII NATURISTE

● plantele cu un conținut crescut de vitamina C au efect înviorător, înnoitor și întineritor. Iată câteva dintre ele:

◆ **măceșul**. Două-trei căni de ceai de măceșe pe zi acoperă necesarul de vitamina C. Fructele roșii și tari, strânse în luna septembrie sau octombrie, conțin cea mai mare cantitate de vitamina C. Măceșele mai conțin bioflavon (vitamina P), care întărește vasele capilare și împiedică descompunerea vitaminei C, dar și săruri de magneziu.

Ceaiul de măceșe se poate prepara prin fierbere sau înmuiere.

◆ **coacăzele negre și citricele** (lămâie, portocală, grapefruit). Vitamina C din lămâie este mai eficientă decât cea din tablete. Sucul a două lămâi coapte asigură necesarul zilnic de vitamina C. Lămâia se spală bine, se curăță de coajă și se mărunțește în apă călduță, adăugându-se puțină miere.

◆ **urzica** conține alături de vitaminele A, B și vitamina C, precum și substanțe minerale. Se recomandă 2-3 căni de ceai pe zi, în special în stările de oboseală și în avitaminoze;

◆ **păducelul** este planta medicinală cea mai valoroasă în afecțiunile cordului, care stimulează și reglează activitatea cordului, putând fi utilizată în tratamente de lungă durată. Are următoarele acțiuni terapeutice: îmbunătățește fluxul de sânge în arterele

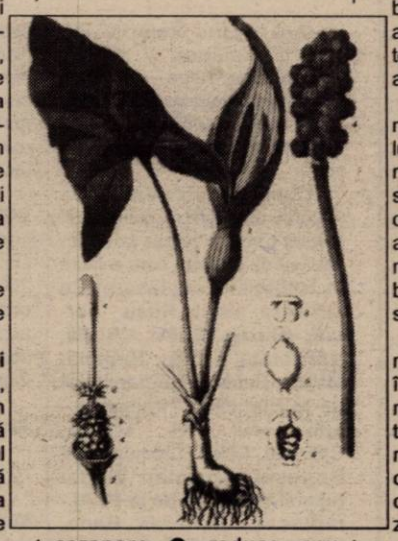

coronare ● reduce sau oprește accesele de angină pectorală ● elimină tulburările de ritm ale cordului, în special extrasistolele și tahicardia ● reduce tensiunea arterială, mai ales în combinație cu talpa gâștei și traista-ciobanului ● are acțiune sedativă, mai ales în combinație cu sulfină și hamei ● este îngrijitorul cordului vârstnic, având efect benefic și în insuficiențele cardiace cauzate de hipertensiune ● face bune servicii în boala „managerilor", care duc o viață supraîncărcată, plină de emoții, griji, cu consum de băuturi alcoolice, cu fumat, alimentație dezordonată, toate acestea perturbând și activitatea cordului.

Importantă este administrarea zilnică a păducelului. Nu ne putem aștepta la rezultate după o cură scurtă. Se opăresc linguriță de flori și frunze în 200 ml apă fiartă, timp de 20 de minute. Din acest ceai se bea zilnic, dimineața și seara, câte o cană.

◆ **păpădia** este planta medicinală cea mai bună împotriva afecțiunilor reumatice. Se întrebuințează toată planta, inclusiv rădăcinile. Este foarte eficace în combinație cu urzica, coaja de salcie și frunzele de mesteacăn.

◆ **rostopasca** a mai fost numită și rădăcina de aur sau darul cerului. Sucul lăptos conține 20 de alcaloizi, unii dintre ei având efect antispastic asupra căilor biliare și a bronhiilor. Stimulează formarea bilei și secreția pancreatică, are efect sedativ și îmbunătățește activitatea ficatului, ajutând la regenerarea lui. Se recomandă doar în combinație de ceaiuri.

Cum se combate balonarea pe cale naturală?

● câteva zile, dimineața, după mâncare, înghițiți o lingură de semințe de in (fără a fi mestecate) amestecate cu mere rase sau cu magiun de prune de casă;

● în toate cazurile de balonare se recomandă substanțe cu acțiuni carminative, care acționează asupra pereților intestinelor și asupra vaselor sanguine, îmbunătățind tonusul musculaturii striate și, prin aceasta, intensificând absorbția gazelor și reducând crampele musculaturii pereților intestinali, cu dispariția durerii. Iată cele mai importante plante cu efect carminataiv:

● **chimionul** conține 3% uleiuri volatile, cel mai important fiind carvona

● **feniculul** conține 3-7% uleiuri volatile, cel mai important fiind anetolul;

● **anasonul** conține 2-6% uleiuri volatile, cel mai important fiind anetolul;

Acțiunea cea mai puternică de eliminare a gazelor o are chimionul, urmat de fenicul și anason.

În cazuri mai grave de tulburări digestive (eructație, balonare pronunțată, grețuri, lipsa poftei de mâncare, indispoziție, limbă încărcată etc.) se recomandă ceaiul preparat din: 20 g chimion, 20 g fenicul, 20 g pelin, 20 g coada-șoricelului, 20 g mușețel și 40 g mentă sălbatică.

Pistruii

Pistruii sau efelidele sunt pete mici și rotunde, care își fac apariția când acțiunea razelor solare se accentuează. Se întâlnesc mai ales la femeile blonde și roșcate și se localizează în special pe față, mâini și decolteu. Se datorează unei pigmentări anormale a celulelor bazale ale epidermului, care apar încărcate cu pigmentul pielii denumit melatonină. Acest pigment produs de celule specializate, denumite melanoblaste, se intensifică sub acțiunea razelor solare. Deoarece tratamentul pistruilor este complicat și nu dă întotdeauna rezultate pozitive, persoanele care sunt predispuse la acest neajuns trebuie să prevină formarea și înmulțirea lor prin câteva măsuri:

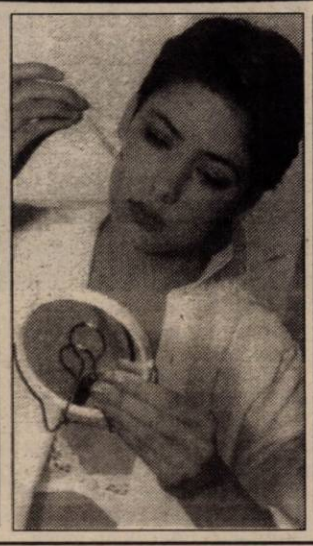

■ acoperiți-vă fața când vă expuneți mult timp la soare și vânt;

■ purtați pălării solare cu boruri mari și protejați-vă pielea cu creme antisolare, care conțin substanțe ca: acid paraaminobenzoic, salol, balsam de Peru;

■ înainte de culcare folosiți o loțiune cu care să vă ștergeți fața, care să conțină clorură de amoniu, apă de sulfină, apă de hamei și apă de roze;

■ folosiți un preparat cosmetic recomandat doar de medicul dermatolog sau de cosmeticiană;

■ nici un tratament destinat pistruilor nu va fi aplicat în jurul ochilor. Această regiune va fi unsă numai cu creme hrănitoare.

Pro și contra... gumei de mestecat!

Argumente pro...

▼ folosirea gumei de mestecat și-a găsit o justificare prin acțiunea de masaj pe care o exercită asupra gingiilor, masajul ei blând realizând îmbunătățirea circulației sângelui în gingii și chiar în pulpa dintelui. Se crede că parodontoza ar putea fi prevenită cu ajutorul gumei, ceea ce ar duce la prelungirea duratei de viață a dinților;

▼ mestecatul gumei permite fumătorilor să se lase mai ușor de fumat;

▼ mestecarea de gumă, timp de 20-30 de minute, echivalează cu administrarea unei tablete de diazepam, având acțiune calmantă.

Argumente contra...

▼ mestecatul de gumă mărește cantitatea de salivă cu 800-1000 ml pe zi. Această cantitate mare de salivă este înghițită și realizează distensia stomacului, diluarea fermenților din sucul gastric, în așa fel încât digestia proteinelor precum și a laptelui se perturbă;

▼ odată cu creșterea cantității de salivă se înghite și mult aer care destinde și mai mult stomacul, producând senzația de disconfort abdominal;

▼ mestecatul gumei crește secreția gastrică, dar și aciditatea acesteia, creându-se condițiile pentru apariția gastritelor.

Pagină realizată de
dr. MARIA FILIMON

Actualități medicale

Mersul pe jos reduce riscul de apariție a congestiei cerebrale la femei

Exercițiul fizic, printre care cel mai important este mersul pe jos, reduce semnificativ riscurile de apariție a unei congestii cerebrale la femei, se arată într-un studiu apărut, în Journal of the American Medical Association (JAMA). Acest studiu, la care s-a lucrat timp de opt ani și care a cuprins 72.000 de persoane, a arătat că nivelul activității fizice este fără îndoială legat de riscul de apariție a unei congestii cerebrale. Mersul pe jos reprezintă cea mai bună protecție împotriva acestei afecțiuni. Cu cît este mai rapid, cu atît devine mai eficient. O altă descoperire importantă este că efectul marșului este benefic chiar și în cazul femeilor care pînă la o vîrstă înaintată au fost sedentare.

Autorii studiului estimează că efectele de protecție ale activității fizice provin din faptul că aceasta "diminuează tensiunea arterială, crește concentrația colesterolului bun și permite reducerea greutății și controlul corpolenței".

Vitamina B12 ar putea fi folosită la depistarea tumorilor canceroase

Cercetătorii americani au descoperit o nouă metodă de depistare a tumorilor canceroase folosind vitamina B12, a anunțat, Clinica Mayo din Rochester.

Noua tehnică permite localizarea foarte precisă - în 90 la sută dintre cazurile supuse unor teste preliminare - a tumorilor care se dezvoltă la sîn, plămîni, tiroidă, prostată, colon, creier sau os.

Medicii au reușit chiar să detecteze o tumoare mamară canceroasă la o femeie în cazul căreia testul clasic de mamografie eșuase.

Pusă la punct de radiologi și

biochimiști, metoda constă în trimiterea unor așa-numite "bombe inteligente" pentru a depista și distruge celulele canceroase. Atomii radioactivi sunt fixați pe molecule de vitamina B12, care este un compus esențial al reacțiilor biochimice ale celulelor, dar care este prezentă în cantități mult mai mari în celulele canceroase. Vitamina este injectată pacienților și o cantitate anormală, detectabilă, se fixează în tumori.

"Tumorile au nevoie de o cantitate mai mare de vitamina B12 decît țesuturile normale și estimăm că acesta ar putea fi călcîiul lui Ahile în anumite tipuri de cancer", a comentat un radiolog al clinicii.

Consumul de fibre îl reduce pe cel de grăsimi în regimul alimentar

Creșterea ușoară a cantității de fibre din alimentație prin consumul mai multor cereale permite reducerea naturală a cantității de grăsimi, se arată într-un studiu apărut, la Washington. Persoanele care mănîncă două porții de cereale pe zi, adică 20-30 de grame de fibre fără mare aport de calorii, își scad consumul de grăsimi cu zece la sută, adică 82-91 grame, au constatat cercetătorii. De altfel, nivelul colesterolului a scăzut în cazul persoanelor care consumau mai multe fibre cu 20 la sută zilnic, ajungînd de la 347 miligrame la 239.

Medicii nutriționiști care au efectuat acest studiu remarcă faptul că simpla încurajare a oamenilor să mănînce mai multe cereale cu înalt conținut de fibre este o modalitate eficace pentru ameliorarea regimurilor alimentare. Acest tip de aliment este foarte hrănitor și din acest motiv este limitată nevoia de grăsimi, fiind eliminate astfel omleta, sandvișurile sau produsele de patiserie la micul dejun.

Știați că...

● cuprul este implicat în formarea și funcționarea sângelui, oaselor, nervilor, organelor reproductive și ale unor enzime. Deficiența sa poate produce anemie, niveluri crescute de colesterol și, posibil, boală cardiovasculară. Surse de cupru sunt: carnea, alunele, semințele, mazărea, cerealele, fasolea;

● **majoritatea durerilor porțiunii inferioare a spatelui** sunt produse prin întinderea sau torsiunea mușchilor, ligamentelor și tendoanelor. Lezarea discurilor este mai puțin frecventă și este mai gravă.

Leziunea țesuturilor este produsă, în mod obișnuit, de efortul excesiv de ridicare, răsucire, aruncare sau alte activități. Poziția gârbovită, cu umerii aduși în față poate produce stres excesiv pe discuri și ligamente, contribuind la lezarea lor. Scaunele, canapelele, paturile și scaunele de mașină cu design greșit conceput sunt vinovate de poziția deficitară a spatelui. Simplul stat în picioare sau șezând pe perioade lungi poate stresa și leza țesuturile spatelui. Poziția (prelungită) șezând picior peste picior are aceleași riscuri. Cel mai important tratament pentru multe din leziunile părții inferioare a spatelui este repausul complet la pat, pe o saltea tare, timp de una sau mai multe zile, urmat de o reluare treptată a activității normale.

MEDICUL VĂ RĂSPUNDE!

❐ **B. C., 38 ani, Arad.** Tumorile fibroide sunt tumori necanceroase, dezvoltate din țesutul muscular pe sau în interiorul uterului. Sunt relativ frecvente și afectează cam una din patru femei, de obicei cu vârsta peste 35-40 de ani. Cauza lor este necunoscută, dar creșterea lor este stimulată de contraceptivele orale care conțin estrogeni. Ele regresează la menopauză. De multe ori nu produc simptome și nu necesită tratament. Dar dacă un fibrom produce compresie pe alte organe din pelviș sau dacă produce dureri sau sângerare abundentă, atunci trebuie îndepărtat chirurgical.

❐ **M.T., 26 ani, Arad.** Sarcina nu este perioada în care să se țină un regim de slăbire. Pe parcursul sarcinii, se consideră un câștig optim în greutate în jur de 11-12 kg. Kilogramele în plus pot predispune viitoarea mamă la hipertensiune, diabet și oboseală.

Nu există o dietă specială pentru sarcină, dar este mai important ca oricând să se mănânce cât de bine posibil (calitativ) și mai substanțial ca de obicei. Trebuie mărit substanțial aportul alimentelor cu conținut crescut de proteine și calciu. Sunt recomandate de obicei suplimentele de fier și acid folic. Pot fi luate și alte vitamine și minerale, dar cel mai bine este să nu se depășească necesarul zilnic, mai ales pentru vitaminele A și D. Trebuie evitate substanțele conservante, afumăturile, alcoolul, alimentele mucegăite și cartofii încolțiți.

❐ **N. A., 46 ani, Arad.** Un hemoroid este o masă venoasă dilatată și sinuoasă în zona rectală. Sunt produși de obicei de efortul din timpul defecației și sunt frecvent asociați cu constipația. Pot produce mâncărimi severe, sângerare și durere.

Mâncați mai multe cereale integrale, vegetale și fructe. Beți multă apă. Faceți regulat exerciții fizice. Fiți blând când vă spălați și vă ștergeți. Faceți, seara, băi de șezut (călduțe, nu fierbinți!) cu ceai de coada-șoricelului și aplicați local unguent cu propolis (se găsește la magazinul „Natura", str. Lucian Blaga, nr. 15).

PROCTOLINE
CENTRU MEDICAL PROCTOLOGIC
oferă posibilitatea tratării:
HEMOROIZI
FISURI ANALE
și alte probleme legate de acest subiect!
Actualmente există posibilitatea tratării acestor afecțiuni fără operații!
Tratament de scurtă durată, ușor.
APARATURĂ MEDICALĂ MODERNĂ EXCLUSIVĂ
RESPONSABILITATEA DEPLINĂ A REZULTATELOR
Timișoara: 056-221.219
București: 01-311.19.69
Baia Mare: 062-220.103, Iași: 032-145.633
(4508743)

FRANȚA A REALIZAT O „DUBLĂ" ISTORICĂ

Duminică seara s-a tras cortina peste ediția 2000 a Campionatului European. O ediție plină de spectacol, în care s-a practicat un fotbal modern, într-o viteză amețitoare, în fapt o propagandă excelentă făcută sportului rege. Organizat pentru prima oară în două țări, EURO 2000 a fost urmărit de sute de milioane de oameni, în toate colțurile planetei. Dacă la ediția inaugurală, în 1960, au participat patru echipe acum s-a ajuns la 16, industria care este la ora actuală fotbalul având nevoie de participări masive, care să aducă sume de bani uriașe. Oricum, microbistul din fața televizorului are numai de câștigat fiind prins în vâltoarea competiției trei săptămâni de zile. Fotbalul de la EURO 2000 a adus de toate: meciuri superbe, meciuri slabe, bucurie, exaltare, deznădejde, galerii strălucitoare, huligani, transferuri uriașe, retrageri ale unor „stele".

Pentru România acest Campionat European a însemnat ultimul cântec de lebădă al celui mai mare fotbalist autohton al tuturor timpurilor, Gheorghe Hagi. A mai însemnat bucuria calificării în sferturile de finală, victoria asupra Angliei scoțând sute de mii de români în stradă. Și nu în ultimul rând a însemnat continuarea „generației de aur", valorile tinere apărute putând duce mai departe stindardul rezultatelor din ultimul deceniu. Acest

Cristian Chivu este simbolul de care aveam nevoie pentru a putea spera.

Franța a realizat o performanță de răsunet în fotbalul mondial. După ce acum doi ani cucerea laurii Campionatului Mondial, selecționata „cocoșului galic" a reușit câștigarea titlului european egalând performanța Germaniei deceniului șapte. Atunci generația lui Bechenbauer, Gerd Muller sau Sepp Maier a câștigat EURO 1972, iar doi ani mai târziu „Cupa Mondială". Performanța Franței revine ca o încununare a unei generații deosebite. Zidane s-a dovedit pe deplin urmașul lui Platini, care în 1984 ducea primul „titlu european" în hexagon. „Zizou" și-a condus colegii spre victoria finală într-o manieră de mare campion, demonstrând că „Balonul de aur" din 1998 nu va rămâne singular. Echipa lui Roger Lemerre s-a găsit la acest campionat într-o zodie norocoasă, reușind victorii de infarct în fazele superioare ale competiției. În „sferturi" Raul rata în minutul 90 penalty-ul prelungirilor pentru Spania, în semifinală mâna lui Abel Xavier și decizia unui arbitru asistent slovac duceau golul de aur, iar în finală, ultimul minut de joc îi dădea dreptul lui Wiltord să „fure" coroana cu lauri uneri echipe a Italiei, superioară tactic Franței. Golul de aur al lui Trezeguet avea să confirme ascensiunea de moral dată de experiența de care beneficiază componenți echipei Franței. Călîți cu focul atâtor bătălii, Barthez, Thuran, Blanc, Desailly, Lizarazu, Deschamps, Vieira, Djorkaeff, Zidane, Dugarry, Henry, Wiltord, Trezeguet și Pires au reușit să facă o noapte albă pe străzile Parisului. În Peninsulă a fost doliu, Italia scăpând printre degete titlul în momentul în care zeița „Fortuna" și-a întors fața de la elevii lui Dino Zoff. Un fapt interesant îl constituie decizia președintelui Italiei, Champi prezent la finală, de a-i înnobila pe „azzurii" din lotul de la EURO, cu titlul de „Cavaleri de Onoare" ai Republicii.

Așadar, punct final al Campionatului European. Urmează Olimpiada de la Sydney, preliminariile Campionatului Mondial 2002 precum și campionatele naționale. Fotbalul își urmează cursul firesc.

DACIAN TODUȚA

Începând de ieri

ASTRA ARAD ÎȘI „ÎNCARCĂ BATERIILE" LA MONEASA

Ieri, în jurul orelor 12,00, lotul divizionarei C, Atletic Universitatea Astra - Trinity, a plecat spre stațiunea Moneasa, acolo unde, timp de 12 zile, se va efectua cantonamentul estival.

După o săptămână de la reluarea pregătirilor, „principalul" Marcel Coraș a rămas la următorul lot de jucători, care a făcut în întregime deplasarea la Moneasa: **Irimia, Rusu - portari; Adrian Vizitiu, Chirilă, Hărdălău, Lung, Negrilă, Marian, Suciu, Bigu transferat de la Electrica Timișoara - apărători; Trif, Plisca, Corsenti, Folea, Crăciunescu, Bogoșel, Coriolan Vizitiu (ultimii trei veniți de la UTA) - mijlocași; Toderaș, Hada, Lăzău, Pavel, Blăniță - atacanți.** Din delegație mai fac parte Ioan Șold - antrenor secund, Mihai Jivan - responsabil cu pregătirea portarilor, Ladislau Ghiță - director sportiv și maseurul Ioan Pantiș.

„Astralii" sunt cazați la hotelul „Moneasa", o zi de antrenament arătând astfel: dimineața - exerciții de forță combinate cu alergări ușoare prin stațiune și împrejurimi, iar după-amiaza - ședințe tehnico-tactice specifice perioadei.

Duminică, 9 iulie, Astra va întâlni pe Inter Arad într-un meci contând pentru turul întâi al Cupei României - ediția 2000-2001. Până la debutul campionatului, ce va avea loc pe 12 august, Astra are programate o serie de meciuri de pregătire, după cum urmează:

- **22.07: „U" West Petrom Arad**
- **26.07: Telecom Arad**
- **29.07: UM Timișoara**
- **2.08: Telecom Timișoara**
- **5.08: A. S. Politehnica Timișoara**

De menționat că toate meciurile se vor disputa la Arad, mai puțin partida împotriva divizionarei B, UMT, ce va avea loc în orașul de pe Bega.

CĂLIN MNERIE

Tenis de câmp

TURNEUL FAIR-PLAY AL ARADULUI

Așa cum am promis, revenim astăzi cu amănunte asupra tradiționalului de-acum **turneu Fair-Play al Aradului** disputat pe terenul de tenis de câmp din Subcetate, terenuri foarte bine întreținute și pentru care administratorii lor merită toate laudele.

Mai întâi însă să consemnăm rezultatul finalei de dublu, finală câștigată la capătul unui meci interesant de către cuplul **CRISTIAN JURCOANE-DINU PULEAC cu 2:1 în fața lui Ioan Gavrilă și Filip Miuțescu.**

Recapitulând a fost, orice s-ar zice, un concurs reușit, el beneficiind de excelente condiții de desfășurare, un concurs, ziceam reușit fie și datorită numărului mare de participanți: 32 la simplu și tot atâția la dublu, la reușita sa aducându-și o substanțială contribuție organizatorul turneului, dl. HORIA OPREAN, președintele Tribunalului Arad precum și EMILIAN DUMITRACHE, directorul turneului.

Să mai notăm și sponsorii acestui turneu, oameni de suflet ai firmelor INTERSAT, ai Birourilor notariale MORARIU, FILDAN, CRIȘAN și DICU, precum și a societății comerciale ARTEXIN, datorită cărora s-au putut acorda frumoase premii în bani: câte 2 milioane de lei pentru câștigătorii locurilor întâi la simplu și la dublu și câte 1 milion de lei pentru ocupanții locurilor secunde.

M. DORGOȘAN

Concurs „Euro - Adevărul"

40 DE CÂȘTIGĂTORI, PENTRU PATRU PREMII

☛ Miercuri - ziua tragerii la sorți

Franța a fost încununată și regină a Europei. Acest lucru a fost intuit și de 40 de participanți din cei 676 prezenți la startul concursului „Euro - Adevărul". În plus, cei 40 au știut și unde se va opri „națională" României la Euro 2000.

Emoțiile câștigătorilor se vor risipi miercuri, la orele prânzului, când la sediul ziarului „Adevărul" se va desfășura tragerea la sorți a premiilor. Operațiunea va fi efectuată de o personalitate a fotbalului arădean. „Mâna" acestuia va aduce noroc unui număr de patru concurenți din cei 40 de finaliști...

- **Cristian Baianț, din Munar; Constantin Gligor - Arad; Petru Hulbăr - Șiclău; Vasile Lazea - Arad; Remus Naghi - Moroda; Petru Hulbăr - Șiclău; Ioan Branc - Arad; Dumitru Pârva - Sântana; Ioan Branc - Arad; Emilia Petrișan - Arad; Liviu Cioara - Arad; Matei Urdeș - Neudorf; Istvan Mereg - Arad; Ion Dragoescu - Arad; Giuliano Molnar - Arad; Aurel Pârvu - Arad; Sorin Guler - Ineu; Dorin Bughi - Săvârșin; Petru Sas - Arad; Ioan Stanciu - Corbești; Gheorghe Nicoară - Vârfurile; Petre Bibireața - Arad; Flavius Hrimiuc - Arad; Gheorghe Ștefănuț - Satu Mare; Ioan Ille - Săvârșin; Andrei Zsambok - Zimandul Nou; Dumitru Țăran - Arad; Teodor Dumbravă - Arad; Gheorghe Cucu - Lipova; Ștefan Șerbănoiu - Arad; Mihai Stana - Sepreuș; Vasile Lazea - Arad; Claudiu Hanciu - Bonțești; Mihai Stana - Sepreuș; Vasile Lazea - Arad; Adrian Moldovan - Arad; Daniel Baidok - Curtici; Dimitrie Andraș - Arad; Adrian Moldovan - Arad; Ioan Prodan - Secusigiu.**

După cum se poate observa, avem concurenți cu mai multe taloane câștigătoare. Câte două au: Mihai Stana, din Sepreuș; Ioan Branc, din Arad; Adrian Moldovan, din Arad; Petru Hulbăr, din Șiclău, iar cu trei taloane în urna pentru premii se va găsi Vasile Lazea, din Arad. Echilibru la „disputa" municipiu-județ, orașul conducând cu 21-19. Dar cine va câștiga premiile vom afla miercuri. Și dacă tot am pomenit de premii, se cuvine să le reamintim...

- **Un plin de benzină, oferit de SN Petrom**
- **Un set de echipament sportiv marca „Bieme", oferit de SC „Comaris - Bieme" SRL**
- **500.000 lei, oferiți de SC „Comera"**
- **O minge de fotbal, oferită de „Queen-Sport"**

GÂLCĂ, CURTAT DE TOTTENHAM

Clubul englez Tottenham Hotspur i-a făcut o ofertă în valoare de 6 milioane de lire sterline jucătorului român Constantin Gîlcă, informează săptămânalul englez "Sunday Mirror".

Contractul lui Gîlcă cu clubul Espanol Barcelona a expirat la finalul acestui sezon, românul putînd fi transferat la orice altă echipă fără ca gruparea spaniolă să primească bani. Conform publicației citate, fotbalistul român mai are o ofertă de transfer de la clubul Paris Saint Germain.

"Sunday Mirror" notează că Gîlcă a făcut parte din formația României "care a distrus visul reprezentativei Angliei la Euro 2000". Gîlcă, în vîrstă de 28 de ani, a declarat recent că dorește să evolueze în campionatul englez.

CUPA UEFA-INTERTOTO

Rezultate înregistrate, duminică, în prima manșă a turului II al Cupei UEFA-Intertoto:

FC Dinaburg (Letonia) - Aalborg (Danemarca) 0-0

Atlantas (Lituania) - Bradford City (Anglia) 1-3

Velbajd Kiustendil (Bulgaria) - Sigma Olomouc (Cehia) 2-0

Standard Liege (Belgia) - Perugia (Italia) 2-1.

Vă prezentăm echipele promovate în Campionatul Județean „Onoare"

ASTĂZI: MIMESIS GURAHONȚ

La nivel județean, lupta cea mai strânsă pentru promovarea într-un eșalon superior s-a dat în seria C a Campionatului Județean „Promoție". Înaintea ultimei etape, nu mai puțin de 4 formații, **Mimesis Gurahonț, Cetate Dezna, Dinamo Sebiș și Codru Hășmaș, aveau șanse reale la ocuparea primului loc în clasament.** Profitând și de jocul rezultatelor, prin victoria împotriva Chisindiei, cei din Gurahonț au obținut biletele pentru „Onoare", la un punct în fața urmăritorilor.

Așadar, după doi ani de la reînființare, echipa din Gurahonț a reușit pasul cel mare, deși nimeni nu îi dădea nici o șansă la începutul campionatului. Performanța a fost posibilă datorită mobilizării exemplare a componenților lotului, dar mai ales datorită unui singur om, domnul Dorel Mustea, care timp de doi ani a scos bani din propriul buzunar, pentru a nu lăsa această echipă să moară. Primăria din Gurahonț a promis că se implică în susținerea echipei, firmele private din localitate la fel, însă, rând pe rând, au întors spatele fotbalului.

Prin propriile forțe, o mână de oameni cu dragoste pentru sportul rege, în frunte cu domnul Mustea, a reușit să creeze o bază sportivă cochetă, cu vestiare încăpătoare, cabină pentru arbitri, dușuri cu apă caldă, teren de joc impecabil, condiții rar întâlnite la acest nivel. Două rânduri de echipament complet - în culorile clubului „galben-roșu" - așteaptă să fie îmbrăcate de fotbaliștii Gurahonțului, care niciodată nu au avut vreo pretenție financiară, jucând numai din plăcere. Mereu în umbra favoritelor, Mimesis Gurahonț și-a văzut de propriul parcurs, în marea parte a sezonului fiind mai degrabă o echipă de pluton decât o aspirantă la promovare. Dar a urmat meciul restanță împotriva liderului de atunci, Cetate Dezna, când elevii lui Tiberiu Aslău s-au autodepășit, aplicând o corecție severă deznanilor, câștigând cu scorul de 5-0. Acest rezultat a deschis drumul „hontanilor" spre locurile fruntașe, promvoarea devenind certitudine doar în ultima etapă, când Hășmașul se înclină surprinzător pe teren propriu în fața polițiștilor din Sebiș, iar Mimesis câștigă cele trei puncte în „bârlogul lanternei" Chisindia. Final de campionat imprevizibil, cu Gurahonțul din nou printre protagonistele fotbalului județean.

Lotul de jucători care a reușit promovarea arată astfel: **Giurea, Botu, Hord - portari; Remus Sida, Dorel Sida, Bădău (căpitanul echipei), Miclea, Banici, Dănuț Gligor, Florin Gligor, Ilica, Margea, Motorca, Luluța, Vesa, Toda, Rada, Highet, Surugiu, Șerb, Margea II, Baltă, Ancuța, Florea - jucători de câmp.** Însă nu doar ei au dus greul, ci și restul familiei: **Dorel Mustea - președinte, Dorel Sida - vicepreședinte**, Tiberiu Aslău - antrenor, Tiberiu Highet - delegatul clublului, Lenuța Rus - medicul echipei.

Obiectivul clubului Mimesis Gurahonț pentru sezonul ce urmează este consolidarea echipei și menținerea ei în „Onoare". Însă totul depinde de bani. Dacă oamenii potenți financiar din localitate vor înțelege să ajute echipa de fotbal, poate singura pată de culoare apărută în ultimii ani pe raza Gurahonțului, atunci perspectivele sunt îmbucurătoare. În caz contrar, elanul tinerilor care au luptat atât să ajungă aici, ar fi stins încă din fașă. Trebuie înțeles că e în joc prestigiul întregii comunități, care mereu a știut să-și aprecieze valorile. De ce nu ar face-o și acum?

CĂLIN MNERIE

PETRI ROMANIA S.R.L.

filiala concernului german PETRI AG

ANGAJEAZĂ

■ **ingineri mecanici - proiectanți și programatori** (de preferință specialiști T.C.M.) pentru
- proiectare și programare CNC matrițe de injectat mase plastice și magneziu
- proiectare piese noi pentru industria automobilistică

Condiții: - cunoștințe tehnice temeinice
- prezintă interes pentru proiectarea pe calculator
- cunoscători de limba engleză sau germană
- vârsta maximă 35 ani

■ **sculeri, frezori, strungari și prelucrători prin eroziune** pentru
- matrițe mase plastice, magneziu și spumă
- stante de debavurat

Condiții: - cunoștințe de desen tehnic
- interes
- experiență în meserie
- vârsta maximă 40 ani

■ **Concernul german PETRI AG**, cu sediul în Aschaffenburg, are filiale în peste 10 țări din întreaga lume având peste 5500 de angajați. Concernul lucrează pentru cele mai mari companii producătoare de automobile: VW, Audi, Opel, Ford, Fiat, Renault, Nissan, BMW, Mercedes, Honda, executând volane pentru toate tipurile de automobile, air-bag-uri pentru autoturisme și camioane și o gamă largă de piese auto din masă plastică.

■ **PETRI ROMANIA S.R.L.**, înființată în Arad în anul 1996, este singura filială din România a concernului **PETRI AG.** Firma are peste 125 de angajați cu perspectiva de a se ajunge la aproximativ 250. Ea execută o parte din sculele necesare fabricării produselor concernului **PETRI AG.**

Informații suplimentare la tel. 057/289847, fax 057/272587 sau la sediul firmei, Calea Aurel Vlaicu FN (după MARMOREX), ARAD.

Persoana de contact Hotea Erika.

(15155332)

PUBLICAȚIE DE VÂNZARE

Anul 2000, luna IULIE, ziua 17

În temeiul Titlurilor Executorii nr. 50/22.03.1999, respectiv nr. 118/09.09.1999 și în conformitate cu prevederile art. 60 din Ordonanța Guvernului nr. 11/1996, aprobată prin Legea 108/1996, se face cunoscut prin prezenta ***că în ziua de 17, luna IULIE, anul 2000****, se va vinde prin* ***LICITAȚIE PUBLICĂ*** *următorul bun imobil, aparținând debitorului* ***SC ESPARO FOREST SA,*** *cu sediul în Arad, str. Tribunul Dobra, nr. 18-20, cod fiscal R 10064516:*

DENUMIREA BUNULUI IMOBIL	*PREȚUL DE PORNIRE A LICITAȚIEI (FĂRĂ TVA)*
Imobil-Clădire producție (club+arhivă), situat în Arad, str. Tribunul Dobra, nr. 18-20	*1.834.456.298 lei*

Licitația se va desfășura la sediul debitorului SC ESPARO FOREST SA, din Arad, str. Tribunul Dobra, nr. 18-20, cu începere de la ora 11.

CAIETUL DE SARCINI al licitației se poate consulta zilnic la sediul Administrației Financiare a Municipiului Arad, Serviciul Colectarea Veniturilor, camera 26, între orele 8-10, eventualele oferte, însoțite de dovada plății sumei de 183.445.629 lei (în contul 5005 + codul fiscal al plătitorului, deschis la Trezoreria Arad), reprezentând garanția de participare la licitație, urmând a fi depuse, în scris, la Registratura Municipiului Arad, până cel târziu în data desfășurării licitației.

Conform prevederilor art. 66 alin. 3 din OG 11/1996 imobilul se va vinde la cel mai mare preț oferit.

NOU NOU NOU NOU NOU

MAGAZIN PIESE AUTO IMPORT

S.C. ECLIPSA S.R.L.

IMPORTATOR DIRECT ITALIA

vă oferă cea mai variată gamă de piese auto și accesorii la cele mai accesibile prețuri

părți direcție, suspensie, filtre, garnituri, capete planetare, injectoare,bujii, accesorii, etc.

2900 Arad, Calea Aurel Vlaicu, Bl. Z27, Parter
Tel./Fax: 0040 57 272144; 092 428342; 094 393428

BB Computer SRL

ARAD Str. N.Bălcescu nr.12 tel/fax: 057-280555, 280666

AUTORIZAT DE CENTRUL NAȚIONAL DE PREGĂTIRE ÎN INFORMATICĂ BUCUREȘTI CPI S.A.

Centrul teritorial de pregătire în informatică
organizează

Cursuri de vară

Inițiere pentru copii (Windows 98)
Vârsta: 7-14 ani
Programat: 05.07.2000 și 17.07.2000
Orar: L-V:10-12

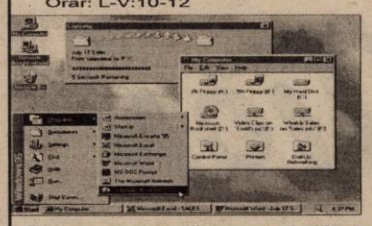

Utilizare Windows 98 (Inițiere)
Programat: 17.07.2000 după masa
01.08.2000 după masa
09.08.2000 dimineața

Operare cu Word 2000 și Excel 2000
Programat: 18.08.2000 după masa

Utilizare Word 2000 în limba română
Programat: 17.08.2000 după masa

Alte cursuri: Utilizare Internet, Excel, Access, Foxpro, Autocad

Diplomele de utilizare sunt eliberate cu avizul MINISTERULUI ÎNVĂȚĂMÂNTULUI
Diplomele de operator sunt eliberate de MINISTERUL MUNCII

S.C.P.V.V. MINIȘ

angajează

secretară

Interviul pentru selecție va avea loc în ziua de 17 iulie, 2000 la ora 9, la sediul unității.

(5550539)

ROMANSTON

Marmură, Granit
Travertin, Adezivi

289116

SC PRODAGRO BIAN SRL
ARAD, str. Bicaz nr. 6
CF R3028952
TEL/FAX 057/288306

ATENȚIE AGRICULTORI

◆ SC PRODAGRO BIAN SRL ARAD, str. Bicaz nr. 6, vinde din stoc la prețuri reduse:

- ONEZIN 50 PU
- GUARDIAN
- HARNESS
- FRONTIER
- PANTERA
- GALAXY
- SDMA 600
- Substanțe pentru dezinsecția spațiilor de depozitare (RELDAN, K'OTHRINE) și a locuințelor (FENDONA)
- Îngrășământ foliar (BASFOLIAR) cu 27% Azot + microelemente,

pentru: porumb, fl. soarelui, soia, sfeclă, cartof etc.

FOARTE IMPORTANT!!!

◆ La cultura de floarea soarelui se constată declanșarea unui atac de boli (Phomopsis, Phoma). Pentru combaterea lor, PRODAGRO BIAN vă oferă: KONKER, BAVISTIN, CALIDAN.

Plata se poate face și în compensare cu cereale (grâu, orz, orzoaică).

◆ ACHIZIȚIONĂM: ORZ, ORZOAICĂ, GRÂU, cu plata la livrare.

Informații la telefon 057/288306; 057/288000.

(1515343)

• KLUDI •
Dă forma apei

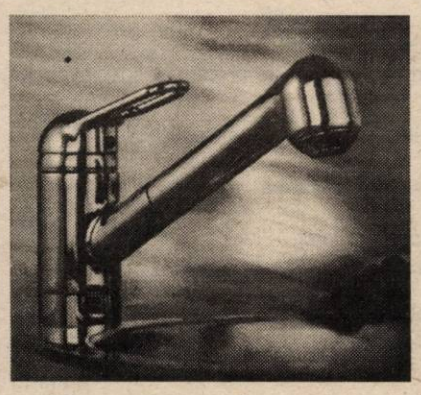

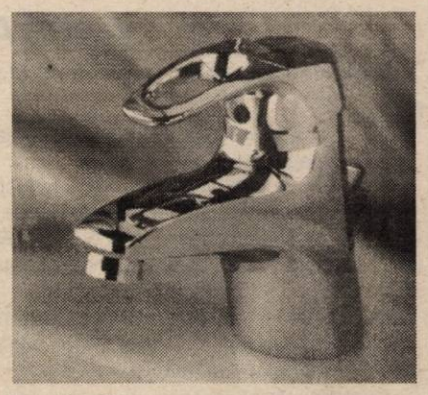

Produsele renumitei firme germane
Acum și în Arad

Prin
SC INSTAL IMPEX SRL
Distribuitor autorizat pentru zona de Vest

Depozit: str. Dorobanților nr. 55 tel.: 057/211292
Magazin: str. Episcopiei nr. 24 tel.: 057/270091

Oferta noastră mai cuprinde:

- Țevi și fitinguri din cupru - SANCO - Ø15-Ø28
- Țevi mulistrat PeX-Al-PeX-HAKA - și accesoriile aferente
- Fitinguri zincate 3/8'' - 2'', curbe sudură trase 3/4'' - 2''
- Țevi și fitinguri din PVC, PE, PP pentru rețele de apă și canalizare
- Dedurizator FLODRAVIN 3000
- Căzi, cabine pentru duș, rezervor WC LAGUNA și GEBERIT
- Corpuri încălzire din oțel - DUNAFERR - pompe GRUNDFOSZ
- Tuburi izolatoare pentru țevi - THERMAFLEX -
- Robineți cu sferă pentru apă și gaze 1/2'' - 2''
- Coliere țeavă cu diblu 3/8'' - 2''; Ø15-Ø219
- Contoare Zenner la preț de fabrică

NU UITAȚI!

NOI VĂ OFERIM PRODUSE DE CALITATE LA PREȚ DE IMPORTATOR

IN MOTION
Caravana Volkswagen

Concert: Ioan Gyuri Pascu & "TheBlue Workers"
Luni 3 iulie 2000, ora 21.00

Sosește în orașul tău
marți 4 iulie
la țărm

Quark Motors, tel: 056-220.044, fax: 056-220.040

COMPLEXUL EXPOZIȚIONAL romexpo BUCUREȘTI
Vă invităm la

INDAGRA 2000

Expoziție internațională de echipamente și produse din domeniul agriculturii, zootehniei și industriei alimentare
• ediția a V-a

8–12 noiembrie

COMPLEXUL EXPOZIȚIONAL ROMEXPO • București

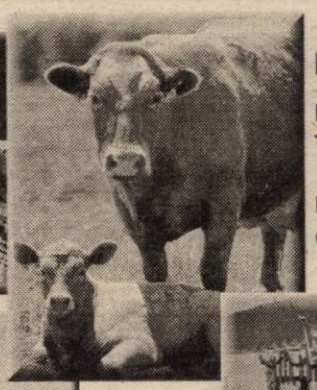

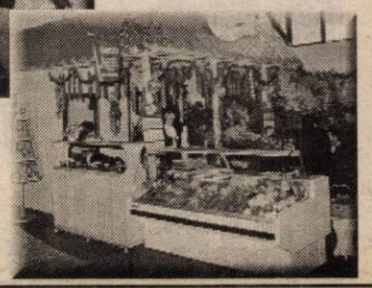

Informații și înscrieri:
ROMEXPO S.A.
Telefon: 224 05 40;
224 31 60
Fax: 224 04 00
e-mail: exposp1@ccir.ro

S.C. ALFAR S.A. (SERE)

Calea Zimandului nr. 3, telefon 276138 - 115

angajează pe perioadă determinată

FORȚĂ DE MUNCĂ FEMININĂ CALIFICATĂ ȘI NECALIFICATĂ

pentru lucrări în seră.

(5550544)

- Importantă societate de consultanță în domeniul textil -

S.C. „CONTROLLER GROUP" S.A. Arad

(str. Patria nr. 14, în incinta SC TEBA SA)

ANGAJEAZĂ personal cu înaltă calificare:

- pentru control de calitate
- kett - salariu 3.000.000 lei net/lună (în mână);
- mecanici pentru mașini de cusut;
- șofer.

Se oferă condiții deosebite de muncă și salarizare optimă.

Informații suplimentare la sediul societății (în incinta SC TEBA SA).

CONTOARE DE APA NUMAI LA

ISO 9001 KEMA

O idee excelentă ! Montat în locuința Dvs., investiția se amortizează în jumătate de an. Contoarele noastre de apă rece și caldă corespund standarelor interne și internaționale, sunt de nivel european și sunt omologate și acceptate de BRML. La cerere, asigurăm și montarea contoarelor !

Calea Buziașului 26 TIMIȘOARA Internet: http://www.acm.ro
e-mail:Sales@aem.ro.
ARAD, magazinul „Luxten Lighting"

Str. Horia 11 TEL. 057 / 255 274

GRUPUL ȘCOLAR AGRICOL LIPOVA

Pentru anul școlar 2000-2001 face înscrieri la următoarele specializări:

I - Învățământ de zi cls. a IX-a

Liceu - Economic
- Veterinar
- Silvic

Școală Profesională
- Comerciant

II - Învățământ cu frecvență redusă cu plată
- Economic cls. a XI-a

INFORMAȚII LA TELEFON 563007.

(5172369)

NOU! BETONIERE - fără coroană NOU!
ROABE - cuvă ambutisată
CĂRUCIOARE - transport marfă
CONFECȚII METALICE - diverse

Producător S.C. SIRCOM IMPEX SRL
SÂNLEANI - TEL. 217121; 092315686.

(5550539)

REGIA NAȚIONALĂ A PĂDURILOR
DIRECȚIA SILVICĂ ARAD

Facem cunoscut agenților economici cu activitate de exploatare și comercializare a lemnului

PROGRAMUL LICITAȚIILOR ȘI NEGOCIERILOR PE LUNILE IULIE ȘI AUGUST, după cum urmează:

Licitații de masă lemnoasă fasonată vor avea loc în zilele de: **11.07.2000, 25.07.2000, 08.08.2000, 22.08.2000**.
Licitații de masă lemnoasă pe picior vor avea loc în zilele de **11.07.2000, 25.07.2000, 22.08.2000**.
Negociere de masă lemnoasă pe picior va avea loc în data de **08.08.2000**.
Dosarul cuprinzând caietul de sarcini, fișele tehnice ale apv-urilor și precizările privind organizarea licitațiilor se vor distribui celor interesați cu ocazia preselecției.

(1515408)

SCA UTVINIȘ SA

ANUNȚĂ

toți arendatorii și acționarii că începând cu data de 03.07.2000

SE ELIBEREAZĂ

GRÂUL

pe anul 2000, de luni și până vineri de la ora 7 la 15.

(5550541)

AGENȚIA JUDEȚEANĂ PENTRU OCUPARE ȘI FORMARE PROFESIONALĂ ARAD

anunță că, în data de 17.07.2000, ora 11,30, se va vinde prin **LICITAȚIE PUBLICĂ**
Baracă tip CPL (3 buc.) și Baracă metalică aparținând S.C. HORTICOLA S.A. Horia, Ferma II, nr. parcelă CC 88, nr. inv. 1404, 1405, 1406.

Licitația va avea loc la sediul A.J.O.F.P. Arad, str. Gh. Lazăr nr. 20, cam 103.

Eventualele informații se pot obține la sediul A.J.O.F.P. Arad sau la telefon 057/280581.

S.C. SAGA PRODIMPEX S.R.L.

Distribuitor al produselor KÖBER ROLAC
În judetul ARAD
KÖBER ROLAC

TÜV CERT ISO 9002 12100

GERMANISCHER LLOID GLC QUALITY MANAGEMENT SYSTEMS CERTIFICATION ISO 9001

Vă oferă EN-GROS de la depozitul situat în ARAD str. Moților nr. 1/a:

- vopsele, emailuri, grunduri, lacuri nitro - celulozice, Durolac (lac parchet), diluanți
- sisteme industriale de protecție poliuretanice, clor-cauciuc epoxidice, alchido-melaminice.

VOPSELE LAVABILE ȘI SEMILAVABILE

- grund de îmbibare pentru zidărie
- semilavabile pt. Interior: INTERMAT
- Lavabile pt. Interior:ROLSTAR
- Lavabile pt. Interior-exterior:AQUALUX
- Lavabile pt. Fațade albe:ACRILUX

NOU:PODELE LAMINATE TIP "SONAX" import GERMANIA LA NUMAI 17,99 DM+TVA / mp.+ accesoriile legate de montare.

Contactați-ne la tel/fax: 057-283892

KÖBER - VOPSEAUA PREFERATĂ! O DATĂ APLICATĂ, DE MII DE ORI SPĂLATĂ!

CASA JUDEȚEANĂ DE ASIGURĂRI SOCIALE DE SĂNĂTATE ARAD

Casa de Asigurări de Sănătate Arad anunță contribuabilii angajatori, instituții și societăți comerciale că începând cu data de 03.07.2000, **declarațiile lunare** privind contribuțiile la Fondul Asigurărilor de Sănătate și **listele persoanelor asigurate SE VOR DEPUNE LA Serviciul de Evidență și Urmărire a Colectării Contribuției de Asigurări de Sănătate, la sediul Casei de Asigurări de Sănătate Arad, B-dul Revoluției nr. 45, parter.**

Declarațiile persoanelor care desfășoară activități independente și liber profesioniștii, cât și declarațiile angajatorilor fără personalitate juridică se depun la ghișeele Casei de Asigurări de Sănătate Arad, din sediul Policlinicii, etaj 2.

Contribuabilii care doresc pot transmite informațiile pe adresa de email: casnet @arad.ro. Structura fișierelor se va solicita la Casa de Asigurări de Sănătate Arad, Serviciul informatic.

S.C. CISCOM TRADING SRL

ARAD str. Griviței nr. 3 Tel. 251150

VINDE LA PREȚURI AVANTAJOASE

Țeavă neagră instalație Ø 3/8"; 1/2"; 3/4"; 1; 1 1/4; 1 1/2; 2; 3; 4"
Țeavă zincată Ø 1/2; 3/4
Țeavă rectangulară 20x20; 30x30; 40x40; 50x50; 30x20; 40x20; 40x30; 50x30; 50x40; 60x40
Oțel beton Ø 10; 14; 16; 18; 12
Tablă decapată 0,4; 0,8; 1; 1,2; 1,5; 1,8
Comiere 20, 25, 30, 35

VÂNZĂRI APARTAMENTE O CAMERĂ

Vând garsonieră, confort I, Micălaca, îmbunătățiri, 7.500 DM. Telefon 270856. (17135)

Vând garsonieră, Micălaca, bl. 124, et. IV, fără probleme. Telefon 288901. (16296)

Vând apartament o cameră, bucătărie, str. M. Eminescu nr. 15, Legea 112, 9.300 DM, negociabil. Telefon 284024. (16518)

Vând garsonieră, 6 Vânători. Telefon 251042; 094.397.419.

Vând garsonieră, confort I, Micălaca, et. IV, faianțată, gresiată, preț avanatjos. Telefon 266867. (17074)

Vând (închiriez) apartament una cameră, zona Vlaicu. Telefon 277105. (17076)

VÂNZĂRI APARTAMENTE DOUĂ CAMERE

Vând 2 camere, Micălaca, decomandat, et. III, 13.700 DM. Telefon 253364. (17135)

Vând apartament, zona III, 2 camere, cf. I, semidecomandat, 72 mp, parter înalt, scurgere separată, bucătărie mărită, geam termopan, ușă blindată, preț informativ 18.000 DM, negociabil. Telefon 092 826 592. (16484)

Vând apartament 2 camere, dependințe, str. Mărășești nr. 41. Telefon 273687. (16522)

Vând apartament 2 camere, Alfa, bl. 56, neîmbunătățit, ideal pentru privatizare, sau schimb cu 3 camere, neîmbunătățit plus diferență. Informații telefon 094.804.584. (16668)

Vând urgent apartament 2 camere, bucătărie, baie, balcon închis, parchetat, decomandat, boxă, Vlaicu, preț avantajos. Telefon 245082. (16700)

Vând apartament 2 camere, îmbunătățit, Alfa, 14.000 DM. Telefon 277825, după ora 20. (16963)

Vând apartament 2 camere, 63 mp, Piața Soarelui, et. IV/IV, 12.500 DM. Telefon 243082 sau 092 294 842. (16228)

Vând 2 camere, Vlaicu, confort II, 9000 DM. Telefon 253364. (16274)

Vând apartament două camere, semidecomandat, multiple îmbunătățiri, bloc Libelula. Telefon 095.614.877; 095.527.465; 465372. (16390)

Vând apartament 2 camere, et. I, Vlaicu, 8.400 DM. Telefon 279718, 094.542.931. (17050)

Vând apartament 2 camere, garaj, et. IV/IV, Podgoria. Telefon 287772; 254910. (16324)

Vând urgent apartament în casă, curte și grădină, gaz, 2 camere, bucătărie, antreu + pivniță, str. V. Moga nr. 52, Grădiște. Telefon 223912, orele 9-15. (16549)

Vând apartament 2 camere, bl. X18, sc. B, et. III, ap. 13, toate facilitățile. Telefon 092 478 277. (16608)

Vând apartament 2 camere, Chișineu Criș, et. I, zona Teilor. Telefon 520405. (16305)

Vând (închiriez) apartament 2 camere, Romanilor. Telefon 288533, după ora 16. (16618)

Vând apartament 2 camere, decomandat, termopan, Vlaicu, bl.Z. Telefon 242430; 094.555.469. (16663)

Vând apartament 2 camere, parter, Podgoria. Telefon 233155. (17055)

Vând apartament două camere, preț negociabil, zona Vlaicu, lângă Fortuna. Telefon 247656. (17057)

Vând apartament 2 camere, la casă, ieftin. Telefon 235016. (17073)

Vând urgent apartament 2 camere, Vlaicu, et. III, 13.000 DM. Telefon 253326. (17082)

Ocazie! Vând foarte urgent apartament 2 camere, et. II, Micălaca, 15.000 DM. Telefon 270872. (17082)

Vând apartament 2 camere, Micălaca, zona 300. Informații telefon 094.122.762. (17088)

Vând apartament 2 camere, Micălaca. str. Imașului nr. 1. Telefon 219971.

Vând apartament 2 camere, zona UTA, bl. I4-2, sc. C, ap. 3. Telefon 536223, 20.000 DM. (17104)

Vând apartament 2 camere, trenasformat în 3, ultracentral, termopan, ușă blindată, etc. Piața Spitalului, preț 35.000 DM. Telefon 092.275.562. (17108)

VÂNZĂRI APARTAMENTE TREI CAMERE

Vând apartament 3 camere, Grădiște. Telefon 095/ 825.077. (16281)

Vând apartament 3 camere, central, parter înalt. Telefon 253681. (16617)

Vând apartament 3 camere, str. Gh. Popa bl. H6, sc. A, et. I, ap. 4, zonă liniștită. Telefon 531627, după ora 21. (16988)

Vând apartament 3 camere, excepțional, garaj autorizat, Vlaicu, bl. A.9, et. 4/10. Informații telefon 093.701.170. preț 22.500 DM. (16831)

Vând apartament 3 camere, Aurel Vlaicu (lângă firma Opel), bl. 10, et. II, ap. 5, tot confortul, preț 32.000 DM, negociabil. Telefon 275175. (15943)

Vând apartament 3 camere, bloc cărămidă, contorizat, et. I, 100 mp + garaj încălzit, zonă centrală, foarte liniștită (în spate la Banc Post), preț negociabil 38.000 DM. Telefon 092 607 572 sau după ora 21 231756. (16262)

(Continuare în pagina 14) ☛

ANGAJĂRI

ANGAJĂM TINERI VÂNZĂTORI

pentru ziarul „Adevărul" Arad

OFERIM COMISION 20% DIN VÂNZĂRI.

Cei interesați se pot prezenta la sediul redacției „Adevărul", serviciul contabilitate.

TELEFON 281797

(Urmare din pagina 13)

Vând apartament ultracentral, 3 camere, ideal firme. Telefon 094 555 543. (16476)

Vând apartament 3 camere, îmbunătățit, garaj autorizat, Micălaca, zona 100, 22.000 DM. Telefon 221333. (17054)

Vând 3 camere Miorița (Milova), îmbunătățit, 21.000 DM. Telefon 253364. (17003)

Ocazie! Vând urgent apartament 3 camere, etaj intermediar, central, 21.000 DM. Telefon 270872. (17082)

Vând apartament 3 camere, decomandat, parter înalt, îmbunătățit, contorizat, (90mp), zona 300. Telefon 261076. (17087)

Vând apartament 3 camere, UTA, bl. Z-33. Telefon 271641, vineri-sâmbătă. (17093)

Vând în localitatea Sebiș, apartament 3 camere, ez. I. Telefon 095.600.543. (3036754)

Vând apartament 3 camere, parter, decomandat, bucătărie mare, faianțat, parchetat, scurgere separată, contorizat, posibilități privatizare, lângă terenul fotbal. Telefon 266890. (17102)

Vând apartament 3 camere, bucătărie, str. Ceahlău nr. 1, et. I. Telefon 230483. (17117)

Vând apartament 3 camere, semidecomandat, et. III, Micălaca, bl. 564, recent îmbunătățit, bloc contorizat, preț 19.500 DM, negociabil. Telefon 219504. (17119)

VÂNZĂRI APARTAMENTE PATRU-CINCI-ȘASE CAMERE

Vând apartament ultracentral, 4 camere, toate utilitățile. Informații telefon 250857, după ora 18.

Vând apartament 4 camere, gară, str. Bihorului. Telefon 223552, 221251. (16216)

Vând urgent apartament 4 camere (modificat la 3), 2 băi, 136 mp, îmbunătățit (gresie, faianță, instalație sanitară, etc) Vlaicu, bl. Z26, et. 4/8, negociabil. Telefon 095 258 602. (16961)

Vând apartament central, 4 camere, 2 băi, îmbunătățit. Telefon 251397. (16230)

Vând apartament 4 camere, bl. 301. Telefon 266451. (17032)

Vând urgent apartament 4 camere, Vlaicu, et. I, pivniță, garaj. Telefon 094.183.758. (17077)

VÂNZĂRI CASE

Vând CASĂ, localitatea BĂTUȚA, zonă pitorească, APROAPE ȘOSEAUA NAȚIONALĂ, excelent vacanțe, livadă 3.000 mp. Telefon 257013, 233356, după ora 15.

Vând ieftin casă pe centura de legătură Arad-Nădlac-Turnu (Gai). Telefon 274118. (15703)

Vând vilă construcție nouă, parțial finisată DPM Aradul Nou, preț la vedere. Telefon 278077, 092.703.126. (16635)

Vând casă mare, ultracentral, cu parterul privatizat „Margo". Telefon 234862. (16401)

Vând casă D+P+E+M, Aradul Nou, toate utilitățile (en gros, birouri, etc.) și casă Grădiște, str. I. B. Deleanu nr. 40, prețuri negociabile, la vedere. Telefon 276353, 092 207 518. (17162)

Vând casă 6 camere, GRĂDIȘTE, 21.000 DM. Telefon 210366, 094 245 572. (17166)

Vând urgent casă, zona gării Sântana, apă, gaz, grădină. Telefon 462819. (2760622)

Vând vilă 50.000 DM, casă mică în aceeași curte, 25.000 DM, ambele cu 69.000 DM. Telefon 093 518656, 092 274 870, 211278, 287080, 223117. (16601)

Vând sau schimb cu apartament casă la Iratoș. Telefon 249506. (16466)

Vând urgent casă 3 camere, curte acoperită, încălzire centrală, gaz, canalizare, apă, diferite anexe, 480 mp. Telefon 092 721 469. (17004)

Vând casă localitatea Horia nr. 566, Arad. Telefon 094 770 340, 057-532019. (17002)

Vând casă în Mîsca. Telefon 258518. (16581)

Vând sau (schimb) cu apartament 2 camere, casă 4 camere, baie, în Sîmbăteni. Telefon 263365. (17013)

Vând casă, Mîsca, suprafață 30 arii. Informații Pîncota, telefon 466615; 095.433.785. (17005)

Vând imobilul „Vama veche", Calea Banatului nr. 2 (la piciorul podului Traian). Telefon 094 113 321. (17035)

Vând casă mobilată, mansardată, Grădiște sau schimb cu apartament 2-3 camere + diferență. Telefon 270616, 092.275.276. (17048)

Vând vilă compusă din: cameră de zi, 11 dormitoare, 8 băi, garaj dublu, mansardă, piscină, 2 terase, sistem de securitate. Telefon 276419. (16251)

Vând urgent casă mare, anexe, teren 3.000 mp, pe deal, renovată 1998, Șiria, str. I. R. Șirianu nr. 171. Telefon 094 545 778. (16549)

Vând urgent casă în Miniș, preț avantajos. Telefon 093 572 448, 092 559 031. (16828)

Vând casă 3 camere, baie,. grădină, Gai, 35.000 DM. Telefon 275587. (16990)

Vând casă 2 camere + dependințe, locuibilă imediat, la șoseaua principală Covăsânț, nr. 350, preț 6.500 DM. Telefon 094.121.983. (14573)

Vând urgent casă, anexe, Scărișoarei, 74-76, 38.000 DM negociabil. Telefon 094.785.899. (15806)

Vând casă în Zimand Cuz nr. 128 și sălaș Nadăș. Informații la adresă. (16475)

Vând casă, tot confortul, zona Micălaca. Informații telefon 267553. (16289)

Vând casă, 72 mp, cu pivniță cu grădină dublă 1200 mp, interiorul necesită renovare, Micălaca Nouă, str. Adrian nr. 2-4. Informații zilnic, între 5-10 iulie loco, sau oricând, Calea Radnei nr. 89, orele 15-20. (16564)

Vând casă mare cu trei camere, bucătărie, hol cu grădină, localitatea Variașul Mare nr. 111. (16495)

Vând casă localitatea Curtici, 2 camere, bucărtărie, grădină mare, central. Telefon 057/210233 după ora 15. (16619)

Vând urgent casă, central, 5 camere, dependințe, gaz, terasă, grădină, vie, 75.000 DM. Telefon 282913. (17063)

Vând casă 3 camere, grădină, gaz, canalizare, dependințe. str. Abatorului nr. 40. (17064)

Vând casă 3 camere, bucătărie, baie, apă, gaz (ideal privatizate), Calea Radnei, 35.000 DM, negociabil. Telefon 277369. (17067)

Vând casă în satul Groșeni nr. 315. Relații la adresă. (16970)

Vând casă 3 camere, bucătărie, baie, beci, anexe, grădină, garaj dublu, gaz stradal, str. Pescărușului nr. 15. Telefon 288037. (17075)

Casă de vânzare cu grădină 1600 mp, Aradul Nou, str. Păcii nr. 27. Telefon 278004. (17085)

Vând urgent casă cu etaj, Grădiște, 65.000 DM, negociabil. Telefon 220182. (17089)

Vând jumătate de casă, str. Griviței nr. 32. Telefon 251042; 094.397.419.

Vând casă 3 camere, singur în curte, posibil introducere gaz, Biserica Sîrbească (Școala Ucecom), preț 25.000 DM, negociabil. Telefon 283677; 094.757.505. (17095)

Vând casă, 3 camere, dependințe, anexe, garaj, grădină în Aradul Nou. Informații telefon 094.610.849. (17096)

Vând casă mare, localitatea Vînători, nr. 436, preț avantajos. Informații telefon 057/258061. (17110)

VÂNZĂRI SPAȚII

Vând (închiriez) spații comerciale sau producție: 2 magazine, 28, 30 mp, birouri, 1 hală 1000 mp, toate la un loc. Telefon 092.621.961. (16404)

Vând gheretă Piața Miorița, orice activitate, apă, curent, aer condiționat. Telefon 259443, 094 669 443. (16835)

Vindem autoservice, magazin piese, bar, terasă, teren 3.000 mp, proprietate, situat ultracentral, preț 400.000 USD, negociabil. Telefon 092.295.317. (16702)

Vând urgent spațiu comercial sau producție 540 mp, în comuna Șiria. Telefon 094 545 778, orele 8-15. (16549)

Vând hală industrială, suprafața 252 mp, în incinta Abatorului Vechi. Telefon 094 698 659, 094 770 634, 057-216532. (16034)

VÂNZĂRI TERENURI

Vând loc de casă, Subcetate, 1.000 mp (sau 2x500), poziție deosebită. Telefon 210394, 094 143 301. (16992)

Vând loc de casă, Aradul Nou, 500 mp. Telefon 286871, 094 985 641. (16996)

Vând teren 500 mp, Grădiște, apă, canalizare, gaz pe stradă, 17.000 DM, negociabil. Telefon 253366; 253575. (15717)

Vând 100 mp teren intravilan, zonă turistică Cladova. Telefon 094.785.517. (17068)

Vând teren intravilan 625 mp, posibilități gaz, apă, curent, telefon. Telefon 230483. (17117)

Vând teren intravilan pentru casă de vacanță 2DM/mp. Relații Ghioroc, Valea Domnească, familia Unc. (17120)

Vând intravilan 420 mp, zona Electrometal, posibilități apă, gaz. Telefon 245646. (17123)

VÂNZĂRI AUTO

Vând Dacia Break, 1999, stare impecabilă, alarmă. Telefon 222806; 094.958.818. (17130)

Nu-ți mai fă griji, CAUCIUCURILE de care ai nevoie, sunt la mine, IEFTINE și BUNE, toate dimensiunile, cu garanție, aduse din GERMANIA. Telefon 259339; 094.706.321. (16972)

Vând combină Class Europa, stare funcționare cu piese schimb. Telefon 092.594.023. (16423)

Vând OPEL KADETT, cu factură de finanțe, 600 DM. Telefon 210366, 094 245 572. (17166)

Vând ARO 243, motor Brașov, CIV, nr. noi, piese schimb. Telefon 416244, între orele 20-22. (16989)

Vând 2 remorci ARO (Remo 1000), stare excepțională. Informații telefon 463517. (0363269)

Vând Nissan Sunny 2.0 Diesel LX, înmatriculat, an 93, stare excepțională. Telefon 094 478 575 sau 276898. (17001)

Vând Ford Escort 1,3 benzină, an 1988, 4 uși gri metalizat, înmatriculat persoană fizică VT 2002, stare foarte bună, 6.300 DM negociabil. Telefon 255946. (15808)

Vând DUBIȚĂ izotermă 2,70x1,70x1,70, an 1990. Telefon 276488.

Vând tractor Fahr 35 CP cu plug reversibil, 2.800 DM. Telefon 092.417.397. (17031)

Vând Cielo GLE AC, fabricație decembrie 1996, 75.000 km rulați, preț 6.000 $. Telefon 094.113.321. (17035)

Vând Mercedes 200 (Bot de Cal), motor benzină, 1500 DM. Telefon 094.113.321. (17035)

Vând Volkswagen Golf 2 Diesel, 4 uși, adus recent. Telefon 284659. (17052)

Vând Opel Omega Diesel, 1999, stare excepțională. Telefon 057/280656; 094/ 787.534. (16588)

Vând combină John Deere 430, masa 2,60, cabină, stare perfectă. Telefon 094 700 372. (16957)

Vând Mercedes 250 Diesel, an 1992, înmatriculat persoană fizică, stare foarte bună. Telefon 094.616.315. (16712)

Vând Dacia Papuc, 1600 cmc, tracțiune față, suprastructură fibră sticlă, 35.000 km. Telefon 257162; după ora 16. (16442)

Vând Opel Kadett 1,3 benzină, an 1980, CIV, numere noi. Telefon 514501. (17065)

Vând pompă injecție Golf, far-stop, Jetta, cauciucuri 17,5. Telefon 279582. (16821)

Vând Renault 19 benzină, an 1989, 5.400 DM, negociabil. Telefon 276646 sau 095.596.820. (2760630)

Vând 2 Dacii 1310, fabricație 1995 și 1997, 5 trepte. Telefon 277105. (17076)

Vând Opel Vectra, an 1993, 1.600 cmc, benzină, stare ireproșabilă, înmatriculat, preț 8.900 DM, negociabil. Telefon 094.544.832. (17081)

Vând motocicletă Simson AVo, stare perfectă funcționare. Telefon 281821. (17114)

CUMPĂRĂM

DEȘEURI DE HÂRTIE

Cumpărăm DEȘEURI DE HÂRTIE,

LA PREȚURI FOARTE AVANTAJOASE

- Prețul pentru 1 kg de deșeu hârtie de la persoane fizice 500 lei
- Punctul de preluare Sediul REDACȚIEI ADEVĂRUL ARAD, Bd. Revoluției nr. 81
- program zilnic 8,00-13,00
- Prețul pentru 1 kg de deșeu de hârtie de la persoane juridice este de 400 lei.

Pentru cantități ce depășesc 200 kg asigurăm preluarea de la domiciliul clientului.

INFORMAȚII TELEFON 280904

Vând Volvo 740 Diesel, an 1986, îmbunătățiri, înscris persoană fizică, CIV, stare excepțională, preț 5.700 DM, negociabil. Informații telefon 093.265.725. (17123)

Vând Saviem carosată, basculantă, 6,5 tone, stare perfectă, 4.500 DM, negociabil. Telefon 092.973.241 sau 460310. (17126)

VÂNZĂRI ELECTRO

Vindem VITRINE FRIG, CAMERE FRIG, DULAPURI FRIG. Telefon 281384, orele 8-18.

OCAZIE! Puteți economisi bani și timp cumpărând frigorifice (FRIGIDERE, CONGELATOARE, COMBINE, LĂZI), ieftine și de calitate germană cu garanție. Telefon 259339; 094/ 706.321. (16971)

STOP!!! STOP!!! Mari reduceri de preț, la MAȘINILE de SPĂLAT AUTOMATE din GERMANIA. Sunați NON STOP, telefon 094.706.321; 259339. (16971)

Vând ieftin VIDEOURI cu telecomandă, import occident. Telefon 259339; 094.706.321. (16971)

ATENȚIE!!! Sub prețul pieții, vindem TELEVIZOARE COLOR, import GERMANIA, cu facilități aferente. Merită văzute și cumpărate! Telefon 259339; 094.706.321. (16971)

Vând TV color, en gros, en detail, prețuri de la 900.000 lei, garanție. Telefon 289456; 092.239.242. (16477)

Vindem diferite TELEVIZOARE COLOR stereo (100 modele) de la 58 cm - 70 cm, prețuri convenabile. Telefon 280260. (17170)

Vindem COMPUTER Pentium I 133 MHz 16-24-32 RAM, monitor 15 complet, prețuri convenabile, reduceri preț pentru elevi, studenți, cadre didactice. Telefon 280260. (17170)

Vindem COMPUTERE 486, IBM, diferite configurații complete, prețuri convenabile, reduceri preț pentru elevi, studenți, cadre didactice. Telefon 280260. (17170)

Vând FRIGIDER, TELEVIZOR color, mașină spălat. Telefon 275277. (15703)

Vând CÂNTARE ELECTRONICE; CASE MARCAT FISCALE, omologate. Telefon 272727; 281188. (f. 1420588)

Vând monitoare 17", garanție una lună, preț începând cu 180.DM. Telefon 252983; 092.353.498. (16617)

Vând TV color, mărci germane, cu garanție. Telefon 219365. (16683)

Vând telefon mobil Nokia 5110, 170 DM. Telefon 095 475 760. (16509)

Vând calculatoare, xeroxuri, imprimante, faxuri. Telefon 265175, 092.687.093. (16299)

Vând case marcat fiscale, fără abonament. Telefon 284900. (16823)

Vând videorecorder LG, stare ireproșabilă. Informații telefon 095 609 430. (16997)

Vând congelator 5 sertare, preț 1.500.000 lei. Telefon 233155. (17055)

Vând calculator, nou. Telefon 243748. (17058)

Vând mașini spălat automate, import, modele noi, garanție. Telefon 270518. (17047)

Vând televizoare color 54-72 mp, teletext, telecomandă, negociabil. Telefon 264004. (17090)

Vând aparat înghețată, italian, cu trei brațe, preț foarte bun. Informații telefon 536561. (17094)

Vând aparat sudură trifazic, monofazic; mașină de spălat cu storcător. Telefon 210094. (17062)

Vând Alcatel DM, Philips, Sony, Sony C1-130; 130; 160 DM. Telefon 095.786.732. (17105)

Vând frigider, combină frig, mașină spălat automată, TV color, congelator, ladă frig, ropbot telefon. Telefon 220926. (17147)

VÂNZĂRI DIVERSE

Vând BOLȚARI BETON și ZGURĂ, prețuri avantajoase. Telefon 095 418 089.

Vând mobilier modern nou, bucătării de la 4.000.000 lei, biblioteci de la 6.000.000 lei; dormitoare de la 7.000.000 lei, etc. Telefon 256769, 092 239 242. (16477)

Vând acte „casă schimb valutar" activitate întreruptă temporar. Telefon 094 661 161. (12802)

Vând LEMNE FOC, tăiate, esență tare, orice cantitate. Telefon 276488. (16604)

Vând termoteka gaz, instant baie, convectoare, calorifere, ofer un an garanție. Telefon 274876. (16231)

Vând BCA, ciment, var, țiglă, sub prețul pieței. Telefon 094.524.456; 054-211807. (f.)

Vând masă, scaune tapițate, fotolii, mobilă cameră zi. Telefon 092.275.276. (17048)

Vând LEMNE FOC, NISIP, BALAST, la domiciliu. Telefon 214010. (17051)

Vând calorifere fontă, toate tipurile, garanție totală, de la 30.000 lei/ element, str. P. Rareș nr. 77. Telefon 220659, 276859, 094 261 683. (16464)

Vând casă mare, comuna Bocsig la șosea și tractor U650 cu remorcă. Telefon 092 251 558. (16827)

(Continuare în pagina 15)

(Urmare din pagina 14)

Vând betonieră, fără motor. Telefon 263365, 094 777 081. (16839)

Vând 100 oi tinere turcane și țigăi, comuna Covăsânț telefon 135. (16958)

Vând Cielo, 1995; cabană la 3 Insule; sufragerie unicat cu intarzii, mașină de spălat vase automată. Telefon 250856. (16951)

Vând asistență tehnică TV, banc centicubat pompe injecție, TIH 445, freză tâmplărie, mașină găurit cu coloană, generator acetilenă + tuburi oxigen + furtune, ambalaj bere, remorci cisternă 3,6 t. Telefon 217121, 258296, 092 315 686. (16500)

Vând aparatură completă pentru cabinet ORL și cabinet ginecologic, motor Nissan 1.8/ 16v. Telefon 057-280588. (16470)

Vând 2 capre bune de lapte. Telefon 276764. (17060)

Vând computer 286, imprimantă, boxe, mașini cusut, biciclete, video defecte și TV. Telefon 279582. (16821)

PUI DE ȘIRIA, vindem populației, în limita stocului, la ferma din șiria, sâmbptp 08.07.2000, orele 8-15, PUI DE CERNE MARI, de peste 1 kg. (17066)

Vând bibliotecă compusă din 4 corpuri. informaații telefon 245419. (16952)

Vând EUROBOLȚARI termoizolanți cu certificat calitate 300x250x200 la 5.300 lei/buc; 1mc-370.000 lei. Telefon 281491; 092.381.750. (17007)

Vând pat cu bibliotecă, două covoare, candelabru, baterii chiuvetă și duș, chiuvetă fontă și bazin WC fontă. Telefon 232059. (17079)

Vând bibliotecă Alkmar și bibliotecă Samur-stejar, preț negociabil. Telefon 275154. (17101)

Vând BOLȚARI zgură și beton, pavele, borduri, etc. prețuri negociabile. Telefon 095.634.885. (17103)

Vând pui zburați de găină, toate culorile, vaccinați pentru bursită și pseodopestă, vitaminizați și tratați preventiv. Telefon 057/261430. (17113)

Vând bolțari, dimensiuni diferite. Telefon 094.885.975. (17121)

CUMPĂRĂRI TERENURI, IMOBILIARE

Cumpăr contract RALLA, 2-4 camere pentru locuit, ofer 4.000 DM. Telefon 219748. (16300)

Cumpăr urgent apartament 2-3-4 camere, Alfa, Micălaca 300. Telefon 210555; 210255. (16333)

CUMPĂRĂRI AUTO

Cumpăr CÂRLIG remorcă (omologat) pentru Audi 80. Telefon 094 118 971 sau 280904.

Cumpăr vibrochen tractor 650, maxim R.3. Telefon 243742 sau localitatea Șicula, telefon 200. (17058)

CUMPĂRĂRI DIVERSE

Cumpăr acțiuni: BAT, Remat, Apromat, Astoria, Feroneria, Banat-Crișana. Telefon 095.258.654. (16338)

Cumpăr GRÂU de PANIFICAȚIE, recolta anului 2000, cu plata pe loc. Telefon 094.618.304. (16579)

Cumpăr viză Spania cu drept de muncă. Telefon 220086; 232316. (17080)

CERERI ȘI OFERTE DE SERVICII

Angajăm OSPĂTARE și AJUTOARE ospătare. Telefon 270027. (17116)

Angajăm ELECTRICIAN DE ÎNTREȚINERE pentru utilaje de prelucrarea lemnului. Telefon 094 531 857, 094 556 840. (16490)

FIRMĂ MIXTĂ din Vladimirescu, cu producție pentru export, angajează: FREZORI, RECTIFICATOR, STRUNGAR. Informații telefon 514944. (16956)

TOLEDO, angajează CONFECȚIONERE textil, MAȘINIȘTE și PERSONAL salarizare. Zona UTA, telefon 275375; zona Sînicolaul Mic AGROMEC, telefon 288972. (16632)

Angajez SPĂLĂTORI AUTO, str, Ural nr. 4. Telefon 272500, după ora 14. (17053)

OLIMP angajează AGENȚI COMERCIALI cu experiență, condiții avantajoase. Telefon 247443. (17056)

CÂȘTIGURI AMERICANE pentru oameni inteligenți!. Telefon 255242. (16998)

Angajăm GESTIONAR (bărbat, maxim 40 ani) pentru depozit en-gros, produse-alimentare. Informații telefon 281970. (17091)

SELECTĂM tineret pentru CURSUL de MANECHIN. 8.VII.ora 15, Discoteca LASER. (17109)

Angajăm CONFECȚIONERE TEXTILE, calificate pentru mașini de cusut liniare și triplok. Salarizare avantajoasă. Telefon 256585. (17099)

LUXTEN LIGHTING SA caută INSTALATORI pentru montarea contoarelor de apă AEM. Telefon 255274. (17105)

PRESTĂRI SERVICII

Execut INSTALAȚII sanitare-încălzire, MONTEZ CONTOARE apă rece-caldă. Telefon 258073.

„AUTOMATIC SERVICE" repară MAȘINI SPĂLAT AUTOMATE, domiciliu. Telefon 259146; 094.241.398. (16355)

INSTAL CONSTRUCT KAUFMANN execută CONSTRUCȚII LOCUINȚE. Telefon 567269. (16481)

Efectuăm TRANSPORT MARFĂ 1,5 t, 2.650 lei/ km. Telefon 276419. (16250)

Executăm INSTALAȚII și REPARAȚII SANITARE, LUCRĂRI CONSTRUCȚII. Telefon 276419. (16250)

PARCHETĂRI, RAȘCHETĂRI, PALUXĂRI cu materialele firmei (clientului). Telefon 235271, 094 555 338. (15536)

EXECUTĂM: construcții, finisaje, gresieri, faianțări, instalații sanitare și încălzire, hidroizolații. Telefon 280908. (c)

Școala șoferi PODOABĂ, VICTORIEI 34, înscrie A, B, C, E. Telefon 256050, 095 472 802. (16187)

AER CONDIȚIONAT. Montăm și comercializăm. Telefon 214225; 092.457.097; 092.457.098. (17065)

ȘCOALA ȘOFERI CARMEN ABCDE, deschide seria vacanței, Victoriei 88. Telefon 255445. (16701)

Execut ZUGRĂVELI, VOPSIT, interior-exterior, GRESIERI, FAIANȚĂRI, TENCUIELI. Telefon 246355. (16597)

„DAMAR" repară MAȘINI SPĂLAT automate, import, românești. Telefon 270518; 098.602.722. (17047)

Execut CONSTRUCȚII, ZUGRĂVELI, RENOVĂRI, interioare, fațade, izolații, contraigrasii. Telefon 272695.

Executăm RENOVĂRI, tencuieli, GLETUIELI, reparații ACOPERIȘURI, HIDROIZOLAȚII. Angajăm ZIDARI. Telefon 211646; 093.453.854. (17078)

Executăm INSTALAȚII ÎNCĂLZIRE, SANITARE, în cupru, HENCO, PEX. Telefon 287368. (17100)

Executăm diferite tipuri UTILAJE TÂMPLĂRIE (abricht, circular, freză, șlaif). Telefon 057/514.048. (17122)

ȘCOALA de ȘOFERI, col. RUSU LUCIAN, face înscrieri. Telefon 283696. (17145)

DIVERSE

Pierdut PAPAGAL mare alb în zona E. Varga-Banu Mărăcine, ofer găsitorului RECOMPENSĂ. Telefon 254711; 092.277.765. (17107)

La data de 20 iulie 2000, ora 20, se va vinde la licitație publică, ap. 42, situat în Arad, str. Aleea Ulise nr. 2, sc. A. Prețul de strigare este de 256.220.441 lei, apartamentul este proprietatea lui MAGHIARI IOAN și licitația va avea loc la Judecătoria Arad, camera 104. (17098)

Vindem ROLETE PLASTIC, import, 250.000 lei/ mp și ROLETE TEI, 450.000 lei/ mp. Oradea, telefon 059-460315, 095 827 725. (4873679)

La data de 20 iulie 2000, ora 12, se va vinde la licitație publică ap. 60, situat în Arad, str. Calea Aurel Vlaicu, bl. 1B1, sc. A, proprietatea debitoarei MARIN ANA STELA. Prețul de strigare este de 75.000.000 lei, prin reducere cu 25% și licitația va avea loc la Judecătoria Arad, camera 104. (17061)

SLĂBIȚI 5-15 kg în 30 zile: simplu, frumos și delicios. Recomandat medical 100%, natural. Telefon 255242. (17043)

TURISM

TURISM-OFERTĂ SPECIALĂ!
LITORAL TUNISIA: 8 zile, masă, avion, 289$; MONTENEGRO, CROAȚIA, 100 DM. Plecări vineri. Bilete de avion, autocar, asigurări, la tarife minime. Închiriem autocare și microbuse. AGENȚIA „MONTANA TOUR", Bd. Revoluției nr. 31. Telefon 213220; 095.615.675. (16063)

CONCEDIU BALATON, UNGARIA, 10-30 DM/ zi. Telefon 285525, 094 762 192. (15872)

EXCURSII externe, INTERMEDIERI VIZE, vouchere, urgent, prețuri accesibile. Telefon 219498. (16616)

FIRMĂ GERMANĂ vă oferă călătorii rapide în GERMANIA, cu microbuse, pe ruta: PASSAU-BAD REICHENHALL-LANDSHUT-ROSENHEIM-AUGSBURG-MÜNCHEN-ULM-STUTTGART. Informații telefon 057/281498. (17106)

SCHIMBURI

Schimb (vând 2 rate) apartament 3 camere, Micălaca 700. Telefon 219748. (16300)

Schimb casă RALLA 4 camere, anexeă, grădină cu garsonieră, apartament 2 camere + 5.000 DM. Telefon 286131.

ÎNCHIRIERI

Ocazie! Închiriem SPAȚIU COMERCIAL dotat: alarmă, termopan, rafturi, pulturi, 40 mp, str. Petru Rareș nr. 86, Grădiște, 250 DM/lună. Telefon 092.313.293; 279129, seara. 817134)

Ofer spre închiriere apartament 3 camere, Micălaca 700. Telefon 219748. (16300)

Ofer spre închiriere apartament 1 cameră, mobilat, Vlaicu, plata anticipat. Telefon 094 106 323, 259614. (17169)

Caut pentru închiriere auto pe motorină. Telefon 095 514 426. (17177)

Închiriez SPAȚIU COMERCIAL, Calea Timișorii nr. 161. Telefon 287511. (16425)

Ofer spre închiriere apartament (ne)mobilat. Telefon 210255. (16333)

Caut să închiriez apartament 1-2 camere, (ne)mobilat. Telefon 210555. (16333)

Închiriez garsonieră nemobilată, în zona Vlaicu. Telefon 094 589 976 sau 412205. (17042)

ÎNCHIRIEZ SPAȚII COMERCIALE, 86 mp și 900 mp, toate dotările. Telefon 094 798 000. (16430)

Ofer spre închiriere spațiu 28 mp. Telefon 212563. (17059)

Primim băieți în gazdă, str. Școalei nr. 15A. Telefon 275036. (17072)

Caut (închiriem) apartament 2-3 camere, semimobilat, cu pat dormitor, foarte curat, faianțat și gresiat, ultracentral. Telefon 270872. (17082)

Închiriez (ofer) garsonieră, central, mobilat, telefon, termen lung. Telefon 270234M 095.611.258. (17084)

Închiriez apartament 3 camere, parțial mobilat, zona Miorița. Telefon 219304. (17086)

Oferim spre închiriere spațiu comercial 45 mp, vizavi cu Sadion UTA. Informații telefon 281970. (17092)

Ofer spre închiriere spațiu comercial. Informații Telefon 223816. (17115)

Oferim spre închiriere spații comerciale pentru magazine, depozite, producție, etc. Telefon 281060; 281036. (17116)

PIERDERI

Pierdut foaie de parcurs din data de 01.06.2000, seria 0015712 pe numele GÎDA MIHAI, eliberată de SC SALUBRITATE SA Arad. O declar nulă. (17118)

† DECESE †

Cu adâncă durere anunțăm încetarea din viață a iubitei noastre fiice și surori

TODOCA ANDREA SORINA,

în vârstă de 15 ani. Înmormântarea va avea loc astăzi, 04.07.2000, ora 17, de la domiciliul din Vladimirescu str. A. Iancu nr. 11, la Cimitirul Vladimirescu. Familia îndoliată.

Cu adâncă durere anunțăm încetarea din viață a iubitului nostru fiu, frate, nepot și verișor,

LOBONȚ SORIN,

în vârstă de 25 ani. Înmormântarea va avea loc azi, 4 iulie 2000, ora 14, la Cimitirul Eternitatea (UTA). Familia îndurerată.

Cu imensă durere în suflet anunț încetarea prematură din viață a scumpului și iubitului meu soț,

TIPEI AUREL.

Nu te voi uita niciodată, suflet blând! În veci nemîngâiată a ta soție Elena. Înmormântarea azi, 4 iulie, ora 15, Sintea Mică.

Cu adâncă durere anunțăm trecerea în neființă a scumpei noastre mame, bunici și străbunici,

PILAN FLOARE,

în vârstă de 83 ani. Înmormântarea va avea loc azi, 4 iulie 2000, ora 16, de la domiciliul din Arad, str. Livezilor nr. 52. Familia îndoliată.

† SERVICII FUNERARE †

NON STOP (la orice oră)
„RO-STYL COMPANY"

Firma noastră este PRODUCĂTOARE DE SICRIE, cu magazin în: ARAD, str. M. Eminescu nr. 4 (vizavi Cinema MUREȘUL), telefon 057-211929, 094.537.715. EFECTUĂM SERVICII: spălat, îmbrăcat, îmbălsămat și transport cu personal calificat. ASIGURĂM MINIM: 8 modele de SICRIE din LEMN MASIV (nu din PAL sau furnir); SICRIE CU MÂNERE și ȘURUB (nu se bat cuie), SICRIE LUX, 5 modele LENJERIE DECES (respete), LENJERIE DE LUX, cruci lemn și metal. ACCESORII: catafalc, steag, prosoape, etc. INTERMEDIEM: fanfară, colaci, colivă, etc. FIIND PRODUCĂTORI, AVEȚI AVANTAJUL UNOR PREȚURI MINIME și POSIBILITATEA DE A PLĂTI ÎN RATE. Ofertă: sicriu stejar (cruce, respete) - 1.000.000 lei.

ANGAJĂM PERSONAL. (c.)

SC „NOSFERATUM" SRL,

ARAD, str. Ghiba Birta nr. 26, telefon 270437; Non stop 094.554.874, NĂDLAC, str. 1 Decembrie, nr. 4, telefon 092.922.337.

NON - STOP
SERVICII FUNERARE COMPLETE.

SICRIE, RESPETE, CRUCI (prețuri de producător). ACCESORII: prosoape, batiste, panglică neagră, baticuri, mânere, lumânări, catafalc, șfeșnice, steag de doliu. SERVICII: capelă, spălat, îmbălsămat, îmbrăcat, transport intern și internațional. Asigurăm colaci, colivă, coroane, jerbe, fotografii profesionale, fanfară, organizăm pomeni. OFERTA BRAD: sicriu brad, respete, cruce - 900.000 lei. Transportul sicriului la domiciliu este gratuit!!!

(c. 44)

† CONDOLEANȚE †

Un ultim omagiu pentru cea care a fost
JURCĂ CARMEN.
Dumnezeu să o odihnească în pace! Sincere condoleanțe familiei! Asociația de locatari a blocului 3, str. L. Rebreanu.

Suntem alături de colegul nostru ROMAN SEBARCHIEVICI în durerea pricinuită de decesul mamei. Colegii de birou. (17112)

Colectivul Centrului de Plasament nr. 1, aduce un ultim omagiu celei care a fost colega lor
JULA CARMEN SILVIA
și transmite sincere condoleanțe familiei îndurerate. (17111)

Colegiul de conducere al Camerei de Comerț, Industrie și Agricultură, este alături de domnul ADRIAN NĂSUI, președintele secțiunii Agricultură și Industrie Alimentară, în greaua încercare suferită prin dispariția prematură a tatălui său. Transmitem condoleanțe familiei îndoliate. (17183)

Locatarii blocului VIII, str. Sabin Drăgoi transmit sincere condoleanțe familiei NĂSUI ALEXANDRU, în aceste momente grele la trecerea în neființă a tatălui.

Suntem alături de familia LOBONȚ, în greaua încercare pricinuită de decesul prematur al fiului
SORIN
și le transmitem sincere condoleanțe. Familiile: Mihu, Pantea, Plev, Bala și Barna. (17174)

Suntem alături de familiile SANDU și ADI NĂSUI, în durerea pricinuită de decesul tatălui
NĂSUI GRIGORE.
Dumnezeu să-l odihnească! Familiile: Luncan și Igna. (17152)

Suntem alături de familia TODOCA IOAN, în marea durere pricinuită de moartea fiicei,
ANDREA.
Familia Țica. (17155)

Un ultim omagiu iubitului nostru tătic și bunic,
TIPEI AUREL.
Nu-ți vom uita niciodată zâmbetul și bunătatea sufletului! În veci nemângâiați, fiica Flori cu Dani și nepoatele Ancuța și Monica. (17178)

Un ultim omagiu celui mai drag tată și bunic,
TIPEI AUREL.
Nu te vom uita niciodată! Fiica Liliana cu soțul Claudiu și nepoata Andreea. (17179)

† COMEMORĂRI †

Iubitului nostru fiu,

DORINEL IOVUȚA,

azi, când ai fi împlinit 37 ani, mormântul îți este plin de flori și lacrimile veșnice ale părinților tăi: Todor și Livia. (17182)

Azi, trebuia să-ți zic „La mulți ani!" dar Dumnezeu a hotărât să ne despărțim, să știi că te iubesc dragă

DORI

și pentru mine vei rămâne viu toată viața mea. Cu drag, a ta soră Nico. (17182)

● PRODUCE ȘI MONTEAZĂ UȘI ȘI FERESTRE DIN PVC ARMAT CU PROFILE TROCAL GERMANIA
● PRODUCE ȘI VINDE GEAM TERMOPAN
LUCRU NEMȚESC
SATLINE
SALON DE EXPOZIȚIE:
ARAD, PIAȚA MIHAI VITEAZU
BL. M 7, PARTER
TEL./FAX. 057/25 14 61; 094 50 72 11

INSTALATII PROMPT SERVICE SRL
LANȚUL SANEX
Cele mai mici preturi doar la LANȚUL SANEX!
Vă oferă următoarele articole pentru:
- vopsit si zugravit: vopsele în ulei, vopsele pentru zugrăvit lavabile, semilavabile, pensule, trafaleți, bidinele, aracet, coloranți,etc
- uz gospodăresc: casmale, lopeți, sape, furci, cuie, sârmă, plasa gard, plasa rabit ciocane, clești, scule, mașini găurit, flexuri,etc
- uz casnic: mașini de spălat, boilere electrice și pe gaz, cazan baie, hidrofoare, etc
- Instalatii electrice: prize, întrerupătoare, cabluri conductori, tuburi PVC, becuri, doze, aplice, corpuri de iluminat
- Instalatii apă, gaz: robineți, fitinguri, tuburi PVC, țeavă polietilenă,țeavă neagră,
- Instalatii sanitare: gresie, faianță, chiuvete baie și bucătărie, căzi baie, cadițe duș, vasWC, accesorii, adezivi, ciment de rostuit etc.
Doua magazine beton!!!
ARADUL NOU, Calea Timișorii 39
tel.287 340, 287 776
orar zilnic 8-18 și sâmbătă 9-13

Magazinul cu 10001 produse
COMSIM-LG

♦ T.V. „LG" (GOLD STAR): mono, stereo, diag. 51, 54, 69, 63; 72; 20 modele; ♦ TV SONY ecran trinitron; ♦ FRIGIDERE: „ARCTIC" 2000; „EXCELSIOR"; ♦ COMBINE FRIG: „ARCTIC"; „ARCTIC" 2000; „ARDO" - ECOLOGIC; „WHIRLPOOL"; „LG" (GOLD STAR) NO FROST; VITRINE FRIGORIFICE 240 l, 480 l; ♦ LĂZI FRIGORIFICE (Congelatoare ORIZ): ARCTIC, MISTRAL; ♦ MAȘINI DE SPĂLAT AUTOMATE: „LG" (GOLD STAR) - încărcare frontală; 1000 rot/min. turație; 7 kg rufe capacitate; tambur inox; zgomot redus; „ARDO"; „IBERNA"; „WHIRLPOOL"; „MISTRAL"; ♦ MAȘINI DE SPĂLAT CU STORCĂTOR: ALBA LUX 7.1; ♦ MAȘINI DE SPĂLAT: ALBA LUX 15.3; SPLENDID 05; ♦ MAȘINI DE SPĂLAT RUFE MĂRUNTE: EVA 1; ♦ STORCĂTOR RUFE; ♦ ARAGAZE: SAMUS-ZANUSSI, METALICA ORADEA: cu 2, 3, 4, 5 ochiuri; cu aprindere electronică; fără aprindere EL.; cu gril (rotisor); fără gril; 2 ani garanție; ♦ CASE DE BANI CU CIFRU ȘI FĂRĂ: 125 cm; 115 cm; 105 cm; 85 cm; 55 cm; ♦ SOBE ÎNCĂLZIT PE GAZ; ♦ BOILERE; ♦ TELEFOANE OMOLOGATE „ROMTELECOM": 30 modele; ♦ COMBINE MUZICALE: „LG" (GOLD STAR); PHILIPS; SILVA-SCHNEIDER; T.E.C.; G.P.X.; ♦ VIDEO: PLAYER, MULTISISTEM CU 2 CAPETE; RECORDER, MULTISISTEM CU 2 ȘI 4 CAPETE; CURĂȚAREA AUTOMATĂ A CAPULUI DE REDARE; ♦ R.C. „PHILIPS": T.E.C.; „SILVA"-„SCHNEIDER"; ♦ C.D.: „SONY"; „PHILIPS", T.E.C.; „SILVA-SCHNEIDER"; ♦ RADIO-CEAS; ♦ RADIO-PORTABIL; ♦ CUPTOARE MICROUNDE „LG" (GOLD STAR); ♦ INCUBATOARE: 56 ouă, sistem mecanizat; 60 ouă; ♦ CUPTOARE ELECTRICE PT. PÂINE; ♦ ROBOT BUCĂTĂRIE „MOULINEX"; ♦ TOASTER; ♦ FRIPTEUZE - „MOULINEX", „PHILIPS", „ROWENTA"; ♦ FILTRE CAFEA; ♦ PRESSO CAFEA; ♦ USCĂTOARE PĂR: „PHILIPS", „BRAUN", „ELECTROARGES"; ♦ ASPIRATOARE: „LG", „TRACY RONDO", IDEAL 600, COMPACT, RHINO, POSADA; ♦ CUPTOARE: „MOULINEX", „PHILIPS", „BRAUN" AUTOHTONE, „ROWENTA"; ♦ CANDELABRE; ♦ BECURI-TUBURI NEON; ♦ VOPSELE ÎN ULEI; ♦ VOPSELE LAVABILE;♦ ADEZIV; ♦ SPUMĂ POLIURETANICĂ: SILICON, SILICON ACVARIU; ♦ PENSULE; ♦ BIDINELE; ♦ COLORANȚI;♦ BROAȘTE USĂ; ♦ ȘILDURI + MÂNERE; ♦ MAȘINI GĂURIT: „BOSCH", INDIGENE; ♦POLIZOARE; ♦CUIE; ♦ HOLȘURUBURI; ♦ ȘURUBURI; ♦ TRUSE SCULE „KINZO" - OLANDA; ♦ TOPOARE; ♦ CIOCANE; ♦ PILE; ♦ SCULE ZUGRAVI; ♦ FOARFECE; ♦ BULOANE; ♦ LAMPĂ GAZ.
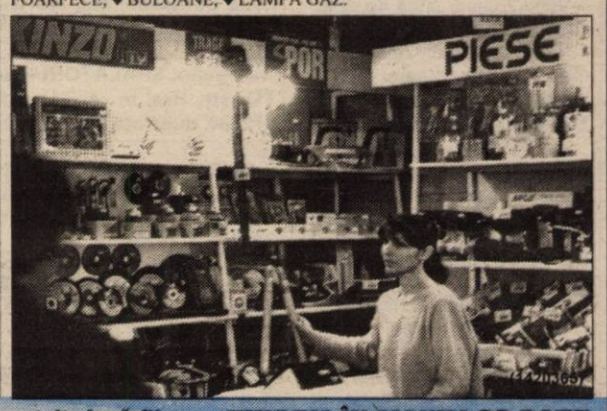

ZILNIC 8,00 - 20,00
SÂMBĂTĂ 8,00 - 13,00
B-DUL REVOLUȚIEI NR. 83
● Transport gratuit al mărfii cumpărate, la domiciliul clientului
TELEFON: 280817
VINDEM ÎN MAXIM 36 RATE
fără avans, dobândă minimă, contractele se întocmesc la magazin.

LINFLEUR ROM.
ARAD ROMANIA
Selectează personal în vederea școlarizării pentru postul de
MECANIC MAȘINI DE CUSUT
Cerințe: -vârsta maximă 35 ani
-stagiul militar satisfăcut
-studii minime: 10 clase
Selecția va avea loc miercuri, 5 iulie 2000, la sediul firmei din Arad, Calea Radnei nr.187
Informații suplimentare la telefon 219811.

construct MIRADA
DISTRIBUITOR AL PRODUSELOR
CASIAL S.A. DEVA
■ CIMENT
■ VAR
BPB Rigips
■ TAVANE CASETATE
■ PLACĂ GIPS CARTON
Villas.
■ MEMBRANE HIDROIZOLATOARE
TONDACH JAMINA CSORNA
■ ȚIGLE GLAZURATE
DEPOZITE
Arad, Stația CFR Arad
Tel: 057/27.09.60.
(1420464)

MEMBRANE HIDROIZOLATOARE
import UNGARIA și ITALIA la cel mai mic preț
TREND P 4 kg MINERAL 52.000 lei/m²
armătură poliester cu ardezie
TREND V 4 kg MINERAL 46.000 lei/m²
armătură fibră sticlă cu ardezie
OV 4 S/K 48.000 lei/m²
armătură fibră sticlă cu ardezie
OV 3 T/K 35.000 lei/m²
armătură fibră sticlă cu nisip
Prețurile conțin T.V.A. și transport la domiciliu!!!
numai prin: S.C. SANDOR S.R.L.
- UN NUME AL CALITĂȚII -
tel. 057-280632, 092 344868, 092 837455
(1515354)

S.C. „BENDEA" S.R.L
VINDE PRIN MAGAZINELE
din B-dul Revoluției 26 - 38 Telefon: 231853 Liviu Rebreanu 68 - Telefon: 250905
■ GRESIE color cal. I - 113.000 lei/mp
■ FAIANȚĂ color cal. I - 83.000 - 106.000 lei/mp
■ BATERII BAIE ■ Obiecte sanitare ■ Căzi baie
■ BOILER ■ Fitinguri
■ ȚEAVĂ ZINCATĂ ȘI NEAGRĂ
■ ȚEAVĂ PVC colac PE 20-63 și fitinguri aferente
■ TABLĂ ZN decapată și NG
■ Țeavă HENCO 16 - 23000 lei/m; 18 - 26000 lei/m; 22 - 29500 lei/m și FITINGURI
■ CARBID ■ TUBURI PVC ■ ȚEAVĂ DIN CUPRU și fitinguri din cupru.
(1420284)

GOMAR LUX S.A.
CABLURI ȘI CONDUCTORI ELECTRICI
(CYY, CYABY, MCCG, MSUDC, MYYM, FY)
ARAD, STR. MEȘTERUL MANOLE NR. 2
(INCINTA TIAB)
TEL. 057-289468.
(1420653)

HALĂ DE ÎNCHIRIAT
OFERIM spre închiriere sau vânzare o HALĂ în suprafață totală de 4.000 m2 (pe două nivele), pretabilă la activități de producție sau depozitare, dotată cu toate utilitățile - curent, apă, încălzire, telefon, rampe de descărcare auto și CFR, lift etc, situată în ARAD, zonă comercială.
INFORMAȚII LA TEL. 092 75278.
(128687)

BANCA ROMÂNĂ PENTRU DEZVOLTARE
BRD
Vă oferă azi cardul VISA CLASSIC LEI card de credit pentru persoane fizice, cu posibilitatea obținerii de credit până la 1000 USD echivalent în lei, la cursul zilei.

GRATUIT

ADEVĂRUL

COTIDIAN INDEPENDENT ARAD

Anul XII, nr. 3044

Miercuri, 5 iulie 2000 ● 12 pagini ● 2500 lei ● e-mail: adevarul@arad.ro

BRAT Publicație auditată în semestrul II 1999

Tiraj mediu zilnic vândut: 34.958

WEST BANK
B-dul Revoluției nr. 88, 2900 ARAD
AGENT WESTERN UNION | MONEY TRANSFER
Cel mai rapid mod de a primi bani din întreaga lume!

VARA NU-I CA TOAMNA!

S-au spus multe despre constituirea structurilor de conducere ale Consiliului Județean și despre numirea viceprimarilor. Multe lucruri adevărate, dar și mai multe prostii. Cum se explică cele din urmă?

În primul rând prin necunoașterea realităților politice. S-a spus că PDSR a câștigat alegerile locale. Este o aberație! Pot fi câștigate doar alegerile generale și cele prezidențiale. După cum se știe, partidul (sau alianța) care câștigă alegerile generale își propune primul ministru și formează guvernul, de unul singur sau cu alte partide într-o coaliție.

Nu același lucru se întâmplă cu alegerile locale. Termenul local spune totul: alegerile se câștigă local, într-o localitate, și nu pe județ sau pe țară. Nici Legea electorală nu stipulează undeva că alegerile locale ar fi câștigate de către un partid. Alegerile locale însă pot fi câștigate de către o persoană care reprezintă un partid: ca membru sau ca și candidat independent al partidului, așa cum s-a întâmplat și în municipiul Arad.

Că un partid câștigă mai multe procente pe județ sau pe țară e cu totul altceva. Dar asta nu înseamnă că a câștigat alegerile locale. Dacă în Legea electorală ar fi fost stipulat că un partid a câștigat alegerile locale, având cele mai multe procente, atunci acel partid ar fi fost mandatat să numească structurile de conducere ale județului. Or, nu se stipulează nimic în acest sens, iar structurile de conducere au fost alese pe baza votului consilierilor județeni, municipali sau comunali.

Dacă ar fi știut aceste lucruri simple ca bună ziua, unii politicieni arădeni n-ar mai fi tunat și fulgerat împotriva celor care s-au dovedit mai abili decât ei. PDSR, bunăoară, care zicea (fals) că a câștigat alegerile, se vedea cu sacii în căruță, uitând, de fapt, esența și modul de constituire a structurilor de conducere județene. Uitând că fiecare vot contează, chiar dacă și PDSR a luptat la sânge pentru fiecare vot. Există aici o contradicție între punctul de pornire a dialogului și linia de sosire. Punctul de pornire a fost net favorabil PDSR, dar „meciul" a demonstrat că în competiție PDSR-ul este un partid fără jucători de succes. Au pierdut meciul într-o luptă specific politică.

S-a spus că unii „au trădat". Dacă judecăm lucrurile la obiect, se vede de la o poștă că aceste trădări erau foarte posibile, indiferent că luăm un partid sau o persoană în discuție.

I. IERCAN

(Contin. în pag. 5) ➡

IERI, TOATĂ CONDUCEREA POLIȚIEI DE FRONTIERĂ ARAD A FOST SCHIMBATĂ

Fosta gardă de corp a Elenei Ceaușescu n-a fost numită șef la Nădlac

Ieri, zvonurile care spuneau că maior **Rauț Băbuța Paraschiva**, fostă gardă de corp a Elenei Ceaușescu, va fi noul șef al Punctului Poliției de Frontieră din Nădlac au fost infirmate. Actualmente, mr. Rauț ocupă funcția de lucrător de poliție la P.P.F. Nădlac, unde se află detașată pe o perioadă de 8 luni de la Poliția Cenad.

Începând cu data de 1.07.2000 a luat ființă Inspectoratul Județean de Poliție de Frontieră Arad (fostul sector al Poliției de Frontieră), care de ieri îl are la comandă pe lt. col. **Petru Tărchilă**, numit prin Ordin al Ministrului de Interne. Tot de ieri, toate punctele poliției de frontieră din județul nostru au șefi noi, după cum urmează: **Nădlac** - lt. col. Mihail Pârvu; **Turnu** - col. Ioan Cios; **Curtici** - mr. Constantin Duma; **Zona Liberă Curtici** - lt. col. Fabian Popa; Vărșand - lt. col. Ioan Păcurar; **Aeroport** - lt. col. Eugen Muscă. Fostul șef al sectorului Poliției de Frontieră Arad, col. Constantin Maftei, ocupă funcția de prim adjunct al inspectoratului nou înființat. Numirile în funcții ale acestor șefi de puncte au fost făcute personal de către general de divizie Emil Talpă, prim adjunct al șefului I.G.P.F. București, venit la Arad special pentru această misiune.

C. TRIF

Foto: Ș. MAIOR

VREAU SĂ CRED CĂ S-A TERMINAT CU POLITICA ȘI ÎNCEPE TREABA

Interviu cu d-l CAIUS PARPALĂ, președintele Consiliului Județean Arad

Pag. 5

TRICOUL ROȘU & TRAFT

MOBIL VENEZIA
■ MOBILIER MODERN LA COMANDĂ
■ AMENAJĂRI SPAȚII COMERCIALE
■ MATERIALE IMPORT
■ CALITATE SUPERIOARĂ
STR. VIȘINULUI NR. 74
TEL: 057/224885
092/777361

Mercedes-Benz
AutoSchunn
Partener Autorizat Mercedes-Benz
Micălaca DN7 FN
Tel/Fax: 057/286680
057/281474
E-mail: office@auto-schunn.ro
Web: http://www.auto-schunn.ro

Pag. 6

16 miliarde de lei din „fondurile Băsescu" au ajuns la Arad

Foto: ONORIU FELEA

40 de grade la umbră

„ARADUL FOTBALISTIC NU ARE CAPACITATEA DE A FACE PERFORMANȚĂ"

● afirmă invitatul nostru, antrenorul IONUȚ POPA (West Petrom Arad)

Pag. 7

Foto: ONORIU FELEA

ÎN ATENȚIA CITITORILOR ZIARULUI „ADEVĂRUL" ARAD

COMUNICAT

Vă comunicăm termenele de contractare a abonamentelor la publicația **„Adevărul" Arad**, pentru luna august a.c.

În localitățile din județ termenul de contractare este până la data de **28 inclusiv**, în municipiul Arad termenul de contractare este data de **30, ora 9.**

ȘEF OFICIU JUDEȚEAN DE POȘTĂ ARAD
EC. MARIA NEAGU

ALGLASS
FIRME ȘI MATERIAL PUBLICITAR
●CASETE LUMINOASE ●BANERE ●COPERTINE
●MARCHIZE ●PANOURI PUBLICITARE ●LITERE VOLUMETRICE
Str. Roșiori nr. 26; Tel./Fax: 289053
Piața Spitalului Bl. 1D; Tel/Fax: 253868

CALENDAR

■ Astăzi, Soarele răsare la ora 5,32 și apune la ora 21,18 minute.

■ Au trecut 187 de zile din acest an. Au mai rămas 179 de zile până în 2001.

■ **Praznicul zilei: Biserica Ortodoxă**: Cuv. Atanasie de la Aton; Cuv. Lampadie; **Biserica romano-catolică**: Anton Maria Zaccaria, Filomena; **Biserica greco-catolică**: Sf. Atanasie Atonitul (+1003) Cuv. Lampad și Marta.

A venit BARZA!

La Arad: Hrușcă Aurica, Rostaș Anișoara, Covaci Camelia Vilma, Miclea Aurica Monica, Piroș Loredana, Szilaghi Ciprian, Suciu Mario Duras, Pasc Andra Izabela, Morar Cristina Claudia, Avram Astrid Alisia, Goia Roxana Tamara, Mancaș Roxana - Daniela, Bucșa Lucian, Gherheș Andreea, Szabo Beatrix, Petreuș Bianca Daiana, Cetina Monica Anuța, Pop Rebecca Estera, Timan Adrian Manuel.

La Chișineu-Criș: Leșan Mădălina.

La Ineu: Caba Denisa, Drig Andrei.

Au plecat dintre noi!

✝ Batin Maria-Magdalena (1907), Haraga Matild (1946), Covaci Ilie (1955), Pilan Floarea (1916), Tulcan Maria (1934).

Meteo

Vremea va fi caniculară. Cerul va fi variabil. Izolat, se vor semnala descărcări electrice, intensificări de vânt, dar mai puțin averse de ploaie. Vântul va sufla slab la moderat.

Temperaturi maxime: 35 la 38°C. Temperaturi minime: 20 la 23°C.

Meteorolog,
DANA GĂVRUȚĂ

CINEMATOGRAFE

Dacia: Băieții nu plâng niciodată (SUA); 9,30; 11,45; 14; 16,30; 19

Mureșul: Totul despre mama (Spania) 10; 12; 14; 16,30; 19

Arta: Un tătic grozav (Ungaria) 15; 17; 19

Sala Mică: Inspector Gadget (SUA) 15,30; 18

Progresul: Masca lui Zorro (SUA) 17,00

Rutina, bat-o vina! (SUA) 19,00

În atenția cititorilor din municipiul Arad

ABONAMENTE LA ZIARUL „ADEVĂRUL" ARAD

De astăzi, 5 iulie și până în 31 iulie 2000, zilnic între orele 9-14 se pot încheia abonamente la ziarul „Adevărul" Arad pentru luna august.

Ziarul va fi zilnic la domiciliul dvs., în primele ore ale dimineții prin serviciul propriu de difuzare al S.C. ADEVĂRUL S.R.L.

Prețul abonamentului: 35.000 lei/lună.

Informații la sediul redacției, birou contabilitate, telefon 281797.

La Dezna S-A REDESCHIS PIAȚA AGROALIMENTARĂ

Viceprimarul comunei Dezna, Ioan Lucoaie, ne-a sunat ieri la telefon pentru a ne informa că sâmbătă, 1 iulie a.c. a fost redeschisă, după ani și ani, piața agroalimentară cu program săptămânal de funcționare.

Refăcută și reamenajată în spațiul fostului amplasament din centrul localității, noua piață dispune de 100 locuri la mese protejate de intemperii de copertine confecționate din fibră de sticlă, iar platforma betonată este racordată la canalizare, asigurând condiții bune de întreținere a curățeniei și igienei.

Lucrările de construcție au început în urmă cu trei ani și au fost executate, în mare parte, gratuit de personalul primăriei și de cetățenii din comună.

Ș. T.

HOROSCOP

Miercuri, 5 iulie

BERBECUL (21.03-20.04). Veți avea ocazia să reluați un plan mai vechi și să încercați să-l materializați.

TAURUL (21.04-20.05). Vi se deschid drumuri noi și ar fi bine să manifestați o oarecare vigilență.

GEMENII (21.05-20.06). Vă așteaptă o zi mai tulbure. Organizați-vă fiindcă drumul pe care mergeți e cel mai bun.

RĂCUL (21.06-22.07). Veți fi mai nervos ca de obicei și acest lucru se va datora fie problemelor de la serviciu, fie celor de acasă.

LEUL (23.07-22.08). Vă veți simți în întârziere față de evenimentele care vă vor lua în pripă. Aveți însă toate șansele să avansați profesional, să vă consolidați situația carierei.

FECIOARA (23.08-22.09). E o zi în care veți profita de condiții favorabile pentru a câștiga bani, doar dacă veți reuși să fiți mai puțin distrat ca de obicei.

MOCHETA
Arad, Piața Gării
Telefon 235221
Vinde și montează mochetă la prețuri cu o reducere de 10-20%

BALANȚA (23.09-22.10). În dragoste vă puteți aștepta la unele surprize care vă vor lăsa cu gura căscată.

SCORPIONUL (23.10-21.11). Veți dori să vă luați la bătaie cu toată lumea, ca și cum toți cei din jurul dvs. v-ar fi aprigi dușmani.

SĂGETĂTORUL (22.11-21.12). Energie cu carul, entuziasm, dorința de a vă bucura din plin de viață și mai ales mari surprize în domeniul sentimental. Cam asta vă așteaptă în această zi.

CAPRICORNUL (22.12-19.01). O zi privilegiată în viața dvs. Sunteți plin de energie. Profitați!

VĂRSĂTORUL (20.01-19.02). Aveți acum ocazia să marcați mai multe puncte în favoarea dvs. dar aveți grijă cum o faceți să nu vă accidentați din greșeală.

PEȘTII (20.02-20.03). Veți simți dorința de a vă îmbunătăți condițiile de viață. Este foarte bine pentru că sunteți o persoană cu foarte multe idei.

CONSFĂTUIREA MEMBRILOR CECAR

1. În data de 05.07.2000 ora 15,00 va avea loc, în sala mică a Casei de Cultură a Sindicatelor (Pădurice), întrunirea membrilor înscriși în Tabloul Corpului. Cu această ocazie se vor prezenta și dezbate probleme specifice activității experților contabili și contabililor autorizați conform Legii 186/1999.

Totodată au fost invitați reprezentanți ai Casei județene de Asigurări de Sănătate și Biroului local de Expertize din cadrul Tribunalului Arad.

2. Examenul de aptitudini în vederea accesului la calitatea de expert contabil și de contabil autorizat pentru persoanele care au fost declarate „ADMIS" la concursul din luna octombrie, respectiv noiembrie 1999, se va desfășura la București în perioada 29-30.09.2000. Cursurile privind pregătirea deontologică și doctrina profesională se vor organiza în decada a II-a a lunii septembrie a.c. la nivelul filialei.

3. În perioada 18-19 iulie 2000, de la ora 16,00 se va organiza cursul cu tema: „Metodologia de calcul a impozitului pe profit". Înscrierea pentru participare a membrilor înscriși în Tabloul Corpului și a altor persoane interesate se face la sediul filialei din B-dul Dragalina nr. 22-24. Informații la telefon 281960.

„ADEVĂRUL" VĂ ASCULTĂ

*** Campingul boschetarilor.** D-na Emilia Pecican, str. V. Milea, nr. 5, ne spune că de două săptămâni boschetarii au transformat parcul din apropierea locuinței într-un adevărat camping unde stau noaptea înconjurați de câini vagabonzi, pe care dimineața îi asmuță împotriva trecătorilor. Nemulțumirea cititoarei este și față de gardienii publici, cărora le-a sesizat aspectul, dar care au sfătuit-o să facă cerere, să o depună la registratură, să aștepte soluționarea. „Noi trebuie să ne rugăm de ei să-și facă datoria?" întreabă, pe bună dreptate, d-na Pecican.

*** Strandul - un calvar.** Așa spune d-na Livia Ungur, str. Praporgescu, nr. 24. „Fiecare vară e un sezon de insomnii. Facem nopți albe din cauza muzicii date la maximum. Sunt cardiacă, mă droghez cu medicamente și din cauza poluării fonice trebuie să dorm cu geamul închis și cu dopuri de vată în ureche. De patru ani, de când cu muzica și dezmățul, strandul ne mănâncă liniștea, sănătatea și răbdarea.". Oare chiar nu se poate cu câțiva decibeli mai puțin?

Redactor de servicia, T.M.

PE ȘOSELE

Acționând pentru depistarea conducătorilor auto certați cu legea, luni, polițiștii de la circulație au reținut trei certificate de înmatriculare pentru defecțiuni tehnice, au aplicat 80 amenzi în valoare de 8.310.000 lei și au ridicat în vederea suspendării cinci permise de conducere din care unul pentru conducere sub influența băuturilor alcoolice.

Este cazul lui **Triap Cristian - Manuel**, de 19 ani, din Arad, cu autoturismul AR-04-DNW.

LA ÎNCHISOARE

În cursul zilei de luni polițiștii arădeni i-au identificat și încarcerat pe **Domanidi Iosif**, de 29 ani, din Șofronea care are de executat 10 zile închisoare contravențională, conform Legii 61/1991; **Bako Istvan-Șandor**, de 42 ani, din Arad, care are de executat un mandat de 3 luni închisoare, pentru deținere ilegală de substanțe toxice și **Știocher Willi**, de 32 ani, din Hunedoara, care a fost dat în urmărire generală pentru că avea de executat un mandat de 3 ani închisoare pentru dezertare, constând în aceea că în perioada 31.07.1991 - 31.07.1992 a lipsit fără aprobare din unitate.

Intoxicație voluntară

La ambulanța medicală a fost adusă S. L. - 25 de ani, din Arad. Fata îngurgitase 20 de tablete de Diazepam, fiind diagnosticată cu intoxicație voluntară medicamentoasă. I s-au făcut spălături stomacale, nefiind necesară internarea.

A. B.

PĂȘUNI INCENDIATE

*** Luni, în jurul orelor 10,00, datorită unui foc deschis, nesupravegheat, a izbucnit un incendiu pe pășunea împădurită de pe raza satului Dulcele, comuna Gurahonț, valoarea prejudiciului fiind de 140.000.000 lei.**

*** În aceeași zi, în jurul orelor 16,35, datorită unui foc deschis, nesupravegheat, a izbucnit un incendiu pe raza pășunii comunale a Primăriei Pleșcuța, arzând vegetația uscată pe o suprafață de 3 ha, în valoare de 3.000.000 lei.**

*** Tot în data de 03.07.a.c., în jurul orelor 19,30, autori necunoscuți au dat foc la o șiră de lucernă, aparținând lui Rediș Simion, din Arad, care a ars în întregime, în valoare de circa 50.000.000 lei. Incendiul a fost localizat și stins de către militarii Grupului de Pompieri „Vasile Goldiș" din Arad, iar cercetările continuă pentru stabilirea autorilor.**

4.500 DE ȘOMERI „FERICIȚI"

După o săptămână întârziere, „capitaliștii" au trimis la Arad 1,2 miliarde lei, bani reprezentând cea de a doua tranșă din ajutorul de șomaj.

„În aceste zile, poșta distribuie banii celor 4.500 de șomeri «restanțieri», ne-a informat d-na Claudia Miuțescu, purtătoarea de cuvânt a Agenției Județene de Ocupare și Formare Profesională.

Reamintim că în urmă cu trei săptămâni, 9.000 de șomeri din județ au intrat în posesia ajutorului de șomaj aferent lunii iunie.

N. O.

DOI MORȚI SCOȘI CU „FORCEPSUL" DIN DACIA FĂCUTĂ ZOB

Ieri dimineață, în jurul orei 4,00, în apropierea comunei Mândruloc s-a petrecut un grav accident de circulație.

Foghiș Ciprian Ioan, de 26 de ani din Reșița, în timp ce conducea autoturismul Dacia (CS-74-CIP) a intrat sub un autocamion. În urma impactului atât șoferul, cât și o pasageră aflată lângă el și-au pierdut viața.

Pentru că mașina s-a făcut zob, pompierii militari au fost chemați să intervină cu echipajul de descarcerare (având în dotare clește imens, ciocane pneumatice, aparat de sudură) pentru a scoate cadavrele din „Dacie"...

N. OPREAN

Echipa de serviciu
AUREL DARIE
- secretar de redacție.
Bianca Felea, Ioan Leac, Dina Rujan, Ramona Vidulescu
– tehnoredactare computerizată.
Anca Bugariu, Diana Dutu, Doina Jurcă, Aurica Telcian
– corectură.

UTILITARE

PIEȚE, TÂRGURI

Astăzi este zi de piață la Pâncota, Beliu, Buteni, Șiclău, Macea, Vânători, Pecica, Șiria. Tot astăzi se desfășoară târguri săptămânale la Beliu și Buteni.

Mâine, joi este zi de târg săptămânal la Curtici, Nădlac, Sebiș, Cermei, Săvârșin, Secusigiu, Zerind.

FARMACIA DE SERVICIU

Farmaciile „**Sinapis**", B-dul Revoluției, nr. 88, lângă Noul Stil, telefon 282369, „**Noua Farmacie**", str. Andrei Șaguna, nr. 15, telefon 948 sunt de serviciu cu program non-stop.

URGENȚE STOMATOLOGICE ...

... asigură Cabinetul din str. Crișan (în spate la Gionelli), program non-stop. Telefon: 253794.

... urgențe stomatologice asigură și cabinetul din B-dul Revoluției nr. 62, ap. 17, între orele 9,00-19,00. Telefon: 256665.

De la Poliție - pe scurt

**** Furt din curte***

ILICA PAUL-PETRU, de 24 ani, din Gurahonț, este autorul furtului comis în noaptea de 17/18.06.a.c. din curtea lui AVRAM VASILE, din localitate, de unde a sustras bunuri în valoare de 2.000.000 lei.

**** Neglijență în serviciu***

Este cercetat pentru săvârșirea infracțiunii de neglijență în serviciu, **VASI GHEORGHE**, de 48 ani, din Hălmagiu. Acesta în calitate de contabil la primăria din localitate, nu a dat pentru a fi pusă în aplicare o sentință a Judecătoriei, pentru punerea în posesie a unui teren intravilan.

**** Cartofi***

JURCĂ ROMULUS, de 46 ani și **JURCĂ TARZAN**, de 19 ani, ambii din Iratoș în noaptea de 30.06./01.07.a.c. a sustras 160 kg cartofi de pe tarlaua lui CORAȘ GHEORGHE, din Arad.

**** Minus în gestiune***

Este cercetat pentru săvârșirea infracțiunii de neglijență în serviciu, **MĂRGĂU IOAN**, de 32 ani, din Hălmagiu. În data de 05.04 a.c., în calitate de gardian public, a distribuit ajutoare la sinistrații din comună, creând un minus în gestiune în valoare de 600.000 lei.

**** Înșelăciune***

BUDEA SUSANA, de 43 ani, din Budești, a declarat la primărie că posedă două vaci, primind în schimb 8 cupoane agricole, deși în realitate aceasta nu are animale. Este cercetată pentru săvârșirea infracțiunilor de fals, uz de fals și înșelăciune.

CURSUL VALUTAR*

- VALORI ÎNREGISTRATE IERI, 4 IULIE 2000

Denumirea valutei	BNR	BCR		BRD		Banca Transilvania		Banca Agricolă		BIR		Bursa neagră	
		C	V	C	V	C	V	C	V	C	V	C	V
Dolar	21390	21320	21520	21250	21500	21100	21450	21275	21550	-	-	21250	21450
Marca germană	10373	10140	10548	10248	10474	10100	10440	10310	10465	-	-	10300	10400

ÎN CURÂND, O NOUĂ ȘI MODERNĂ HALĂ DE VÂNZARE

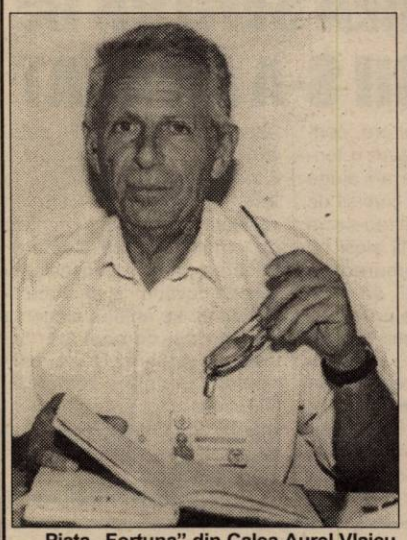

Piața „Fortuna" din Calea Aurel Vlaicu nu mai are nevoie de prezentare, ea fiind la ora actuală una dintre cele mai moderne și mai cochete, în același timp, piețe din Arad.

Întrucât însă prin zonă, ca să zicem așa, circulă tot mai insistent un zvon privind viitorul acestei piețe am cerut lămuriri, firesc, dlui ing. IOSIF DUCA, șeful pieței.

– Într-adevăr, ne-a confirmat interlocutorul nostru, zvonul este de data aceasta adevărat: în curând actualei piețe i se va adăuga o modernă hală pentru vânzarea produselor alimentare.

– Cine conduce și sponsorizează ca să zicem așa această acțiune?

– Normal, acțiunea aparține societății noastre, TOP SA și ea este condusă personal de către dl. ROMULUS GHERMAN, directorul general, lucrarea înscriindu-se

cinci minute cu dl. ing. IOSIF DUCA, șeful Pieței „Fortuna" Arad

într-un plan mai amplu de modernizare a tuturor piețelor Aradului, între care și cea despre care vorbim.

– Ce-i drept sau dând cezarului ce se cuvine cezarului trebuie să recunoaștem că Piața Fortuna a devenit de nerecunoscut în ultimii doi ani ...

– De fapt, ziarul „Adevărul" a scris la vremea respectivă despre fiecare adăugire sau modernizare a pieței începând cu refacerea întregului sistem de canalizare, cu introducerea iluminatului cu becuri cu halogen și terminând cu ridicarea copertinei din fibră de sticlă.

– Am auzit că noul primar a fost deja pe la dv. promițându-vă și în continuare tot sprijinul.

– Așa este, lucru pentru care nu putem decât să-i mulțumim domnului **Dorel Popa** în care avem toată încrederea.

– Dincolo de toate acestea însă știu că aveți, totuși, unele nemulțumiri.

– Nu știu dacă este o nemulțumire cât mai ales o propunere către Salubritate: și anume ca lucrătorii ei să treacă prin piață pentru ridicarea gunoiului cât mai de dimineață sau dacă s-ar putea chiar noaptea, astfel ca la ora deschiderii pieței ea să arate așa cum ne-o dorim cu toții.

– Se aude că pentru a ocupa un loc la mese trebuie să te scoli cu noaptea în cap ...

– Ce să-i facem, aceasta este Piața Fortuna, cam mică comparativ cu creșterea continuă a cartierului, de aceea cei care nu au contract cu noi trebuie să se prezinte cu două, trei ore înainte de deschiderea pieței pentru obținerea unui număr de ordine de la gardianul public de serviciu, număr în baza căruia se poate ocupa un spațiu pentru vânzarea produselor.

MIRCEA DORGOȘAN
Foto: **V. MUSCA**

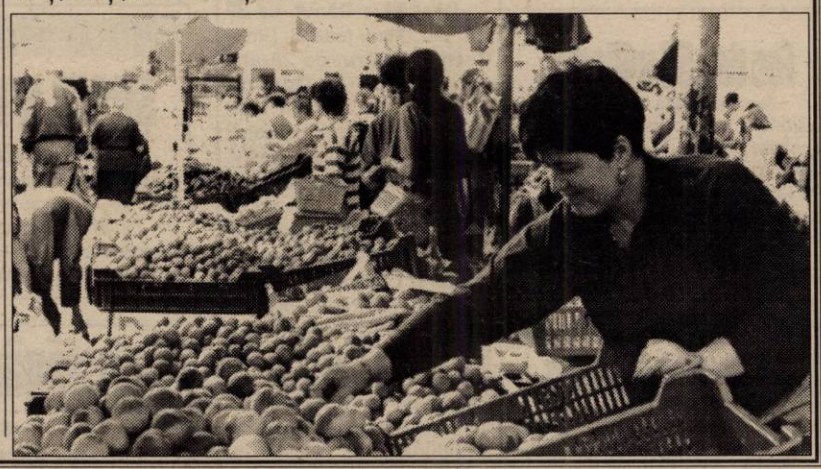

BAC 2000 - la Sebiș

Din informațiile primite de la președintele comisiei de bacalaureat Sebiș 2000, conf. univ. dr. Nicolae Herișanu, **proba scrisă la limba și literatura română** s-a desfășurat în condiții bune.

Candidaților li s-a permis intrarea în săli înainte cu 30 minute de aflarea subiectului. Recepționarea și multiplicarea subiectelor a fost operativă.

Iată câteva impresii ale elevilor, consemnate după această probă:

Bîlc Rahela (Istorie-științe sociale - Grupul Școlar Sebiș): „Subiectele nu au fost extraordinar de grele. Putea fi mult mai greu. Nu am avut emoții, am învățat."

Neamț Dorina (Chimie-biologie - Grupul Școlar „I. Buteanu" - Gurahonț): „Am avut emoții foarte mari, subiectele au fost ușoare, mă aștept la un rezultat bun."

Țolea Cristian (Informatică - Grupul Școlar Sebiș): „Subiectele au fost abordabile, timpul de lucru a fost suficient, am avut puține emoții, dar să sperăm că va fi bine în continuare."

Stănilă Eugenia (Filologie - Grupul Școlar „I. Buteanu" Gurahonț): „Nu mi s-a părut greu, emoțiile au fost mari, dar să sperăm că totul va trece cu bine."

Spadon Osvaldo (Informatică - Grupul Școlar Sebiș): „A fost o probă dificilă, am avut ceva emoții, dar după ce am primit subiectele, totul a fost OK. Mă aștept la un rezultat satisfăcător."

GELU GROZA

Din 22 iunie 2000

Arădenii disponibilizați nu mai beneficiază de plăți compensatorii

Ordonanța de urgență a Guvernului (O.U.G.) nr. 77/2000 modifică și completează vechea O.U.G. cu privire la protecția socială a persoanelor ale căror contracte individuale de muncă vor fi desfăcute ca urmare a concedierilor colective. Din nefericire această nouă ordonanță aduce completări deloc favorabile pentru arădenii care vor intra în programele de disponibilizări.

Asta deoarece avizările de concedieri colective sunt prevăzute în planul de restructurare aplicat de R.I.C.O.P. (Program de restructurare a întreprinderilor și reconversie profesională).

Aradul nu mai este prevăzut în cadrul acestui program. Menționăm că arădenii care au primit avizele pentru aceste plăți compensatorii până în data de 22 iunie a.c. vor primi banii în mod normal. În acest caz plățile compensatorii se vor face în tranșe lunare egale. Mai sunt încă două noutăți aduse de către O.U.G. 77/2000 care prevăd următoarele:

● dreptul de plată compensatorie încetează în momentul angajării celui disponibilizat ● societățile comerciale, companiile naționale și regiile autonome vor putea face disponibilizări și vor efectua plățile compensatorii din fonduri proprii.

O. BULZAN

La Sântana

ACCIDENT FEROVIAR MORTAL

La începutul acestei săptămâni a avut loc un accident feroviar mortal. Un cetățean de sex masculin a cărei identitate nu a fost descoperită încă a fost lovit puternic de locomotiva trenului accelerat 1836 care circula pe ruta **Iași - Arad.**

După cercetările efectuate la fața locului, de către organele abilitate nu s-au găsit acte de identitate sau documente care să dezvăluie identitatea personajului accidentat. Postul de Poliție din Sântana întreprinde cercetări pentru descoperirea identității cetățeanului accidentant la kilometrul 31 + 900 - între **Comlăuș** și **Șimand**.

B. O.

RECORD: PESTE 600 DE SARACI

Pentru primăriile din orașele și comunele județului ajutoarele sociale reprezintă o povară, din cauza bugetului și așa foarte mic. În comuna Sântana numărul acestora întrece orice închipuire, nu mai puțin de 600 de dosare aflându-se în plată. Edilii locali nu întrevăd deocamdată nici o modalitate de a scădea numărul lor, în schimb s-ar bucura dacă măcar nu s-ar mai înregistra și alte cereri. Cum majoritatea sunt rromi, este dificil să li se găsească un loc de muncă, pentru că eventualii investitori nu sunt interesați de o astfel de „colaborare".

S.A.

ÎN PERICOL DE A RĂMÂNE FĂRĂ APĂ

De câteva zile, locuitorii comunei Sântana se confruntă cu lipsa apei potabile. În cele trei puțuri din zonă nivelul apei a scăzut cu aproape 18 metri. Puțurile cu pricina nu mai pot acoperi necesarul de apă deoarece acestea alimentează orașul Curtici, precum și alte localități din zonă. Primarul comunei, dl. Ilea, ne spunea că oamenii sunt nevoiți să ia apă de la instalația sanitară (cei care au), pentru că la robinete de-abia mai picură câte un strop de apă. Domnia-sa încearcă să obțină de la Consiliul Județean banii necesari pentru demararea lucrărilor de forare, întrucât proiectul este deja finalizat.

S. AMBRUȘ

Plăți compensatorii

În conformitate cu Ordonanța 98/99, au fost programate plățile compensatorii efectuate de agențiile CEC, după cum urmează:

AGENȚIA NR. 2, STR. HORIA NR. 2

Nr.crt.	Ziua/Data	Societatea
1.	Miercuri 05 iulie 2000	* Banca Agricolă * Bankcoop * Bancorex * Foraj Sonde Zădăreni * GSP * Termoelectrica * Electrica * SPA
2.	Joi 06 iulie 2000	* Aris

AGENȚIA NR. 4, MICĂLACA, BL. 246

Nr. crt.	Ziua/Data	Societatea
1.	Miercuri 05 iulie 2000	- Alfar
2.	Joi 06 iulie 2000	- Strungu Lipova * Elco SA * Tutun SA * Mina Brusturi * Carmetaplast Deva * Arcatim * Victoria * Cugir * Comat * ISTIS București

Arterm va restitui garanțiile

La Arterm, contractul cadru de furnizare a energiei termice a fost definitivat, urmând să fie aplicat chiar de la începutul acestei luni. În urma negocierilor cu ULAL s-a stabilit și restituirea garanțiilor. Acestea vor fi redate consumatorilor în trei tranșe, începând cu luna septembrie.

A.B.

Monumentul Eroilor de la Păuliș - profanat

Pentru mulți arădeni, Monumentul Eroilor de la Păuliș este un reper păstrat, cu siguranță, în memoria lor afectivă. După un sfert de veac de existență, un eveniment fără precedent a marcat integritatea acestui monument, pe care, cu o săptămână în urmă, stătea scris, în bronz, **Omagiu eroilor de la Păuliș...** Cine s-ar fi gândit că sărăcia, combinată cu o rușinoasă inventivitate, va mâna pe cineva să fure aceste litere? Fără nici un scrupul, fără pic de considerație față de un bun obștesc, fără orice urmă de sentimente patriotice, cineva s-a gândit să își facă viața mai bună din bronzul literelor de pe un monument al eroilor.

Din informațiile pe care le-am primit de la dl. Florin Didilescu, inspector șef la Inspectoratul pentru Cultură, am aflat că „Poliția Păuliș a fost sesizată și face cercetări pentru a descoperi făptașul. În situația de față, arhitectul Miloș Cristea, autorul monumentului, va concepe alte litere, dintr-un material care, pe viitor, să nu mai tenteze."

C. L.

GREVĂ SPONTANĂ LA ARĂDEANCA

Angajații solicită majorarea salariilor

Muncitorii de la societatea Arădeanca SA din Arad, singura fabrică de păpuși din România, au declanșat, marți, o grevă spontană, solicitînd acordarea unor majorări salariale, transmite corespondentul MEDIAFAX. Protestatarii și-au întrerupt activitatea și s-au strîns în curtea societății, fiind decișI să nu reia lucrul pînă nu vor primi salarii mai mari și bonuri de masă. Salariul mediu în societate se ridică la un milion de lei, iar protestatarii solicită acordarea unui salariu de 1,5 milioane de lei. Directorul societății, Cornelia Tomoioagă, a declarat că, în cazul în care angajații nu vor relua lucrul, nu va putea onora comenzile în străinătate și nu le va asigura salariile oamenilor. Administrația societății va discuta, miercuri, cu angajații fiecărei secții în parte, iar dacă nu vor ajunge la înțelegere și muncitorii nu vor suspenda greva, protestatarii vor fi concediați. Societatea Arădeanca SA are 204 angajați.

TAXE PROTECȚIONISTE LA IMPORTURILE DE CARNE DIN UNGARIA

Guvernul a prelungit, pe o perioadă nedeterminată, taxele vamale de 45% aplicate importurilor de carne de porc și pasăre din Ungaria și a modificat unele prevederi referitoare la importurile de animale vii, incluse în actul normativ privind protejarea pieței autohtone față de o serie de importuri din Ungaria, au declarat agenției MEDIAFAX surse din Ministerul Industriei și Comerțului.

Nivelul de 45% aplicat produselor din carne de porc și pasăre a fost menținut deoarece s-a considerat că pe piața românească există încă perturbări, ca urmare a importării acestor produse din Ungaria.

Prima modificare constă în stabilirea, de comun acord cu partea ungară, a unui contingent de 800 de tone de porcine vii destinate consumului, pentru care se aplică taxe vamale, cuprinse în acordul CEFTA. Importurile urmează a fi realizate în perioada iulie 2000-iunie 2001. Importurilor care depășesc cantitatea stabilită li se vor aplica taxele vamale practicate în mod normal de România, mai mari decît cele practicate de CEFTA.

Guvernul a mai hotărît să excludă din acest act normativ anumite produse ungurești, importate în cantități nesemnificative, care nu au influențat piața românească, în ultimul an.

Autoritățile vor monitoriza, în continuare, situația importurilor de animale, carne și produse din carne de porc și pasăre din Ungaria, pentru a putea modifica actul normativ de cîte ori o impune piața, au adăugat sursele citate. Hotărîrea de Guvern a fost aprobată în ședința de săptămîna trecută și urmează a fi publicată, în aceste zile, în Monitorul Oficial.

ANA TOTH ȘI MARII MAEȘTRI AI CULORII

Ieri, la sala „Forum", a avut loc vernisajul celei de a șasea expoziții personale a plasticienei **Ana Toth**, membră a Cenaclului de Artă Plastică „Ion Andreescu".

Expoziția de față reunește 47 de lucrări în ulei și câteva lucrări de grafică, rod al muncii de creație de un an de zile.

În deschiderea expoziției a vorbit prof. Dan Lăzărescu, subliniind trăsăturile dominante ale lucrărilor - prospețimea nervoasă a culorilor, acuratețea peisajelor urbane, simțul spațiilor aflate dincolo de realitate. O pictoriță care nu se sfiește să sfideze atitudinea de intimidare în fața marilor maeștri.

C. L.

Foc de... 50 milioane

Ieri, pe strada A. Ipătescu, a izbucnit un incendiu. Din informațiile primite, cauza a constituit-o joaca unui copil cu focul. Flăcările au înghițit anexele construcției (depozit de furaje). Prejudiciul se ridică la aproximativ 50 de milioane de lei.

PERMISE NECORESPUNZĂTOARE

Poliția îi cercetează în stare de libertate pe **Bei Mircea - Cristinel**, de 31 ani, din Măgulicea și pe Mosescu Marcel, din Secusigiu. Cei doi au fost depistați conducând pe drumurile publice autoturisme cu permise de conducere necorespunzătoare.

Permisele de armă la vizat

Poliția reamintește titularilor permiselor de armă care nu s-au prezentat la acțiunea de viză, conform planificării inițiale, că aceasta continuă zilnic, toată luna iulie, între orele 9,00 - 11,00.

Neprezentarea atrage după caz sancțiuni contravenționale, sau chiar anularea autorizării.

Hoți din locuințe arestați

Dăscăliuc Dănuț, de 39 ani, din Biled, județul Timiș, **Cotta Dumitru**, de 28 ani, din Zăbrani și **Domnui Tiberiu**, de 24 ani, din Târgu Mureș, sunt cercetați în stare de arest preventiv. În mod repetat, pe timp de noapte și prin efracție, împreună cu alte două persoane (cercetate în stare de libertate) în perioada 1996 - iunie a.c. cei trei au pătruns în mai multe locuințe din Săvârșin și magazine din Hălăliș, Zăbrani, Ghioroc și Păuliș, de unde au sustras bunuri în valoare de peste 30.000.000 lei. Aceștia au comis un număr de 9 furturi, înregistrate inițial cu autori necunoscuți. Împotriva autorilor, Parchetul a emis mandate de arestare preventivă pe timp de 30 de zile.

La Consiliul Județean

ALEGEREA ȘEFILOR DE COMISII S-A AMÂNAT

Ieri, timp de trei ore, consilierii județeni au avut o tentativă nereușită de a-i alege pe șefii celor șase comisii de specialitate. Învârtindu-se în jurul cozii, onorabilii aleși nu au reușit să se lămurească dacă este cazul să mai voteze sau nu niște prevederi legale, bătute de mult în cuie. „Cuiul lui Pepelea" a fost litera legii, care prevede că din comisii pot să facă parte „numai consilierii". După îndelungate dezbateri, s-a hotărât că președintele și vicepreședinții Consiliului Județean fac parte din categoria „numai consilierii". Efortul necesar ajungerii la această concluzie trebuind răsplătit, s-a „dictat" o pauză de jumătate de oră. După terminarea pauzei, oboseala și-a spus cuvântul și ca atare s-a hotărât: se amână alegerea șefilor de comisii pentru ședința viitoare. Un mucalit prezent în sală a remarcat: „Pauzele lungi și dese, cheia marilor succese." A precizat că nu a făcut aluzie la vreun semn electoral.

SIMION TODOCA

Din fondul special al drumurilor

ȘOSELE NOI LA INEU ȘI NĂDAB

Din fondul special al drumurilor, la Ineu se va se va construi o variantă ocolitoare, cu pod, peste Crișul Alb - aceasta având rolul de a descongestiona circulația din centrul Ineului, iar pe DN 79, la **Nădab** se va amenaja un drum de ocolire a pasajelor de trecere. De asemenea pe DN 7 se vor repara rosturile la podurile de la **Șoimoș, Căpruța** și **Monorostie.**

B.O.

Transfăgărășanul a fost redeschis

Șoseaua Transfăgărășan, care permite traversarea cu autovehicolul a celui mai înalt masiv din România, este deschisă circulației rutiere începînd de sîmbătă, transmite corespondentul MEDIAFAX.

Șoseaua care leagă Țara Făgărașului de orașul Curtea de Argeș este accesibilă oricărui tip de autoturism.

Traseul a fost închis pe perioada iernii și a primăverii.

MIERCURI, 5 IULIE 2000

TVR 1

7,00 Matinal național
8,50 Bacalaureat 2000
11,25 TVR Cluj-Napoca
12,10 Felicity - rel.
13,00 Secolul XX văzut de David Frost
14,00 Jurnal
14,15 CiberFan
14,30 Străinul fără nume - f., rel.
16,15 O vedetă ... populară
17,30 Orice e posibil - s.
18,00 Impas în doi
18,30 Ultimele știri - s.
19,00 Avanpremieră Știri
19,05 Corect
19,15 Sunset Beach - s.
20,00 Jurnal * Meteo
20,45 Sport
20,55 Felicity - s.
21,45 Recurs la morală
22,30 Jurnalul Academiei Cațavencu
22,45 Contele de Monte Cristo - aventuri, Franța, 1998 - prima parte
23,40 Jurnalul de noapte
0,40 Tenis: Turneul de la Wimbledon - rezumatul zilei

TVR 2

7,00 Domnișoara Andrea - rel.
7,50 Femeia misterioasă - rel.
8,40 Poliție judiciară - s., rel.
9,30 Trupa DP 2
12,30 Arca lui Noe - rel.
13,00 Desene animate
13,30 Virtuozi ai instrumentelor populare - rel.
13,45 Toți, împreună
14,45 Știri
14,50 Puls 2000 - rel.
15,40 Veni, video, vici! - rel.
15,55 E dreptul tău! - rel.
16,25 Nouă meșteri mari
16,45 Domnișoara Andrea - s.
17,35 Femeia misterioasă - s.
18,30 Telejurnal TVR 2
19,00 Știri bancare. Meteo
19,05 Atlas - rel.
19,40 Grăbește-te încet! - comedie, România, 1982
21,15 Mit și istorie
22,00 Călătorind prin țară
22,15 Poliție judiciară- s.
23,05 Știri
23,10 Visul unei nopți de iarnă - dragoste, România, 1945
0,15 TVM. Mesager

PRO TV

7,00 Bună dimineața, Pro TV e al tău!
10,00 Tânăr și neliniștit - rel.
10,45 Lege și ordine - rel.
11,35 Kelly, Kelly - s.
12,00 Gettysburg - f., rel.
14,15 Specialiștii - s.
15,10 Protectorii - rel.
16,00 Tânăr și neliniștit - s.
16,50 Sens unic
17,00 Știrile Pro TV
17,30 Al șaptelea cer - s.
18,30 Seinfeld - s.
19,00 Știrile Pro TV
20,00 Imperiul frigului - acțiune, coprod., 1993
21,45 Știrile PRO TV
21,50 Chestiunea zilei pe scurt
(I) 22,00 Lumea lui Wayne - comedie, SUA, 1992
23,45 Știrile PRO TV
0,00 ProFM e aici!
0,30 Doi polițiști și jumătate - s.
1,30 Seinfeld - rel.
(I) 2,30 Culorile iubirii - dramă, Marea Britanie, 1990
4,15 Știrile Pro TV
4,30 Babylon 5 - s.
5,30 Miracolul tinereții - s.
6,00 Al șaptelea cer - rel.

TV ACASĂ

10,00 Știrile de Acasă - rel.
10,30 Acasă la bunica - rețete culinare - rel.
10,45 Căsuța poveștilor - rel.
11,00 Dragoste și putere - rel.
11,30 90-60-90 Fotomodele - rel.
12,20 Războiul pasiunilor - rel.
13,15 Guadalupe - s.
14,00 Femeia vieții mele - rel.
14,50 Antonella - s.
15,45 Milady - s.
16,35 Dragoste și putere - s.
17,00 Desene animate
17,10 Acasă la români - muzică populară
17,15 Acasă la bunica - rețete culinare
17,30 Trei femei - s.
18,30 Știrile de Acasă
19,05 Războiul pasiunilor - s.
20,00 90-60-90 Fotomodele - s.
21,00 Femeia vieții mele - s.
22,00 Tata e plecat în călătorie de afaceri - dramă, Iugoslavia, 1985 - ultima parte
23,25 Acasă la români - rel.
0,00 Închiderea programului Acasă

ANTENA 1

7,00 Observator
7,55 Aerobic Show
8,00 Dimneața devreme
10,00 Știri
10,10 Desene animate
11,00 Croaziera - s., rel.
12,00 Scandalul - s.
13,00 Știri
13,15 Răpit de pirați - acțiune, SUA, 1995 - prima parte
15,00 V.I.P. - s.
16,00 Suflet rebel - s.
17,00 Știri
17,20 Labirintul pasiunii - s.
18,10 Croaziera - s.
19,00 Observator
20,00 Premiul Pulitzer - dramă, SUA, 1989
22,00 Observator
22,45 Învingătoarea - acțiune, SUA, 1992
1,00 Pericol iminent - s.
2,00 Camila - s.
2,50 Scandalul - rel.
3,40 Suflet rebel - rel.

PRIMA TV

7,00 Milagros - rel.
8,00 Taifas
13,00 Milagros - s.
14,00 Cinemagia - rel.
14,30 Exploziv - rel.
15,00 Viper - s. rel.
15,55 Clip Art
16,00 Salvați de clopoțel - s.
17,00 Viper - s.
18,00 Focus
18,35 Impact
19,00 Cavalerul rătăcitor - s.
20,00 Doamna din Las Vegas - dramă, SUA, 1976
21,45 Știri pe scurt
22,00 Dușmanul dușmanului - s.
23,00 Detectivi de elită - s.
23,55 Clip Art
0,00 Focus - rel.
0,30 Impact - rel.

TELE 7 ABC

7,00 Bună dimineața, România!
9,00 Dați vina pe Corina - rel.
10,30 Economic ABC - rel.
10,45 Gura lumii - rel.
11,00 Senzațional - rel.
12,00 Măștile puterii - rel.
13,00 Ora unu a venit
13,10 Măștile puterii - rel.
14,00 Primul pas - rel.
15,30 Tinerețe fără bătrânețe
16,00 Post Meridian
17,00 Dați vina pe Corina
18,00 Documentar
19,00 Telejurnal
19,45 Economic ABC
20,00 Gura lumii
20,15 Documentar
21,00 Senzațional cu Dan Diaconescu
22,00 Reporter Tele 7
22,30 Telemedicina
0,00 Nopți albe
1,00 Ora unu a venit

TV ARAD

7,00 Observator
7,55 Aerobic show
8,00 Dimneața devreme
10,00 Știri TVA - rel.
10,30 Bărbați în negru - s.
11,00 Croazieră de lux - s.
12,00 Scandalul - s.
13,00 Știrile amiezii
13,15 Răpit de pirați - acțiune/aventuri, SUA, 1995
15,00 V.I.P. - s.
16,00 Suflet rebel - s.
17,00 Știri
17,20 Divertisment
18,00 Emisiune în limba germană
18,20 Anunțuri
18,30 Știri TVA
19,00 Observator
20,00 Premiul Pulitzer - dramă, SUA, 1989
22,30 Știri TVA
În continuare program identic cu cel al Antenei 1

TV INTERSAT

8,55 Deschiderea programului
9,00 Farmacia de serviciu - s., rel.
9,30 Mistere, farmece și miracole - rel.
9,50 Preciosa - rel.
10,30 Desene animate
11,00 Știrile Intersat - rel.
11,30 Bumerang - s.
12,00 Triumful spiritului - rel.
13,30 Emisiune în limba sârbă - rel.
14,00 Safari
14,30 Radical power
15,00 Neon Rider - s. rel.
16,00 Desene animate
16,30 Căile ferate britanice
17,00 Emisiune în limba maghiară
18,00 Obiectiv economic
18,15 Comorile lumii
18,30 Haideți să ne jucăm!
18,45 Știrile Intersat
19,30 Neon Rider - s.
20,30 Farmacia de serviciu - s.
21,00 Mistere, farmece și miracole
21,20 Preciosa - s.
22,00 Prințul de Bel Air - film
23,30 Știrile Intersat - rel.

HBO

10,00 Ierarhia - acțiune, SUA, 2000
11,45 Pret-â-Porter - comedie, SUA, 1994
14,00 Îngerul păzitor - dragoste, SUA, 1998
16,00 Arahnofobia - horror, SUA, 1990
17,45 Powder - dramă, SUA, 1995
19,30 Goana după cadou - comedie, SUA, 1996
21,00 Hanuman - aventuri, coprod., 1998
22,30 Stargate - s.
23,15 Place Vendome - dramă, SUA, 1998
1,15 Fantomele trecutului - dramă, SUA, 1996

PRO TV INTERNAȚIONAL

0,00 Știrile Pro TV
1,00 Chestiunea zilei pe scurt
1,10 Chestiunea zilei
2,50 Revista presei
3,00 Știrile Pro TV
3,10 Profit
3,15 P(r)oezia
3,20 Acasă la bunica - rel.
4,15 Acasă la bunica

ATOMIC TV

7,00 Selector
10,25 Reactor - rel.
10,30 Cinematomic - rel.
11,00 Atomix cu Oana - rel.
14,00 Interactiv
15,30 Proaspete și fierbinți
15,55 Reactor - știrile zilei
16,00 Rockada - rel.
17,00 Selector
19,00 Atomix cu Tudor
21,55 Reactor - știrile zilei
22,00 Atomic Café
22,30 Selector
23,00 Metropolis
0,00 Insomnia

RADIO ARAD & RADIO CONTACT (99,1 MHZ)

5,00-8,00 Lupta cu somnul; 8,00-10,00 Bună dimineața, Arad!; 10,00-12,00 Tovarășii mei; 12,00-14,00 Pulsul zilei; 14,00-15,00 Radio Magazin; 15,00-17,00 Contact FM; 17,00-18,00 Lumea voastră; 18,00-19,00 Jocul muzelor; 19,00-19,30 Bună seara, Arad!; 19,30-20,00 Viața spirituală; 20,00-20,15 Fanta Fiesta; 20,15-22,00 Seară de seară; 22,00-24,00 Fair play; 24,00-01,00 La ceas de blues în delfinariu

RADIO PRO FM (92,1 MHz)

1,00-2,00 FABRICAT ÎN ROMÂNIA cu Andrei Gheorghe; **2,00-3,00 TONOMATUL PRO FM** cu Cristi Dicianu; **0,00-5,00 MUZICĂ**; 5,00-5,30 Buletin de știri la fiecare sfert de oră; **5,30-8,00 PRO FM PÂNĂ LA UNU** cu Nono Semen și Laura Călăceanu; **7,00-10,00 PRO FM PÂNĂ LA UNU** cu Cătălin Lăpușcă; **10,00-13,00 PRO FM PÂNĂ LA UNU** cu Mihai Dobrovolschi; **13,00-14,00 13-14 cu ANDREI** cu Andrei Gheorghe; **14,00-17,00 PROTIM PRO FM** cu Cristian Pavel; **17,00-19,00 ARBEMA PREMIUM MUSIC** cu Cătălin Lăpușcă; **19,00-22,00 ASCULTĂ-ȚI MUZICA** cu Adi Moisescu; **22,00-23,00 PRO FM EXPLORER** cu Mihai Gurei; **23,00-1,00 RONDUL DE NOAPTE** cu Răzvan Exarhu

RADIO TIMIȘOARA

6,00 Ceasurile dimineții; 8,00 Muzică populară cu dedicații; 9,00 Cânt din suflet; 10,00 De zece ori România; 11,00 Gramofon; 12,00 Miez de zi la polul vest; 13,00 Emisiune în lb. germană; 14,00 Emisiune în lb. maghiară; 15,00 Emisiune în lb. sârbă; 16,00 Radio cocktail; 18,00 Actualitatea radio; 18,10 Piti show; 19,00 Radiojurnal; 19,15 Bilet de voie; 20,05 Călătorie în lumea poveștilor; 20,15 Autohton pop rock; 21,00 Curierul de seară; Știri: 6,00; 7,55; 9,00; 11,00; 12,50; 17,00; 20,00; 21,00; 21,55. Radiojurnal: 7,00; 16,00; 19,00.

RADIO SEBIȘ

6,00 Matinal „21"; 9,00 Alo, tu alegi!; 10,00 Cafeaua de zece; 12,00 Magazin „21"; 14,00 Astăzi te sărbătorim - muzică populară și dedicații; **15,00 Secvența „21"; 18,00 La mulți ani!** - dedicații muzicale; **19,00 V.I.P.; 20,00 Expresul de seară; 22,00 Club „21"; 0,00 92,1 Insomnii**

VREAU SĂ CRED CĂ S-A TERMINAT CU POLITICA ȘI ÎNCEPE TREABA

Interviu cu d-l CAIUS PARPALĂ, președintele Consiliului Județean Arad

– D-le președinte, ați fost ales în fruntea județului. Cu ce idei și cu ce stare de spirit porniți la drum?

– Pornesc la drum cu optimism și cu ideea de a continua tot ceea ce s-a început bine de către precedentul Consiliu Județean. Vom continua menținerea și dezvoltarea relațiilor externe, deoarece o mare parte a activității CJ se referă la relațiile externe. Vom continua toate programele care sunt în derulare și vom încerca să atragem noi investiții pentru dezvoltarea județului Arad.

– Ați obținut la limită președinția CJ în urma voturilor consilierilor județeni. Cum credeți că veți conlucra cu CJ în condiții limită?

– Eu sper că după acea ședință furtunoasă, lucrurile se vor așeza în matca lor, în limitele normalului, iar consilierii județeni nu vor mai ține seama de acel vot, care a fost un vot politic, ci vor lucra în continuare pentru binele județului Arad, votând nu prin prisma apartenenței politice, ci pornind de la programele și hotărârile care se iau în Consiliu. Iar dacă acestea vor fi spre binele județului, nu văd cum s-ar putea opune cineva. Și eu sper că și cei care nu m-au votat, nu vor ezita să sprijine acțiunile C.J. Pentru că acolo nu e vorba de mine, e vorba de județ. Vreau să cred că s-a terminat cu politica și începe treaba.

– Ar fi bine ca resentimentele să treacă repede. Dar eu nu cred că „trădarea", de care sunteți învinuit, va fi uitată atât de repede cum sperați dvs.

– Mișcarea pe care a făcut-o PNL a fost o mișcare prin care noi am obținut maximum posibil, adică președinția CJ, lucru pe care și l-au dorit multe partide. De aceea, obținând președinția, adică maximum posibil, într-un carusel al jocurilor politice care se practică la toate nivelele, consider că aceasta nu poate fi trădare, ci atingerea unui scop: **accederea la putere**. Iar cei care fac politică pentru a se afla în treabă și vin cu tot felul de declarații fals moraliste n-au ce căuta în politică. Noi facem politică pentru a ajunge la putere și la decizie. Dacă alții fac politică pentru altceva, îi privește. Adaug însă că nu e totuna ce faci cu puterea atunci când o ai și, în mod firesc, ea trebuie pusă în slujba celor care ți-au dat-o: electorii. Și spun asta fără să fac demagogie. Oricum, cine crede că poate face politică fără să ajungă la putere nu e politician. Să nu uităm că, cu doar patru consilieri, am reușit să obținem președinția. Asta înseamnă că știm să facem politică. Pentru noi este o performanță. Să nu uităm că președintele CJ este unul din primii trei oameni ai județului. Noi nu ratăm ocaziile. Cine le ratează, pierde partida.

– Care ar fi planurile de viitor, în linii mari, pentru următorul an măcar?

– Mi-am făcut un plan cu totul general. Încerc să mă acomodez, mă informez, mă documentez, studiez și sper că într-o lună voi putea să vă prezint o strategie pentru dezvoltarea județului pe timp de un an, apoi, până la sfârșitul acestui an să încercăm să schițăm împreună cu CJ o strategie de dezvoltare pentru întreg mandatul.

– Cam care ar fi liniile directoare ale acestei strategii?

– Vom încerca să aducem Aradul la un nivel care să-l facă apt pentru integrarea în UE. Vom dezvolta relațiile existente, vom realiza alte punți de legătură cu alte țări, vom încerca să obținem credite. Sperăm să obținem niște bani de la buget, dacă declarația d-lui Constantinescu este reală.

– În mandatele precedente, Aradul a fost un județ activ în cadrul Adunării Regiunilor Europei (ARE). Veți continua această politică?

– Această politică va fi continuată, mai ales că astfel avem șansa de a ne integra în structurile europene. Până la sfârșitul anului 2000 noi deținem și președinția Euroregiunii Dunăre-Mureș-Tisa.

– Azi va avea loc ședința de constituire a comisiilor C.J. Credeți că vor fi probleme în constituirea acestor comisii?

– Nu. Fiecare partid își va desemna oamenii de specialitate și nu văd ce probleme ar putea interveni. În cazul în care la președinția comisiilor vor fi mai mulți candidați, se va proceda la o negociere între partide și eu cred că lucrurile se vor aranja. Astăzi se va aproba și regulamentul C.J. Sper că va trece fără probleme deosebite. În problema președinților de comisie, treburile sunt relativ simple. În momentul când s-au constituit comisiile, fiecare comisie își va alege un președinte și un secretar.

– În fruntea CJ au fost alese persoane tinere. Care ar fi avantajele tinereții în acest caz?

– Dacă despre mine nu se poate spune că sunt chiar atât de tânăr, despre cei doi vicepreședinți, în schimb, se poate afirma cu certitudine că sunt tineri, poate cei mai tineri din țară. Tinerețea va asigura dinamism. Apoi, noi nu suntem tributarii unor mentalități învechite.

– Nu se poate vorbi și despre lipsa maturității?

– Vârsta nu e chiar atât de fragedă, așa că nu putem vorbi de lipsă de maturitate. Știu că experiența se câștigă în timp, dar eu sper că în câteva luni ne vom acomoda și nu vor fi probleme.

– În numele ziarului vă urez succes și vă promitem că vom fi cu ochii pe dumneavoastră!

– Și noi sperăm într-o relație fructuoasă cu toată presa arădeană!

I. IERCAN

În ședința extraordinară a CLM Arad

S-AU ALES PREȘEDINȚII COMISIILOR DE SPECIALITATE

În cadrul ședinței extraordinare a CLM Arad, care s-a desfășurat în 3 iulie a.c., au fost aleși președinții comisiilor de specialitate.

Pentru întreaga durată a mandatului 2000-2004 al Consiliului Local al Municipiului Arad cele cinci comisii vor avea următorii președinți și secretari:

I. Comisia pentru studii, prognoze economico-sociale - președinte Roman Mircea, secretar Doru Sever Puia.

II. Comisia pentru organizare și dezvoltare urbanistică, realizarea lucrărilor publice, amenajarea teritoriului, conservarea monumentelor istorice și de arhitectură, protecția mediului înconjurător - președinte Gheorghe Seculici; secretar - Mladin Nicolae.

III. Comisia pentru administrarea domeniului public și privat, servicii publice și comerț - președinte Ovidiu Marian; secretar Chișcan Marcel.

IV. Comisia pentru știință, învățământ, sănătate, cultură, protecție socială, activități recreative și sport - președinte Foșlea Mircea; secretar Vancu Eugen.

V. Comisia pentru ordine publică, juridică, respectarea drepturilor și libertăților cetățenilor, culte, relații externe și parteneriate - președinte Popescu Gavril, secretar Iliescu Ioan.

S. AMBRUȘ

PD vrea să conducă țara, dar fără PDSR

D-l Gheorghe Falcă, președintele pe țară al OTPD a participat la ședința Comitetului Director al PD. L-am întrebat dacă declarațiile d-lui P. Roman nu sunt prea optimiste, atunci când speră că PD va câștiga alegerile generale din toamnă. D-l Gh. Falcă a ținut să facă o precizare: PD nu crede că va devansa PDSR în câștigarea alegerilor generale. Atunci când a vorbit de câștigarea alegerilor, d-l P. Roman s-a gândit la celelalte partide și nu la PDSR. Pentru că PD nici nu concepe să intre într-o alianță de guvernare cu PDSR. Așadar, locul întâi este în competiție cu celelalte partide de pe eșichierul politic cu care PD ar putea face o coaliție de guvernare, dar pornind de pe primul loc. Gh. Falcă crede că PDSR nu este agreat în Occident și într-un fel sau altul, acest partid va fi împiedicat să ajungă la guvernare pentru că este perceput drept un partid antireformă, un partid care nu are suficientă deschidere europeană.

Declarația d-lui P. Roman nu este optimistă, ci realistă, spune Gh. Falcă. Ea pornește de la realitatea alegerilor locale și de la ceea ce au realizat pediștii în actuala guvernare.

În ceea ce privește județul Arad, rezultatele la locale ar fi cam la mijlocul clasamentului, dacă intră în calcul și municipiul Arad. Dacă intră în calcul doar județul, Aradul s-ar afla în primele zece locuri în privința rezultatelor alegerilor locale.

I. IERCAN

MANEX MA

Arad, str. Guttenbrunn nr. 100, tel/fax 057-286834

NOU!!!

Importator direct

Poliuretan Ungaria

Pânze circular și freze pentru lemn Italia

- lacuri, diluanți, grunduri, vopsele, palux, acetonă
- placaje, pal furniruit, placaj furniruit, pânză panglică
- pâslă, discuri diamantate
- aracet, prenadez 300, parafină, urelit R și P
- accesorii mobilier, feronerie Blum, șuruburi pentru lemn, capete pentru înșurubat, garnituri uși
- pânză panglică, cuțite de rindeluit
- abrazive, pietre polizor, discuri abrazive, baiț, colorant lac, cepuri lemn, burghie

Deschis luni - vineri între orele 8-16

(1515325)

Ziarul „ADEVĂRUL" utilizează informații transmise de agențiile de presă MEDIAFAX și ROMPRES.

VARA NU-I CA TOAMNA!

(Urmare din pagina 1)

PNL, bunăoară, respins de țărăniști, a trecut în tabăra adversă. Încă o dovadă că țărăniștii și liberalii nu se înțeleg. Când însă li s-a oferit liberalilor funcția cea mai mare, au întors armele și s-au alăturat celeilalte tabere. Că au semnat un protocol? Protocoalele și tratatele se semnează pentru a fi încălcate, ne spune o butadă preluată tot din mediul politic. Istoria are nenumărate astfel de exemple și aceasta la nivele de state sau coaliții statale și nu la nivel de partide de provincie. Cine se miră de astfel de eventualități n-are ce căuta în politică. Nu spun că aș fi de acord cu ideea. Spun doar că așa se întâmplă în politică, nu eu am inventat jocurile politice sau politicianiste și nici alții nu o să le pună capăt. Repet, cine nu pricepe aceste jocuri și nu le acceptă poate să-și pună ghetele politice în cui și să se apuce de porumbei.

Sau, de ce a schimbat PNL un post de viceprimar de Arad și unul de vicepreședinte al CJ cu un președinte al CJ? Din rațiuni simple: niveiul de reprezentare al unui președinte este incomparabil mai mare decât celelalte două.

În altă ordine de idei. De ce s-a bazat Avram Crăciun pe votul lui Creț Nicoară? Oare credea dumnealui că Creț Nicoară a uitat ce i s-a făcut în urmă cu câțiva ani? Dacă a crezut înseamnă că e un naiv. Creț Nicoară a așteptat acest moment al așa-zisei trădări de ani de zile. Cum putea să rateze momentul? Cu așa ceva nu s-ar mai fi întâlnit poate niciodată. Și atunci? Și s-ar putea să nici nu fie aceasta ultima poliță! Cine nu ia în considerare toate elementele într-o dispută de orice natură ar fi ea - mai ales politică - în mod cert va pierde. PDSR nu a ținut seamă de-o serie de elemente de ordin politic sau personal și a pierdut. Așa cum a pierdut și ApR-ul care, la un moment dat, la bursa jocurilor și variantelor, avea un președinte de CJ și un vicepreședinte de CJ, iar acum au exact nimic.

Dilletantismul în politică se plătește. Amenințările ulterioare, regretele tardive, speranțele deșarte în răzbunări eventuale, vorbele grele la adresa celor care au câștigat partida sunt explicabile. După ce ai fost sigur că iei totul și n-ai luat nimic, este normal să te comporți ca atare. Până la un moment dat. După care iarăși normal ar fi să reiei lupta de la capăt, să înveți ceva din înfrângere și să te pregătești pentru bătălii ulterioare. Dacă rămâi doar cu ranchiuna și cu frustrările, riști să mai pierzi și alte dăți.

PDSR și alții care zic că fac politică în Arad să ia aminte că alegerile locale din vară nu sunt totuna cu alegerile generale din toamnă. Altfel spus, vara nu-i ca toamna. Un lucru atât de simplu, dar pe care politicienii noștri nu-l cunosc.

Ar mai fi ceva de spus în privința reprezentării electoratului. Electorat nu înseamnă doar procentele PDSR, ApR sau PUNR. Electorat înseamnă toate cele 100 de procente care au votat. Iar dacă în cadrul alegerilor structurilor județene să zicem, scorul este de 20-19, evident că 20 este mai mare decât 19 pentru oricine care a terminat clasa întâi primară, iar 20 reprezintă mai multe procente electorale decât 19. Și atunci care e povestea cu electoratul și înșelarea aspirațiilor și dorințelor sale? Recunosc că cei 19 și-au dezamăgit electoratul dar, pe de altă parte, cei 20 și-au mulțumit electoratul, chiar dacă există și excepții. Și se știe că excepțiile întăresc regula.

Mai repet o dată pentru politicienii care nu au auzit că în politică există jocuri de interese (adeseori murdare, trebuie s-o recunoaștem), există sforării, dar așta-i politica de când e lumea și, mai mult ca sigur, astfel va și rămâne. Cine crede altceva n-are decât să-și ia tălpășița din acest mediu pe care, recunosc, nu-l accept, dar nici nu-l pot schimba eu sau altcineva.

Declarațiile învinșilor și dezamăgiților nu fac decât să ateste încă o dată că la noi politica este sentimentală, umorală, iar nu realistă. Cine nu a auzit de termenul ***real politik*** să mai ia cărtulia și să citească și să se dumirească. Altfel, cum spuneam, la porumbei!

16 MILIARDE DE LEI DIN FONDURILE BĂSESCU AU AJUNS LA ARAD

Conform unor studii ale Administrației de Drumuri și Poduri a județului Arad, rețeaua rutieră asfaltică presupune intervenție prin reparație capitală în proporție de peste 60%. E vorba de rețeaua care se prezintă cu durata de exploatare depășită. De asemenea, la drumurile pietruite, volumul necesar al intervențiilor ar fi destul de mare, cel puțin pe traseele unde circulă autobuze.

La începutul anului, urmare a unei revizii tehnice a specialiștilor în administrarea de drumuri, s-a stabilit un minimum necesar de fonduri de întreținere de peste 160 de miliarde de lei.

Evident, banii pe care îi are instituția la dispoziție sunt mult mai puțini. O parte dintre ei provin de la bugetul local. **„Din transferul de la buget, volumul lucrărilor executate de la începutul anului până la ora actuală se ridică la cca șase miliarde de lei. Asta înseamnă: lucrări de plombare a drumurilor asfaltate (peste 35.000 mp), întreținerea drumurilor pietruite prin aprovizionări de material pietros (5.000 mp) și reprofilări și lucrări de siguranță a circulației"** - ne-a spus **Grigore Gomoi**, directorul Administrației județene de drumuri și poduri.

Cea mai mare parte a resurselor financiare provine însă din fondul special al drumurilor, de la Ministerul Transporturilor. **„La sfârșitul lunii iunie, am primit 16 miliarde de lei din fondurile Băsescu. Această sumă se va concretiza în următoarele lucrări: tratamente bituminoase pe 50 km de drumuri asfaltate; covoare asfaltice pe o porțiune de 4 km (Galșa, Cărand și Dezna - Moneasa); plombări drumuri asfaltate în suprafață de 20.000 mp; aprovizionări material pietros pentru redeschiderea circulației pe traseul Mădrigești - Slatina; lucrări de întreținere - reparație a podului Buhani; lucrări de siguranță a circulației privind marcaje rutiere și indicatoare rutiere; asfaltarea drumurilor Pecica - Pereg și Tăgădău - Benești"** - a precizat directorul Gomoi.

16 miliarde de lei în acest moment reprezintă, totuși, o realizare pentru Administrația județeană de drumuri și poduri ținând cont de faptul că programul anual prevede alocarea a 18 miliarde. **„Am aplicat o strategie la nivelul județului, stabilind un program pe trimestrul doi al acestui an. Am reușit astfel să determinăm ministerul să ne dea acum o sumă mai mare de bani, urmând ca în viitorul apropiat să primim și diferența de două miliarde, iar apoi să solicităm suplimentări de fonduri"** - a adăugat Grigore Gomoi.

Asta presupune însă o foarte bună colaborare cu constructorul, în scopul urgentării finalizării lucrărilor. Iar primele semne se văd deja. Au fost executate plombări pe o suprafață de 10.000 mp, s-au asfaltat 500 m din drumul Pecica - Pereg, s-au realizat tratamente bituminoase pe 20 km și lucrări pregătitoare pentru asfaltarea drumului Tăgădău-Benești.

A treia categorie de fonduri o reprezintă fondurile MLPAT (9,4 miliarde de lei) pentru pietruirea drumurilor de pământ. Se are în vedere traseul Dorobanți - Macea (din care s-au executat deja lucrări de un miliard de lei), Nădlac - Pereg și Minead - Ignești (lucrare nouă).

„Mai sunt lucrări de investiții în continuare pentru care se preconizează fonduri în valoare de 3,3 miliarde de lei. Acestea se referă la lucrări în continuare de asfaltare (Birchiș-limită de județ Timiș, Semlac - Șeitin) și lucrări de conservare prin tratamente bituminoase (Bocișg-Răpsig, Gurahonț-Mădrigești, Craiva-Mărăuș)" - a precizat directorul Gomoi. El crede că **„mai sunt încă multe de făcut, dar avem convingerea că datoria noastră este de a ne lupta pentru obținerea de noi fonduri și de a gospodări aceste fonduri cu maximă eficiență."**

DIANA DUȚU

Foto: ȘT. MATYAȘ

Pentru prima oară la Arad

CARAVANA VOLKSWAGEN

Quark Motors, dealer Volkswagen a demarat o acțiune de promovare a acestei mărci. Caravana va poposi în 13 orașe ale României și a debutat cu Aradul. Timp de două zile, la ștrandul Neptun, au putut fi văzute 12 modele de autoturisme VW, de la New Beetle și Golf, până la Caravelle și autoutilitarele LT și Caddy.

Pe primele 5 luni ale anului au fost vândute în România, peste 750 de mașini Volkswagen, iar „Caravana vreau să cred că va aduce și o creștere a vânzărilor", a precizat Mugur Stănescu, director la Quark Motors.

G. C.

REACȚII ÎN LANȚ

Ca și când stresul cotidian nu ne-ar fi de ajuns, avem de suferit mai mult, acum când efectele secetei se fac simțite. După ce, nu de mult timp, inundațiile ne-au dat de furcă, suntem afectați acum de secetă. Pagube a produs și apa ce a distrus cam tot ce i-a stat în cale, pagube produce acum și lipsa, de ceva vreme, a ploilor.

De când cu seceta, prețurile produselor agricole s-au majorat. Țăranii au mărit - nu cu mult, e drept - prețurile în piață. Asta poate nu ne-ar afecta chiar atât. Durerea este că grâul se vinde la o sumă mai mare decât până acum. Așa încât și făina e mai scumpă, deci și pâinea costă mai mult. Chiar dacă nu toți, mulți producători au majorat prețurile produselor de panificație.

Scumpirea produselor agricole îi afectează și pe crescătorii de animale. Aceștia cer mai mult pe carne și produse din carne. Societățile arădene producătoare de carne au fost nevoite să majoreze prețurile fiindcă achiziționează materia primă la prețuri mai mari. De două săptămâni, arădenii plătesc mai mult pentru carne, mezeluri, ouă, pâine. Efectele secetei n-au întârziat să apară. Reacțiile? Scumpiri inevitabile.

Încă nu putem răsufla ușurați că am scăpat de efectele secetei. Zilele trecute, ministrul Berceanu a anunțat că în scurt timp e posibil ca prețul energiei electrice să fie majorat. Asta pentru că hidrocentralele nu mai produc suficientă energie - din cauza debitelor mici ale râurilor - , termocentralele fiind obligate să lucreze pentru suplimentarea energiei. Și, cum costurile de producție ale termocentralelor sunt mai ridicate decât cele ale hidrocentralelor, energia produsă costă mai mult.

Dacă, într-adevăr, energia electrică se va scumpi, acest lucru va duce la alte scumpiri, așa cum s-a întâmplat de fiecare dată. Se vor scumpi, din nou, toate produsele și serviciile.

Seceta duce, astfel, la scumpiri în lanț, de care vom scăpa probabil dacă Dumnezeu își întoarce, din nou, fața către noi.

GERLINDE KNAP

După ani de așteptare

ARĂDENII ȘI-AU RECUPERAT BANII DEPUȘI LA CREDIT BANK

Credit Bank este una din primele bănci românești ce au intrat în faliment. După ani de zile de la declararea falimentului, deponenții de la această bancă au posibilitatea de a-și primi înapoi banii depuși.

Plata acestora - în limita plafonului stabilit de lege, adică 54,7 milioane de lei, se face face prin C.E.C., în ordinea în care deponenții și-au depus cererea de restituire. La Arad, sunt 651 de persoane ce trebuie să-și recupereze sumele depuse la Credit Bank. Sucursala C.E.C. Arad a început plata titularilor de conturi din 21 iunie. Timp de zece zile au fost programați zilnic pentru ridicarea banilor câte 65 de arădeni.

„Nu am întâmpinat nici un fel de greutate în această acțiune, spune Ioan Horhat, directorul CEC Arad. Am avut persoane care, din diverse motive, nu s-au prezentat pentru ridicarea banilor. Unii titulari au decedat, alții au fost bolnavi în perioada în care noi am făcut plățile. Astăzi, miercuri 5 iulie, joi, 6 iulie și vineri, 7 iulie am programat restanțierii".

GERLINDE KNAP

INVESTITORII FNI SE ASOCIAZĂ

Scandalul FNI continuă. Pe 11 iulie va avea loc, la București, o nouă înfățișare în procesul CEC - SOV INVEST. Și la Arad s-a constituit filiala Asociației Naționale a Investitorilor FNI. Ea reprezintă interesele investitorilor persoane fizice. „Până acum, peste 200 de arădeni au aderat la această organizație", ne-a spus președintele Alexandru Pintea.

Înscrierile se fac la Casa Sindicatelor, zilnic, între orele 9-12 și 15-18. Cei care doresc acest lucru trebuie să aducă o copie xerox după certificatul de investitor în care să fie evidențiate datele personale și soldurile, buletinul de identitate și să achite 60.000 de lei, sumă ce reprezintă cotizația pe trei luni.

G. C.

UN ARĂDEAN FACE BANI DIN ... VÂNT!

Potrivit legislației în vigoare la temperaturi de peste 37°C, pentru protecția angajaților, firmele sunt obligate să-și înceteze activitatea. Și în municipiul Arad sunt întreprinderi de la care pe timp de vară, în zilele caniculare sunt internați în spital câte doi-trei angajați leșinați. Și nimeni nu ia nici o măsură ... S-a gândit în schimb la acești bătuți de soartă un arădean cu inițiativă. Octavian Cârlan a înființat anul trecut A.F. „INTEX" ARAD. Observând penuria de ventilatoare de pe piață s-a gândit să facă bani din ... vânt! „Am luat legătura cu firma „HAFA" din Cluj, importatoare de ventilatoare și în scurt timp am bătut palma. Așa am devenit unicul reprezentant al firmei în județele Arad, Caraș Severin și Hunedoara", ne spunea dl. Cârlan. Prin intermediul acestuia firmele interesate pot procura orice tip de ventilatoare, de la cele mici - casnice - până la cele industriale, pentru hale. Pentru patronii interesați, investiția ar fi minimă, asigurându-se astfel confortul necesar pentru angajați la locul de muncă.

F. TRUȚ

Rectificare bugetară pozitivă

"Probabil la nivelul lunii august se va putea face prima rectificare bugetară pozitivă, pentru că există deja resurse financiare de a mai da ceva în plus și nu de a reduce, așa cum s-a întîmplat în 1999 și în alți ani", a afirmat, luni, președintele Constantinescu, răspunzînd unei întrebări adresate de participanții la Forumul Tinerilor Români cu Studii în Străinătate. Șeful statului a arătat că în primele șase luni ale anului 2000 creșterea economică din România a fost mai mare decît cea anticipată. De asemenea, reducerea ratei inflației și a deficitului bugetar s-a menținut în parametri normali, iar acumularea de valută a depășit nivelul anticipat. Președintele Constantinescu a precizat că bugetul pe anul 2000 a fost construit pornind de la nivelul de dezvoltare pe care România și l-a propus, prin strategia de dezvoltare pe termen mediu, pentru anul 2004.

PAGINI GALBENE PE INTERNET

După cum vă anunțam, zilele trecute a avut loc inaugurarea magazinului Print Star, care oferă computere, monitoare - second hand, precum și consumabile ecologice.

Ca o noutate, în curând se va deschide o bancă de date pe Internet care va purta numele de Golden Index. Scopul acestei acțiuni este introducerea firmelor din România pe o rețea internațională, pentru a putea fi contactate de firme interesate din străinătate.

S. A.

Comerț ilicit

În urma unor acțiuni desfășurate în piețele din municipiul Arad, pentru protejarea populației împotriva actelor de comerț ilicit, polițiștii i-au depistat pe Kaba Remus, de 30 ani și Hărduț Doina, de 49 ani, ambii din Arad. Aceștia comercializau produse cosmetice fără documente de proveniență. Au fost sancționați conform Legii 12/1990 cu câte 150.000 lei fiecare.

Dobânzile bancare în vigoare la 04.07.2000

Denumirea băncii	Suma minimă (lei)		Dobânda (% pe an)											
			Persoane fizice						Persoane juridice					
	Persoane fizice	Persoane juridice	la vedere	Pe termen de (luni) 1	2	3	6	9	12	la vedere	Pe termen de (luni) 1	2	3	6	9	12
BCR	*	25.000.000	10	35	-	36	37	38	39	10	35	-	36	37	38	39
BRD	100.000	*	10	33	34	35	36	37	38	10	31	32	33	34	35	36
BancPost	500.000	500.000	9	34	-	35	36	37	39	9	-	-	34	35	-	38
B. Agricolă	100.000	2.000.000	9	34	-	35	36	37	37	9	34	-	35	36	37	37
B. P. Aurora	100.000	50.000.000	10	33	-	36	39	40	42	10	33	-	35	37	39	40
B. P. Phoenix	500.000	500.000	10	46	-	47	48	-	50	10	46	-	47	48	-	50

Invitatul nostru

„ARADUL FOTBALISTIC NU ARE CAPACITATEA DE A FACE PERFORMANȚĂ”

◆ afirmă Ionuț Popa - antrenorul echipei West Petrom Arad

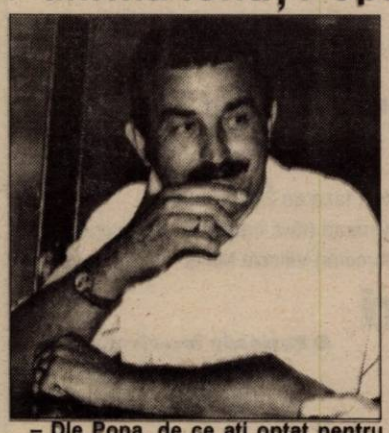

După o întrerupere de un an de zile, Ionuț Popa revine în fotbalul arădean, ca antrenor al divizionarei „C” - West Petrom. Nu cu mult timp în urmă, antrenorul Ionuț Popa a fost desemnat drept cel mai bun tehnician al Aradului, în ultimul deceniu. Acest lucru, datorită rezultatelor obținute în antrenorat, în special la UTA. Acum, nea' Popică, sau Mister, - cum îl respectă jucătorii - a acceptat propunerea West Petromului. Despre planurile sale de viitor la gruparea „petrolistă”, și nu numai, veți putea citi în interviul de mai jos...

– Dle Popa, de ce ați optat pentru West Petrom?

– Este adevărat că la un moment dat am vrut să renunț la fotbal, deoarece, dacă nu ești din București, sau, la un club de Divizia A influent, ca antrenor, poți să fii cel mai deștept și tot nu reușești. Am revenit tocmai la West Petrom, pentru că acesta a fost unul din primele cluburi care m-a căutat. În lumea fotbalului am revenit din două motive. Unul, pentru că mi-era rușine să nu activez în meseria care îmi place, mai ales după desemnarea mea cu titlul de cel mai bun antrenor arădean din ultimii zece ani. Apoi, dacă aș fi revenit, știam că prietenii apropiați și adevărați s-ar fi bucurat. Dovadă elocventă, unul din prietenii mei, dl. Livius Marandiuc, patronul firmei „Imperial-Impex” SRL, care a făcut cadou echipei pe care o antrenez 10 mingi de fotbal de foarte bună calitate, și mă va sprijini și pe viitor.

– Cum ați găsit echipa și care au fost primele măsuri pe care le-ați luat?

– Echipa cred că a trecut de momentul de debusolare, după despărțirea totală de partea italiană și că, în curând, va intra pe făgașul normal al lucrurilor. De la echipă au plecat: Țapoș (UTA), Lăpuște și Cosma (Someșul Satu Mare) și Agachi (CSM Reșița). Probabil, la finele acestei săptămâni, vor mai pleca doi-trei jucători. În locul acestora i-am adus pe Grozav și Ardelean (UTA), Toduța și Nini (CPL Arad), Alb (AS Vladimirescu) și Benea (Chindia Târgoviște). Mai așteptăm un fundaș central, un mijlocaș și un atacant de la Gloria Bistrița - tineret, fostă campioană națională anul trecut. În plus, au mai revenit la echipă Văleanu și Madoș.

– Care este obiectivul echipei pentru noul sezon?

– Nu ne-am fixat încă nici un obiectiv. Efectiv, începem totul de la zero și când spun asta mă refer la tot, de la echipament la antrenori. Urmează ca după definitivarea lotului și înaintea începerii campionatului să ne fixăm un obiectiv pe măsura posibilităților umane și materiale.

– Ar putea fi acesta atacarea promovării?

– Nu cred.

– Credeți că Astra poate promova în Divizia B?

– Nu știu și nu e problema mea. Suntem prieteni, îi respectăm foarte mult și pe cei de la Astra, și pe cei de la Telecom, dar în teren vom fi adversari.

– Dle Popa, cum ați caracteriza starea actuală a fotbalului arădean?

– Faptul că Universitatea și Inter au părăsit Divizia C, iar UTA s-a clasat pe un loc modest în „B”, denotă că Aradul fotbalistic nu are nici tendințe și nici capacitatea de a face performanță. După mine, UTA ar trebui să fie în prima divizie și Aradul să mai aibă o echipă în „B”. Și tot eu sunt acela care mă întreb, de ce nu este posibil acest lucru?

– Colegul dvs., Gigi Borugă, afirma că „UTA nu mai există.” Cum comentați această afirmație?

– Eu înclin să-i dau dreptate lui Gigi și aș spune chiar răspicat că UTA, în „B” nu poate avea alt obiectiv decât promovarea, iar în „A” ocuparea unui loc cât mai bun. Nu veau să intru în amănunte, dar cei trei amintiți de Borugă (n. a.: Ionuț Popa, Domide și Borugă) au făcut mari sacrificii pentru această echipă și mulți nu știu acest lucru. Mi-aș dori ca cei care conduc astăzi UTA să iubească cel puțin la fel de mult clubul, cum l-am iubit noi. Vreau să cred, totuși, că Lupaș și Ienciu sunt astfel de oameni...

– Dar, despre obiectivul UTA-ei ce aveți de spus?

– Mă șochează obiectivul UTA-ei pentru noul sezon. Cu acest lot tânăr, omogen și de perspectivă, orice s-ar spune, eu aș trage la promovare, mai ales că seria a II-a este una slăbuță. La UTA, la ora actuală, este o păcăleală, ceva de adormit copiii mici. Tradiția obligă la mai mult și eu continui să cred că e o glumă chestia cu evitarea retrogradării.

– În final, ce vă doriți, dle Popa, cu West Petromul?

– Aș vrea ca echipa să nu mai ajungă să trăiască acele momente dramatice de la finele precedentului sezon, cu o salvare de la un loc în județ, în ultima etapă. În plus, vreau ca echipa să ajungă să poată practica un fotbal modern, simplu, în viteză și direct pe poartă.

– Vă mulțumim și vă dorim multe succese la cârma echipei „petroliste”.

DANIEL SCRIDON

Baschet

Naționala de tineret a României, locul III în Franța

Aflată în Franța, la Saint Etienne, în continuarea pregătirilor pentru turneul final al Campionatului European din Slovacia, naționala de baschet tineret a țării noastre a avut de înfruntat trei echipe: Franța (vicecampioana Europei), Cuba și Lituania (campioana Europei din 1997). În urma acestor jocuri, fetele au reușit să obțină doar o victorie în meciul contra Lituaniei (scor 80-75), clasându-se astfel pe locul al treilea, după reprezentativele Franței și Cubei, clasate în această ordine. De menționat ar mai fi faptul că cele trei adversare au fost alcătuite în majoritate de jucătoare senioare.

Fetele au revenit acasă luni, iar de mâine se vor afla într-un cantonament de zece zile la Izvorul Mureșului.

ADELA CIOLOCOI

Handbaliștii și-au reluat pregătirile

„U“ MUREȘUL ARBEMA ARAD ÎNTÂMPINĂ MARI PROBLEME

Divizionara A **Universitatea Mureșul Arbema Arad** și-a reluat antrenamentele în vederea noului sezon competițional, pe data de 3 iulie. Luni dimineața, la apelul „principalului” Gheorghe Dima au răspuns prezent toți componenții lotului. Cu toate acestea, situația financiară în care se găsește echipa nu a cunoscut vreo ameliorare. Problemele pecuniare își pun amprenta asupra laturii sportive a activității. În atari condiții, obiectivul promovării pe prima scenă ar putea să „cadă”. Mai mult, dacă nu se găsesc soluții salvatoare, consecințele devin imprevizibile. Nu este exclusă plecarea unor jucători, iar revenirea la echipă a lui Huian și Novanc ar fi tot mai puțin probabilă. Campionatul ar fi abordat exclusiv cu handbaliști tineri, studenți. Cât despre obiectiv... menținerea în eșalonul doi și supraviețuirea... Antrenorul Dima - care nu și-a ascuns tristețea referitoare la actuala stare de lucruri - ne-a mai comunicat faptul că pregătirile continuă pe plan local, în aer liber. Începând din 24 iulie este programat un cantonament - asigurat cu mari dificultăți - în stațiunea Moneasa.

ADRIAN HĂRȚĂU

TIR

MARIUS CENĂDAN - AUR ÎN CEHIA

Zilele trecute s-a desfășurat la Pilsen (Cehia) concursul de tir „Tinere speranțe olimpice”. Arădeanul Marius Cenădan, reprezentând C.S. UTA, s-a clasat pe primul loc cu echipa României, la juniori și a ocupat poziția a 9-a la individual. Trăgătorul se va prezenta la Balcaniada de la Brașov, ce va debuta pe 12 iulie.

A. H.

Vă prezentăm echipele promovate în Divizia D

ASTĂZI: ȘIRIANA ȘIRIA

Foto: ȘT. MATYAȘ

Ambițiile Șirianei Șiria au fost împlinite. Candidată la promovarea din campionatul „Onoare” în Divizia D, această formație și-a atins obiectivul într-o manieră suficient de clară, ocupând primul loc al ierarhiei. Meritată remarcat că șirienii au suferit doar trei insuccese, dintre care ultimul prin neprezentare, în etapa de „închidere”, datorită defectării autocarului. De asemenea, golurile înscrise, numeroase (125), stau drept mărturie asupra justeții promovării.

Lotul de fotbaliști cu care s-a izbutit atingerea acestui rezultat, va fi, în linii mari, păstrat. Se intenționează împrospătarea echipei cu 1-2 jucători, pe posturile deficitare. Șiriana a avut o evoluție bună pe durata stagiunii recent încheiate. Faptul este vizibil (și) în meciurile directe cu principala adversară, A.S. Vladimirescu, în fața căreia a reușit o remiză în deplasare (2-2) și o victorie pe propriul teren (2-1). Diferența înregistrată între cele două grupări, la final, a fost de trei puncte, astfel încât ambele și-au atins scopul urmărit.

Câteva cuvinte despre baza materială. Terenul din Șiria întrunește pretențiile, prezentându-se în condiții optime. Pentru noua ediție de campionat se dorește amenajarea lui, avându-se în vedere irigarea corespunzătoare a gazonului.

Reunirea echipei va avea loc chiar astăzi. Se pare că vor fi operate modificări la nivelul conducerii tehnice. Oricum, obiectivul Șirianei va fi clasarea între primele 10 echipe ale Diviziei D.

Alături de echipă se află o serie de sponsori locali. Nu în ultimul rând, primarul Ioan Dorin Gurban, care a asigurat că va susține și în continuare formația șiriană. Se va pune accentul pe grupele de copii și juniori, un sprijin important în acest sens fiind primit din partea direcțiunii Școlii din Șiria și a arbitrului Emil Arsa.

ADRIAN HĂRȚĂU

Concurs „Euro-Adevărul“

Cei 40 de finaliști ai concursului „Euro-Adevărul” vor trebui să mai aștepte o zi, pentru a afla care sunt cei patru câștigători. Programată inițial pentru miercuri, tragerea la sorți a fost amânată pentru **joi, 6 iulie, ora 12,00, la sediul ziarului „Adevărul“**. Motivul amânării se datorează programului de lucru încărcat al invitatului nostru, o mare personalitate a fotbalului arădean, al cărui nume nu vi-l dezvăluim încă.

Așadar, joi, la orele prânzului vom cunoaște cine va câștiga: un plin de benzină, 500.000 lei, un set de echipament sportiv „Bieme“ și o minge de fotbal.

Numele câștigătorilor vor fi publicate în ziarul nostru de **vineri, 7 iulie**, iar norocoșii își vor putea ridica premiile, **marți, 11 iulie, ora 11,00, la sediul ziarului nostru**.

Fotbal

Cupa României deschide noul sezon

Federația Română de Fotbal a decis ca noul sezon fotbalistic să debuteze cu o etapă de Cupa României, ediția 2000/2001. Astfel, duminică 9 iulie, orele 11,00 și două echipe arădene vor disputa jocuri de cupă.

Retrogradată din Divizia C, Universitatea Arad se va deplasa la Deva, pentru a întâlni pe Rodosțar, câștigătoarea fazei județene din Hunedoara. În schimb, jocul AC Astra Trinity - Inter Arad este incert. Deocamdată „interiștii“ nu și-au exprimat un punct de vedere clar, dacă continuă sau nu, activitatea la nivelul Diviziei D. Cert este că, Federația a programat partida, iar zvonacii spun că Interul va alinia o formație de juniori republicani. Dar, ce va fi fi vom vedea...

D. SCRIDON

Selecționerul naționalei Italiei, Dino Zoff, și-a prezentat demisia

Selecționerul naționalei Italiei, Dino Zoff, și-a prezentat demisia, marți, în urma criticilor vehemente formulate la adresa lui de patronul clubului AC Milan, Silvio Berlusconi, care este șeful opoziției de dreapta din Italia, a anunțat agenția de presă ANSA, citată de AFP.

Berlusconi a spus despre Zoff că a avut un comportament de amator în perioada turneului final al Euro 2000. După ce și-a anunțat demisia, Zoff a declarat că nu acceptă să primească lecții de demnitate din partea lui Berlusconi. "Nu îmi vine să cred că un om politic se poate exprima astfel. După ce m-am dedicat în întregime sportului, anumite cuvinte mă deranjează foarte mult", a spus Zoff.

În ediția de marți a cotidianului "Corriere dello Sport" se precizează că atacurile lui Berlusconi la adresa lui Zoff sunt de neînțeles, "chiar excesive", în timp ce "Gazzetta dello Sport" scrie că acuzațiile "sunt injuste și nefondate".

Echipa națională a Italiei a pierdut finala Euro 2000, fiind învinsă, cu scorul de 2-1, după prelungiri, prin golul de aur, de reprezentativa Franței.

Fostul portar al naționalei Italiei Dino Zoff (58 de ani) are 112 selecții în prima reprezentativă. El l-a înlocuit pe banca tehnică a "squadrei azzurra" pe Cesare Maldini, în vara anului 1998, imediat după înfrângerea italienilor în fața francezilor, la Cupa Mondială.

PUBLICAȚIE DE VÂNZARE

Anul 2000, luna IULIE, ziua 13

În temeiul Titlului Executoriu nr. 256/27.12.1999 și în conformitate cu prevederile art. 60 din Ordonanța Guvernului nr. 11/1996, aprobată prin Legea 108/1996, se face cunoscut prin prezenta că în ziua de 13, luna IULIE, anul 2000, se va vinde prin LICITAȚIE PUBLICĂ următorul bun imobil, aparținând debitorului SC PETROCONSTRUCT SA, cu sediul în Arad, str. Academia Teologică nr. 14, cod fiscal R 7117327:

DENUMIREA BUNULUI IMOBIL	PREȚUL DE PORNIRE AL LICITAȚIEI (fără TVA)
Imobil situat în Pecica - lot SC PETROCONSTRUCT SA (compus din casă tip vilă, platformă betonată și atelier mecanic)	1.534.000.000 lei

Licitația se va desfășura la sediul debitorului SC PETROCONSTRUCT SA, din Arad, str. Academia Teologică nr. 14, cu începere de la ora 11.

CAIETUL DE SARCINI al licitației se poate consulta zilnic la sediul Administrației Financiare a Municipiului Arad, Serviciul Colectarea Veniturilor, camera 26, între orele 8-10, eventualele oferte, însoțite de dovada plății sumei de 153.400.000 lei (în contul 5005 + codul fiscal al plătitorului, deschis la Trezoreria Arad), reprezentând garanția de participare la licitație, urmând a fi depuse, în scris, la Registratura Municipiului Arad, până cel târziu în data desfășurării licitației.

(1515416)

FACULTATEA DE HORTICULTURĂ

din Universitatea de Științe Agricole și Medicină Veterinară a Banatului din Timișoara

organizează **CONCURS DE ADMITERE** în anul 2000, pentru cursuri de zi și pentru învățământ deschis la distanță - fără frecvență (durata 5 ani, diplomă de inginer) cu următoarele specializări:

1. Horticultură:
- cursuri la zi
- cursuri de învățământ la distanță (fără frecvență) cu taxă de 300 $ pe an

2. Inginerie genetică - cursuri la zi

3. Arhitectura peisajului - cursuri la zi*

4. Colegiu horticol - cursuri la zi, durata 3 ani, subinginer, taxa de 250 $ pe an

Specializarea Horticultură - cursuri de învățământ la distanță (fără frecvență) și Colegiul horticol vor funcționa la Liceul Horticol Miniș și Stațiunea de Cercetări Viticole Miniș.

Precizări

● ***Admiterea se face pe baza:***
- A - media de bacalaureat
- B - (1, 2, 3, 4) media fiecărui an de liceu

Nota la admitere = (A + B1 + B2 + B3 + B4) / 5

● ***Perioada înscrierii:*** 18-27 iulie 2000, 10-15 septembrie

● ***Comunicarea rezultatelor concursului***
- 28 iulie 2000
- 16 septembrie 2000

● ***Acte necesare***

Diploma de bacalaureat (original), certificat de naștere (copie legalizată), adeverință medicală, adeverință de recrutare, 3 fotografii tip buletin, taxa de înscriere la concurs (300.000 lei), dosar plic.

● ***Adresa:***

Calea Aradului, nr. 119, Timișoara, cod 1900,
Telefon 056/124973, 056/141424 interior 263

- Liceul Horticol Miniș (com. Ghioroc, sat Miniș). Pentru Colegiul Horticol și Specializarea Horticultură - Învățământ deschis la distanță (fără frecvență): Telefon 057/461264.

* ***Probă eliminatorie la specializarea Arhitectura peisajului*** - desen tehnic (geometric).

În vederea susținerii acestei probe sunt necesare:
3 coli de desen A3, creion HB, radieră, compas, riglă, echer, raportor.

Distribuitor Autorizat dialog

Noua ofertă a verii la Goldstern GSM

Pachetul Mitsubishi *Trium* dual band

+ Hands Free +

27 $*
* fără TVA

Chiar și pentru abonamentul Dialog Inedit - 4$*
* fără TVA

O lună de abonament gratuit pentru toate tipurile de abonament cu minute incluse și Dialog Practic.

Goldstern GSM - primul în sistem!

TIMIȘOARA
Piața Victoriei 2; Tel.: 056-293836
Str. Științei 4 (lângă piața Aurora); Tel.: 056-156773
Centrul comercial TERRA, standul K8; Tel.: 056-214597/163
Str. Eugeniu de Savoya 12; Tel.: 056-199662

ARAD: Bd. Revoluției nr. 35; Tel.: 057-270890
SEVERIN: Str. Tudor Vladimirescu nr. 41; Tel.: 052-324040
DEVA: Bd. Decebal, Bl. 15; Tel.: 054-233633
REȘIȚA: Str. Libertății, Bl. A2; Tel.: 055-224734

Goldstern GSM

PROGER COMLAC — dufa — Rigips — Henkel

SOLUȚII PRACTICE PENTRU FINISAJE

angajează: AGENT VÂNZĂRI pentru județul Arad

Cerințe:
- proaspeți absolvenți de facultăți tehnice
- domiciliul stabil în Arad
- autoturism proprietate personală
- stagiul militar satisfăcut

Se oferă: - pachet salarial atractiv
- șansa de a lucra într-un mediu de specialiști

C.V. se vor trimite la fax 054-232392 până la data de 12 iulie 2000.
Informații suplimentare la Tel: 094-247.938

S.C. SCAR COMPANY S.R.L.

ANGAJEAZĂ

- Lucrătoare pentru bobinat și asamblat componente electronice

Vârsta maximă 35 ani

- Inginer electrotehnic

Inf.: tel. 286782
Str. A. M. Guttenbrunn nr. 129, Arad.

(1287561)

S.C. AGROSEM S.A. Agenția Arad

cumpără:

- pentru sămânță, cu certificate de recunoaștere de la Inspectoratul de Semințe Arad, grâu, orz, orzoaică
- pentru consum, grâu, orz, orzoaică

Pentru cele două categorii prețurile sunt atractive.

De asemenea, închiriază spații de depozitare, magazii închise, platforme betonate și șoproane. Magaziile sunt amplasate în zona stațiilor CFR cu acces direct la liniile C.F., precum și la șosea pentru transport rutier (Curtici și Sântana).

Informații la sediul Agenției și la telefoanele: 057/275156, 057/216620 și 057/289063 (fax).

(5550548)

S.C. „TEBA" S.A. Arad

Organizează licitație pentru contractarea serviciilor de climatizare.

Licitația va avea loc în data de 07.07.2000, ora 9,00, la sediul societății din str. Patria nr. 14.

Informații suplimentare la tel. 094.773.810.

(1515417)

S.C. „LABAI EUROCENTER" S.R.L.

Angajează:
- BARMANE - OSPĂTARE
- BUCĂTĂRESE
- ȘOFERI
- MAISTRU MECANIC PENTRU CAMIOANE MAN ȘI MERCEDES
- ȘEF UNITATE bar, bucătărie, motel
- JURIST ● CONTABIL(Ă) - expert

Condiții: - cunoașterea a cel puțin două limbi de circulație internațională
- experiență cel puțin 3 ani
- calificare în meserie

Relații la sediul firmei din localitatea Nădlac, str. Independenței Nr. 7, Tel/Fax: 473015.

(5550545)

ÎN ATENȚIA SOCIETĂȚILOR COMERCIALE

Începând cu data de 5 iulie 2000 se vor distribui formularele de raportări contabile la 30.06.2000 împreună cu Normele Metodologice de întocmire a acestora.

Distribuirea se va face pe baza codului fiscal în xerocopie, în zilele lucrătoare, între orele 9,00-15,00, astfel:

a) pentru agenții economici cu sediul în municipiul Arad:

la sediul Direcției generale a finanțelor publice și controlului financiar de stat Arad, Bd. Revoluției nr. 79 (subsol);

b) pentru agenții economici cu sediul în orașele și comunele județului imprimatele se vor ridica de la organele fiscale teritoriale aparținătoare.

Prețul unui set este de 40.000 lei.

Agenții economici care conduc contabilitatea cu ajutorul tehnicii de calcul pot procura discheta conținând Normele metodologice și programul de verificare împreună cu documentația de utilizare aferentă de la serviciul de informatică al DGFPCFS Arad, camera 35, și la Administrația financiară a municipiului Arad, camera 21.

Societățile comerciale care nu au desfășurat nici un fel de activitate de la înființare și până la 30 iunie 2000 vor depune o declarație pe proprie răspundere la registratura organului fiscal de care aparțin.

Termenul de depunere al raportărilor contabile și al declarațiilor pe proprie răspundere este de 31 iulie 2000.

Nerespectarea acestui termen constituie contravenție și se sancționează conform prevederilor art. 39 din Legea nr. 82/1991 republicată.

(1515415)

S.C. ECOS - IMPEX S.R.L.
Arad, Calea A. Vlaicu 257 (lângă Peco) tel. 289740
DEPOZIT MATERIALE DE CONSTRUCȚII
Vinde din stoc și preia comenzi la:
■ țigle indigene și din import Ungaria; ■ cărămidă indigenă și import Ungaria ■ B. C. A. și bolțari din beton; ■ oțel beton; ■ var, ciment, ipsos, glet, adezivi ■ plasă gard, rabitz, cuie; ■ diferite materiale de construcții ■ bolțari 30x25x20 - 461.500 lei/mc pentru 20 buc/m2 zidărie de 30 cm ■ bolțari 30x15x20 - 552.000 lei/mc pentru 16 buc/m2 zidărie de 15 cm.
Preia comenzi pentru orice tip de mobilă din pal melaminat import, bucătărie, birotică, camere copii, sufragerii.
O soluție la cheie
TRANSPORT ȘI MONTARE LA DOMICILIU GRATUIT.
(4873577)

S. C. TÂRGURI, OBOARE ȘI PIEȚE S. A. ARAD

Anunță organizarea unei licitații pentru închirierea de spații comerciale în PIAȚA CATEDRALEI, MIHAI VITEAZU, OBOR, în ziua de 24.07.2000, ora 9,00, la sediul societății, în Piața Mihai Viteazul nr. 13.

Relații și caietele de sarcini se pot obține la sediul societății, în perioada 17.07.-20.07.2000, orele 8,00-12,00.

COMISIA DE LICITAȚIE

(1515419)

Anunț

În conformitate cu prevederile OG nr. 12/1993, privind achizițiile publice și ale HGR nr. 63/1994, Primăria Municipiului Arad solicită

oferte de preț

pentru achiziționarea următoarelor:

1. Copiator A3-A4-A5, 1 buc.
- viteza de copiere, min. 40 copii/min.
- volum copii lunar, 75.000 copii lunar
- accesorii: alimentator automat de originale
- alimentator manual
- copiere față-verso
- sortare-capsare
- modul de broșurare
- garanția, minimum 2 ani

2) Copiator A3-A4, 1 buc.
- viteza de copiere, min. 20 copii/min.
- tavă alimentare automată, min. 2
- tavă manuală pentru 50 coli
- garanție, minimum 2 ani

Ofertele vor fi depuse la Primăria Municipiului Arad, Serviciul relații cu publicul, camera 5, până în data de 15.07.2000, inclusiv, orele 12,00.

Primar,
DOREL POPA

VÂNZĂRI APARTAMENTE O CAMERĂ

Vând garsonieră, confort I, amenajată modern (gresie + faianță nouă) balcon închis, ocupabilă imediat, et. II, Piața Soarelui, 24B. Telefon 094.553.139.

Vând garsonieră, Micălaca, bl. 124, et. IV, fără probleme. Telefon 288901. (16296)

Vând garsonieră central, parter, îmbunătățită, mobilată/ nemobilată. Telefon 221035, 260553. (17148)

Vând apartament 1 cameră ne (mobilat), toate facilitățile, acoperiș făcut cu membrane, suprafața 57 mp, Vlaicu, bl. A8, sc. B, et. IV, ap. 39. Informații telefon 094 764 570. (17172)

Vând garsonieră ultracentral și piese mobilier. Telefon 252906. (17220)

Vând garsonieră cf. III, zona UTA, et. I, preț 4.500 DM (eventual rate). Telefon 276983. (17218)

Vând garsonieră, cameră, hol, baie, Vlaicu. Telefon 237048. (17242)

VÂNZĂRI APARTAMENTE DOUĂ CAMERE

Vând apartament, zona III, 2 camere, cf. I, semidecomandat, 72 mp, parter înalt, scurgere separată, bucătărie mărită, geam termopan, ușă blindată, preț informativ 18.000 DM, negociabil. Telefon 092 826 592. (16484)

Vând apartament 2 camere, dependințe, str. Mărășești nr. 41. Telefon 273687. (16522)

Vând apartament 2 camere, Alfa, bl. 56, neîmbunătățit, ideal pentru privatizare, sau schimb cu 3 camere, neîmbunătățit plus diferență. Informații telefon 094.804.584. (16668)

Vând urgent apartament 2 camere, bucătărie, baie, balcon închis, parchetat, decomandat, boxă, Vlaicu, preț avantajos. Telefon 245082. (16700)

Vând apartament 2 camere, îmbunătățit, Alfa, 14.000 DM. Telefon 277825, după ora 20. (16963)

Vând 2 camere, Vlaicu, confort II, 9000 DM. Telefon 253364. (16274)

Vând apartament două camere, semidecomandat, multiple îmbunătățiri, bloc Libelula. Telefon 095.614.877; 095.527.465; 465372. (16390)

Vând apartament 2 camere, et. I, Vlaicu, 8.400 DM. Telefon 279718, 094 542 931. (17050)

Vând urgent apartament în casă, curte și grădină, gaz, 2 camere, bucătărie, antreu + pivniță, str. V. Moga nr. 52, Grădiște. Telefon 223912, orele 9-15. (16549)

Vând apartament 2 camere, bl. X18, sc. B, et. III, ap. 13, toate facilitățile. Telefon 092 478 277. (16608)

Vând apartament două camere, preț negociabil, zona Vlaicu, lângă Fortuna. Telefon 247656. (17057)

Vând apartament 2 camere, transformat în 3, ultracentral, termopan, ușă blindată, etc. Piața Spitalului, preț 35.000 DM. Telefon 092.275.562. (17108)

Ocazie! Vând urgent apartament 2 camere, Podgoria, et. IV, acoperiș garantat, proaspăt aranjat, 15.800 DM. Telefon 092.344.621; 250966. (16280)

Vând apartament 2 camere, bloc Libelula. Telefon 094.873.897. (17006)

Vând apartament 2 camere, central, cu garaj. Telefon 268135. (16825)

Vând avantajos apartament 2 camere, Podgoria, et. 4/4. Telefon 219878, 092 372 730. (17150)

Vând urgent apartament 2 camere, decomandate, Piața UTA. Telefon 246366. (17194)

Vând apartament 2 camere, Calea Radnei bl. 102, et. 4/6. Telefon 262684. (17224)

Vând apartament 2 camere, garaj, zona V, et. I. Telefon 263596. (17225)

Vând apartament 2 camere, decomandat, et. I, balcon închis, Micălaca zona 700, 15.000 DM, negociabil. Telefon 265044, după ora 19. (17228)

Vând apartament 2 camere (bloc nou) et. I, Piața Spitalului, 28.000 DM, negociabil. Telefon 246587. (17261)

VÂNZĂRI APARTAMENTE TREI CAMERE

Vând apartament 3 camere, decomandat, îmbunătățit, zona 300. Telefon 260760, 093.375.673.

Vând apartament 3 camere, central, parter înalt. Telefon 253681. (16617)

Vând apartament ultracentral, 3 camere, ideal firme. Telefon 094 555 543. (16476)

Vând apartament 3 camere, îmbunătățit, garaj autorizat, Micălaca, zona 100, 22.000 DM. Telefon 221333. (17054)

Vând 3 camere Miorița (Milova), îmbunătățit, 21.000 DM. Telefon 253364. (17003)

Vând apartament 3 camere, decomandat, parter înalt, îmbunătățit, contorizat, (90mp), zona 300. Telefon 261076. (17087)

Vând apartament 3 camere, UTA, bl. Z-33. Telefon 271641, vineri-sâmbătă. (17093)

Vând apartament 3 camere, et. I, str. Spitalului. Telefon 253670. (16612)

Vând urgent apartament trei camere, Vlaicu, 16.500 DM, negociabil. Telefon 245521. (16372)

Vând 3 camere, zona 300, decomandat, 14.000 DM. Telefon 270856. (17003)

Vând urgent apartament 3 camere, decomandat, et. I, zona 300, 21.500 DM. Telefon 253326. (17082)

Vând apartament 3 camere, zona Intim, Al. Făget nr. 2, bl. E, sc. B, et. II, ap. 11, vizibil miercuri și joi, orele 15-17. (17146)

Vând apartament 3 camere, 2 WC-uri, parchetat, faianță, gresie, balcon închis, telefon, satelit, bl. 714, et. II, ocupabil imediat, 16.000 DM, negociabil. Telefon 264685, 264931. (17143)

Vând apartament 3 camere, gresiat, faianțat, tapetat, tavane false, geamuri schimbate cu rolete, balcon închis, pivniță, garaj, et. I, Gara Aradul Nou, 16.500 DM. Telefon 287975, 093 433 052. (17153)

Vând apartament 3 camere, decomandate, et. II, Micălaca, garaj. Telefon 092 857 550. (17208)

Vând apartament 3 camere, parter înalt, zona Polivalentă + garaj cărămidă electrificat, preț 37.000 DM, posibil și în rate. Telefon 514929. (17226)

VÂNZĂRI APARTAMENTE PATRU-CINCI CAMERE

Vând apartament ultracentral, 4 camere, toate utilitățile. Informații telefon 250857, după ora 18.

Vând apartament Samantha, 4 camere, garaj + îmbunătățiri. Telefon 235231. (17156)

Vând apartament 4 camere, pivniță, garaj, Calea Aurel Vlaicu bl. I3, et. I. Informații telefon 276862, după ora 16. (17212)

Vând apartament 4 camere, 2 băi, Vlaicu, bl. Z28, sc. D, et. 7, ap. 19, 20.000 DM. Telefon 289672, după ora 19. (17239)

VÂNZĂRI CASE

Vând vilă construcție nouă, parțial finisată DPM Aradul Nou, preț la vedere. Telefon 278077, 092.703.126. (16635)

Vând casă mare, ultracentral, cu parterul privatizat „Margo". Telefon 234862. (16401)

Vând casă D+P+E+M, Aradul Nou, toate utilitățile (en gros, birouri, etc.) și casă Grădiște, str. I. B. Deleanu nr. 40, prețuri negociabile, la vedere. Telefon 276353, 092 207 518. (17162)

Vând urgent casă, zona gării Sântana, apă, gaz, grădină. Telefon 462819. (2760622)

Vând vilă 50.000 DM, casă mică în aceeași curte, 25.000 DM, ambele cu 69.000 DM. Telefon 093 518656, 092 274 870, 211278, 287080, 223117. (16601)

Vând sau schimb cu apartament casă la Iratoș. Telefon 249506. (16466)

Vând urgent casă 3 camere, curte acoperită, încălzire centrală, gaz, canalizare, apă, diferite anexe, 480 mp. Telefon 092 721 469. (17004)

Vând casă localitatea Horia nr. 566, Arad. Telefon 094 770 340, 057-532019. (17002)

Vând casă în Mîsca. Telefon 258518. (16581)

Vând (sau schimb cu apartament 2 camere), casă 4 camere, baie, în Sîmbăteni. Telefon 263365. (17013)

Vând imobilul „Vama veche", Calea Banatului nr. 2 (la piciorul podului Traian). Telefon 094.113 321. (17035)

(Continuare în pagina a 10-a)

ANGAJĂRI

ANGAJĂM TINERI VÂNZĂTORI

pentru ziarul „Adevărul" Arad

OFERIM COMISION 20% DIN VÂNZĂRI.

Cei interesați se pot prezenta la sediul redacției „Adevărul", serviciul contabilitate.

TELEFON 281797

(Urmare din pagina a 9-a)

Vând casă mobilată, mansardată, Grădiște sau schimb cu apartament 2-3 camere + diferență. Telefon 270616, 092.275.276. (17048)

Vând urgent casă mare, anexe, teren 3.000 mp, pe deal, renovată 1998, Șiria, str. I. R. Șirianu nr. 171. Telefon 094 545 778. (16549)

Vând casă, 72 mp, cu pivniță cu grădină dublă 1200 mp, interiorul necesită renovare, Micălaca Nouă, str. Adrian nr. 2-4. Informații zilnic, între 5-10 iulie loco, sau oricând, Calea Radnei nr. 89, orele 15-20. (16564)

Vând casă 3 camere, bucătărie, baie, apă, gaz (ideal privatizate), Calea Radnei, 35.000 DM, negociabil. Telefon 277369. (17067)

Vând urgent casă cu etaj, Grădiște, 65.000 DM, negociabil. Telefon 220182. (17089)

Vând casă 3 camere, singur în curte, posibil introducere gaz, Biserica Sîrbească (Școala Ucecom), preț 25.000 DM, negociabil. Telefon 283673; 094.757.505. (17095)

Vând casă, 3 camere, dependințe, anexe, garaj, grădină în Aradul Nou. Informații telefon 094.610.849. (17096)

Vând casă 4 camere, confort complet, Fîntînele nr. 56. Telefon 094.217.035. (14080)

Vând casă 4 camere, str. Griviței, 70.000 DM, negociabil. Telefon 271105. (16303)

Vând casă, (schimb cu apartament Arad), în localitatea Chișineu Criș, str. Plevna nr. 6A. Informații telefon 266987. (16247)

Vând casă din cărămidă cu garaj, grădină, în Curtici, situată central, preț negociabil 60.000 DM. Telefon 057-464292. (16714)

Vând, în vilă, 2 camere, 130 mp, Romanilor, 32.000 DM. Telefon 270856. (17003)

Vând casă Galșa nr. 288, suprafața 2.880 mp. Informații telefon 095 600 525. (17127)

Vând cabană mare, 6 camere,Insula Mureș. Telefon 094 703 732. (17151)

Vând sau închiriez casă centrală, cu spațiu comercial amenajat. Telefon 279390, seara. (17130)

Vând casă mare, cu atelier auto în curte, str. Odobescu nr. 34, Grădiște. Telefon 276704. (17083)

Vând casă, Iratoș, 3 camere, bucătărie, cămară, baie neterminată, apă la rețea, gresie, anexe pentru animale, 3.000 mp grădină, semănată, loc casă cu posibilități de gaz. Telefon 267379, 275336, 093 436 802. (17173)

Vând casă 4 camere, dependințe, anexe, gaz metan și grădină 600 mp, în Vladimirescu. Telefon 282733. (17187)

Vând casă cu grădină mare, în localitatea Sânleani nr. 141, posibilități gaz. (17198)

Vând casă, grădină mare, localitatea Dorobanți nr. 329. Telefon 535054. (17206)

Vând casă Micălaca, apă, gaz, canalizare. Telefon 092 857 550. (17208)

Vând casă, tot confortul, comuna Șagu nr. 161 și grădină. (17214)

Vând (schimb + diferență) casă 5 camere, dependințe, 1.000 mp, Pârneava. Telefon 270789. (17219)

Vând casă 4 camere, apă, canalizare, 720 mp, Grădiște. Telefon 224322. (17223)

Vând casă 4 camere, apă, anexe, 1.345 mp, Zimandul Nou. Telefon 224322. (17223)

Vând casă 3 camere, bucătărie, baie, grădină mare cu vie, Păuliș nr. 518.

Vând CASĂ MARE, în centrul comunei ȘIMAND, bună și pentru privatizare. Telefon 259736. (17236)

Vând casă, zona Grădiște, str. Prunului, 2 camere, bucătărie, anexe, grădină, 720 mp. Telefon 276983. (17218)

Vând casă trei nivele, central, singur în curte, intrare auto, piscină, gaz, 5 camere, dependințe, 67.000 DM, negociabil, variante. Telefon 222373, 094 764 603. (17241)

Vând casă în Macea, la strada principală, telefon, apă curentă. Telefon 536487, 536437. (17256)

VÂNZĂRI SPAȚII

Vând spațiu comercial apt pentru prestări servicii, comerț, birouri, depozit etc. demisol, central. Telefon 246727 sau 094.700.403

Vând gheretă Piața Miorița, orice activitate, apă, curent, aer condiționat. Telefon 259443, 094 669 443. (16835)

Vindem autoservice, magazin piese, bar, terasă, teren 3.000 mp, proprietate, situat ultracentral, preț 400.000 USD, negociabil. Telefon 092.295.317. (16702)

Vând urgent spațiu comercial sau producție 540 mp, în comuna Șiria. Telefon 094 545 778, orele 8-15. (16549)

Vindem (închiriem) spațiu comercial 96 mp, situat la parter bl. 301, vizavi de Biserica Maranata. Telefon 281970. (17243)

Vând SPAȚII COMERCIALE, zonă centrală. Telefon 093.253.651; 259715, seara. (17301)

VÂNZĂRI TERENURI

Vând 100 mp teren intravilan, zonă turistică Cladova. Telefon 094.785.517. (17068)

Vând teren intravilan, 647 mp, str. I. Cosânzeana. Telefon 247717. (17221)

Vând teren 1050 mp, Bujac (neinundabil). Telefon 284191. (17281)

VÂNZĂRI AUTO

Vând VW Golf II, motor 1.570 cmc, Diesel, 1985, nerulat în țară, neînmatriculat, 2.100 DM. Telefon 092 706 535, 219979. (17217)

Nu-ți mai fă griji, CAUCIUCURILE de care ai nevoie, sunt la mine, IEFTINE și BUNE, toate dimensiunile, cu garanție, aduse din GERMANIA. Telefon 259339; 094.706.321. (16972)

Vând COMBINĂ recoltat porumb știuleți, marca ZMAJ. Telefon 094.121.442; 094.627.729. (17292)

Vând autodubă IVECO 3,5 tone. Telefon 093.253.651; 259715, seara. (17301)

Vând ARO 243, motor Brașov, CIV, nr. noi, piese schimb. Telefon 416244, între orele 20-22. (16989)

Vând 2 remorci ARO (Remo 1000), stare excepțională. Informații telefon 463517. (0363269)

Vând DUBIȚĂ izotermă 2,70x1,70x1,70, an 1990. Telefon 276488.

Vând Cielo GLE AC, fabricație decembrie 1996, 75.000 km rulați, preț 6.000 $. Telefon 094.113.321. (17035)

Vând Mercedes 200 (Bot de Cal), motor benzină, 1500 DM. Telefon 094.113.321. (17035)

Vând Volkswagen Golf 2 Diesel, 4 uși, adus recent. Telefon 284659. (17052)

Vând Opel Omega Diesel, 1999, stare excepțională. Telefon 057/280656; 094.787.534. (16588)

Vând Opel Kadett 1,3 benzină, an 1980, CIV, numere noi. Telefon 514501. (17065)

Vând Opel Vectra, an 1993, 1.600 cmc, benzină, stare ireproșabilă, înmatriculat, preț 8.900 DM, negociabil. Telefon 094.544.832. (17081)

Vând motocicletă Simson Avo, stare perfectă funcționare. Telefon 281821. (17114)

Vând Volvo 740 Diesel, an 1986, îmbunătățiri, înscris persoană fizică, CIV, stare excepțională, preț 5.700 DM, negociabil. Informații telefon 093.265.725. (17123)

Vând Saviem carosată, basculantă, 6,5 tone, stare perfectă, 4.500 DM, negociabil. Telefon 092.973.241 sau 460310. (17126)

Vând Audi 100 benzină, 1500 DM și talon Audi 100, 900 DM. negociabile. Telefon 461624. (16028)

Vând tractor U-650, R.K vopsit proaspăt, stare perfectă de funcționare. Telefon 257722; 092.408.314. (17020)

Vând Dacia 1310, în stare bună. Telefon 284061. (17154)

Vând Raba 8 t + remorcă 7 t. Informații telefon 095 635 101. (17149)

Vând Opel Astra 1,6, 2 uși, fără vamă, impecabil, 5.700 DM. Telefon 092 526 618. (17140)

Vând Dacia 1310, an 1990 TLX, 2.200 DM; Audi 80 TD, 10.900 DM; Ford Escort an 1991, combi, benzină, 7.800 DM. Telefon 094 893 913. (17139)

Vând Dacia 1320, bord CN, an fabricație 1987, 1.600 DM, negociabil. Telefon 092 493 415. (17131)

Vând Audi 100 Diesel, model 78. Telefon 092 685 827, 092 687 093. (17129)

Vând camion Steyr 7 t, stare excepțională, preț 6.000 DM, negociabil. Telefon 274876. (17069)

Vând ARO camionetă, an 1989, motor Brașov, 3.300 DM, negociabil. Telefon 531680. (17159)

Vând Dacia 1304 (papuc), stare bună, preț convenabil. Telefon 275806. (17157)

Vând sisteme de climatizare noi, pentru orice tip de autoturism. Telefon 094 791 100. (17176)

Vând Dacia 1310 (an 1987). Telefon 220113, 270472. (17172)

Vând Passat TDi 94, înscris. Telefon 092 344 865. (17210)

Vând Opel Vectra 93, benzină, gaz. Telefon 092 916 365. (17210)

Vând tractor U445 DT, localitatea Moroda nr. 162. (17201)

Vând autoturism Dacia 1300, Break, roșie. Telefon 286638, după ora 16. (17186)

Vând microbus Volkswagen Diesel, 8 locuri, preț fix 4.500 DM, model 82. Telefon 234494. (17211)

Vând furgon Iveco 49.10, 1988, înscris, 2,5 t util, stare foarte bună, 9.500 DM. Telefon 094 557 948. (17230)

Vând motor tractor 2 pistoane, 34 CP, cauciucuri tractor 11,2/28, semiuzate, cutie viteză Dacia. Telefon 095 511 581. (5172409)

Vând Dacia 1310, stare foarte bună, an 1988. Almaș, telefon 224. (5172408)

Vând Dacia 1310, alb 40, 30.000 km reali, stare foarte bună, 2.300 DM. Telefon 094 391 896. (39036755)

Vând Dacia 1410, an 1998, decembrie, 20.100 km, bord CN, trapă, geamuri ionizate, culoare roșie, preț 4.850 DM, negociabil. Telefon 267426. (17245)

Vând tractor U650, stare funcționare; remorcă 5 t auto, plug, 2 brăzdare, preț informativ 55 milioane lei, localitatea Șimand telefon 215. (17240)

Vând Opel Vectra 1.7 Diesel, an 1993, înmatriculat, PF, CIV, numere noi, central, servodirecție, preț 9.300 DM. Telefon 057-241452. (17255)

Vând autoturisme VW Passat TD; VW Golf II. Telefon 094 882 963. (17252)

VÂNZĂRI ELECTRO

OCAZIE! Puteți economisi bani și timp cumpărând frigorifice (FRIGIDERE, CONGELATOARE, COMBINE, LĂZI), ieftine și de calitate germană cu garanție. Telefon 259339; 094.706.321. (16971)

Vând TV color, video, cuptor microunde, mașină spălat, congelator, combină frigorifică. Telefon 266414. (17284)

STOP!!! STOP!!! Mari reduceri de preț, la MAȘINILE de SPĂLAT AUTOMATE din GERMANIA. Sunați NON STOP, telefon 094.706.321; 259339. (16971)

Vând ieftin VIDEOURI cu telecomandă, import occident. Telefon 259339; 094.706.321. (16971)

ATENȚIE!!! Sub prețul pieții, vindem TELEVIZOARE COLOR, import GERMANIA, cu facilități aferente. Merită văzute și cumpărate! Telefon 259339; 094.706.321. (16971)

Vând VITRINĂ FRIGORIFICĂ pe verticală, foarte mare, 1 an garanție. Telefon 289667. (13889)

CUMPĂRĂM

DEȘEURI DE HÂRTIE

Cumpărăm DEȘEURI DE HÂRTIE,
LA PREȚURI FOARTE AVANTAJOASE

- Prețul pentru 1 kg de deșeu hârtie de la persoane fizice 500 lei
- Punctul de preluare
Sediul REDACȚIEI ADEVĂRUL ARAD,
Bd. Revoluției nr. 81
- program zilnic 8,00-13,00
- Prețul pentru 1 kg de deșeu de hârtie de la persoane juridice este de 400 lei.

Pentru cantități ce depășesc 200 kg asigurăm preluarea de la domiciliul clientului.

INFORMAȚII TELEFON 280904

Vând COMBINĂ FRIG mare, cu garanție. Telefon 274118. (13889)

Vând MAȘINĂ de SPĂLAT automată Boch, fabricație 1999, 1 an garanție. Telefon 289667. (13889)

Vând FRIGIDER mare cu congelator, 1 an garanție. Telefon 274118. (13889)

Vând CONGELATOR cu sertare, 1 an garanție. Telefon 289667. (13889)

Vând LADĂ FRIGORIFICĂ, 1 an garanție. Telefon 274118. (13889)

Vând TV COLOR. Telefon 289667. (13889)

Vindem diferite TELEVIZOARE COLOR stereo (100 modele) de la 58 cm - 70 cm, prețuri convenabile. Telefon 280260. (17170)

Vindem COMPUTER Pentium I 133 MHz 16-24-32 RAM, monitor 15 complet, prețuri convenabile, reduceri preț pentru elevi, studenți, cadre didactice. Telefon 280260. (17170)

Vindem COMPUTERE 486, IBM, diferite configurații complete, prețuri convenabile, reduceri preț pentru elevi, studenți, cadre didactice.Telefon 280260. (17170)

Vând CÂNTARE ELECTRONICE; CASE MARCAT FISCALE, omologate. Telefon 272727; 281188. (f. 1420588)

Vând monitoare 17", garanție una lună, preț începând cu 180.DM. Telefon 252983; 092.353.498. (16617)

Vând TV color, mărci germane, cu garanție. Telefon 219365. (16683)

Vând calculatoare, xeroxuri, imprimante, faxuri. Telefon 265175, 092.687.093. (16299)

Vând case marcat fiscale, fără abonament. Telefon 284900. (16823)

Vând televizoare color 54-72 mp, teletext, telecomandă, negociabil. Telefon 264004. (17090)

Vând aparat înghețată, italian, cu trei brațe, preț foarte bun. Informații telefon 536561. (17094)

Vând Alcatel DM, Philips, Savy, Sony C1-130; 130; 160 DM. Telefon 095.786.732. (17105)

Vând diferite TELECOMENZI pentru televizor (165.000 lei), VIDEO, SATELIT; componente electronice. Telefon 092.368.868; 095.794.894. (mp)

Vând frigider Bosch 275 lt, nou. Telefon 243464. (17164)

Vând mașină cusut electrică. Telefon 247488. (17124)

Vând aspiratoare germane, prețuri accesibile, 40-70 DM. Telefon 094 168 044. (17250)

Vând videocameră Sony 8 mm, 500 DM; CD player Telefunken T 150 DM; videorecorder Mitsubishi nou, 150 DM; combină muzicală Profitronic 130 DM. Telefon 272873. (17248)

Vând TV Grundig, preț 6.000 DM/ nou, 200 DM defect; videorecorder nou/ defect 80 DM; CD player Pioneer, 170 DM. Telefon 057-272873. (17248)

VÂNZĂRI DIVERSE

Vând BOLȚARI BETON și ZGURĂ, prețuri avantajoase. Telefon 095 418 089.

Vând termoteka Beretta și boilere pe gaz. Telefon 253973. (17125)

Vând acte „casă schimb valutar" activitate întreruptă temporar. Telefon 094 661 161. (12802)

Vând LEMNE FOC, tăiate, esență tare, orice cantitate. Telefon 276488. (16604)

Vând BCA, ciment, var, țiglă, sub prețul pieței. Telefon 094.524.456; 054-211807. (f.)

Vând masă, scaune tapițate, fotolii, mobilă cameră zi. Telefon 092.275.276. (17048)

Vând LEMNE FOC, NISIP, BALAST, la domiciliu. Telefon 214010. (17051)

PUI DE ȘIRIA, vindem populației, în limita stocului, la ferma din Șiria, sâmbătă 08.07.2000, orele 8-15, PUI DE CARNE MARI, de peste 1 kg. (17066)

Vând EUROBOLȚARI termoizolanți cu certificat calitate 300x250x200 la 5.300 lei/buc; 1mc-370.000 lei. Telefon 281491; 092.381.750. (17007)

Vând bibliotecă Alkmar și bibliotecă Samur-stejar, preț negociabil. Telefon 275154. (17101)

Vând BOLȚARI zgură și beton, PAVELE, BORDURI, etc. prețuri negociabile. Telefon 095.634.885. (17103)

Vând combiterme pe gaz pentru apă caldă și încălzire (Vaillant); boilere instant pe gaz pentru apă caldă (Vaillant), crocodil hidraulic; pompe recirculare pentru încălzire. Telefon 289544 (rog mesaj), orele 15-22. (17044)

(Continuare în pagina a 11-a)

(Urmare din pagina a 10-a)

Vând tălpi din PVC și TR pentru încălțăminte de bărbați, femei și copiii, precum și granule din PVC și TR, piele box și talpă sintetică. Arad, str. Mărășești nr. 55, orele 9-17. (15947)

Vând aparat Tech + 2 tuburi bioxid, mașină germană industrială automatizată: spălat, uscat, călcat; navete bere, apă minerală, cu sticle și băuturi alcoolice. Informații telefon 270919. (16448)

Vând recipient combustibil 2.000 lt, 1.100.000 lei. Telefon 277412. (17016)

Vând forjă electrică fierărie și aparat sudură. Informații telefon 095 635 101. (17149)

Vând 2 vaci cu lapte și 2 vițele de șase luni. Telefon 245677. (17141)

Vând tractor U650, remorcă 7 t, casă cărămidă acoperită cu țiglă pentru demolare, mașină de găurit. Informații Felnac nr. 516, telefon 287518. (17137)

Vând termoteci gaz, instant baie, convectoare, calorifere, ofer un an garanție. Telefon 274876. (17069)

Vând 2 tablouri vechi, pictură în lemn. Informații telefon 094 883 548. (17158)

Vând 50 oi țurcne. Informații Tamaș Iosif, Lazuri nr. 76, comuna Vârfurile. Telefon 098 593 901. (0346114)

Vând și închiriez aparate cafea Saeco și biliarde. Telefon 057-270850, 095 527 285. (17175)

Vând pat pliant tip dulap, navete bere tip nou. Telefon 094 897 699. (17185)

Vând urgent bibliotecă, comodă TV, mașină spălat Alba Lux 12. Telefon 241772. (17203)

Vând 8 vaci cu lapte. Telefon 094 797 819. (17193)

Vând baracă metalică, 30 mp, transportabilă, amenajată bar. Informații VINGA, nr. 445. (17276)

Vând 3 locuri de veci, Pomenirea. Telefon 284191. (17281)

CUMPĂRĂRI TERENURI, IMOBILIARE

Cumpăr urgent apartament 2-3-4 camere, Alfa, Micălaca 300. Telefon 210555; 210255. (16333)

CUMPĂRĂRI DIVERSE

Cumpăr GRÂU de PANIFICAȚIE, recolta anului 2000, cu plata pe loc. Telefon 094.618.304. (16579)

Cumpăr viză Spania cu drept de muncă. Telefon 220086; 232316. (17080)

Cumpăr grâu, plata pe loc. Telefon 092 887 025. (17142)

Cumpăr dozator suc cu 5 capuri. Telefon 531800, orele 13-17, 21-23. (17136)

CERERI ȘI OFERTE DE SERVICII

SOCIETATE COMERCIALĂ angajează TRACTORIST-RUTIERIST, vechime, experiență, domiciliu în Arad. Telefon 270078; 270079.

Angajăm OSPĂTARE și AJUTOARE OSPĂTARE. Telefon 270027. (17116)

„RAȚIO WEST", strand Neptun, angajează personal calificat: BARMANI, OSPĂTARI. Relații la unitate. (17280)

Căutăm PERSOANĂ serioasă, ÎNGRIJIT ANIMALE-muls vaci. Asigurăm: CAZARE, SALAR. Relații EXPOMOBILA, CASA SINDICATELOR. (17279)

Angajăm urgent VÂNZĂTOARE, pentru gheretă Podgoria. Telefon 287283. (17251)

COFETĂRIA „ELA" angajează PATISER-COFETAR. Telefon 284224. (17173)

DELFI-SERV, Calea Timișorii nr. 191, Aradul Nou, angajează BARMANIȚE. (17207)

SOCIETATE COMERCIALĂ profil alimentar angajează VÂNZĂTOARE cu carte muncă. Telefon 266211. (16842)

Angajăm ELECTRICIAN DE ÎNTREȚINERE pentru utilaje de prelucrarea lemnului. Telefon 094 531 857, 094 556 840. (16490)

Angajăm GESTIONAR (bărbat, maxim 40 ani) pentru depozit en-gros, produse-alimentare. Informații telefon 281970. (17091)

Angajăm CONFECȚIONERE TEXTILE, calificate pentru mașini de cusut liniare și triplok. Salarizare avantajoasă. Telefon 256585. (17099)

LUXTEN LIGHTING SA caută INSTALATORI pentru montarea contoarelor de apă AEM. Telefon 255274. (17105)

HOTEL „PARADIS" Aradul Nou angajează AJUTOR BUCĂTĂRIE (femeie) vârstă maximă 35 ani. (17128)

„FALCON", str. Brezoianu nr. 1, angajează CONFECȚIONERE CĂMĂȘI, maxim 35 ani; prioritate absolvenții școală profesională, promoția 2000. (17174)

Angajăm AGENT COMERCIAL cu experiență pentru produse alimentare. Telefon 280876. (17204)

RESTAURANT „UNIC" angajează OSPĂTARI. Telefon 233794, sau la sediu, Bd. Revoluției nr. 25. (17213)

Angajăm VÂNZĂTOARE la gheretă, în Micălaca. Telefon 094 552 213. (17215)

SC FRANKMAR SRL angajează 3 UCENICI AUTO și un RECEPȚIONER AUTO. telefon 270441, Arad, str. Andrei Șaguna nr. 16. (17229)

FIRMA AMIDOCO angajează absolvenți ai școlii profesionale, ZUGRAVI și LĂCĂTUȘI. Telefon 092 636 467. (17234)

SC NDB LOGISTICA ROMANIA angajează personal (bărbați) organizați, motivați, dinamici, 25-30 ani, pentru o nouă experiență profesională. C.V. la telefon/ fax 213474. (17254)

Angajăm SUDORI, Calea Timișorii nr. 140. Telefon 287258. (17275)

PRESTĂRI SERVICII

„AUTOMATIC SERVICE" repară MAȘINI SPĂLAT AUTOMATE, domiciliu. Telefon 259146; 094.241.398. (16355)

AER CONDIȚIONAT. Montăm și comercializăm. Telefon 214225; 092.457.097; 092.457.098. (17065)

Execut CONSTRUCȚII, ZUGRĂVELI, RENOVĂRI, interioare, fațade, izolații, contra igrasii. Telefon 272695.

ȘCOALA de ȘOFERI, col. RUSU LUCIAN, face înscrieri. Telefon 283696. (17145)

ROMSTAR repară mașini spălat garanțial. Telefon 223301, 222230, 093 200 546. (17176)

ACOPERIȘURI, TENCUIELI, ZUGRĂVELI, INSTALAȚII încălzire, sanitare, PARCHETĂRI, FAIANȚĂRI. Telefon 258126. (17197)

DIVERSE

Pierdut PAPAGAL mare alb în zona E. Varga-Banu Mărăcine, ofer găsitorului RECOMPENSĂ. Telefon 254711; 092.277.765. (17107)

OFER ÎMPRUMUT VALUTĂ, garanții imobiliare Arad sau aur. Telefon 093 403 669. (17184)

CONSILIUL LOCAL ȘOFRONEA organizează joi, 27 iulie, licitație publică pentru concesionarea terenului de 500 mp pentru construcție de locuință. (17200)

JUDECĂTORIA INEU, vinde la licitație publică, în data de 14 iulie 2000, ora 12, bunurile mobile ale debitoarei Societatea Agricolă Cotu Morii din Ineu, respectiv două buc. discuri GD 4, cu prețul de strigare de 6.000.000 lei buc. Vânzarea la licitație publică se dace la sediul debitoarei. Executor judecătoresc. (17191)

SC „ART & TECH" SRL cu sediul în Arad, str. M. Eminescu nr. 26, dorește autorizație de mediu pentru activitate de birou, la aceeași adresă. Eventualele contestații se pot depune la Agenția de Protecția Mediului Arad, Bd. Dragalina nr. 16. (17249)

TURISM

NOU! MARI REDUCERI DE PREȚURI!

ATLASSIB

Călătorești cu autocarele noastre moderne, în EUROPA: GERMANIA, AUSTRIA, FRANȚA, ITALIA, SUEDIA (plecări zilnice), BELGIA, OLANDA, DANEMARCA, ANGLIA, FINLANDA, NORVEGIA, SPANIA, PORTUGALIA, UNGARIA, IUGOSLAVIA.

NOU! Reduceri suplimentare pentru: elevi, studenți, pensionari și grupuri. Bd. Revoluției nr. 35, telefon 251871, 252727; Autogară, telefon 270562. O poartă deschisă spre Europa! (c.)

NOU!!!!
REDUCERI DE PREȚURI
„Pletl"
vă oferă:
zilnic spre Germania PASSAU - REGENSBURG - NURNBERG - HEILBRONN - STUTTGART - KARLSRUHE - HEIDELBERG - WURZBURG -FRANKFURT - MAINZ - GIESSEN.
SERVICII: călătorie în autocare noi, moderne; 2 bagaje gratuite; însoțitoare de bord; o masă caldă în Ungaria. Informații și înscrieri la AGENȚIILE PLETL: ARAD, telefon 057-252291, LIPOVA telefon 057-561377, 057-563011; TIMIȘOARA, telefon 056-200119; LUGOJ, telefon 056-359651; REȘIȚA, telefon 055-224904. (c. 18)

SEMO TOUR ARAD pune la dispoziția dumneavoastră locuri la munte și la mare. Vacanțe de neuitat - Litoral 2000 - în MUNTENEGRU, SLOVENIA, CROAȚIA, GRECIA, TURCIA și TUNISIA. Excursii pe cele mai interesante intinerarii din Europa și în cele mai diverse locuri de pe mapamond. Informații și înscrieri la sediul agenției, str. Mihai Eminescu nr. 13, telefon/ fax 282877, 283311. (c.)

SCHIMBURI

Schimb apartament 3 camere, Arad cu 3 sau 2 camere București. Telefon 223552, 221251. (16369)

ÎNCHIRIERI

Caut pentru închiriere auto pe motorină. Telefon 095 514 426. (17177)

Ofer spre închiriere apartament 1 cameră, mobilat, Vlaicu, plata anticipat. Telefon 094 106 323, 259614. (17169)

Închiriez, vând, apartament Samantha, 3 camere, garaj, îmbunătățit. Telefon 092 621 312. (16232)

Ofer spre închiriere apartament (ne)mobilat. Telefon 210255. (16333)

Caut să închiriez apartament 1-2 camere, (ne)mobilat. Telefon 210555. (16333)

Închiriez garsonieră nemobilată, în zona Vlaicu. Telefon 094 589 976 sau 412205. (17042)

ÎNCHIRIEZ SPAȚII COMERCIALE, 86 mp și 900 mp, toate dotările. Telefon 094 798 000. (16430)

Oferim spre închiriere spațiu comercial 45 mp, vizavi cu Sadion UTA. Informații telefon 281970. (17092)

Oferim spre închiriere spații comerciale pentru magazine, depozite, producție, etc. Telefon 281060; 281036. (17116)

Ofer spre închiriere pentru birou, spațiu ultracentral. Telefon 230757. (17163)

Ofer pentru închiriere garsonieră mobilată bl. 711. Telefon 263742, 094 920 468. (17168)

Închiriez spațiu central, 80 mp, foarte bun birouri, amenajat. Telefon 256228. (17180)

Caut să închiriez garsonieră mobilată, cf. I, Vlaicu. Telefon 247187. (17175)

Ofer spre închiriere apartament una cameră, mobilat, gaz, telefon, satelit, pe durată lungă. Informații telefon 466327. (0346024)

Închiriez cameră, hol, baie, nemobilată, Vlaicu, 60 DM. Telefon 237048. (17242)

Oferim spre închiriere următoarele spații comerciale: parter bl. 301 Micălaca, vizavi Biserica Maranata, 96 mp; Piața UTA, parter, complex comercial, 45 mp. Telefon 281970. (17243)

PIERDERI

Pierdut legitimație de acces eliberată de SC ALFAR SA pe numele Kurila Andrei. O declar nulă. (17160)

Pierdut carnet șomaj eliberat de DMPS Arad, pe numele Ichim Dănuț. Îl declar nul. (17189)

Pierdut legitimație veteran război pe numele Budea Susana, sat Dumbrava Pleșcuța nr. 646771/ 94 eliberată de AVR Arad. O declar nulă. (5172407)

Pierdut abonament strand, eliberat de SGC Arad, pe numele Szekely Iosif. Îl declar nul. (17227)

Pierdut carnet șomaj eliberat de DMPS Arad, pe numele Cotoc Ioan. Îl declar nul. (346023)

Pierdut carnet de șomer eliberat de DPS Arad, pe numele Maxim Maria. Îl declar nul. (172331)

Pierdut 2 chitanțiere cu seria BVLD 4113401-4113450 și BVLD 4110750-4110800 și 3 cereri de asigurare „PROFIT" cu seriile 8402383, 8402384, 8402385, eliberat de SC OMNIASIG ASIGURĂRI VIAȚĂ SA, pe numele Jemna Mihai. Le declar nule. (17446)

† DECESE †

Cu adâncă durere anunțăm încetarea din viață a celei ce a fost mamă, soacră, bunică și soră,

TULCAN MARIA,

din Socodor. Înmormântarea va avea loc azi, 5 iulie 2000, la Cimitirul Eternitatea. Te vom plânge mereu! Familia îndurerată.

Cu adâncă durere în suflet anunțăm decesul după o lungă și grea suferință a iubitului nostru fiu, soț, tată și bunic

LINGURAR TRAIAN

în vârstă de 52 ani. Înmormântarea va avea loc în data de 6 iulie 2000 ora 13,00, la cimitirul Eternitatea. Ne vom ruga pentru odihna sufletului tău blând și drag. Dumnezeu să te odihnească în pace! Familia îndoliată.

Cu adâncă durere în suflet, anunțăm încetarea fulgerătoare din viață a iubitei noastre fiice, soție și soră,

CHILA VIORICA (NINA).

Înmormântarea va avea loc joi, 6 iulie ora 16,00, de la Nădlac, str. N. Bălcescu nr. 117, la Cimitirul Catolic. Familia îndoliată.

† CONDOLEANȚE †

Colectivul Secției de NEONATOLOGIE I a Spitalului Matern Arad este alături de colega lor, BIMBO IULIANA, în greaua încercare pricinuită de moartea socrului. Sincere condoleanțe! (17199)

Colectivul de confecționere de la SC ARNETA ROM SRL este alături de colega lor, LIVIA DRĂGAN, în clipele grele ale despărțirii de fratele ei drag. Sincere condoleanțe. (17190)

Colectivul SC AMET SA este alături de colegul lor SUBA IOAN, în greaua încercare suferită de dispariția prematură a mamei sale. Transmitem condoleanțe familiei îndoliate. (17209)

† SERVICII FUNERARE †

NON STOP (la orice oră) „RO-STYL COMPANY"

Firma noastră este PRODUCĂTOARE DE SICRIE, cu magazin în: ARAD, str. M. Eminescu nr. 4 (vizavi Cinema MUREȘUL), telefon 057-211929, 094.537.715. EFECTUĂM SERVICII: spălat, îmbrăcat, îmbălsămat și transport cu personal calificat. ASIGURĂM MINIM: 8 modele de SICRIE din LEMN MASIV (nu din PAL sau furnir); SICRIE CU MÂNERE și ȘURUB (nu se bat cuie), SICRIE LUX, 5 modele LENJERIE DECES (respete), LENJERIE DE LUX, cruci lemn și metal. ACCESORII: catafalc, steag, prosoape, etc. INTERMEDIEM: fanfară, colaci, colivă, etc. FIIND PRODUCĂTORI, AVEȚI AVANTAJUL UNOR PREȚURI MINIME și POSIBILITATEA DE A PLĂTI ÎN RATE. Ofertă: sicriu stejar (cruce, respete) - 1.000.000 lei.

ANGAJĂM PERSONAL. (c.)

SC „NOSFERATUM" SRL, ARAD, str. Ghiba Birta nr. 26, telefon 270437; Non stop 094.554.874, NĂDLAC, str. 1 Decembrie, nr. 4, telefon 092.922.337.

NON - STOP SERVICII FUNERARE COMPLETE.

SICRIE, RESPETE, CRUCI (prețuri de producător). ACCESORII: prosoape, batiste, panglică neagră, baticuri, mânere, lumânări, catafalc, șfeșnice, steag de doliu. SERVICII: capelă, spălat, îmbălsămat, îmbrăcat, transport intern și international. Asigurăm colaci, colivă, coroane, jerbe, fotografii profesionale, fanfară, organizăm pomeni. OFERTA BRAD: sicriu brad, respete, cruce - 900.000 lei. Transportul sicriului la domiciliu este gratuit!!!

(c. 44)

† COMEMORĂRI †

Astăzi, se împlinesc 2 ani de când ne-a părăsit scumpul nostru

KOLB LONIU,

la numai 62 ani. Te vom purta veșnic în inimile noastre! Dumnezeu să te odihnească! Familia îndurerată: soția, fiul și nepoții. (17015)

Pios omagiu dragei noastre BONDOC LUCREȚIA (CHEȚI) la împlinirea a 6 ani de la dureroasa despărțire. Familia Crișan. (17253)

Tristețe, lacrimi și durere la un an de când ne-a părăsit

DORU ROȚIU,

care a fost fiu, frate, soț, tată și bunic. Dumnezeu să-ți odihnească sufletul! Familia. (17257)

● PRODUCE ȘI MONTEAZĂ UȘI ȘI FERESTRE DIN PVC ARMAT CU PROFILE TROCAL GERMANIA
● PRODUCE ȘI VINDE GEAM TERMOPAN
LUCRU NEMȚESC
SATLINE
SALON DE EXPOZIȚIE:
ARAD, PIAȚA MIHAI VITEAZU
BL. M 7, PARTER
TEL./FAX. 057/25 14 61; 094 50 72 11

D'art str. Mărășești nr. 5, telefon 280858, fax 257324

Dacă nu ești conectat încă la INTERNET, să știi că aproape 1000 de arădeni ți-au luat-o deja înainte.

Nu e frumos să rămâi în urmă.

Vino repede la D'art și fă-te cu un abonament !

Ai 60 de linii digitale dial-up cu viteză de transmisie de 56 kbps !

Ai o lună abonament gratuit !

ARADEANCA S.C. ARĂDEANCA S.A.
angajează:
● 30 confecționeri îmbrăcăminte
● 10 pictori manuali
● 10 confecționeri manuali
pentru activitate de export.
Relații suplimentare la sediul unității din Arad, str. Pădurii 2-4 sau la telefon 280814.
(5550546)

CEC SA SUCURSALA ARAD
ACORDĂ
PERSOANELOR FIZICE ȘI JURIDICE
URMĂTOARELE TIPURI DE CREDITE
● Credite pentru locuințe acordate persoanelor fizice:
- cumpărare și construire, termen de rambursare maxim 20 ani
- modernizare și consolidare, termen de rambursare maxim 5 ani
● Credite pentru bunuri de consum acordate persoanelor fizice:
- cumpărarea de bunuri de folosință îndelungată, termen de rambursare maxim 3 ani
- cumpărarea de autoturisme, termen de rambursare maxim 5 ani
● Credite subvenționate pentru agricultură acordate producătorilor agricoli, persoane fizice sau juridice
● Credite pentru întreprinderile mici și mijlocii, acordate din fonduri proprii
Dobânda anuală foarte avantajoasă.
Arad, B-dul Revoluției nr. 5-7 tel. 250044
Program de funcționare 07,00-15,00. (1515331)

- Importantă societate de consultanță în domeniul textil -
S.C. „CONTROLLER GROUP" S.A. Arad
(str. Patria nr. 14, în incinta SC TEBA SA)
ANGAJEAZĂ personal cu înaltă calificare:
- pentru control de calitate
- kett - salariu 3.000.000 lei net/lună (în mână);
- mecanici pentru mașini de cusut;
- șofer.
Se oferă condiții deosebite de muncă și salarizare optimă.
Informații suplimentare la sediul societății (în incinta SC TEBA SA).

Cooperativa de Credit Banca Populara Familia

CREDITE	DEPOZITE
▶ împrumuturi tip C.A.R. cu dobândă anuală de 18%	▶ Dobânzi de: pentru 1 luna .....48 % an; pentru 3 luni.....54 % an; pentru 6 luni.....58 % an; pentru 12 luni .....65 % an
▶ Credite cu dobândă la sold de 79% pe an.	dobânzile vechi rămân valabile pentru persoanele care își reînnoiesc depozitele și pentru membrii până la data de 30 ianuarie a.c.

ARAD: str. Bușteni 5 tel. 235 982
PECICA: str. Principală 6 tel. 468 505
INEU: str. Decebal 1B tel. 093/528 434

LICITAȚIE
S.C. Real SA organizează licitație pentru închirierea următoarelor SPAȚII COMERCIALE

1. str. Abrud Bloc 125 Micalaca	5. Piața Arenei nr. 6 Bloc E
2. P-ța UTA Bloc U4	6. Calea Zimandului (Sere)
3. Micalaca Bloc 337	7. str. Baladei Bloc O1
4. str. Brezoianu Bloc A 34	8. Micalaca Bloc 510
	9. str. Banu Mărăcine Bl.1

Licitația este liberă, cu strigare și se ține la sediul societății din Arad, str. G. Birta bloc M1-M2, în data de 14.07.2000, la ora 10.00.
Taxa de participare este de 50.000 lei pentru fiecare spațiu.
Garanția de participare: 1.000.000 lei.
Înscrierile se pot face până în 14.07.2000 ora 9,30.
Informații suplimentare la telefon 281060 și 281036.
(1515403)

PRIMĂRIA COMUNEI VLADIMIRESCU
Angajează prin concurs:
- referent de specialitate în activitatea de contabilitate bugetară;
* bibliotecar - pentru biblioteca comunală Vladimirescu.
Concursul se va desfășura la sediul Primăriei comunei Vladimirescu în data de 17.07.2000, orele 10.
Relații suplimentare se pot primi la sediul Primăriei comunei Vladimirescu, str. Revoluției nr. 4, sau telefon nr. 514101.
(1515409)

AVEM VIZE PENTRU CONTRACT DE MUNCĂ ÎN STRĂINĂTATE ÎN URMĂTOARELE MESERII:
* SUDOR în țeavă de presiune autorizat - (care va trece la un test cu raze gama).
* SUDORI: (Electrici, CO 2, Argon)
* Lăcătuș Construcții Metalice - (numai la nivel de citit plan execuție independentă)
* LĂCĂTUȘI MECANIC MONTORI ȚEVI - (numai la nivel de citit plan IZOMETRIC)
* MUNCITORI ÎN PRELUCRAREA MARMUREI (tăiat/debitat, slefuit, montat/lipit).
* TEHNICIAN INSTALAȚII AER CONDIȚIONAT
Condiții: - Experiență
- Vârsta maximă 40 ani
INTERVIUL va avea loc la sediul firmei în BRAȘOV; Adresa: Str. M. Kogălniceanu nr. 18, bl. 1 K, sc. C, ap. 3, et. I, Tel: 068/470.240, 068/472.068, 068/474.177.
FIRMĂ AUTORIZATĂ PRIN MINISTERUL MUNCII CU NR. 942
(1515418)

EMOL WIENERBERGER
SISTEME DE ZIDARIE - POROTHERM

PREȚ PROMOȚIONAL
TEL: 057 - 280179 / 280233

Acum ... Aici ... Cu numai 397 USD ... Lucrezi sau te joci la Calculatorul ... TĂU !!!

ELECTRONIC SHOP
P-ța UTA, bl. U1-2, tel/fax: 271123, 271642, 289642

S.C. „BENDEA" S.R.L
VINDE PRIN MAGAZINELE
din B-dul Revoluției 26 - 38 Telefon: 231853 Liviu Rebreanu 68 - Telefon: 250905
■ GRESIE color cal. I - 116.000 lei/mp
■ FAIANȚĂ color cal. I - 83.000 - 106.000 lei/mp
■ BATERII BAIE ■ Obiecte sanitare ■ Căzi baie
■ BOILER ■ Fitinguri
■ ȚEVĂ ZINCATĂ ȘI NEAGRĂ
■ ȚEVĂ PVC colac PE 20-63 și fitinguri aferente
■ TABLĂ ZN decapată și NG
■ Țeavă HENCO 16 - 23000 lei/m; 18 - 26000 lei/m; 22 - 29500 lei/m și FITINGURI
■ CARBID ■ TUBURI PVC ■ ȚEVĂ DIN CUPRU și fitinguri din cupru.
(1420284)

SC „CONCORDIA" SRL
Angajează: ● TÂMPLARI CALIFICAȚI
● FINISORI MOBILĂ inclusiv
● LĂCĂTUȘ MECANIC
Informații la sediul firmei, str. Clujului Nr. 37, telefon: 250853.

INFOTON ROMÂNIA
Str. I. Bianu, nr. 2-4
Tel.: 280175, 281800
INFOTON DISTRIBUITOR AUTORIZAT
MINOLTA
Consumabile și piese de schimb originale
Copiatoare alb/negru, digitale, color, 13 .. 60 pagini/minut !
Imprimante LASER alb/negru, color, 6 .. 25 pagini/minut !
Service garanție și post garanție

HALĂ DE ÎNCHIRIAT
OFERIM spre închiriere sau vânzare o HALĂ în suprafață totală de 4.000 m2 (pe două nivele), pretabilă la activități de producție sau depozitare, dotată cu toate utilitățile - curent, apă, încălzire, telefon, rampe de descărcare auto și CFR, lift etc, situată în ARAD, zona comercială.
INFORMAȚII LA TEL. 092 275278.
(128687)

BANCA ROMÂNĂ PENTRU DEZVOLTARE
Vă oferă azi cardul
VISA BUSINESS LEI și USD
card destinat persoanelor juridice pentru cheltuieli protocol, deplasare în țară și străinătate, alimentare carburanți

ADEVĂRUL
COTIDIAN INDEPENDENT ARAD
Anul XI, nr. 3045
Joi, 6 iulie 2000 ● 16 pagini ● 2500 lei ● e-mail: adevarul@net.ro
BRAT Publicație auditată în semestrul II 1999
Tiraj mediu zilnic vândut: 34.958

WEST BANK
B-dul Revoluției nr. 88, 2900 ARAD
AGENT WESTERN UNION | MONEY TRANSFER
Cel mai rapid mod de a primi bani din întreaga lume!

UN SUBIECT DE TALK-SHOW

O țară oarecum îmbujorată transpare din statisticile Comisiei Naționale pentru Statistică: în cinci luni producția industrială a crescut cu 3,4%, exporturile cu 28,9%, rata inflației a ajuns la 15,7% față de decembrie '99 ceea ce transformă ținta finală de 28 la sută deja într-un obiectiv ambițios. Nu este vorba de un „boom" economic ci doar de încă o zvâcnire care demonstrează că în economia vlăguită mai licăre o fărâmă de viață. Din nefericire, „coșul zilnic" este din ce în ce mai gol. Deși salariul mediu net a ajuns la două milioane, puterea de cumpărare a scăzut cu aproape 12 procente față de aceeași perioadă a anului trecut. Prăbușirea este strivitoare comparată cu octombrie '90 - 43,5 la sută. Dacă avem în vedere faptul că din cei peste 22 milioane români 8 milioane trăiesc sub pragul de sărăcie (2 $/zi), conform oricăror standarde rezultă că macrostabilizarea economică a dus, de fapt, la stabilizarea și generalizarea sărăciei. Cu speranța doar în câștigarea potului cel mare la „Bingo" ori 6 din 49, îmbrăcați la „second hand" și mâncând câteva grame de carne pe zi, majoritatea românilor trăiesc de azi pe mâine. Aceasta este România reală pe care liderii politici intrați în perioada rut preelectoral vor să o cucerească. Parlamentarii s-au medaliat reciproc, și-au tras o fotografie de grup, au încercat să-și facă fericite secretarele și consilierii, strecurând un proiect de lege privind statutul funcționarului public parlamentar și au plecat în vacanță. Sanatoriul de incompetențe care este Parlamentul României s-a golit. Pe ici pe colo mai funcționează câte o comisie de sacrificiu. Cea mai refractară la reformă instituție a sistemului democratic s-a mulțumit să fie un simplu instrument de votat ordonanțe. Inerția legislativă a obligat, practic, executivul să-i preia atribuția fundamentală - aceea de a face legi. Că instituția ocupă acum unul dintre ultimele locuri în topul încrederii cetățenilor nu este de mirare.

DORU SAVA

(Continuare în pagina a 7-a)

Cu ocazia Zilei Americii,

AMBASADORUL SUA L-A PRIMIT PE DOREL POPA, PRIMARUL ARADULUI

Excelența sa, dl. James Rosapepe i-a declarat d-lui Popa: „Vă felicit sincer pentru reușita d-voastră în alegeri. Mă bucur pentru d-voastră. Voi veni la Arad ori de câte ori mă invitați."

Invitația fiind făcută pe loc, excelența sa va fi oaspetele Aradului în perioada imediat următoare.

Pag. 5

Pag. 4

FACULTATEA DE MEDICINĂ STOMATOLOGICĂ-

A PATRA FACULTATE ACREDITATĂ A UNIVERSITĂȚII DE VEST „VASILE GOLDIȘ" ARAD

S.C. „SERGIU GIANINA" Arad
Comenzi și expoziție
TÂMPLĂRIE ALUMINIU
PVC-import
geamuri termopane, site speciale insecte, rolete din PVC-aluminiu, jaluzele orizontale-verticale, uși pliante.
B-dul Revoluției nr. 24 (colț cu Lacului)
Telefon: 092 292 559
Tel./Fax. 057 212 512

Lumea satului

Foto: ALEXANDRU MĂRGĂNUȚ

Pag. 9

Cabinet STOMATOLOGIC „DR. SIMONA MÎȚ"
B-dul Revoluției nr. 62, Tel. 256665
Reducere 10% din tarife în perioada 27.VI-30.VII.2000
Zilnic 8-12; 14-20;
Sâmbătă-duminică 9-19.

Mesajul inspectorului șef al Inspectoratului Județean de Poliție Arad cu prilejul „ZILEI POLIȚIEI ROMÂNE"

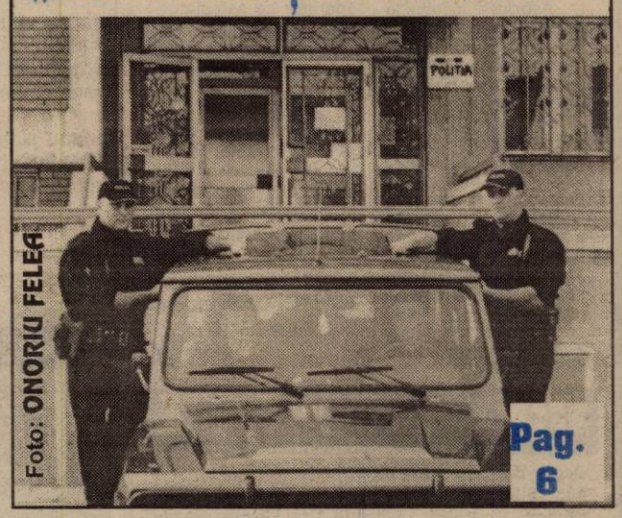

Foto: ONORIU FELEA

Pag. 6

Mercedes-Benz
S.C. AutoSchunn
Partener Autorizat Mercedes-Benz
Micălaca DN7 FN
Tel/Fax: 057/286680
057/281474
E-mail: office@auto-schunn.ro
Web: http://www.auto-schunn.ro

MOBIL VENEZIA
■ MOBILIER MODERN LA COMANDĂ
■ AMENAJĂRI SPAȚII COMERCIALE
■ MATERIALE IMPORT
■ CALITATE SUPERIOARĂ
STR. VIȘINULUI NR. 74
TEL: 057/224885
092/777361

ÎN ATENȚIA CITITORILOR ZIARULUI „ADEVĂRUL" ARAD

COMUNICAT

Vă comunicăm termenele de contractare a abonamentelor la publicația **„Adevărul" Arad,** pentru luna august a.c.

În localitățile din județ termenul de contractare este până la data de **28 inclusiv**, în municipiul Arad termenul de contractare este data de **30, ora 9.**

ȘEF OFICIU JUDEȚEAN DE POȘTĂ ARAD
EC. MARIA NEAGU

ALGLASS
TAMPLARIE DIN ALUMINIU SI P.V.C.
●USI ●FERESTRE ●BALCOANE ●ROLETE ●PERETE CORTINA ●USI GLISANTE ●BALUSTRADE
Str. Roșiori nr. 26; Tel./Fax: 289053
Piața Spitalului Bl. 1D; Tel/Fax: 253868

CALENDAR

Joi, 6 iulie

■ Astăzi, Soarele răsare la ora 5,31 și apune la ora 21,17 minute.

■ Au trecut 188 de zile din acest an. Au mai rămas 178 de zile până în 2001.

■ **Praznicul zilei: Biserica Ortodoxă:** Cuv. Sisoe cel Mare; Sf. Mc. Lucia; **Biserica romano-catolică:** Maria Gorette; **Biserica greco-catolică:** Cuv. Sisoie cel Mare (+429); Sf. Maria Goretti (+1902).

Bacalaureat 2000

TREI ZILE - TREI PROBE

După proba scrisă de limba și literatura română din 3 iulie și proba scrisă de limba maternă din 4 iulie, pentru absolvenții claselor a XII-a și a XIII-a urmează trei zile de lucrări scrise în fiecare zi. Astfel, ieri, 5 iulie, s-a susținut proba obligatorie de profil - matematică (profil real) și istorie/geografie (profil uman). Azi, 6 iulie, are loc proba la alegere din cadrul profilului, iar mâine, 7 iulie, proba la alegere din profilul opus. Pentru rezultate, candidații nu vor avea de așteptat decât până duminică, 9 iulie, după care se vor putea depune eventualele contestații.

C. L.

Lansare de album și concert

Zilele trecute, la magazinul de muzică Siesta, a avut loc lansarea albumului intitulat „...lasă (muzică de casă)" apărut sub semnătura lui Ioan Gyuri Pascu. După lansare, cu sprijinul firmei West Media Network (director Gabi Buzna), a avut loc un concert la ștrandul Neptun. Am avut o scurtă discuție cu renumitul interpret, din care spicuim câteva idei „marca" I. G. Pascu: ◆ Pe piața muzicală sunt diverse interese de promovare, neexistând o bună conlucrare între firmele de impresariat, casele de discuri și posturile Radio - TV. ◆ „Noi nu punem un preț prea mare la bilete întrucât nu suntem încă sclavii banului. Lucrăm cu plăcere, dar dacă nu am avea sponsor ar trebui să aducem noi bani de acasă!" ◆ „Eu întotdeauna mi-am dorit să fac film, muzică, umorul nefiind pasiunea vieții mele, deși lumea pentru asta mă iubește..." ◆ În curând (12 iulie a.c.), în Arad va avea loc un show Divertis.

B. O.

INCENDII

■ În data de 03.07.a.c., în jurul orelor 20,00, a luat foc (din motive necunoscute), arzând în întregime, sălașul lui **Hurezan Aurel**, din Nădab, în valoare de 20.000.000 lei.

■ O zi mai târziu, în jurul orelor 18,30, datorită unui scurt-circuit electric, a izbucnit un incendiu la locuința lui **Nagy Iosif**, din Pecica, unde au ars casa și diferite bunuri, în valoare de 400.000 lei.

A venit BARZA!

La Arad: Monac Ștefania - Cătălina, Laczko Ioan, Ritter Carina Carolina, Ciurar Ioana Daciana, Flora Florin Marin, Stana Denisa, Nedescu Paula Maria, Pop Paula Maria, Niclei Mara Lorenza, Dâmb Denis Rafael, Petrea Damian Cristian, Ladislav Jhon.

La Ineu: Novac Gigel.

La Lipova: Alexi Daniela Rebeca, Lăcătuș Mariana, Ungureanu Ana Raluca, Chișcorean Gabriela Ionela.

METEO

Deși se va răci ușor, vremea va rămâne caldă pentru această perioadă. Cerul va fi variabil. Izolat se vor semnala descărcări electrice, intensificări ale vântului și averse slabe de ploaie. Vântul va sufla în general moderat din V și N-V.

Temperaturi maxime: 31 - 34°C. Temperaturi minime: 19 - 22°C

Meteorolog, CARMEN ȘARGA

PE ȘOSELE

Acționând pentru depistarea conducătorilor auto certați cu legea, polițiștii de la circulație au reținut patru certificate de înmatriculare pentru defecțiuni tehnice, au aplicat 104 amenzi în valoare de 8.310.000 lei și au ridicat în vederea suspendării 3 permise de conducere. Unul dintre ele pentru conducere sub influența băuturilor alcoolice. Este cazul lui **Boroș Ladislau**, de 45 ani, din Arad, cu autoturismul AR-01-JFS.

ALIANȚA ANTI SUICID

O MÂNĂ DE AJUTOR

LINIA VIEȚII

057/214214

între orele 20,00-08,00

Vă ascultă, vă înțelege și vă ajută

UTILITARE

PIEȚE, TÂRGURI

Astăzi, este zi de piață agroalimentară la Curtici, Sebiș, Bata, Cermei, Zădăreni, Ghioroc, Săvârșin, Secusigiu, Sântana, Târnova, Zăbrani, Zerind. Tot astăzi au loc târguri săptămânale la Curtici, Sebiș, Cermei, Săvârșin, Secusigiu, Zerind. Mâine, vineri, se desfășoară târguri săptămânale la Ineu, Șepreuș, Șimand.

FARMACIA DE SERVICIU

Farmaciile **„Sinapis"**, B-dul Revoluției, nr. 88, lângă Noul Stil, telefon 282369, **„Noua Farmacie"**, str. Andrei Șaguna, nr. 15, telefon 948 sunt de serviciu cu program non-stop.

URGENȚE STOMATOLOGICE ...

... asigură Cabinetul din str. Crișan (în spate la Gionelli), program non-stop. Telefon: 253794.

... urgențe stomatologice asigură și cabinetul din B-dul Revoluției nr. 62, ap. 17, între orele 9,00-19,00. Telefon: 256665.

CURSUL VALUTAR*

VALORI ÎNREGISTRATE IERI, 5 IULIE 2000

Denumirea valutei	BNR	BCR		BRD		Banca Transilvania		Banca Agricolă		BIR		Bursa neagră	
		C	V	C	V	C	V	C	V	C	V	C	V
Dolar		21340	21540	21280	21530	21100	21450	21290	21570	-	-	21300	21400
Marca germană		10152	10561	10251	10477	10150	10420	10280	10410	-	-	10300	10400

Ziarul „ADEVĂRUL" utilizează informații transmise de agențiile de presă MEDIAFAX și ROMPRES.

AU PLECAT DINTRE NOI!

✝ Kubis Maria (1911); Lingurar Traian (1947); Cioanea Irina (1922); Mandric Ioan (1942); Zaray Edmund (1912); Buta Ionică (1955); Huszar Iosif-Andrei (1936); Călucean Ioan (1922).

Comerț ilicit

În urma unei acțiuni desfășurată în piețele din municipiul Arad de polițiști pentru protejarea populației împotriva actelor de comerț ilicit, au fost depistate **Bibarț Ana**, de 49 ani; **Bubela Paraschiva**, de 31 ani și **Bissori Ioana**, de 45 ani, toate din Arad, care comercializau produse alimentare fără documente de proveniență. Au fost sancționate conform Legii 12/1990 cu câte 150.000 lei fiecare.

HOROSCOP

Joi, 6 iulie 2000

BERBECUL (21.03-20.04). Aveți încredere în dvs. și în proiectele pe care le-ați demarat. Acest lucru însă, nu trebuie să vă împiedice să mai analizați o dată cu atenție ce este bine să întreprindeți și ce nu este încă momentul să faceți.

TAURUL (21.04-20.05). Cu energia creativă ce vă caracterizează vă va fi foarte ușor să dobândiți ceea ce vă doriți.

GEMENII (21.05-20.06). Reușiți să combinați cu talentul afacerile și plăcerile, dar trebuie să aveți grijă mereu să distingeți ispitele, deșarte de tentațiile profitabile.

RACUL (21.06-22.07). Nu este momentul să vă faceți noi relații, contactele desfășurându-se în această zi foarte prost.

LEUL (23.07-22.08). Astrele vă susțin astăzi în toate demersurile pe care le întreprindeți.

FECIOARA (23.08-22.09). Dacă lăsați lucrurile să se desfășoare de la sine, succesul vă este garantat.

MOCHETA

Arad, Piața Gării

Telefon 235221

Vinde și montează mochetă la prețuri cu o reducere de 10-20%

BALANȚA (23.09-22.10). Veți mânui cu o deosebită pricepere și cu talent ieșit din comun banii, veți stăpâni problemele amoroase, și toate detaliile activităților pe care le veți întreprinde.

SCORPIONUL (23.10-21.11). Veți primi niște informații neplăcute legate de o persoană la care țineți foarte mult.

SĂGETĂTORUL (22.11-21.12). Puteți fi generos cu ceilalți, dar nu exagerați și nu credeți tot ceea ce vi se spune. Verificați informațiile primite.

CAPRICORNUL (22.12-19.01). Fără să vă străduiți prea mult veți fi căutat și vă veți afla în centrul atenției.

VĂRSĂTORUL (20.01-19.02). Nu vi se va refuza nimic și, în plus, nici dvs. nu vă veți refuza nimic, fapt ce vă va determina să cam umblați la economiile dvs.

PEȘTII (20.02-20.03). Veți avea de făcut unele drumuri obositoare, dar în final va merita totul, iar cei din jur vor avea numai cuvinte de laudă la adresa dvs.

„ADEVĂRUL" VĂ ASCULTĂ

La telefonul dimineții, 280944, între orele 9,00-12,00

■ **Valuri pe șosea.** D-na Cornelia Leucuța, sat A. Șaguna, nr. 21, relatează că de o lună și jumătate, pe șoseaua spre Oradea au apărut serioase denivelări. La ora actuală, pe o porțiune de 60-70 de metri șoseaua e valuri-valuri. Nimeni nu s-a gândit, deocamdată, că acel tronson de drum cere reparații. Așadar, locuitorii din apropierea șoselei stau în continuare sub teroarea trepidațiilor care **„scutură patul și paharele de pe masă."**

■ **Șapte ani de-acasă.** D-na F.L., Bl. 361, Sc. A, apt. 23 face un apel la părinții copiilor din zonă, să-i supravegheze și să-i educe. „Într-una din serile trecute la ora 22,30, mi-au spart geamul. Marți după-masă au jucat fotbal, au aruncat mingea în balconul meu și le-am confiscat-o". Pentru că a refuzat să le restituie mingea, a fost amenințată verbal. Ar fi bine ca măcar orele de liniște să fie respectate. Vacanța nu justifică o gălăgie permanentă. Pe care, în zonă, copiii chiar o fac!

Redactor de serviciu, T. MATICĂ

La telefonul după-amiezii, 280003, între orele 15-18

■ **Vasile Blaga**, administrator al blocului R, Aleea Romanța nr. 2: „Prin intermediul ziarului „Adevărul" aș vrea să cer sprijinul primarului și al Protecției Consumatorului. Despre ce e vorba? Arterm nu ne mai cere garanții, dar acum trebuie să plătim facturile înainte. Deja am primit factura pe luna iulie pentru plata apei calde, dar cea pentru luna iunie încă nu a ajuns. E normal așa ceva? Ar trebui ca cei amintiți să ia niște măsuri."

Redactor de serviciu, G. K.

ADEVĂRUL
COTIDIAN INDEPENDENT ARAD

Editor: S.C. ADEVĂRUL S.R.L. Arad

COD FISCAL R 1681938 ● COD SICOMEX 19.604 ● CERTIFICAT J02/1886/31X1991 ● COD SIRUES 020956601 ● ISSN 1220-7489

Redacția și administrația: 2900 Arad, Bd. Revoluției nr. 81. Telefoane: SECRETARIAT - 281802, fax 280655, 280625; ADMINISTRAȚIE - CONTABILITATE - 281797; MICA PUBLICITATE - 210775; MAREA PUBLICITATE - 280904; CLUBUL PRESEI - 280989.

Consiliul de administrație: președinte - **DOREL ZĂVOIANU,** telefon 281802, 280625; vicepreședinte - **MIRCEA DORGOȘAN,** telefon 210776; membri: **DOREL BARBU,** telefon 281797; **NICU COJOCARU,** telefon 280904; **MIRCEA CONTRAȘ,** telefon 280854.

Colegiul de redacție: MIRCEA CONTRAȘ (redactor-șef); MARCEL CANCIU (șef secție foto), telefon 281701; ALEXANDRU CHEBELEU (șef secție sport), telefon 281701; NICU COJOCARU (șef secție publicitate) telefon/fax: 280904; GABRIELA GROZA (secretar general de redacție), telefon 280854; VASILE FILIP (șef secție cultură-învățământ), telefon 281855; 280003; SORIN GHILEA (șef secție tineret) telefon 281855, 280003; IOAN IERCAN (șef secție politică), telefon 280943; DORU SAVA (șef secție social-economic), telefon 281738; ȘTEFAN TABUIA (șef secție actualități), telefon 281855; 280003; DOREL ZĂVOIANU (președinte al Consiliului de administrație), telefon 281802, 280625.

Tiparul executat la S.C. MEDIAGRAF S.A. ARAD, str. Feleacului F.N., telefon 250902, fax 250920

„Adevărul" poate fi citit și pe Internet la adresa http://adevarul.arad.ro

Cursuri speciale pentru disponibilizați

Asociația Județeană de Ocupare și Formare Profesională a șomerilor organizează lunar cursuri de calificare, recalificare și perfecționare.

În luna iunie au absolvit aceste cursuri 315 persoane. Interesant este că predomină numărul persoanelor de sex feminin care urmează aceste programe de reconversie profesională. Din cei 315 doar 129 sunt șomeri restul având un loc de muncă. Până acum, cele mai căutate cursuri au fost cele de operator pe calculator, contabilitate, asistenți sociali, mecanic auto, confecționer încălțăminte și îmbrăcăminte. Pentru luna iulie se vor face înscrieri la cursuri de calificare în domeniul confecțiilor de îmbrăcăminte și încălțăminte, aceste calificări având mare căutare pe piața de muncă arădeană. Cursul se adresează special celor disponibilizați.

B. O.

CINEMATOGRAFE

Dacia: Băieții nu plâng niciodată (SUA); 9,30; 11,45; 14; 16,30; 19; **Mureșul:** Totul despre mama (Spania) 10; 12; 14; 16,30; 19; **Arta:** Un tătic grozav (Ungaria) 15; 17; 19. **Sala Mică:** Inspector Gadget (SUA) 15,30; 18. **Progresul:** Masca lui Zorro (SUA) 17,00. Rutina, bat-o vina! (SUA) 19,00

Echipa de serviciu

GABRIELA GROZA
- secretar de redacție.

Bianca Felea, Ioan Leac, Dina Rujan, Ramona Vidulescu
– tehnoredactare computerizată.

Anca Bugariu, Diana Duțu, Doina Jurcă, Aurica Telcian
– corectură.

Canicula în Palatul administrativ

APĂ MINERALĂ ȘI GEAMURI DESCHISE

În aceste zile caniculare, cele trei instituții ale administrației publice arădene, respectiv Consiliul Județean, Prefectura și Primăria au luat măsuri pentru protecția angajaților.

La Consiliul Județean, președintele Caius Parpală a precizat: **„Noi avem aer condiționat, deci nu avem probleme. De asemenea, am asigurat angajaților noștri apă minerală. Momentan nu se pune problema reducerii programului de lucru."**

Sindicatul din Primăria Arad, condus de dl. Radu Drăgan, a înaintat conducerii o cerere în care se solicită asigurarea a doi litri de apă minerală pe zi pentru fiecare angajat. Întrucât primarul Dorel Popa lipsea, cererea sindicaliștilor a ajuns pe masa unui viceprimar.

În Prefectură, după cum ne-a declarat Cosmin Aldea, consilier al prefectului, măsurile luate deocamdată sunt apă minerală și geamuri deschise. **„Dacă vor fi înregistrate din nou temperaturi ridicate, avem în vedere și întreruperea programului de lucru."**

Ș. POPESCU

DEȚINUȚII PREFERĂ SĂ STEA LA ...RĂCOARE!

Pentru a se feri de „căldura mare" din aceste zile, pensionarii penitenciarului din Arad beneficiază de mai mult timp pentru plimbare chit că preferă să stea în camere la ... răcoare!

În plus, conducerea penitenciarului a dublat și numărul băilor.

Aplicând aceste măsuri, până în prezent nu s-au înregistrat leșinuri pe capete în rândul deținuților, cei ce vizitează infirmeria din aceste motive fiind foarte puțini.

N. O.

În atenția cititorilor din municipiul Arad

ABONAMENTE LA ZIARUL „ADEVĂRUL" ARAD

Din 5 iulie și până în 31 iulie 2000, zilnic între orele 9-14 se pot încheia abonamente la ziarul „Adevărul" Arad pentru luna august.

Ziarul va fi zilnic la domiciliul dvs., în primele ore ale dimineții prin serviciul propriu de difuzare al S.C. ADEVĂRUL S.R.L.

Prețul abonamentului: 35.000 lei/lună.

Informații la sediul redacției, birou contabilitate, telefon 281797.

EVENIMENT PLASTIC DE ANVERGURĂ NAȚIONALĂ LA ARAD

Mâine, 7 iulie, galeria „Delta" va găzdui cel mai important eveniment plastic din orașul nostru - vernisajul **Salonului național bienal de sculptură mică**, ajuns la a V-a ediție. La jurizarea care va avea loc în dimineața zilei de vineri sunt înscrise peste 100 de lucrări în bronz, lemn, piatră și tehnici mixte, aparținând artiștilor plastici din întreaga țară. Din juriu fac parte **Ioan Iovan** (critic de artă, Muzeul de Artă din Timișoara), **Peter Jecza** (profesor universitar la Facultatea de Arte Timișoara), **Dumitru Șerban** (președintele filialei Arad a Uniunii Artiștilor Plastici, decan al Facultății de Artă Timișoara), **Louis Melkie** (Franța), **Florin Didilescu** (inspector șef la Inspectoratul pentru Cultură al județului Arad), **Onisim Colta**, **Iosif Stroia**, **Ioan Kett Groza**, **Mihai Păcurar**. Vernisajul va avea loc vineri, 7 iulie, ora 18,00, la Galeria „Delta".

C. L.

MARȘ DE PROTEST (împotriva homosexualității)

Îndurerați de drumul pe care vor să ne târască guvernanții noștri și conștienți că asemenea păcate atrag blestemul lui Dumnezeu asupra națiunii, Bisericile Creștine din Arad, organizează în data de 9 iulie a.c., orele 13,00, MARȘUL DURERII.

Prin această manifestare se va exprima indignarea că, într-o țară cu tradiție creștină, guvernanții votează legi împotriva demnității umane, împotriva familiei, împotriva moralei creștine, împotriva societății și, cel mai grav, împotriva lui Dumnezeu. Manifestanții sunt așteptați în fața noii Catedrale Ortodoxe.

La Lipova

DOUĂ MILIARDE PENTRU ASFALTAREA A TREI STRĂZI

La Lipova, lucrarea de asfaltare a străzilor Petru Maior, Bugariu și Meținanu este pe terminate.

Așa după cum ne informa dl. Petru Gherman, primarul orașului, cei doi kilometri de șosea asfaltată au costat două miliarde lei.

Fondurile necesare au venit de la București, „de vină" de acest fapt fiind Băsescu și a lui taxă!

N. O.

AGENȚII ECONOMICI DIN TURISM - O CONTRIBUȚIE DE 3%

În conformitate cu O.G. nr. 8/1998 modificată și completată prin Ordonanța nr. 43/1998, Oficiul de Autorizare și Control în Turism controlează respectarea de către agenții economici cu activitate de turism, hoteluri, agenții de turism, unități de alimentație publică, etc. a reglementărilor privind constituirea și achitarea contribuției de 3% pentru turism. Reglementările cu pricina se referă la următoarele lucruri:

- obligația achitării acestei contribuții o au toți agenții economici care desfășoară activitatea de turism;
- controlul se efectuează în baza datelor din evidența contabilă a fiecărei unități;
- în programul de control sunt cuprinse toate unitățile din județ la care verificările se vor efectua concret cu privire la: determinarea corectă a bazei de calcul, achitarea integrală și la termen a valorii contribuției și reflectarea corectă în contabilitatea agenților economici controlați a sumelor datorate și virate.

În cazurile în care se vor constata abateri de la reglementări se aplică prevederile O.G. nr. 11/1996 privind executarea creanțelor bugetare, aprobată și modificată prin Legea 108/1996 cu modificările ulterioare.

S. AMBRUȘ

„NOUA FAMILIE" DE LA SEBIȘ

În Sebiș, din inițiativa pastorului dr. Constantin Chisăliță s-a înființat un cămin de copii, de tip familial, în care s-au asigurat toate condițiile ca micuții să se bucure de o îngrijire atentă. Dormitoare confortabile, săli de joacă, sală de mese, grupuri sanitare, cu toate dotările creează pentru copii un mediu pe care nu îl pot asigura pentru proprii copii cele mai multe familii. Copiii sunt îngrijiți de familia pastorului Chisăliță, de alți voluntari. Din păcate, nici până acum nu s-a găsit posibilitatea de a fi angajați cu carte de muncă măcar o parte din cei care asigură din resurse proprii fericirea acestor micuți proveniți de la Leagănul de copii.

D. I.

La bucătărie li se pregătește masa de prânz

„Vedeta familiei" s-a grăbit să se urce în pat

Părinții adoptivi ai noilor membri ai familiei

După o masă bună, atent supravegheați, copiii își fac somnul de după-masă

Fotografii de: **MARCEL CANCIU**

C.A.R.P. Chișineu Criș

CHIRIE LA PREȚ „PIPERAT"

Casa de Ajutor Reciproc a Pensionarilor din Chișineu-Criș se confruntă cu cheltuieli destul de mari în comparație cu încasările și posibilitățile materiale. Dar durerea cea mai mare a președintelui Pavel Ciurdaru este chiria pe care primăria a stabilit-o pentru spațiul ocupat de această organizație, și care este de aproape 350 de mii pe lună.

„Acest lucru a fost stabilit de consiliul local vechi, deși o hotărâre emisă de Consiliul Județean Arad precizează că pentru spațiile acordate organizațiilor nonprofit chiria este de 300 până la 500 lei/mp. Asta ar însemna ca noi să plătim cam 20000 lei pe lună, ceea ce e incomparabil mai puțin. Oricum noi sperăm ca măcar la noul consiliu să găsim înțelegere" ne-a relatat dl. Ciurdaru.

S. AMBRUȘ

DEFLAGRAȚIE CU ACCIDENTAȚI LA S.C. B.A.T.

Zilele trecute la S.C. B.A.T. S.A. a avut loc un accident de muncă provocat de un incendiu produs din cauza deficiențelor și abaterilor de la normele de protecția muncii. Gheorghe Cioba, (43 ani), și Meszaros Ioan, (32 ani), lucrau la fixarea căminelor de protecție pentru un rezervor metalic. Rezervorul era proaspăt vopsit - de câteva ore - cu vopsea anticorozivă. Din cauza scânteilor provocate de către aparatul de sudură s-a produs o flacără puternică la gura rezervorului - care i-a rănit pe cei doi muncitori. Dacă Ioan Meszaroș a scăpat relativ ușor, cu arsuri superficiale, nu același lucru se poate spune și despre Gheorghe Cioba. Dânsul s-a ales cu arsuri de gradul II, III și IV pe 40% din suprafața corpului. „Deocamdată G.C. se află în afara oricărui pericol urmând ca în 20 zile să se dea un pronostic sigur din partea cadrelor medicale", ne spunea inspectorul **Florin Cotigă** - cel care a supravegheat cercetările în acest caz.

B. O.

La gardienii publici,

O SĂPTĂMÂNĂ PLINĂ DE EVENIMENTE

■ La Balastiera Ghioroc, gardianul de serviciu a surprins doi indivizi care sustrăgeau cablu electric. Somați să se predea, aceștia l-au atacat pe gardian. În aceste condiții, în conformitate cu prevederile legale, el a făcut uz de armamentul din dotare. Cei doi hoți au reușit să fugă.

■ În cartierul A. Vlaicu, gardienii publici l-au reținut și predat organelor de poliție pe Gabor Corneliu Ioan, care a fost surprins încercând să sustragă un redresor din portbagajul unei Dacii. Încercând să fugă, acesta a fost urmărit de la locul faptei (parcarea societății „Arbema").

■ A fost surprins minorul Marius Petre, în vârstă de 9 ani, care a furat un portmoneu cu suma de 900.000 lei. Obiectul sustras a fost predat persoanei păgubite, iar copilul - Centrului de primire minori.

■ Au fost sancționați contravențional următorii: Lazăr Gheorghe, din Arad, care oferea spre vânzare, în P-ța Alfa, mărfuri alimentare, fără a le putea dovedi proveniența, Mihai Viorel Lucian, din Arad, pentru circulația cu bicicleta pe Faleză și refuz de legitimare, Sava Moise , din Arad, care a tulburat ordinea și liniștea publică în stația de tramvai la Teatrul de Stat.

COVOR ASFALTIC PE ȘOSEAUA ARAD- ORADEA

După cum ne informa șeful de secție al societății de Drumuri Naționale Arad, ing. Ioan Gheorghe Balint, au început lucrările la D.N. Arad - Oradea. Acestea vor consta în turnarea unui covor asfaltic pe o porțiune de 3 kilometri.

Același tip de lucrări se execută și pe șoseaua Vârfurile - Vașcău - pe o suprafață de 4,7 kilometri.

B. O.

FACULTATEA DE MEDICINĂ STOMATOLOGICĂ - A PATRA FACULTATE ACREDITATĂ A UNIVERSITĂȚII DE VEST „VASILE GOLDIȘ" ARAD

În ședința din 04.07.2000, Consiliul Național de Evaluare și Acreditare Academică (CNEAA), luând în discuție dosarul depus de către Facultatea de Medicină Stomatologică din cadrul Universității de Vest „Vasile Goldiș", a aprobat solicitarea acreditării acestei facultăți. În acest mod, Facultatea de Medicină Stomatologică devine a patra facultate acreditată din cadrul universității arădene.

Acreditarea acordată de către CNEAA este reflexia rezultatelor deosebite obținute de Facultatea de Medicină Stomatologică în cei nouă ani de existență precum și a dotărilor de excepție pe care aceasta le pune la dispoziția studenților. Reamintim aici laboratoarele proprii din cadrul facultății, Clinica Stomatologică din cartierul A. Vlaicu și altele.

Acest moment deosebit în viața oricărei instituții de învățământ superior este o nouă certitudine că în Arad se dezvoltă continuu o valoroasă școală medicală a cărei evoluție viitoare este, de acuma, incontestabilă.

REPUBLICA MOLDOVA A DEVENIT REPUBLICĂ PARLAMENTARĂ

Parlamentul de la Chișinău a decis, ieri, transformarea Republicii Moldova în republică parlamentară, în care șeful statului va fi ales de către legislativ, guvernul va beneficia de prerogative extinse, iar procuratura va fi trecută în subordinea Ministerului Justiției, transmite BASA-press.

Conform modificărilor constituționale adoptate de Parlament, guvernul va fi împuternicit și să emită ordonanțe de urgență cu caracter de lege în anumite domenii, pe o perioadă limitată de timp.

Dintre cei 101 deputați moldoveni, 90 au votat în favoarea amendării Constituției, ei afirmînd că, prin modificarea legii fundamentale se va pune capăt diferendelor dintre Parlament și Președinție. Președintele Petru Lucinschi, care a participat la ședința Parlamentului, le-a cerut deputaților să nu modifice Constituția, propunînd în schimb convocarea de alegeri parlamentare și prezidențiale anticipate.

În declarația prin care argumentează adoptarea modificărilor, deputații afirmă că amendarea Constituției a fost făcută "pornind de la necesitatea consolidării statalității Republicii Moldova, a sporirii eficienței guvernării societății și a funcționării optime a instituțiilor de stat", iar Parlamentul își reafirmă "atașamentul față de valorile democratice, fiind conștient de obligațiile, de responsabilitatea și de rolul pe care îl are în procesul de edificare a statului de drept".

"Necesitatea acestor modificări a fost determinată de realitatea și de practica constituțională din ultimii ani, care au demonstrat imperfecțiunea actualului sistem de guvernare, caracterizat prin frecvente tensionări ale relațiilor dintre ramurile puterii și prin lipsa de conlucrare, fapt ce afectează situația politică din țară, calitatea guvernării și nivelul de trai al populației", au precizat deputații.

Ei adaugă că problema unei reforme constituționale a fost amplu dezbătută de societate, majoritatea experților și a cetățenilor pronunțîndu-se "în favoarea consolidării puterii executive, care urmează să activeze în strînsă legătură cu puterea legislativă, precum și în favoarea simplificării sistemului de conducere".

Parlamentul de la Chișinău consideră că amendarea Constituției "racordează sistemul constituțional al Republicii Moldova la modelele celor mai avansate țări", consolidînd puterea executivă și permițînd guvernului "să-și desfășoare activitatea mai eficient și să reacționeze mai prompt la necesitățile economice și sociale, la doleanțele populației". În ceea ce privește alegerea președintelui, deputații sunt de părere că noua formulă "va scuti societatea de calvarul unor campanii electorale extrem de istovitoare și costisitoare, sursele financiare urmînd să fie orientate pentru soluționarea problemelor sociale, pentru plata pensiilor și a salariilor".

Subliniind faptul că reforma constituțională a fost efectuată în conformitate cu prevederile legislației în vigoare, Parlamentul și-a exprimat speranța "că actualul președinte, al cărui mandat, conform Constituției, expiră la 15 ianuarie 2001, va contribui, în perioada rămasă pînă la încheierea acestuia - la asigurare bunei funcționări a autorităților publice, la păstrare unei atmosfere de liniște în societate".

PREȘEDINTELE CONSTANTINESCU DEVINE UN PERICOL LA ADRESA INTERESULUI NAȚIONAL

Președintele PDSR, Ion Iliescu, l-a criticat dur, ieri, pe președintele Emil Constantinescu, arătînd că prezența sa în fruntea țării riscă să devină un pericol la adresa interesului național, dacă, pentru a cîștiga cîteva voturi în plus, este dispus să facă rău statului român și prestigiului acestuia prin acuze privind încălcarea embargoului.

Iliescu a spus că președintele țării a făcut afirmații irresponsabile acuzîndu-și propriul stat de contrabandă cu petrol în timpul embargoului împotriva Iugoslaviei din anii 1994-1995.

El a arătat că șeful statului nu a înțeles pînă acum inutilitatea și caracterul contraproductiv al unei campanii "negative, murdare". PDSR se așteaptă ca actuala putere să folosească împotriva sa două tactici majore: a diversiunilor gen "firul roșu" sau "afacerea Costea", precum și a acreditării ideii unui conflict intern în partid, a mai spus Iliescu.

LA CHIȘINEU-CRIȘ AU ARS DOUĂ HECTARE DE PĂȘUNE

Ieri, în jurul orei 13, pe pășunea din nord-estul orașului Chișineu-Criș a izbucnit un incendiu. Flăcările au cuprins aproape două hectare de pășune. Pentru stingerea incendiului au intervenit pompierii civili din localitate. Aceștia au fost ajutați de oamenii de la Asociația Agricolă Pădureni care, cu ajutorul unor utilaje agricole, au izolat perimetrul pentru ca focul să nu se extindă și pe alte suprafețe. La acțiune a fost prezent și primarul Gheorghe Burdan. La ora 15, incendiul - ale cărui cauze de izbucnire nu sunt, deocamdată, cunoscute - a fost stins.

G. K.

PDSR A ANALIZAT REZULTATELE ALEGERILOR LOCALE

Președintele PDSR Arad, Avram Crăciun, secretarul organizației, Liviu Gârgari, Dorel Popa - primarul municipiului Arad, Iosif Retter - primarul orașului Pâncota, precum și cei doi parlamentari arădeni, au participat ieri, la București, la ședința lărgită a Biroului Executiv și a Comitetului Director al partidului. La această ședință au fost analizate rezultatele obținute de PDSR în fiecare județ din țară precum și strategia pe care o va adopta partidul la alegerile generale și prezidențiale.

În ceea ce privește activitatea PDSR Arad, a fost apreciat faptul că s-a câștigat primăria municipiului, a orașului Pâncota și a peste 30% dintre primăriile din județ, organizația PDSR Arad obținând detașat locul întâi între partidele arădene.

Vom reveni cu amănunte în ziarul nostru de mâine.

DORU SINACI

JOI, 6 IULIE 2000

TVR 1

7,00 Matinal național
8,50 Bacalaureat 2000
11,20 TVR Timișoara
11,05 TVR Cluj-Napoca
12,20 Felicity - s.
13,10 Tezaur folcloric
14,00 Jurnal
14,15 CiberFan
14,30 Destinul unei națiuni
15,00 Conviețuiri
16,00 Tenis, Turneul de la Wimbledon, Marea Britanie
16,30 Librăria pe roți
19,00 Avanpremieră Știri
19,05 Corect!
19,15 Sunset Beach - s.
20,50 Jurnal * Meteo
20,15 Sport
21,00 Metropolitan
22,00 Teatrul Național de Televiziune prezintă: **Dulcea povară a celebrității - s.**
23,45 Jurnalul Academiei Cațavencu
23,05 Secolul XX văzut de David Frost
23,40 Jurnalul de noapte
0,15 Rock la miezul nopții

TVR 2

7,00 Domnișoara Andrea - s. rel.
7,50 Femeia misterioasă - s.
8,40 Poliție judiciară - s., rel.
9,30 Trupa DP 2
12,30 Arta apărării - rel.
13,00 Desene animate
13,30 Tribuna partidelor parlamentare
14,00 Toți, împreună
14,45 Știri
14,50 Mit și istorie - rel.
156,40 Veni, video, vici! - rel.
15,55 Orizont spiritual - rel.
16,25 Muzică populară
16,45 Domnișoara Andrea - s.
17,35 Femeia misterioasă - s.
18,30 Telejurnal TVR 2
19,00 Știri bancare, Meteo
19,05 Muzică populară
19,35 Jonas, care va avea 25 de ani în anul 2000 - comedie, coprod. 1976
21,15 Turnul de control
22,00 Călătorind prin țară
22,25 Poliție judiciară - s.
23,15 Știri
23,20 Enigmatica, Terra
23,50 Armonii clasice
0,05 TVM. Mesager

PRO TV

7,00 Bună dimineața, Pro TV e al tău!
10,00 Tânăr și neliniștit - s., rel.
11,00 Doi polițiști și jumătate - s. rel.
11,55 Kelly, Kelly - s.
(l) 12,25 Lumea lui Wayne - f.rel.
(1) 14,20 Imperiul frigului - f. rel.
16,00 Tânăr și neliniștit - s.
16,50 Sens unic
17,00 Știrile Pro TV
17,30 Al șaptelea cer - s.
18,30 Seinfeld - s.
19,00 Știrile Pro TV
(1) **20,00 Răpirea** - thriller, SUA, 1995
21,45 Știrile Pro TV
21,50 Chestiune zilei
(s) 22,00 Scenariul ucigaș - horror SUA, 1994
0,00 Știrile Pro TV
0,15 ProFm e aici! - Live
0,45 Doi polițiști și jumătate - s.
1,30 Seifeld - rel.
(1) 2,00 Până la capătul lumii - Science Fiction Ger/Franța/Austr.1991
4,30 Știrile Pro TV
4,45 Babylon 5 - s.
5,30 Miracolul tinereții - s.
6,00 Al șaptelea cer - rel.

TV ACASĂ

10,00 Știrile de Acasă - rel.
10,30 Acasă la bunica - rel.
10,45 Căsuța poveștilor - rel.
11,00 Dragoste și putere - rel.
11,30 90-60-90 Fotomodele - s., rel.
12,20 Războiul pasiunilor - s., rel.
(l) 14,00 Femeia vieții mele - s. rel.
(l) 14,50 Antonella - s. rel.
15,45 Milady - s.
16,35 Dragoste și putere - s.
17,00 Desene animate
17,10 Acasă la români
17,15 Acasă la bunica
17,30 Trei femei - s.
18,30 Știrile de Acasă
19,05 Războiul pasiunilor - s.
20,00 90-60-90 Fotomodele - s.
21,00 Femeia vieții mele - s.
(l) 22,00 1984 - f. Anglia, 1956
0,00 Închiderea programului Acasă

ANTENA 1

7,00 Observator
7,55 Aerobic Show
8,00 Dimineața devreme
10,00 Știri
10,10 Des. animate
11,00 Croaziera - s.
12,00 Scandalul - s.
13,00 Știri
13,15 Răpit de pirați - av. SUA, 1995
15,00 V.I.P. - s.
16,00 Suflet rebel - s.
17,00 Știri
17,15 Divertisment Vouă
17,25 Labirintul pasiunii - s.
18,10 Croaziera - s.
19,00 Observator
20,00 Sub soarele Africii - s.
22,00 Observator
22,30 Joi TeleEurobingo 2
23,50 Toată lumea minte - thriller, SUA, 1992
1,00 Pericol iminent - s.
2,00 Camila - s.
2,50 Scandalul - rel.

PRIMA TV

7,00 Milagros - rel.
8,00 Taifas
13,00 Milagros - s.
14,00 Dușmanul dușmanului - s. rel.
15,00 Viper - s. rel.
15,55 Clip Art
16,00 Salvați de clopoțel - s. rel.
17,00 Viper - s.
18,00 Focus
18,35 Impact
19,00 Cronica cârcotașului
19,10 Cavalerul rătăcitor - s.
20,00 Ucigașul din New York - thriller, Belgia, 1987
21,45 Știri pe scurt. Meteo
22,00 Motor
23,00 Detectivi de elită - s.
23,55 Clip Art
0,00 Focus - rel.
0,30 Impact - rel.

TELE 7 ABC

7,00 Bună dimineața, România
9,00 Dați vina pe Corina - rel.
10,00 Teleshopping
10,30 Economic ABC - rel.
10,45 Gura lumii - rel.
11,00 Senzațional - rel.
12,00 Reporter Tele 7 - rel.
13,00 Ora unu a venit
13,15 Telemedicina - rel.
14,30 Lumea misterelor - rel.
15,00 Teleshopping
15,30 Tinerețe fără bătrânețe
16,00 Post Meridian
17,00 Dați vina pe Corina
18,00 Documentar
18,50 Pariul Trio. Loto
19,00 Telejurnal
19,45 Economic ABC
20,00 Gura lumii
20,15 Documentar
21,00 Senzațional
21,55 Pariul Trio. Loto
22,00 Linia întâi
0,15 Nopți albe

TV ARAD

7,00 Observator
7,55 Aerobic show
8,00 Dimineața devreme
10,00 Știri TVA
10,30 Bărbați în negru - s.
11,00 Croazieră de lux - s.
12,00 Scandalul - s.
13,00 Știrile amiezii
13,15 Răpit de pirați - acțiune/aventuri, SUA, 1995
15,00 V.I.P. - s.
16,00 Suflet rebel - s.
17,00 Știri
17,20 Divertisment
17,50 Anunțuri
18,00 Viața spirituală
18,30 Știri TVA
19,00 Observator
20,00 Sebiș 2000 - muzică
22,00 Știri TVA
În continuare program identic cu cel al Antenei 1

TV INTERSAT

8,55 Deschiderea programului
9,00 Farmacia de serviciu - s. rel.
9,30 Mistere, farmece și miracole - rel.
9,50 Preciosa - s.
10,30 Tombick & BB
11,00 Știrile Intersat - rel.
11,30 Bumerang - s.
12,00 Prințul de Bel Air - rel.
13,30 Obiectiv economic - rel.
13,45 Comorile lumii - rel.
14,00 Emisiune în limba maghiară - rel.
15,00 Neon Rider - s. rel.
16,00 Desene animate
16,30 Audio Star și invitații săi
18,30 Haideți să ne jucăm!
18,45 Știri
19,30 Neon Rider - s.
20,30 Farmacia de serviciu - s.
21,00 Mistere, farmece și miracole - s.
21,20 Preciosa - s.
22,00 Crimă în districtul Coweta - film
23,30 Știri - rel.

HBO

10,00 Orașul nebun - dramă, SUA, 1997
12,00 Des. animate
12,30 Ursul - dramă, Franța, 1988
14,00 Poștașul - SF, SUA, 1997
17,00 Înțelegerea - comedie, SUA, 1999
18,30 Stargate - s.
19,15 Viață de liceu - comedie, SUA, 1998
21,00 Gara centrală - dramă, coprod., 1998
22,45 Valmont - dramă, SUA, 1989
1,00 Crimetime - thriller, SUA, 1996

PRO TV INTERNAȚIONAL

24,00 Știrile Pro TV
1,00 Chestiunea zilei pe scurt
1,10 Chestiunea zilei cu Florin Călinescu
2,50 Revista presei
3,00 Știrile Pro TV
3,10 Profit
3,15 P(r)oezia
3,20 Vacanța Mare - rel.
4,15 Acasă la bunica
4,30 Viața bate filmul
5,15 Magazinul de la mare
5,30 Zero - transmisiune de la mare

ATOMIC TV

7,00 Selector
10,25 Reactor
10,30 Atomic Café - rel.
11,00 Atomix cu Tudor - rel.
14,00 Interactiv
15,30 Proaspete și fierbinți
15,55 Reactor
16,00 Metropolis cu Dinu - rel.
17,00 Selector
19,00 Atomix cu Ina
21,55 Reactor
22,00 Hai Hui - rel.
22,30 Selector
23,00 Klub Bizzar - rel.
0,00 Insomnia

RADIO ARAD & RADIO CONTACT (99,1 MHZ)

5,00-8,00 Lupta cu somnul; 8,00-10,00 Bună dimineața, Arad!; 10,00-12,00 Tovarășii mei; 12,00-14,00 Pulsul zilei; 14,00-15,00 Radio Magazin; 15,00-17,00 Contact FM; 17,00-18,00 Chestionarul de joi; 18,00-19,00 Muzica generației în loden; 19,00-19,30 Bună seara, Arad!; 19,30-20,00 Viața spirituală; 20,00-20,15 Fanta Fiesta; 20,15-22,00 Seară de seară; 22,00-24,00 În arșița muzicii;

RADIO PRO FM (92,1 MHz)

1,00-3,00 TOP 30 AIRPLAY PRO FM (r) cu Cristi Schnebli; **3,00-5,00 MUZICĂ; 5,00-5,30 BULETIN DE ȘTIRI** la fiecare sfert de oră; **5,30-8,00 PRO FM PÂNĂ LA UNU** cu Nono Semen și Laura Călăceanu; **7,00-10,00 PRO FM PÂNĂ LA UNU** cu Cătălin Lăpușcă; **10,00-13,00 PRO FM PÂNĂ LA UNU** cu Mihai Dobrovolschi; **13,00-14,00 13-14 CU ANDREI** cu Andrei Gheorghe; **14,00-17,00 POFTIM PRO FM** cu Cristian Pavel; **17,00-19,00 ARBEMA PREMIUM MUSIC** cu Cătălin Lăpușcă; **19,00-22,00 ACULTĂ-ȚI MUZICA** cu Andi Moisescu; **22,00-23,00 AUTO PRO FM CLUB** cu Dan Vardie; **23,00-1,00 RONDUL DE NOAPTE** cu Răzvan Exarhu

RADIO TIMIȘOARA

6,00 Ceasurile dimineții; 8,00 Muzică populară cu dedicații; 9,00 Cânt din suflet; 9,35 Amintiri, amintiri...; 10,00 De zece ori România; 11,00 Gramofon; 12,00 Miez de zi la polul vest; 13,00 Emisiune în lb. germană; 14,00 Emisiune în lb. maghiară; 15,00 Emisiune în lb. sârbă; 16,00 Radio cocktail; 18,00 Actualitatea radio; 18,10 Un răspuns pentru fiecare; 19,00 Radiojurnal; 19,15 Vârful de lance; 20,05 Călătorie în lumea poveștilor; 20,15 Școala pământului; 21,00 Curierul de seară
Știri: 6,00; 7,55; 9,00; 11,00; 12,50; 17,00; 20,00; 21,00; 21,55.
Radio Jurnal: 7,00; 16,00; 19,00.

RADIO SEBIȘ

6,00-9,00 Matinal „21"; 9,00-10,00 „Alo, tu alegi!"; 10,00-12,00 Cafeaua de zece; 12,00-14,00 Magazin 21; 14,00-15,00 Astăzi te sărbătorim - muzică populară cu dedicații; **15,00-18,00 La bani mărunți** - talk show; **18,00-19,00 La mulți ani!** - dedicații muzicale; **19,00-20,00 Casa noastră; 20,00-22,00 Expresul de seară; 22,00-24,00 Club 21; 0,00 92,1 Insomnii**

Cu ocazia Zilei Americii

AMBASADORUL SUA L-A PRIMIT PE DOREL POPA, PRIMARUL ARADULUI

Marți, 4 iulie a.c., la reședința Ambasadorului SUA în România a avut loc o amplă manifestare prilejuită de cea de-a 224 aniversare a Zilei Independenței SUA.

Imensa grădină a reședinței, amenajată special pentru această zi, s-a dovedit a fi neîncăpătoare. Pe lângă ambasadorii acreditați în România, oficialitățile autohtone au venit în număr extrem de mare: Emil Constantinescu, Mugur Isărescu, Petre Roman, Ion Iliescu, Adrian Năstase, Dudu Ionescu etc. Aradul a fost reprezentat de către ing. Dorel Popa, primarul municipiului, Avram Crăciun, președintele PDSR și, din partea mass-media, de ziarul nostru.

După prezentarea drapelelor SUA și României și intonarea celor două imnuri, au urmat trei intervenții:

Ambasadorul SUA: „Mă bucur că ați venit într-un număr așa de mare la această sărbătoare a nașterii democrației noastre, (...). Îi salut pe d-nii Constantinescu, Isărescu, Roman și Iliescu" (n. r. - ambasadorul a vorbit în limba română).

Președintele Emil Constantinescu: „Și pentru România, ziua de 4 iulie este ziua libertății și democrației. Românii au privit întotdeauna cu speranță înspre America. În ultimii ani, parteneriatul militar, politic și economic a devenit o realitate."

Petre Roman, ministru de Externe: „În fiecare an suntem bucuroși să venim în această grădină a democrației. Astăzi, suntem cu atât mai bucuroși, cu cât și România face parte din ea. Pe 4 iulie americanii au făcut ca democrația să existe în lume. Această zi este, în parte, și Ziua României."

* * *

După aceste momente protocolare, invitații au coborât în grădină și s-au întâlnit unii cu alții, în funcție de simpatii, interese etc.

Dorel Popa, primarul Aradului s-a întreținut cu Ion Iliescu, Adrian Năstase și cu alte oficialități.

Ion Iliescu: „Mă bucur pentru reușita d-voastră. Într-adevăr, Aradul avea nevoie de un primar ca d-voastră. Sunt convins că arădenii nu vor fi dezamăgiți."

Adrian Năstase: „Felicitări! Ați făcut o treabă excelentă la Arad! Mă bucur să vă revăd și să punem în aplicare proiectele pe care le-am avansat. Ne întâlnim mâine."

DORU SINACI

COMPETENȚĂ RECUNOSCUTĂ

Având în vedere statutul domnului pastor dr. Constantin Chisăliță, relațiile pe care le-a stabilit în unele țări din Europa Occidentală și SUA, contribuția adusă la cunoașterea realităților românești și a județului Arad, credem că dispoziția președintelui Consiliului județean, dl. ing. Caius Parpală este nu numai binevenită, dar și necesară.

CONSILIUL JUDEȚEAN ARAD

DISPOZIȚIA Nr. 213
din 23.06.2000

Președintele Consiliului Județean Arad,

luând cunoștință

- de relațiile deosebite cu Statele Unite ale Americii și Canada,

- de aportul în interes județean adus de dl. Constantin Chisăliță, consilier județean, în multe domenii de activitate,

văzând prevederile art. 70 (2) din Legea 69/1991, republicată în 1996 privind administrația publică locală,

În baza art. 72 din Legea 69/1991, republicată în 1996,

DISPUN

Articol unic: Se deleagă dl. Constantin Chisăliță, consilier județean, să reprezinte președintele Consiliului Județean Arad în relațiile cu instituții, persoane fizice și juridice din Statele Unite ale Americii și Canada.

PREȘEDINTE,
CAIUS PARPALĂ

La Consiliul Județean

ȘEFII DE COMISII SUNT ALEȘI DE COMISII. AVANTAJ - ACTUALA PUTERE

În legătură cu ședința Consiliului Județean în care s-au stabilit cele șase comisii de lucru ar mai fi de amintit că Regulamentul a trecut articol cu articol, fără probleme.

În privința alegerii șefilor de comisii, actuala putere și-a impus oamenii în comisii în așa fel încât să aibă majoritate în fiecare comisie. Excepție ar fi comisia trei (Servicii publice, comerț, turism și agricultură) în care PDSR are majoritatea și își va impune președintele de comisie.

Așadar, și președinții comisiilor Consiliului Județean vor fi aleși din rândul actualei puteri, cu excepția comisiei trei. Și totuși, nu sunt excluse surprize și la alte comisii.

I.I.

În problema legiferării homosexualității

EUROPA NE-A DAT ORDIN SĂ NE APLECĂM!

Ca și la votarea măririi salariilor, când mai toți parlamentarii au declarat că au votat împotrivă, dar mărirea s-a votat în unanimitate, legiferarea homosexualității este înfierată de către o majoritate. Cu toate acestea, votul a fost clar. Ce cred oamenii politici arădeni despre această legiferare, în rândurile de mai jos.

● *TITUS GHEORGHIOF, deputat, președintele PNL Arad:*

„Sunt oameni bolnavi, nu putem să ne prefacem că ei nu există"

„Putem să ne prefacem că nu vedem că ei, homosexualii, există? Sunt oameni bolnavi. Din punct de vedere juridic, legiferarea trebuia să se producă. Și cu lege, și fără lege, societatea civilă poate să-i izoleze. Tradiția noastră creștină poate să nu țină cont de existența unui articol de lege care doar tolerează relațiile contra firii, fără a le încuraja."

● *AUREL ARDELEAN, președintele FER Arad:*

„Ecologia morală este dictată de Dumnezeu"

„Legiferarea homosexualității nu poate să ne facă mai buni sau mai răi, după cum nici legile draconice împotriva ei nu pot. Ecologia morală este dictată de Dumnezeu și nimeni nu poate face abstracție de porunca divină. Îi excludem, desigur, pe atei și pe anticriști. Cei care sunt normali vor rămâne normali, mai ales că vor avea atú-ul negării răului. Noi, ecologiștii, suntem europeni, dar ținem să avertizăm populația României că integrarea în Europa nu înseamnă doar legiferarea homosexualității. Aceasta este doar jumătatea goală a paharului."

● *GELU ZOICA - președintele PNR Arad:*

„Pierdere de timp"

„Este o simplă pierdere de timp. Nu legiferarea homosexualității era prioritatea. Homosexualitatea în România nici nu va crește, nici nu va scădea, ca urmare a legiferării ei. S-a pierdut timpul de pomană cu aceste discuții sterile și la propriu, și la figurat, având în vedere natura lor."

● *GHEORGHE SECULICI, președintele PD Arad:*

„A trebuit să ne aliniem!"

„A trebuit să ne aliniem legislației europene în domeniu. Că suntem sau nu suntem de acord, rămâne să demonstrăm la modul real. Indiferent ce sentiment avem noi, oamenii normali, față de acești nefericiți, nu putem să reinventăm Stânca Tarpeiană, de pe care să-i aruncăm între sulițe pe cei care nu mai sunt utili societății."

● *PAVEL SÂRBU, prim-vicepreședintele PDSR Arad:*

„Un vot la comandă"

„Este evident că hotărârea de legiferare a homosexualității a fost dictată din afară. Ne-am supus, ca niște copii cuminți ce suntem. Sper că românul va rămâne român și creștin. Este posibil ca bunul-simț să creeze o reacție inversă, în sensul că românii vor înțelege că legiferarea îngăduitoare înseamnă, de fapt, o tentativă de promovare. În acest caz, reacția va fi sigur inversă."

● *IONEL COSTIN, secretar PNȚCD Arad:*

„Păcat!"

„Este păcat că homosexualitatea a fost legiferată tocmai acum, când creștin-democrații sunt la guvernare. Poporul român are toate motivele să nu accepte această măsură impusă de către vremuri și oameni. Oricum, vreau să le spun celor care vor să mă asculte: legea nu te obligă să fii homosexual!"

SIMION TODOCA

Mesajul inspectorului șef al Inspectoratului Județean de Poliție Arad, cu prilejul

„ZILEI POLIȚIEI ROMÂNE"

Sărbătorim la 08 iulie, împlinirea a 71 de ani, de când Parlamentul României a votat prima lege de organizare și funcționare a Poliției moderne în țara reîntregită, care fixa cu claritate atribuțiile celor trei direcții - Poliția administrativă, Poliția judiciară și Poliția de siguranță - precum și normele de organizare și funcționare ale Prefecturii municipiului București, inspectoratelor regionale de poliție, ale polițiilor din orașe și poliției rurale, această zi devenind Ziua Poliției Române.

O astfel de reglementare juridică și rațiunea de a fi își regăsește izvorul atât în Marea Unire, cât și în tradițiile istorice din domeniu, în particular, în „Condica Polițienească", emisă în urmă cu 150 de ani, la data de 8 iunie, de către domnitorul Moldovei, Grigore Alexandru Ghica, prin care erau reglementate sarcinile „înaltei polițiii" și „obișnuitei polițiii", creându-se practic, prima structură centrală, cu atribuții în organizarea și coordonarea activităților cu specific polițienesc.

Încă de la înființarea sa, organismul polițienesc, în îndelungata evoluție, a înregistrat o frumoasă tradiție, chiar dacă, în situații social-istorice concrete, activitatea sa a fost puternic marcată de regresii în exercitarea adevăratei meniri. Aidoma, au luat ființă și structurile polițienești din județul Arad, care și-au dobândit un loc distinct în conștiința comunității locale.

În astfel de momente emoționante, ne îndreptăm, în primul rând, gândurile cu pioșenie spre polițiștii din întreaga țară, care au căzut la datorie în lupta cu infractorii și în particular, spre polițiștii arădeni - cpt. post-mortem **Duma Pavel**, slt. post-morterm **Bute Ioan** și slt. post-mortem **Clepe Gheorghe**, sacrificați pe altarul Revoluției din decembrie 1989.

În egală măsură, comanda instituției pe care o reprezentăm adresează cele mai sincere și calde felicitări tuturor polițiștilor arădeni care, înțelegând să se racordeze organic la imperativele amplului proces de reformă structural-funcțională pe care l-a parcurs și îl parcurge Poliția Română, au acționat cum se cuvine, prin răspunsuri sistematice și prompte la așteptările legitime ale comunității și ale cetățenilor, de pe poziții echidistante și într-o deplină transparență.

Deschiderile majore spre societatea civilă și activitatea partenerială, consistentă și viabilă, cu toți ceilalți factori abilitați cu înfăptuirea actului de justiție, cu asigurarea și întărirea climatului de ordine și siguranță publică, de întronare a legalității, ne-au permis să obținem rezultate unanim apreciate în prevenirea și combaterea ilicitului penal și contravențional și asigurăm conjudețenii de întreaga noastră disponibilitate și responsabilitate în continuarea cursului ascendent, care are drept finalitate, în ultimă instanță, respectarea și protejarea drepturilor omului și libertăților fundamentale, apărarea drepturilor celuilalt și asigurarea condițiilor pentru buna funcționare a instituțiilor statului de drept.

Șeful Inspectoratului
Colonel,
HĂHĂIANU VIOREL

Felicitări Poliției arădene

Pentru că organele de poliție desfășoară o activitate specială, Ministerul de Interne fiind unul din pilonii Statului de drept, în conlucrare cu toate organele abilitate, ale căror atribuții sunt orientate prin legi organice în aceeași direcție, a combaterii fenomenului infracțional, este demn de apreciat că aceste organe au înțeles că trebuie să-și desfășoare activitatea cu competență, rațiune, sobrietate, eficiență și liniște, într-un spirit de echipă.

Antemergători în înfăptuirea actului de justiție, au înțeles că aceasta nu are nevoie de adjective, de a fi bună ori rea, că justiția trebuie să fie justiție, menirea ei fiind aceea de a face dreptate.

Pentru că toate cadrele Inspectoratelor de Poliție din raza teritorială a Parchetului de pe lângă Curtea de Apel Timișoara, din județele Arad, Caraș-Severin și Timiș au înțeles că „motorul", respectiv colectivele, trebuie să funcționeze fără „rateuri" iar „claxonul", cu zgomotul către o societate hipersensibilizată de ignoranță, nevoi și răutăți, să se audă cât mai puțin, pentru a-i proteja „timpanele".

Adresăm acestor organe felicitări și înalta noastră considerație, pentru rezultatele remarcabile obținute și le urăm succes în activitatea viitoare.

Procuror general al Parchetului de pe lângă Curtea de Apel Timișoara
dr. SIMEON MURGU

PROFESIA DE CONTABIL IMPLICĂ FOARTE MARI RĂSPUNDERI

Interviu cu dl. DOREL MATEȘ, conf. univ. dr., președintele Filialei Arad a CECAR

– Deși la vremea apariției ei, adică în decembrie 1999, ziarul nostru a scris despre Legea privind organizarea activității de expertiză contabilă și a contabililor autorizați, multă lume are încă unele nedumeriri legate de această lege. Dar, mai întâi, de ce i se dă atâta importanță?

– Simplu: pentru că, în sfârșit, după șase ani de insistențe, avem și noi, noi, adică cei care lucrăm în domeniul contabilității o lege care să reglementeze, ca peste tot în lume, această activitate, acest adevărat stâlp al oricărei economii de piață.

– De ce credeți că legea a venit așa târziu?

– Nu vreau să fac politică și de aceea mă mărginesc să semnalez doar faptul ca atare. Oricum, existența unei legi precum Legea 186 era o condiție a primirii noastre în structurile europene, așa că ea nu putea să mai întârzie mult.

– Bine, bine, dar din câte știu, această activitate era totuși reglementată într-un fel printr-o anume Ordonanță.

– Bine zis, într-un fel, pentru că ordonanța Guvernului nr. 65 din 1994, cu toate că recunoștea o atare profesie, ea a continuat să lase neclarificate o mulțime de probleme, probleme care prin Legea 186 au fost, în cea mai mare parte, clarificate.

– Așa, de curiozitate: cam câți contabili și economiști care lucrează în acest sector există în România la ora actuală?

– Circa 100.000.

– Revenind la subiectul anterior, spuneți-ne, domnule Mateș, care este, după părerea dv., câștigul cel mai mare pe care îl aduce Legea 186?

– Eu nu i-aș zice câștig, cât mai ales clarificare și această clarificare spune, citez din lege: „Experții contabili și contabilii autorizați nu pot să își exercite atribuțiile conferite de această calitate pe durata în care desfășoară orice activitate salarizată în afara Corpului Experților Contabili și Contabililor Autorizați sau activitate comercială..."

– Deci, dacă am înțeles bine - 1. această activitate nu mai poate fi practicată decât de către cei care fac parte din CECAR și 2. un expert contabil sau contabil autorizat, dacă vrea să practice această meserie trebuie să renunțe la o eventuală societate comercială pe care o deține.

– Exact.

– Ce se va întâmpla însă cu aceia care nu se vor supune legii? Pentru că bănuiesc că vor exista și asemenea oameni.

– Conform aceleiași legi, cel în cauză urmează să suporte consecințele penale ale faptei sale.

– Domnule doctor, care poate fi, sau cum poți deveni astăzi expert contabil sau contabil autorizat în România?

– Drept să vă spun, nu prea ușor. Din rațiuni lesne de înțeles, ea implicând foarte mari răspunderi. Oricum, cei intersați se pot adresa filialei noastre pentru a primi lămuririle necesare, dar până acolo aș ține să subliniez că admiterea ca profesionist în acest domeniu presupune, în afara unor studii, și un examen de admitere plus un stagiu de 3 ani de zile, ultima prevedere, cea privitoare la stagiu, fiind o noutate adusă de Legea 186.

– O noutate doar pentru România?

– Nu, nu, treaba cu stagiul aplicându-se de mult în țările occidentale, stagiu care în alte părți depășește cei 3 ani conveniți la noi.

– După cei 3 ani de stagiu mai urmează ceva?

– Normal, un examen de aptitudini.

– Un patron de firmă își poate conduce singur contabiliatea?

– Logic, nu, pentru că nu prezintă credibilitate treaba aceasta fiind precum în cunoscuta poantă: eu centrez și tot eu dau cu capul!

– Domnule Mateș, o ultimă chestiune, tangențială oarecum, la tema pe care am discutat-o, dar de interes: cine poate fi cenzor la o societate comercială?

– Fără alte comentarii, mi-aș permite să citez din aceeași Lege 186/1999: „Activitatea de cenzor poate fi desfășurată, potrivit legii, de către experții contabili, contabilii autorizați cu studii superioare, persoanele cu studii economice superioare cu diplomă recunoscută de Ministerul Finanțelor și cu practică în activitatea financiar-contabilă de cel puțin 5 ani, precum și de societățile comerciale de expertiză contabilă."

– E limpede, drept pentru care ne oprim aici, nu înainte de a vă mulțumi pentru interesantele precizări făcute.

MIRCEA DORGOȘAN

Inspecția în construcții

RAPORT DE ACTIVITATE

Dl. Danciu Zamfir, inspector-șef al I.C.L.P.U.A.T., ne-a prezentat activitatea acestei instituții în trim. II al anului 2000. Au avut loc 392 acțiuni de control, din care 129 controale în execuție, laboratoare, stații de betoane și stații de mixturi asfaltice. S-au eliberat 178 acorduri de intervenție la construcții existente, doar opt cereri fiind respinse.

În domeniul disciplina în construcții, cele 34 de controale s-au soldat cu opt amenzi, în valoare de 72,4 milioane lei.

Inspecția în construcții a verificat un număr de 16 sesizări și reclamații. Din punct de vedere al timpului rezervat domeniilor de activitate, calitatea în construcții deține supremația, cu 56% din timp.

A. BOROȘ

S.C. CONSTRUCȚII RUTIERE ARE CREANȚE DE PESTE 1 MILIARD DE LEI

În ultimii ani, S.C. Construcții Rutiere a executat mai multe lucrări de asfaltare și întreținere a drumurilor de pe raza județului Arad.

Din păcate, datoriile unor primării din județ nu au fost achitate, acestea ajungând la o sumă care trece de 1 miliard de lei. **„Ar fi bine pentru noi să recuperăm aceste creanțe. Acești bani ar fi utili pentru amenajarea altor drumuri din județ. Vom fi nevoiți să-i acționăm în judecată pe cei care nu-și achită datoriile până la data de 15 iulie"**, ne spunea administratorul general al S.C. Construcții Rutiere - **Nicolae Popovici**. Printre datornici se găsesc și primării ale unor localități importante din județ precum **Sebișul, Nădlacul, Târnova, Moneasa.**

B. O.

ÎN SFÂRȘIT, FPS-UL S-A „SCĂPAT" DE COMTIM...

◆ Începând de săptămâna trecută, Antena 1, se zicea, va renunța la „marii" ei prezentatori - vorbă fie - Mircea și Teo. Cum se vede însă, n-a fost să fie așa... ◆ Bill Clinton și vicele său, Al Gore, s-ar putea s-o încurce dacă ancheta deschisă zilele acestea pe marginea unor bani negri folosiți în campania electorală din '96 se confirmă. ◆ Plaja Neptun este inundată de tot felul de suveniruri politice, cea mai mare căutare având-o, îndeosebi printre turiștii străini, steagurile cu stema PCR și volumul „Omagii" care a atins cota de 4 milioane de lei! ◆ Partidul Național Liberal este pe cale să înghită minusculul Partid al Moldovenilor și PUNR-ul, partid pe care Valeriu Tabără l-a „rezolvat" în mai puțin de doi ani, precum Victor Surdu PDAR-ul! ◆ ***În China își face tot mai puternic loc moda... pijamalelor! Mai exact, pe stradă sau la birou, bărbați și femei preferă tot mai mult pijamalele în locul hainelor obișnuite.*** ◆ Deși speranța de viață în România este de doar 69 de ani, Smaranda Dobrescu, Ministrul Muncii, consideră acest lucru fără importanță, drept pentru care ea a propus creșterea vârstei de pensionare în următorii ani, la 65 de ani femeile și 67 bărbații. ◆ Un iaht ce aparținuse lui Tito a fost vândut cu 750.000 de dolari, cumpărătorul fiind un grec plecat din România. ◆ Apropo de unii născuți în România. Recent, la Londra, a murit Vera Atkins, socotită unul dintre cei mai mari spioni englezi, Vera fiind de baștină din București, pe care l-a părăsit în 1933. ◆ Contrar celor spuse până acum, prima măsură luată de Traian Băsescu în noua postură de primar al Bucureștiului a fost schimbarea mobilei din birou! Să vedem ce alte măsuri... în folosul bucureștenilor urmează... ◆ O curiozitate: în județul Covasna atât președintele Consiliului Județean cât și prefectul sunt de meserie medici veterinari! ◆ Cu toate că este din nou bolnav, Boris Elțin a participat la întâlnirea de 45 de ani de la terminarea facultății, el declarând cu acest prilej că s-a săturat de Kremlin pentru tot restul vieții... ◆ ***Titlul săptămânii (din „Adevărul" de București): Lingăii vechi și noi.*** ◆ Pragul electoral pentru intrarea în Parlament a fost ridicat de la 3 la 5%. Poate n-ar fi stricat chiar mai mult! ◆ Senatul a intrat satisfăcut în vacanță, în comunicatul dat publicității făcându-se elogiul celor 183 de legi adoptate de Camera Superioară a Parlamentului. În comunicat nu se suflă însă nici un cuvințel despre cele 85 de legi restante, unele, precum Codul circulației rutiere, așteptându-și rândul taman din februarie 1997! ◆ Într-un sondaj, la întrebarea care au fost cele mai rele lucruri pe care le-a adus Revoluția din '89, răspunsurile au fost în ordine: sărăcie, șomaj, inflație, creșterea prețurilor și corupție. ***Evident, nu Revoluția este de vină pentru starea jalnică în care a ajuns o bună parte a românilor, ci „scumpii" noștri conducători, mai mari sau mai mici.*** ◆ Pictorul Alexandru Rădulescu, cel care după ce a omorât o studentă, a tranșat-o și a fiert-o, a fost condamnat la închisoare pe viață. ◆ În sfârșit, ne-am „scăpat" și de Comtim, cel mai mare combinat de carne de porc din Europa, FPS-ul reușind să-l vândă unor australieni contra sumei de 12,5 milioane de dolari. Acum putem importa liniștiți carne de porc din Ungaria...

MIRCEA DORGOȘAN

TOT MAI SĂRACI, TOT MAI PUȚINI

Zâmbim din ce în ce mai rar. De râs, râdem și mai rar. Tot mai mulți români își pierd simțul umorului. Cu burta goală nu-ți prea arde de glume. Pe stradă, în tramvai, în piețe, în magazine, întâlnești tot mai multe chipuri palide, obosite, îngândurate. Conform unui sondaj efectuat de „Metro Media Transilvania", circa 13% dintre semenii noștri merg la culcare flămânzi. Ca un flagel, sărăcia își extinde tentaculele în cele mai diverse categorii ale populației. Dacă în 1996 trăiau în România 4,5 milioane de săraci, numărul acestora a depășit anul trecut șapte milioane, se arată în ultimul Raport Național al Dezvoltării Umane, realizat de programul Națiunilor Unite pentru Dezvoltare (PNUD). Sărăcia afectează cel mai mult familiile al căror cap este șomer, țăran sau lucrător pe cont propriu. Cu toate acestea, cei mai mulți săraci provin din familiile de salariați și din rândul pensionarilor. În ciuda faptului că sărăcia a fost unul din elementele de bază ale discursului politic, combaterea ei nu a format încă obiectul unei politici coerente și susținute. Așa-zisele măsuri de protecție socială luate până în prezent au avut același efect ca o frecție la un picior de lemn! Vorbe goale, menite să smulgă electoratului cât mai multe voturi... Curios de amintit, în acest context, că românii au trăit un pic mai bine doar în... anii electorali.

Picătura de amar

Cel puțin așa reiese din curba nivelului de trai în ultimii zece ani, redată în același raport realizat de PNUD. Anul electoral 2000 va aduce, probabil, din nou o creștere a nivelului de trai. O creștere menită să deruteze cetățeanul chemat la urne...

Strâns legată de sărăcie este evoluția demografică negativă a ultimilor zece ani. S-a dovedit că perioada de tranziție are în țara noastră și un cost demografic. Începând cu 1990 numărul populației a fost tot mai mic. Nu mai puțin de 321 de mii de persoane au ieșit în minus la recensământul efectuat în 1998 față de cel din 1992. La această scădere au contribuit mai mulți factori. Pe de o parte, sporul natural negativ, care relevă faptul că din 1992 numărul născuților vii a fost mai mic decât numărul persoanelor decedate, iar pe de altă parte, migrația externă din anii 1990-1991. Nu poate fi ignorată, în acest sens, nici abandonarea politicii de creștere forțată a populației dusă înainte de '90. Ca o consecință a scăderii continue a nivelului de trai, starea de sănătate a populației s-a deteriorat, crescând foarte mult rata mortalității. De aici și nivelul scăzut al speranței de viață la naștere, 69 de ani, una dintre cele mai scăzute din Europa, după cum reiese din raportul menționat mai sus. Cu alte cuvinte, românii trăiesc prost și mor înainte de vreme.

FLORIN TRUȚ

CANICULA NE FACE ZILELE INSUPORTABILE

Temperaturile extrem de ridicate din aceste zile - prea ridicate pentru această perioadă, spun meteorologii - au făcut ca pentru multe persoane zilele să fie insuportabile. Oamenii care suferă din pricina căldurii nu se pot răcori nici măcar pe timpul nopții, fiindcă temperaturile depășesc 20-22°C.

Cei mai afectați de caniculă sunt bătrânii, cardiacii, hipertensivii, persoanele cu spasmofilie. Aceștia sunt primii care ar trebui să se ferească de căldură. Acestora nu le sunt deloc indicate expunerile la soare, deplasările în timpul orelor în care temperatura atinge cote ridicate.

Medicii ne recomandă tuturor să consumăm cât mai multe lichide, să evităm consumul de alcool, să nu stăm prea mult în soare și să umblăm cu capul acoperit.

La Arad, Serviciul de Ambulanță are, în zilele caniculare, mai multe solicitări decât de obicei, majoritatea fiind de la persoanele care suferă din cauza temperaturilor foarte ridicate.

Cu toate că e foarte cald, iar oamenii ar trebui să se ferească de căldură, străzile și piețele orașului sunt pline de lume. Bătrânii, în special, sunt nevoiți să suporte, cu mari eforturi, căldura, pentru că au de făcut cumpărături, au de rezolvat diverse probleme.

Din păcate, Institutul Național de Metrologie și Hidrologie anunță că zilele următoare vor fi la fel de călduroase iar șanse de pricipitații sunt destul de mici.

GERLINDE KNAP

Foto: ONORIU FELEA

METAL ȘI PLASTILINĂ

Sindicatul Liber „Orologeria" a fost prima organizație de acest gen constituită în zilele lui decembrie 1989. În fapt, muncitorii de la fosta Orologerie au fost vârful de lance al demonstranților din Arad acum un deceniu. Din punct de vedere economic fabrica s-a confruntat cu un declin continuu. Oamenii s-au împuținat de la an la an. În 1998, firma italiană VI.RO. a achiziționat pachetul majoritar de acțiuni de la FPS. Angajații credeau că privatizarea le va aduce și salarii decente. Nu a fost așa, deși volumul de muncă crescuse în mod evident.

S.L. „Orologeria" a luat atitudine, conflictul cu administrația lungindu-se timp de mai multe luni de zile. Au început presiunile, într-o primă fază cerându-și ieșirea din sindicat vreo 15 oameni. Se pare că acest demers li s-a „sugerat" de către administrația VI.RO.

Șarade

Concluzia se impune de la sine, conducerea dorea decimarea sindicatului, lucru pe care l-a sesizat și Aurel Angelescu, lider la acea vreme.

La această oră toată conducerea sindicală a fost concediată. Practic s-a reușit decapitarea Sindicatului în sensul unei opoziții reale. Acestea sunt faptele. Cazurile sunt însă și mai interesante.

Firma italiană VI.RO. a ajuns la Arad, via Cehia. Se pare că de nevoie, pentru că și cehii vroiau salarii mai mari de 600 mărci germane pe lună. Sindicatul n-a cedat, iar italienii au venit la Arad unde au găsit forță de muncă la 150 mărci germane pe lună. Aici este de fapt cheia problemei. Deși nedemocratică, atitudinea administrației e de înțeles: nu mai vroiau să se confrunte cu probleme de acest gen. Însă valoarea forței de muncă este alta. Iar asta se datorează și solidarității sindicale. Poate acei cehi au pierdut atunci, fiindcă firma și-a făcut bagajele și a plecat. Însă au câștigat pe termen lung. Nici un alt investitor nu va veni acolo, fără să ofere niște salarii acceptabile din punctul lor de vedere, al cehilor.

Dacă tot suntem în ramura prelucrării metalelor, merită semnalat un aspect. Confederația I.G. Metall din Germania este una dintre cele mai puternice organizații sindicale din lume. Forța e dată de cele câteva milioane de membri, dar și de cotizațiile strânse în zeci de ani, care au ajuns la un nivel uluitor. Dacă toți sindicaliștii de la IG Metall ar sta în grevă doi ani, ei ar avea veniturile asigurate din cotizații, pentru toată această perioadă.

Nu e cazul la noi, unde cotizațiile nu se strâng cu lunile. Forța de muncă e mult mai ieftină, poate și din acest motiv, al slabei solidarități sindicale. Solidaritate cu burta goală nu se prea poate face. Sigur, între a muri de foame și a accepta un salar chiar mic, opțiunea nu e foarte dificilă. Este ca diferența dintre metal și plastilină, din punct de vedere al coeziunii. Foștii lideri ai S.L. „Orologeria" au primit de la firmă 6 salarii, drept compensare, lucru stipulat în contractul de muncă pe care l-au negociat. Acum ei sunt între ciocan și nicovală. Chiar dacă ar câștiga procesul, la urmă tot ar pierde. Iar din două rele au ales varianta mai favorabilă...

G. CONSTANTINESCU

CLASĂ DE LICEU CU TAXĂ, LA ECONOMIC

Începând cu anul școlar viitor, unitățile de învățământ din rețeaua preuniversitară de stat pot constitui maximum două clase cu taxă într-un an de studiu, peste cifra de școlarizare pentru care se asigură finanțare de la bugetul de stat. Înființate în licee, școli profesionale sau școli de ucenici, clasele cu taxă se pot organiza ca învățământ de zi, seral, cu frecvență redusă și ca învățământ la distanță.

Fiecare liceu din Arad a luat cunoștință de această notificare a MEN. Inspectoratul Școlar Județean a primit doar cinci solicitări din partea unităților școlare, pentru înființarea unor clase cu taxă în învățământul liceal. Dintre acestea, una singură a fost însoțită de o documentație concretă și realistă. Doar oferta Grupului Școlar Economic-Administrativ a fost acceptată de ISJ. Drept urmare, din anul școlar viitor, aici va funcționa o clasă a IX-a în plus, profilul servicii.

Cuantumul taxei anuale ce trebuie achitată de fiecare din cei 25 de elevi înscriși în această clasă se calculează de către liceu, urmând a fi aprobat de ISJ. Valoarea taxei se anunță cu cel puțin 30 de zile înaintea admiterii sau începerii anului școlar. Suma va fi achitată în două rate, înainte de începerea semestrelor.

D. DUȚU

UN SUBIECT DE TALK-SHOW

➡ (Urmare din pagina 1)

Reformarea parlamentului poate fi considerată deja un subiect închis pentru actuala coaliție câtă vreme nici măcar proiectul de ordonanță al Guvernului privind reducerea numărului deputaților cu doar 43 (de la 327 la 284) nu a reușit să obțină susținerea politică necesară. Nici nu avea cum, de altminteri, întrucât ar fi însemnat o reducere a numărului de locuri „de oferit" pentru partidele ce vor accede în toamnă în Parlament. Dacă introducerea pragului electoral de 5 la sută elimina din competiție partidele mici, obligându-le fie la fuziuni, fie la alianțe, reducerea chiar și nesemnificativă a numărului parlamentarilor ar fi creeat probleme partidelor mari. În raport cu interesele partidelor, economia de câteva miliarde care s-ar fi făcut la bugetul statului nu are nici o relevanță. Fiecare loc eligibil de pe listă este greu plătit.

De aceea reformarea sistemului parlamentar, adică parlament cu o singură cameră, votul uninominal, mixt sau preferențial, singurele moduri prin care electoratul și nu liderii partidelor ar putea stabili cine să-i reprezinte în Parlament, vor rămâne simple subiecte de talk-showuri politice, între atâtea altele.

Disperarea cu care acum liderii politici își caută perechi, tehnocrați independenți care se bucură de credibilitate nu reflectă decât un simptom al bolii care a îmbolnăvit deja partidele. Deficitul de imagine și de credibilitate nu poate fi substituit doar printr-o transfuzie de competență de la Isărescu ori Stolojan. Or niște partide bolnave de incompetență nu pot da decât un parlament molâu.

S.C. SAGA PRODIMPEX S.R.L.
Distribuitor al produselor KÖBER ROLAC
În judetul ARAD
KÖBER ROLAC
TÜV CERT ISO 9002 12100
GERMANISCHER LLOYD GLC QUALITY MANAGEMENT SYSTEMS CERTIFICATION ISO 9001
Vă oferă EN-GROS de la depozitul situat în ARAD str. Moților nr. 1/a:
- vopsele, emailuri, grunduri, lacuri nitro - celulozice, Durolac (lac parchet), diluanți
- sisteme industriale de protecție poliuretanice, clor-cauciuc epoxidice, alchido-melaminice.
VOPSELE LAVABILE ȘI SEMILAVABILE
- grund de îmbibare pentru zidărie
- semilavabile pt. Interior: INTERMAT
- Lavabile pt. Interior:ROLSTAR
- Lavabile pt. Interior-exterior:AQUALUX
- Lavabile pt. Fațade albe:ACRILUX
NOU:PODELE LAMINATE TIP "SONAX" import GERMANIA LA NUMAI 17,99 DM+TVA / mp.+ accesoriile legate de montare.
Contactați-ne la tel/fax: 057-283892
KÖBER - VOPSEAUA PREFERATĂ! O DATĂ APLICATĂ, DE MII DE ORI SPĂLATĂ!

FILARMONICA A ÎNCHEIAT STAGIUNEA 110

Nu știm câte orașe românești se pot mândri cu o atât de îndelungată tradiție în cultivarea muzicii simfonice precum Aradul. Cu toate acestea, în cursul ultimelor stagiuni Filarmonica se luptă eroic, am putea spune, pentru a menține ritmul spectacolelor. Nu și nivelul calitativ! Deoarece numai cu bune intenții nu se poate face cultură. E nevoie și de bani. Din cauza aceasta, pe scena de concert au ajuns de multe ori soliști și dirijori care n-au nimic de spus și de aceea acceptă onorariile modeste plătite de Filarmonică. Pe aceștia i-am ascultat cu îngăduință, iar câștigul a fost al lor că au avut ocazia să cânte într-o asemenea sală și să dispună de o orchestră care, de cele mai multe ori, i-a ridicat acolo unde nu-și au locul. Orchestra, asemeni publicului, a suportat cu stoicism situația, visând la vremuri mai bune. Evenimente muzicale au fost mai puține ca spectacolele de succes.

(Totodată, muzica în forme marginale, neevoluate, proliferează și e livrată consumatorului la fel ca berea și mititelul, așa, la botul calului, intrând într-o largă arie a prestărilor de (de)servicii. Și, culmea, pentru așa ceva sunt bani mulți, manevrați de tot felul de prestidigitatori, ce nu-și găsesc nașul. Și cum să nu te revolți când un V.I.P. surdomut primește, în mod repetat, pentru o jalnică bâlbâială cât nu ia Valentin Gheorghiu în cinci concerte.)

Stagiunea aceasta a evoluat în parametri dramatici - a început cu Ceaikovsky, Simfonia V și s-a încheiat cu Recviemul de Verdi. Simbol sau hazard? Deși locul - Catedrala catolică - era potrivit programului de închidere a stagiunii, preferăm ca biserica să fie locul de rugăciune, iar scena spațiul pentru spectacol. Și nu invers! Ca să nu apară, din uz, confuzii. Făcând abstracție de efectul pe care spațiul l-a avut asupra sunetului, Verdi se ascultă cu încântare, mai ales când în garnitura solistică este vocea cântăreței Teodora Ciucur.

Următoarea stagiune sperăm că vom putea remarca din partea noului pater urbis și a echipei dumisale o mai atentă patronare a actului de cultură, știind că muzica are și efecte sociale. În zilele noastre proporția cântăreților în numărul de locuitori este infimă față de vremurile davidice. Urmările, elocvente și deloc îmbucurătoare.

Revenind la Filarmonică, așteptăm cu încredere completarea orchestrei până cel puțin la numărul celei romantice (sau măcar aproape de acesta) și marcarea unor momente importante din istoria muzicii. Inclusiv a celei românești. O cântă alții, noi nu. Dacă am „uitat" de jubileul Filarmonicii, de aniversările Casals, Chopin, Cimarosa trebuie să ne amintim că anul acesta se împlinesc 50 de ani de când a plecat în eternitate Dinu Lipatti. N-a fost doar strălucitul elev al Nadiei Boulanger, ci și compozitor: Șătrarii, Concertino în stil clasic, Simfonia concertantă, Sonatina pentru mâna stângă etc. În Japonia circulă trei milioane de discuri cu numele lui, la noi sunt două-trei de acum 30 de ani!

DANA TODOR
Foto: ONORIU FELEA

Invitație la meditație și frumusețe

EXPOZIȚIA DE VARĂ A FOTO-CLUBULUI ARAD

De mai bine de un sfert de secol, Foto-clubul Arad ne răsfață cu expoziții organizate în toate cele patru anotimpuri. Recenta expoziție de vară de la sala FORUM a reunit mai mulți artiști fotografi care expun 50 de lucrări alb-negru și color. **Mihai Botez, Barlabas Frederic, Mircea O. Boran, Angela Jireghie, Matei Kurucz, Filip Rotaru, Iosif Varga, Nelu Scripciuc** continuă drumul în fotografie deschis de Alfred Stieglitz și Edward Steichen, abordând fotografia ca artă pentru artă. Pentru cele afirmate mai sus vorbesc inegalabilele peisaje carpatine, arădene, semnate de M. Botez, M. Kurucz, F. Rotaru, I. Varga, engimaticele eseuri create de A. Jireghie, O. Boran, dar și fotoreportajele bine cadrate surprinse de F. Barlabas, M. Kurucz. Nelu Scripciuc, fidel sexului frumos, realizează imagini frumoase din punct de vedere estetic, în care compoziția armonioasă, modelarea și volumul se îmbină pentru a transforma nudul în artă.

Reputatul profesor american Ralph Harley, doctor în filosofie de la Kent - State University - Ohio, prezent la vernisajul expoziției, a apreciat lucrările expuse, subliniind eforturile artiștilor arădeni care, cu mijloace simple, clasice, adaugă noi valențe artistice fotografiei. Ralph Harley restabilește concepția originară despre fotografie, de mult uitată.

„Privește lucrurile din jurul tău, lumea din imediata ta apropiere. Dacă ești sensibil, ele vor însemna ceva pentru tine și dacă îți destul de mult la fotografie și dacă știi să o folosești, vei dori să fotografiezi ceea ce ai înțeles. Dacă vei lăsa viziunea altor oameni să se interpună între lume și viziunea ta, vei realiza acel lucru extrem de obișnuit și lipsit de valoare, o fotografie picturală."

VIRGIL JIREGHIE

PENTRU FIECARE - O ȘANSĂ DE A-ȘI CONTINUA ȘI DESĂVÂRȘI STUDIILE LICEALE

Aceasta este oferta pe care Fundația Universitară „VASILE GOLDIȘ" o avansează proaspeților absolvenți ai clasei a VIII-a care au promovat examenul de capacitate.

Astfel, reamintim pe această cale planul de școlarizare propus pentru anul școlar 2000-2001:

Filiera TEORETIC are specializările: matematică-informatică (intensiv engleză); chimie-biologie (intensiv engleză); filologie (engleză-franceză), iar filiera TEHNOLOGIC, specializările: economic; silvic.

Pentru persoanele care au depășit vârsta maximă admisă pentru cursurile de zi, sau care din diferite motive nu au posibilitatea de a urma cursurile învățământului de zi sau seral, în conformitate cu Ordinul MEN nr. 5139/22 decembrie 1999, referitor la organizarea și funcționarea claselor cu frecvență redusă, în funcție de solicitări, liceul va oferi posibilitatea înființării pentru profilurile existente a unor astfel de clase.

Menționăm că unitatea noastră de învățământ a primit Autorizația de încredere din partea Comisiei Naționale pentru Evaluare și Acreditare, care ne-a vizitat în luna aprilie a acestui an.

Misiunea asumată prin înființarea acestui liceu este aceea de a oferi posibilitatea elevilor de a urma o formă de școlarizare, în funcție de opțiunea dorită și chiar o calificare la profilul tehnic.

Planurile de învățământ utilizate sunt cele recomandate de către MEN, iar structura anului școlar este identică cu cea din rețeaua învățământului de stat, realizându-se 32/34 ore săptămânal. În final, elevii vor susține examenul de bacalaureat în conformitate cu Legea învățământului nr. 84/1995.

Corpul profesoral, recrutat dintre cadrele didactice de prestigiu, asigură o pregătire de calitate corespunzătoare pentru un învățământ modern.

Pentru elevii care frecventează cursurile liceului, se organizează după-amiaza ore de meditații la disciplinele de bază iar, pentru cei care doresc, liceul oferă posibilitatea de a lua masa la cantina Fundației din campusul universitar.

Conform Regulamentului școlar, Fundația acordă elevilor burse de ajutor social sau de merit.

Baza materială, ce aparține în totalitate Fundației, cuprinde: săli de clasă, laboratoare, cabinete, săli și terenuri de sport, bibliotecă cu peste 120.000 de volume.

Pentru petrecerea timpului liber, Fundația dispune de o Grădină botanică în localitatea Macea și o cabană turistică la Moneasa-Izoi.

Prof. MIHAI GODINAC
director adj. Liceul particular nr. 1 Arad

SALA „STUDIO" - UNUL DINTRE CELE MAI MODERNE SPAȚII TEATRALE DIN ȚARĂ

* interviu cu dl. ION VĂRAN, directorul Teatrului de Stat Arad

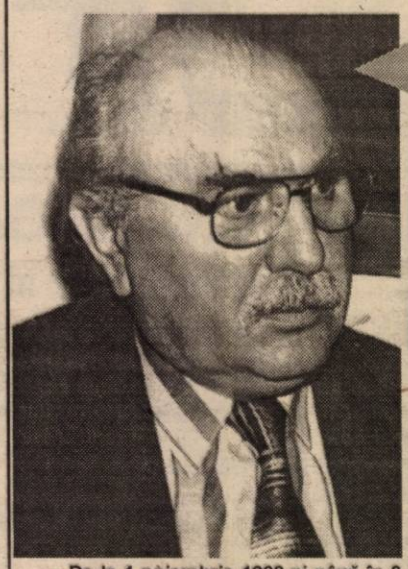

– De la 1 noiembrie 1999 și până în 8 iunie 2000, ați fost director interimar al Teatrului de Stat * Cum ar arăta un bilanț al activității teatrului în această perioadă?

– În cifre - am realizat 8 premiere, altele două sunt în lucru. Încasările sunt satisfăcătoare, au depășit deja cifra celor de anul trecut. Dacă e să am vreo nemulțumire legată de stagiunea care tocmai s-a încheiat, aceasta ar fi programul, care putea fi mai riguros. Acest lucru se datorează în mare parte și interimatului care a durat nepermis de mult. Concursul a fost foarte serios, și cred că am câștigat pentru că am mai multă experiență decât ceilalți doi contracandidați. De când sunt eu în acest teatru, au fost cinci sau șase directori și de la fiecare am învățat câte ceva... Revenind la programul nu tocmai riguros din stagiunea aceasta, un fapt îmbucurător este că se repeta în teatru în patru locuri simultan. M-am străduit să joace toată lumea, pentru că un actor nu se simte bine decât atunci când joacă.

– Veți mai angaja și alți actori sau regizori în stagiunea viitoare? Sau veți trece în sistemul de colaborări cu actorii?

– Colaborările presupun cheltuieli mai mari, plus că depinzi de programele diferite ale acelor actori. De aceea, prefer o schemă fixă care să acopere toate genurile și să montăm spectacole pentru acești actori. Regizori angajați sunt doi: Sabin Popescu și Ștefan Iordănescu, ceilalți sunt colaboratori. Aș vrea ca din toamnă să angajăm unul sau doi actori tineri, talentați, pe genul „juneprim". Avem, dar ar mai fi nevoie; și regizorii care au lucrat aici mi-au sugerat acest lucru. La actrițe, avem acoperire pentru toate rolurile și, dacă va fi cazul, vom apela la foste actrițe ale Teatrului - Larisa Stase-Mureșan, Mihaela Murgu - care ar fi oricând dispuse să colaboreze cu noi.

– Ce spectacole sunt acum în lucru și cu ce ne vom prezenta la Festivalul de Teatru Clasic din octombrie?

– Acum se lucrează la două spectacole - **Valsul câinilor**, de Leonid Andreev, în regia lui Ovidiu Ghiniță și musical-ul **Singuri în noapte**, de Constantin Florea, Dan Covrig și Carmen Vlaga. Ambele spectacole vor avea premiera în toamnă, înainte sau după Festival. Reintră, în curând, în repetiție **Henric al IV-lea**, de Pirandello, în regia lui Sabin Popescu, cu Ovidiu Ghiniță în rolul principal, spectacol cu care vrem să intrăm în Festival. Sabin Popescu nu a participat până acum cu nici o montare în Festival și acum va avea această șansă. Conform programului meu - pe care l-am pus în aplicare din stagiunea trecută - fiecare cadru artistic din acest teatru va avea șansa să-și demonstreze calitățile în cel mult doi ani de zile...

– Ce va mai cuprinde repertoriul Teatrului de Stat în stagiunea viitoare?

– După cele trei premiere pe care le-am anunțat deja, va mai fi probabil o comedie, dacă vom avea suficient timp, pentru că în 15 noiembrie vine regizorul Ion Mircioagă să monteze **Cum vă place,** de W. Shakespeare, spectacol care va avea premiera după 1 ianuarie 2001. Imediat după acesta, va intra în repetiție un alt Shakespeare - **Îmblânzirea scorpiei**, în regia lui Laurian Oniga. Din 15 februarie, vom începe lucrul la un text de Ion Corlan - **Nunta**, în regia Lianei Didilescu, ale cărei încercări ne-au convins că are certe înclinații spre comedie. După 1 aprilie va veni Ștefan Iordănescu să monteze o piesă istorică românească. Nu am decis încă ce anume, sunt trei propuneri, toate trei din programa școlară. Eu am convingerea că o piesă istorică, „scuturată" de praful depus de-a lungul anilor, poate avea succes. Sperăm și într-o colaborare cu regizorul Horea Popescu, care să monteze o piesă de Lucian Blaga - **Cruciada copiilor** sau **Tulburarea apelor,** care pot fi spectacole moderne, cu o problematică de actualitate. Acesta ar fi programul, foarte bine stabilit, astfel încât fiecare actor să știe cel târziu din 1 octombrie ce roluri va juca și să aibă timp să le pregătească. Desigur că voi fi deschis și inițiativelor care vin din partea regizorilor, actorilor, care pot avea idei foarte bune.

– Din programul dumneavoastră face parte și proiectul legat de modernizarea sălii „Studio". Ne puteți oferi amănunte cu privire la acest proiect?

– Ne dorim ca viitoarea sală „Studio" să fie unul dintre cele mai moderne spații teatrale din țară. Avem trei oferte pentru proiectul în sine și vom opta pentru proiectul d-lui Lucian Lichiardopol, care a mai făcut o astfel de sală la Timișoara și care, fiind scenograf, este implicat în viața teatrală. Sala va arăta total diferit, scena elisabetană va fi înlocuită cu o sală la cota zero, un spațiu neconvențional, cu gradene mobile care să îi asigure multifuncționalitatea - sală de spectacole, de ședințe, studio de televiziune. Sperăm ca în august să începem efectiv lucrările și, dacă avem finanțare, sala „Studio" va fi gata în 6 luni.

– La ce sumă se ridică totalul cheltuielilor și de unde veți obține finanțarea?

– Proiectul costă în total 2,5 miliarde lei, cu tot cu utilarea la nivel occidental a sălii. Din bugetul pe acest an, avem alocate 800 de milioane pentru acest proiect și restul de bani încercăm să îi obținem de la Consiliul Local. Vechiul consiliu a agreat ideea cu sala „Studio" și sper să am aceeași susținere și din partea noului consiliu.

– Nu veți atrage și sponsori pentru acest proiect?

– Eventual, însă preferăm să folosim fondurile din sponsorizări pentru colaborările la spectacole. Este costisitor să aduci regizori cunoscuți, care cer pentru o montare câteva mii de dolari. Însă eu am convingerea că vom găsi regizori buni și la sume mai mici, regizori care vor deveni, cândva, nume sonore.

A consemnat
CĂTĂLINA LATU

La Pecica

PRIN MICUL PARIS ȘI DETROIT

„De unde-s ăștia? Din Paradis?" a fost a doua replică pe care am auzit-o când am păsit în... Micul Paris. Să nu vă închipuiți că ne aflam prin vreun colț al Capitalei care a păstrat denumirea dată odinioară Bucureștilor. Eram mult mai aproape de Arad, la Pecica, într-un capăt de localitate aproape de Mureș.

Micul Paris este un fel de... cartier în cartier. Un cartier vitregit într-unul din cartierele țigănești din Pecica. Un loc mai jos, unde când plouă totul devine o apă și-un pământ. O așezare unde oamenii se adăpostesc în colibe care parcă au rămas acolo de pe vremea unchiului Tom. 15 la număr, așa-zisele locuințe măsoară

maximum 12 metri pătrați. Adică o cămăruță din pământ bătut cu sau fără locuri de geam. Și-acolo unde sunt, mai mult bate vântul decât stă sticla. Fără nici o excepție, fiecare adăpost miniatural este acoperit cu trestie. Unele nu au nici măcar curte. La altele, câțiva uluci putrezi de vreme îngrădesc nu mai mult de trei-patru metri pătrați.

În câteva minute fețele tuciurii din spatele ușilor s-au încolonat, cu mic, cu mare, pe stradă, să-și spună păsurile și să ne arate un...

● WC pentru tot cartierul

A fost construit înainte de 1970. Arată mizerabil și, totuși, pentru că e singurul, încă îi aliniază la rând pe țigani.

Fiindcă atunci când plouă apa „mergea" pe străzi și inunda locuințele care riscau să se dărâme, țiganii au „tăiat" din digul vechi de protecție împotriva Mureșului. Și-așa, când plouă cu găleata, apa intră în case și imala-i până la genunchi. Eva Vincu trăiește cu groaza ploii. Atunci apa „se bagă altan în casă. O țâp cu vadra, pe fereastră!"

● Corul sărăciei

Țiganii din Micul Paris își plâng sărăcia și condiția în cor: „Abia trăim de pe o zi pe alta"; „Nu-i de lucru." „Dacă mergem și spargem, vine Poliția și ne ia"; „Sărac te-ai născut, sărac mori. Toată lumea ne întoarce spatele."

Gheorghe Stanici și-a câștigat existența, pe vremea ciuruitului, muncind la asociația legumicolă și în gară, la încărcat și descărcat vagoane. Acum s-ar duce să muncească orice pentru o bucată de pâine. Trăiește „de pe o zi pe alta", din muncile ocazionale prestate în agricultură, unde nu câștigă mai mult de 50.000 de lei zilnic.

● În așteptarea organizatorilor

„Parizienii" tuciurii sunt urmașii unor țigani pescari din tată-n fiu. Pe lângă pescuit, mai munceau cu ziua și la pădure. Unde s-o fi întrerupt transmiterea vechilor îndeletniciri și când, nu știm. Știm doar că țiganii ar dori să muncească. Cel puțin așa susțin ei. Problema lor este

că nu au un organizator, un cap limpede. Strigă cât îi țin puterile că singuri nu se știu organiza.

● Meniu unic: apă cu griș

Drept dovadă - Doina Fușteag. La 27 de ani așteaptă al șaselea copil. „N-am avut bani să scap de el." Toată familia trăiește din alocația de 260.000 de lei. Dorm în două paturi. Copiii sunt „mai mult flămânzi decât sătui." La ordinea zilei în meniu e una și aceeași mâncare: apă cu griș.

Marin Bănățan are 32 de ani. Are școală profesională și a lucrat strungar la Vagoane. A fost disponibilizat în urmă cu opt ani. Împreună cu nevasta și cu cei patru copii stau într-o colibă cu o cameră. Bani câștigă doar din munca cu ziua și, dată fiind situația, copiii stau mai mult cu gândul la mâncare decât cu stomacul plin.

● Analfabetism în floare

La doi pași de mileniul III, într-una din cele mai înstărite localități din județ, analfabetismul e în floare. Majoritatea copiilor de țigani nu merg la școală. „N-avem posibilitatea. Și cei care merg, merg flămânzi" - vine explicația părinților. Chiar dacă sunt ca arama și recunosc că sunt țigani, nici unul dintre ei nu vorbește o boabă țigănește. „Noi am vrea cu munca, nu cu bișnița" e ideea obsedantă la care revin. Pentru un ban, strâng fier vechi pe care-l vând la Arad cu 300 de lei kilogramul. Puradeii nu știu ce înseamnă moșturile. „Nu au pretenții pentru ciocolată sau nutela."

● Fără direcție

În Micul Paris, țiganii nu au direcție. Ei se îndreaptă spre un mâine la fel de incert ca și astăzi. Cu vorba ar munci, cu fapta, zic că nu prea au unde.

Spuneam că Micul Paris e cartier în cartier. La nici doi pași, zeci de case, tot țigănești, arată altfel. Sunt chiar îngrijite, cu grădini lucrate.

Înspre pădure, cartierul țiganilor este mărginit de un rând de case, zonă căreia i se zice Detroit. La Pecica, în acest cartier, orice este posibil. Inclusiv să ajungi în zece minute din Micul Paris la Detroit...

TEODORA MATICA
Foto: **AL. MARIANUȚ**

PENSIONARII ORĂȘENI SE ÎNTORC LA SATE

Datorită industrializării forțate de către fostul regim care a condus România peste 40 de ani, multe din satele românești au fost depopulate. Majoritatea tinerilor și chiar a vârstnicilor migrau spre orașe unde era și de lucru și traiul ceva mai bun. Tocmai datorită acestui fenomen a început agricultura să meargă prost în privința produselor agricole cât și a celor animaliere.

Zilele acestea, în satul Mustești din comuna Gurahonț am constatat un fenomen foarte interesant. Satul începe să fie repopulat din nou, cu cine credeți? Cu pensionari din Timișoara, Arad, Sibiu, care - venind aici - cumpără casele care până mai ieri erau părăsite de cei care locuiseră în ele. Le pun la punct și cultivă grădinile, localitatea fiind foarte renumită în culturile de cireșe, mere și prune. Sătui de oraș și de statul la cozi, pensionarii au aici aer curat, pot să-și cultive în grădini toate cele necesare traiului. Un domn îmi spunea că de 50 de ani, de când stă în Timișoara, nu a văzut în cămara sa atâta compot, dulceață, siropuri din cireșe, câte are acum, de când a venit la Mustești. S-a redeschis „cooperativa", unde sătenii găsesc produse agroalimentare, unelte agricole. Cei de vârsta pensiei caută refugiu în sate, unde, se pare, traiul este mai ușor, viața mai sigură, fără hoți și borfași, care să le devasteze agoniseala de o viață. Satul oferă astfel de condiții și este păcat să nu fie folosite.

ALEXANDRU HERLĂU

Vara LAPTELE DE CONSUM - ÎN CONCURENȚĂ CU FRUCTELE, ÎNGHEȚATA ȘI SUCURILE

La ora actuală, fabrica de prelucrare a laptelui **„Helvetica"**, din Pecica, livrează opt produse: sana, lapte bătut, iaurt, smântână, frișcă, brânză proaspătă de vaci, telemea și lapte de consum.

În sezonul de vară, fabrica lucrează pe stoc. Asta în industria laptelui înseamnă că materia primă - laptele - este prelucrat în brânzeturi. De ce? Pentru că vara laptele de consum este în concurență cu fructele, cu înghețata și cu sucurile - ne răspunde dr. **Viorel Gornic**, administratorul societății. Comparativ cu sezonul rece, cererea de lapte de consum scade considerabil: de la 2500 l iarna la 1500 l vara. În perioada de iarnă comerciantul **„asediază producătorul"** și când dă căldura aproape că-i întoarce spatele.

Dr. Gornic amintește că pe lângă adaosurile comerciale mari pe care le practică la produsele lactate - 30-50% - unii comercianți nu respectă indicațiile de păstrare a produselor și ca atare acestea se degradează înainte de expirarea termenului de valabilitate. Aici apare disputa producător-comerciant. Producătorul oferă produse **naturale**, care au o perioadă mai mică de valabilitate și implicit cer condiții de frig adecvate. Comerciantul este tentat să vândă produse lactate cu stabilizatori, conservanți, emulgatori, mai puțin sensibile și cu termene mai mari de valabilitate.

T. MATICA

HELEȘTEELE LUI AVRAM

Fostul primar din Șeitin, Ilie Avram, a folosit într-un mod aparte pământul restituit în baza Legii 18/1991. Pe trei hectare aflate în apropierea comunei și-a construit o casă cu grădină, a plantat o livadă și a săpat două heleștee care ocupă 1,80 hectare. Locul unde se află acum heleșteele a fost impropriu pentru agricultură, așa că proprietarul a ales varianta care dă locului un pitoresc autentic. Apa care curge prin heleștee vine natural din pârâul Tălămite, de la o distanță de circa șase kilometri. În 1993, a populat heleșteele cu puiet de pește și în acest an a făcut a doua populare, cu 200 kg de crap chinezesc (puiet), pe care l-a achiziționat cu trei milioane de lei. Am putea spune peștii potriviți la locul potrivit. Pentru că heleșteele lui Ilie Avram sunt pline ochi de mătasea broaștei, care înseamnă o hrană excelentă pentru crapul chinezesc, care nu va înghiți orice fel de momeală, ci doar pe cea a cunoștințelor proprietarului, care sunt bine venite la sportul cu undița.

T. MATICA

La Petriș

O NOUĂ MODĂ: GREBLA DE PLASTIC

Miercurea este zi de piață la Petriș. Nu foarte mare, ca în alte locuri. Modestă, dar cu tot felul de obiecte necesare vieții de zi cu zi a țăranilor. Cel mai bine se vând șlapii și sandalele ***„de gumă"*** (20.000, respectiv 30.000 de lei perechea), cizmele (75.000 de lei) și gălețile din plastic (20.000 de lei). Mare trecere o au, în ultima vreme, greblele din plastic. Ele pot fi cumpărate cu 20.000 de lei. Nu diferă prea mult de grebla tradițională, iar oamenii nu s-au plâns, încă, de calitatea lor.

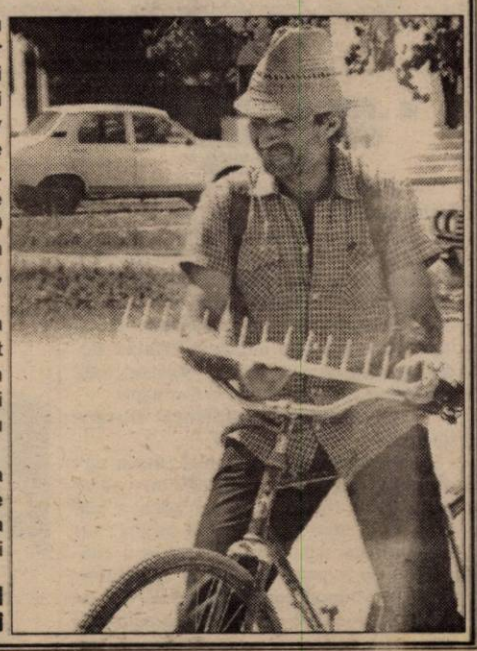

Comercianții pe care i-am întâlnit la piață, veneau din Deva (oraș mai apropiat Petrișului, comparativ cu Aradul). Ei spun că trebuie să-și vândă produsele la prețuri mai mici decât la magazinele din sat, pentru a atrage clienții.

Ziua de piață, începe la ora 8 dimineața și se termină în jurul prânzului. Între orele 9-11 este aglomerație mare pentru că lumea vine după pâine, în centru, și-atunci trece și pe la piață.

DIANA DUȚU
Foto: **ONORIU FELEA**

TELEVIZIUNEA INTERSAT

La un nou început de drum...

De la 1 ianuarie a.c., firma RCS București a cumpărat întreaga rețea de televiziune prin cablu existentă până la acea dată în Arad. Între timp au demarat lucrările de înlocuire a vechiului cablu cu o altă rețea mult mai performantă. Lucrările continuă și în prezent iar firma intenționează ca tot timpul să modernizeze rețeaua de cablu. Și ca o noutate, pe noul cablu se va găsi Internetul și transmisiile de date. În ce privește televiziunea prin cablu, abonații vor găsi 45 de canale, lucru ce va fi o mină de aur pentru cei care comercializează televizoare cu 100 de canale.

Poate că în primul rând modernizarea ***Televiziunii Intersat*** *este subiectul materialului de față. Mai ales că oamenii care conduc această firmă, cel puțin în Arad, au sub 30 de ani. Este vorba de* ***Emilian Pintea*** *- director general RCS Arad și* ***Flavius Ștețcu*** *- director media Intersat. Pornind de la faptul că Intersat a suferit transformări spectaculoase în ultima perioadă, de altfel ca toate televiziunile locale, am stat de vorbă cu cei care au contribuit la aceste schimbări în peisajul audiovizualului...*

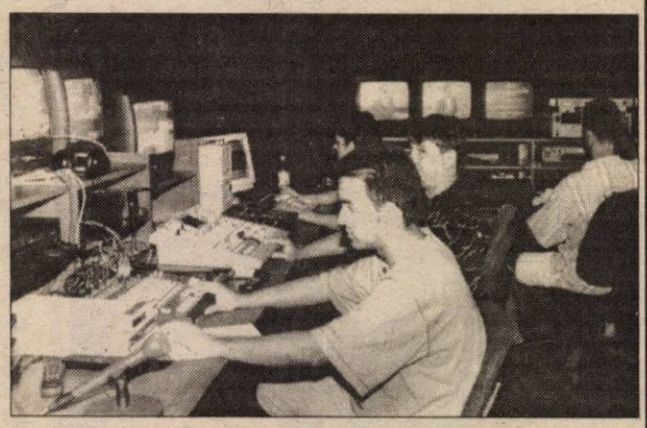

Regia de emisie este „cool". Totul digital și deosebit de performant...

● S-AU MUTAT CASIERIILE!

– D-le Pintea, vă rog să vă referiți la evoluția Intersatului.

– În scurt timp se vor uni prin cablu toate televiziunile aparținând RCS. În prima fază se vor putea face duplexuri între Arad - Timișoara, Oradea, urmând ca mai apoi să putem intra în direct și cu alte televiziuni din țară, televiziuni RCS. Iar surprizele nu se vor opri aici...

– Dacă sunt surprize atunci hai să nu le divulgăm deocamdată și spuneți-ne care sunt noutățile în ce privește plata abonamentelor?

– Da, începând cu săptămâna viitoare se schimbă locul casieriilor. Astfel că acestea vor funcționa în următoarele zone: Zona III, bl. 337 (se desființează casieria de la bl. 501), Piața Spitalului bl. 2 B (se desființează casieria de la VIVA), C. Aurel Vlaicu - bl. Z 27, C. Iuliu Maniu - bl. 26 și în Alfa la blocul 47 (parter). Sunt în curs de înființare casieriile de la Ziridava și încă una în Alfa. În circa o săptămână nu va mai conta unde se plătește abonamentul, acesta putând fi achitat la orice casierie datorită unei noi rețele de calculatoare.

Așa arată sala de redacție. Animație și eleganță.

– Ați făcut o serie de preselecții, ce apariții de ultimă oră au apărut la Intersat?

– Am făcut preselecție pentru un post de crainică tv și mă bucură faptul că în urma anunțului au sosit la concurs aproape 40 de tinere. În prima fază ne-au rămas ochii pe patru dintre candidate, una dintre ele al cărui nume n-am să-l dezvălui acum, va intra în probe încă de mâine (azi, n.n.), urmând a ne convinge dacă alegerea noastră a fost una înțeleaptă sau nu. E vorba de o fată tânără și frumoasă pe care vrem să o modelăm în așa fel încât să atragă simpatia tuturor celor care se află în momentul știrilor pe postul Intersat.

– Cum de v-ați orientat doar către jurnaliști tineri?

– Mă bucură în mod deosebit faptul că există în Arad o Facultate de Jurnalistică care își trimite studenții în practică la noi, reușind să aleg pe mulți dintre ei pentru a lucra în continuare la Intersat. În momentul de față, 90% din echipa redacțională sunt studenți sau absolvenți ai acestei facultăți.

A consemnat
SORIN GHILEA
Foto: **ȘTEFAN MATYAȘ**

Platoul: este cam tot ceea ce vedem „pe sticlă" seară de seară.

Aici se face producția și montajul materialelor.

– Mai mulți cititori ne-au întrebat dacă se va îmbunătăți calitatea imaginii?

– În aproximativ două săptămâni se va emite pe fibră optică de la studioul nostru, lucru ce va „împrăștia" puricii existenți în acest moment pe imagine. Înlocuirea și modernizarea rețelei existente în prezent va aduce o îmbunătățire a calității precum și faptul că vom lucra cu scule profesionale, digitale, ceea ce va elimina pierderea calității imaginii prin copiere sau recopiere la montaj. În momentul în care vom intra pe noua grilă vom avea și o nouă imagine.

● „PRIMA NOUTATE: UN SHOW DE VARĂ CU „ADEVĂRUL"

– D-le Ștețcu, cum a început transformarea Televiziunii Intersat?

– De la prima jumătate a lunii aprilie au fost demarate lucrările la Televiziunea Intersat pentru ca în prezent clădirea să fie îmbrăcată într-o haină nouă așa cum de altfel o cer standardele în domeniu. De la tapetul în care este îmbrăcat întregul studio până la tavanul fals și mobilier, totul este executat la comandă în Germania.

– Cum stați la capitolul dotare tehnică?

– S-au investit în aparatură câteva zeci de mii de dolari, a fost introdus aerul condiționat atât de necesar acestor zile caniculare. Vom lucra doar în „digital", cel mai avansat sistem de prelucrare a imaginilor, cu montaj asistat pe calculator. Până în toamnă vom construi un car de reportaje, venind astfel în întâmpinarea celor care doresc să vadă evenimente culturale și sportive în direct. De asemenea, am achiziționat camere video digitale de ultimă generație.

– Care este media de vârstă a angajaților?

– Mai în glumă media de vârstă ne-o strică dl. Hamza. Vorbind serios, la TV Intersat media de vârstă este de 24-25 de ani.

– Se zvonește apariția unei noi grile de programe...

– La sfârșitul verii va avea loc o reunione a directorilor de televiziuni din rețeaua RCS, astfel că va fi o grilă de programe relativ comună, fiecare televiziune păstrându-și particularitățile de zonă. De la sfârșitul lunii septembrie vor apărea noi emisiuni cu decoruri noi și realizatori surpriză. Prima noutate este un show de vară pe care îl realizăm cu ziarul „Adevărul" și despre care veți putea auzi mai multe în săptămâna ce urmează. Sigur că vom rămâne cu accentul pe știri iar dacă sondajele lunii septembrie o cer, vom începe și o emisiune de dimineață.

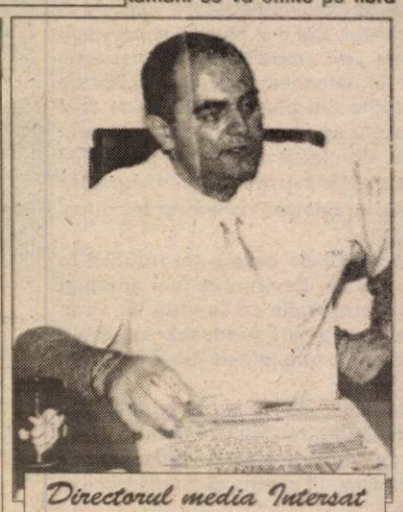

Directorul media Intersat F. Ștețcu își începe ziua citind ziarul „Adevărul".

INTERSAT și „ADEVĂRUL"

Din 15 iulie - Show cu ecou!!!

Televiziunea Intersat pregătește telespectatorilor săi o surpriză de proporții. Începând cu seara zilei de 15 iulie a. c. (orele 20,00) de la terasa Corleone din incinta ștrandului „Neptun" se va transmite în direct o nouă emisiune de vacanță realizată de Sorin Ghilea. Timp de 90 de minute veți putea cunoaște altfel fața personalităților arădene, într-un dialog neconvențional, presărat cu umor și invitați de renume din peisajul muzical al momentului. Pentru prima întâlnire, „Corleone" pune la bătaie o... **piscină cu bere Timișoreana**. Săptămână de săptămână, prin televiziunea **Intersat** veți putea fi conectați în direct la o emisiune ce tinde să aibă o cotă de audiență „cool". Adică tare... Terasa „Corleone" îi așteaptă pe toți cei care vor să vadă live un show cu ecou.

La finele sezonului estival, Intersat vă propune un alt gen de emisiune, având în principal teme sociale, acolo unde principalele evenimente ale săptămânii vor fi tratate cu... sânge rece. Rămâneți pe **Intersat și „Adevărul"** - astfel viața este mai frumoasă.

Nu uitați că pe 15 iulie a. c., la terasa „Corleone", Televiziunea Intersat și ziarul „Adevărul" spun „bingo" sezonului estival, într-un show neconvențional. La ora 20,00!

Nou „ADEVĂRUL" ȘI MAGAZINUL „SIESTA"

CONCURS. „Un album pentru tine de la SIESTA"

Completând talonul de mai jos puteți câștiga orice album cu muzică românească existent la magazinul **„Siesta"**. Trebuie doar să ne spuneți ce album românesc v-ați dori!

Nume _____

Prenume _____ **Vârstă** _____

Adresă _____

_____

Întrebare: *Ce casetă ai vrea să primești?*

Răspuns: _____

TOP 5 - SIESTA

1. Adrian Copilul Minune + Costi - „Fără Concurență"; 2. Minodora la Maxim - „Minodora la... Maxim"; 3. Directia 5 - „Cântece Noi cu Direcția 5"; 4. Andre - „Prima Iubire"; 5. Santana - „Supernatural".

1+1

Bine v-am regăsit, prieteni. Sper că aceste zile nu v-au scăzut apetitul pentru dragoste. Sentiment perfect realizabil, dacă urmăriți atenți anunțurile de față și cele viitoare. Nu uitați - cel mai haios anunț al lunii va fi premiat cu un premiu - surpriză.

◆ **Salut!** Sunt Laura, o „Fecioară" roșcată, de 19 ani, îmi plac excursiile, natura și filmele „deștepte". Caut un tânăr de vârstă apropiată, nici șmecher, nici bleg, nici bogat, nici sărac. Cod **BELLA.**

◆ **Andrei**, 25/180/70, muncitor, nepretențios. Doresc cunoștință cu persoană de sex feminin. max. 23 ani, nepretențioasă, pentru o relație bazată pe respect reciproc. Cod **LION.**

◆ **Suntem două pisicuțe** brun-roșcate, 17 și 18 ani, iubim la nebunie muzica hip-hop, distracția și „ghidușiile". Dacă te ține să ne cunoști, am aprecia răspunsul tău pentru Cod **AXA.**

◆ **Student** din Arad, 22 ani, sincer, serios, cu înclinații spre pictură și literatură, aș vrea o parteneră drăguță, blondă și elegantă, pentru sfârșitul lunii și poate mai departe. Ofer discreție deosebită. **Cod DIAMOND.**

◆ **Marcel**, 19 ani, elev în Lipova, caut jumătatea care să mă accepte așa cum sunt. Nu mă interesează materialistele. **Cod ACE.**

◆ **Tânăr**, 26/176, doresc să cunosc o fată simplă, sinceră, care să-și dorească să întemeieze un cămin. Eu le am pe toate (apartament, servici etc.) **Cod Cătălin**

* * *

Depinde de voi să găsiți jumătatea visată. Scrisorile cu anunțuri și răspunsuri pot fi trimise pe adresa: B-dul Revoluției 81, Arad, menționând pe plic „pentru rubrica 1+1". Eventual, scrieți și pentru codul „..." în cazul că răspundeți unui anunț.

ADI B.

Cea mai tare emisiune televizată din Arad

FACE PRESELECȚIE PENTRU INTERPREȚI POP, POPULARĂ ETC.

Secția „Tineret" a ziarului ***„Adevărul"*** realizează o preselecție pentru emisiunea ***„Show cu ecou"***, în vederea programării aparițiilor în cadrul emisiunii. ***Toți interpreții de muzică pop, populară sau alte genuri muzicale, formații etc.,*** care vor să se producă la ***„Show cu ecou"*** sunt rugați ***să vină luni, orele 12,00, la sediul redacției „Adevărul", Bd. Revoluției, nr. 81,*** pentru programări. Asupra lor să dețină cel puțin două piese în pozitiv (pe casetă sau CD). Pentru informații suplimentare sunați la telefon **094-189977.**

Nu uitați! Luni, orele 12,00, la sediul redacției ***„Adevărul"*** sunt așteptați toți interpreții arădeni de muzică populară, pop sau alte genuri muzicale. Numai așa colaborarea noastră poate fi reciproc avantajoasă.

Producătorii emisiunii ***„Show cu ecou"*** sunt ***Televiziunea INTERSAT și „ADEVĂRUL"***, realizator Sorin Ghilea.

Bursa știrilor

MIRAJUL BOSFORULUI

▼ După Cornel Frăsineanu, care a părăsit din proprie inițiativă pe Universitatea Craiova și se antrenează acum cu Rapid, un alt component al formației oltene, Marius Sava a lipsit nemotivat de la antrenamentele echipei sale. Tehnicianul „Științei", Florin Marin a sesizat conducerea clubului și se așteaptă măsuri disciplinare împotriva mijlocașului oltean. ▼ Patronul Rapidului, George Copos nu a ajuns încă la o înțelegere cu fostul selecționer, Anghel Iordănescu. „Generalul" refuză deocamdată postul de antrenor al formației feroviare, oferta arabilor de la Al-Hilal fiind mult mai tentantă din punct de vedere financiar decât cea a Rapidului. Ar mai fi respectul suporterilor giulești, cărora le e greu să-l accepte la conducerea echipei de suflet pe stelistul Iordănescu. ▼ Mirajul Bosforului a cuprins tot mai mulți slujitori ai jocului cu balonul rotund, banii „aruncați" de cluburile din Turcia luând ochii „stelelor" Europei. Campioana, Galatasaray Instanbul și-a asigurat serviciile atacanților Mario Jardel și Alain Boksic, umplând astfel golul lăsat prin plecările peste hotare ale lui Hakan Sukur (la Inter Milano) și Arif (Real Sociedad). De două ori câștigător al trofeului „gheata de aur", Jardel va apăra culorile Galatei pentru următorii 4 ani, cu posibilitate de prelungire pentru încă 4. Suma totală de transfer se ridică la 30 milioane de euro, jucătorul brazilian câștigând nu mai puțin de 2 milioane de dolari pe sezon. Rămâne de văzut cum va ști tehnicianul român de la Galatasaray, Mircea Lucescu, să

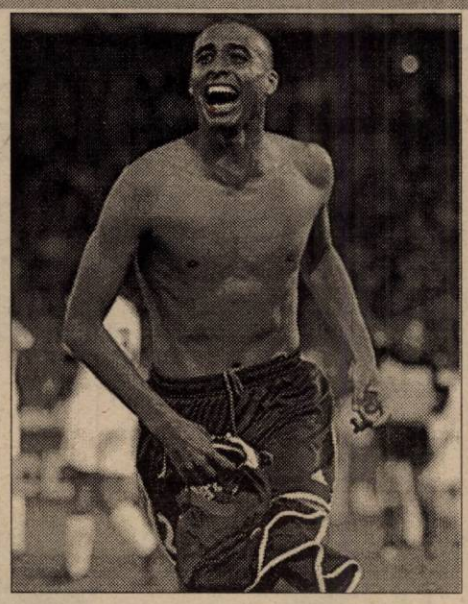

După ce a îngenunchiat Italia la Euro 2000, David Trezeguet va îmbrăca tricoul Juventusului.

asambleze atâtea valori pe care le are la dispoziție. Ce spuneți de tridentul Hagi - Jardel - Boksic? ▼ Nici rivala de o viață a Galatei, Fenerbahce nu a stat cu mâinile în sân, încorporându-l pe fundașul iugoslav de 29 de ani, Zoran Mirkovici. Fostul jucător al Juventusului este al doilea jucător sârb transferat la clubul turc, după mijlocașul Nikola Lazetici de la formația Obilici Belgrad. ▼ Ajuns în Italia, după doar două zile de la reușita decisivă din finala lui Euro 2000, atacantul francez David Trezeguet a devenit cu acte în regulă jucătorul formației Juventus Torino. La conferința de presă organizată cu acest prilej, Trezeguet a declarat: „Știam că sunt în curtea lui Juve încă dinaintea meciului împotriva Italiei, dar am dat totul din mine când am șutat acel balon (n. a. pe care avea să scrie... golul „de aur" ce a adus titlul european în Franța) spre poarta lui Toldo. Îmi dau seama că suporterii italieni mă vor fluiera, dar sper să înțeleagă că mi-am făcut doar datoria." ▼ Apropo de Euro 2000, trebuie spus că UEFA a dat publicității echipa ideală a competiției recent încheiate în Belgia și Olanda. Ea arată astfel: **Toldo-Cannavaro, Nesta, Blanc, Frank de Boer - Figo, Zidane, Vieira, Davids - Kluivert, Henry.** Rezerve: **Barthez, Desailly, Guardiola, Nuno Gomes, Raul.** ▼ Astăzi, la sediul UEFA din Zürich se va hotărî numele țării care va organiza Cupa Mondială din anul 2006. După ce Brazilia și-a retras candidatura la organizarea competiției fotbalistice mondiale, în cursă au mai rămas 4 state: Maroc, Anglia, Germania și Africa de Sud.

CĂLIN MNERIE

MUTARE SPECTACULOASĂ

JANDARMERIA VA PRELUA DIVIZIONARA „D", A S VLADIMIRESCU

Surse demne de încredere, dau drept certă știrea că Jandarmeria va prelua echipa de fotbal de Divizia D, AS Vladimirescu. Promovată anul acesta din Campionatul Județean „Onoare", echipa cu baza sportivă cea mai bine pusă la punct din „D", are planuri mari de viitor, odată cu acest transfer spectaculos în curtea Jandarmeriei arădene. Mai mult ca sigur, echipa a cărei denumire poate fi schimbată, va continua să-și dispute meciurile programate pe teren propriu, pe terenul din Vladimirescu. Noi am mai adăuga, că ar fi păcat ca o asemenea bază sportivă - ridicată din temelii de o „mână" de oameni sufletiști, cu dragoste pentru fotbal - să nu fie exploatată.

Așadar, consemnăm o primă mutare spectaculoasă în rândul divizionarelor „D" arădene. Cine urmează la rând?

D. SCRIDON

TENIS - WIMBLEDON

Ieri, în sferturile de finală ale probei masculine de simplu din cadrul internaționalelor de tenis ale Marii Britanii, de la Wimbledon, s-au înregistrat următoarele rezultate:

- **Pete Sampras (SUA)** - Jan-Michael Gambill (SUA) 6-4; 6-7; 6-4; 6-4.
- Byron Black (Zim) - **Vladimir Volcikov (Blr)** 6-7; 6-7; 4-6.
- **Patrick Rafter (Aus)** - Alexander Popp (Ger) 6-3; 6-2; 7-6.
- Mark Philippoussis (Aus) - **André Agassi (SUA)** 6-7; 3-6; 4-6.

Astăzi, se dispută semifinalele întrecerii feminine, după următorul program:

- **Venus Williams (SUA) - Serena Williams (SUA)**
- **Jelena Dokic (Aus) - Lindsay Davenport (SUA)**

C. M.

FC BIHOR, DE ZECE ORI CÂT UTA

* FOARTE PE SCURT *

✦ Perioada în care ne aflăm este, pentru întreg fotbalul românesc una a căutărilor, a pregătirii noului sezon. Una din echipele de tradiție din fotbalul nostru, este vorba de FC Bihor, vrea să iasă din anonimat prin atragerea unor investitori dispuși să asigure echipei un buget de invidiat. Patronii firmei Frutti Fresh din Oradea, frații Ioan și Viorel Micula, care și-au anunțat intenția de a prelua echipa, au promis un buget pentru viitorul sezon de 30 miliarde lei pentru a promova în prima divizie. Dacă ne gândim că investitorii italieni de la UTA au redus bugetul clubului de la 7 miliarde la numai 4 miliarde de lei pentru sezonul 2000/2001, putem lesne înțelege când o vom vedea pe UTA din nou în „A".

✦ **EURO 2000 s-a încheiat, cu bucurie pe malurile Senei, cu tristețe pe malurile Tibrului, dar cu satisfacția financiară pentru toate participantele. Pentru faptul că națională României a ajuns până în faza sferturilor de finală, FRF va primi de la UEFA suma de 4,89 milioane de dolari, cam jumătate din cât va primi Franța în calitate de campioană europeană. Dar forul fotbalistic european s-a gândit și la ultimele clasate din faza grupelor. Astfel, să luăm doar un exemplu, Danemarca, ultima clasată în grupa D, cu trei înfrângeri din trei meciuri, fără nici un gol marcat și fără nici un punct, va primi aproape 2,5 milioane de dolari. Asta așa, ca să nu zică că au venit degeaba prin Belgia și Olanda. Dar cum acest EURO a fost un succes financiar, UEFA s-a gândit ca la următoarea ediție, cea din 2004, organizată de Portugalia, să mărească numărul participantelor la turneul final la 24. Mai multe echipe, mai mulți bani.**

✦ La sfârșitul săptămânii trecute a avut loc, în orașul Kavala (Grecia) Balcaniada de atletism la care au participat atleți din România, Bulgaria, Iugoslavia, Macedonia, Albania, Turcia și Grecia. Sportivii români au câștigat 13 medalii de aur, clasându-se pe primul loc pe echipe. Printre campionii balcanici ai actualei ediții se numără și doi atleți arădeni, este vorba de Gheorghe Guset, care a câștigat proba de greutate cu 19,97 m și Ionel Oprea, cu 61,64 m la disc, ambii fiind legitimați la Asociația Atletismul Arădean, președinte Sandu Ion. Dacă pentru Ionel Oprea acesta este primul succes internațional, în schimb Ghiță Guset s-a clasat de două ori pe locul secund în întrecerile de Grand Prix de anul acesta, la Osaka și Atena. Și sezonul în aer liber abia a început.

✦ **În aceste zile, la Helsinki, se desfășoară Campionatele Europene de natație. Cu această ocazie ștafeta feminină a României de 4x200 m liber a devenit campioană europeană, fiind primul titlu obținut de înotătorii români în probele de ștafetă. În componența Camelia Potec, Simona Păduraru, Lorena Diaconescu și Beatrice Căslaru, ștafeta noastră a terminat distanța în 8:03,17 devansând Italia și Franța. Să mai amintim și „argintul" Dianei Mocanu la 200 spate, fiind convinși că recolta de medalii a delegației noastre se va îmbogăți.**

ALEX. CHEBELEU

LOCUL 12 PENTRU ROMÂNIA

Echipa națională de fotbal a României ocupă, cu 701 puncte, locul 12, cu o poziție mai jos decît luna trecută, în clasamentul FIFA Coca-Cola, dat publicității, ieri, la Paris.

Adversarele României din preliminariile Cupei Mondiale din anul 2002 se află pe următoarele locuri: Italia - 6 (732 puncte), Ungaria - 50 (529 puncte), Lituania - 63 (502 puncte) și Georgia - 65 (498 puncte).

Primele 20 de poziții în acest clasament sînt următoarele:

Reprezentativa	*Puncte*	*Locul ocupat în luna iunie*
1.Brazilia	825	1
2.Franța	808	2
3.Cehia	753	3
4.Spania	744	4
Argentina	744	5
6.Italia	732	14
7.Portugalia	717	15
8.Olanda	713	21
9.Germania	711	6
10.Norvegia	708	7
11.Iugoslavia	705	10
12.România	**701**	**11**
13.Mexic	698	8
14.Croația	694	9
15.Anglia	691	12
16.Danemarca	653	13
17.Columbia	650	18
18.Suedia	645	16
19.Paraguay	642	17
20.SUA	639	19

Mâine începe

O NOUĂ EDIȚIE A CUPEI HELLAS

Pe terenurile bazei sportive UTA, situată pe malul Mureșului, mâine se dă startul Cupei Hellas, la tenis de câmp. Aflată la ediția cu numărul 8, Cupa Hellas este un turneu tradițional, cu participare internațională, care se adresează sportivilor veterani. De altfel, organizatoarea întrecerii este Asociația Veteranilor Tenisului de Câmp din România, filiala Arad. Concursul se va desfășura pe categorii de vârstă, la simplu și dublu. Cupa Hellas este inclusă în calendarul competițional internațional. Premiile ce se vor oferi câștigătorilor se ridică la suma de 8 milioane de lei. Turneul se încheie duminică, 9 iulie.

A. HĂRȚĂU

UNIVERSITATEA CRAIOVA L-A ȘUSPENDAT PE FRĂSINEANU DOI ANI

Conducerea clubului Universitatea Craiova a decis, ieri, suspendarea jucătorului Cornel Frăsineanu, pînă la finalul contractului său cu gruparea craioveană, 30 iunie 2002, pentru neprezentarea la pregătirile echipei, transmite corespondentul MEDIAFAX.

Purtătorul de cuvînt al clubului Universitatea, Nicu Dolea, a declarat că oficialii olteni au depus, tot ieri, un memoriu la Liga Profesionistă de Fotbal (LPF) prin care solicită ratificarea suspendării, însă, pînă la ora 14.00, reprezentanții Ligii nu confirmaseră înregistrarea acestui memoriu. Clauza de reziliere a contractului jucătorului cu clubul craiovean este de 1.000.000 de dolari.

Fotbal

ECHIPA DIN SĂVÂRȘIN TREBUIE SĂ PARTICIPE LA CAMPIONAT!!

Numeroase telefoane de la consătenii mei mă roagă să dau curs dorinței săvârșinenilor de-a avea din nou echipa de fotbal înscrisă într-un campionat. O fac cu plăcere dar în același timp și cu amărăciunea faptului că de câțiva ani buni frumosul teren din Săvârșin s-a transformat în pășune comunală. Din tot ce a fost aici au rămas doar amintirile unui prea frumos trecut fotbalistic. Duminică de duminică pe acest teren se juca fotbal, veneau sute de oameni să privească, să se bucure sau să se necăjească când succesul se lăsa așteptat. Tradiția spune că în Săvârșin s-a jucat fotbal încă înaintea Primului Război Mondial. De aici au pornit fotbaliști de valoare spre echipe de categorie superioară cum au fost: Fănel Codreanu, Ionuț Budișan, Mircea Păcurariu, Dorel Anițescu etc. Nu pot fi uitate de asemeni generațiile de jucători care au strălucit aici: Ioani și Micky Matinka, Gyuszi Varra, Gheorghe Zahariade, Gheorghe Lupenciu, Carol Lambertus, Timi și Mircea Păcurariu și mulți, mulți alții.

Se invocă lipsa unor fonduri pentru participare la campionat, lipsa unui mijloc de transport, lipsa unei organizări absolut necesare. Noi credem că toate acestea pot fi soluționate prin sponsorizarea celor cu posibilități din Săvârșin, prin existența unui microbuz la Parohia ortodoxă din comună, prin participarea dascălilor de educație fizică, la aceste eforturi. Rămâne ca domnul primar, căminul cultural și toți ceilalți s-o dorească așa cum o dorim noi toți.

Prof. SEPTIMIUS PĂCURARIU

SC PRODAGRO BIAN SRL
ARAD, str. Bicaz nr. 6
CF R3028952
TEL/FAX 057/288306

ATENȚIE AGRICULTORI

◆ SC PRODAGRO BIAN SRL ARAD, str. Bicaz nr. 6, vinde din stoc la prețuri reduse:

- ONEZIN 50 PU
- GUARDIAN
- HARNESS
- FRONTIER
- PANTERA
- GALAXY
- SDMA 600
- Substanțe pentru dezinsecția spațiilor de depozitare (RELDAN, K'OTHRINE) și a locuințelor (FENDONA)
- Îngrășământ foliar (BASFOLIAR) cu 27% Azot + microelemente, pentru: porumb, fl. soarelui, soia, sfeclă, cartof etc.

FOARTE IMPORTANT!!!

◆ La cultura de floarea soarelui se constată declanșarea unui atac de boli (Phomopsis, Phoma). Pentru combaterea lor, PRODAGRO BIAN vă oferă: KONKER, BAVISTIN, CALIDAN.

Plata se poate face și în compensare cu cereale (grâu, orz, orzoaică).

◆ ACHIZIȚIONĂM: ORZ, ORZOAICĂ, GRÂU, cu plata la livrare.

Informații la telefon 057/288306; 057/288000.

(1515343)

AUGSBURG INTERNATIONAL

IMPORTATOR
PIESE AUTO ORIGINALE

MARCI EUROPENE SI JAPONEZE
CAMIOANE MERCEDES, MANN, IVECO, DAF

ARAD STR. NICOLAE BALCESCU 22
TEL.057/25 25 95 FAX 057/ 21 41 91

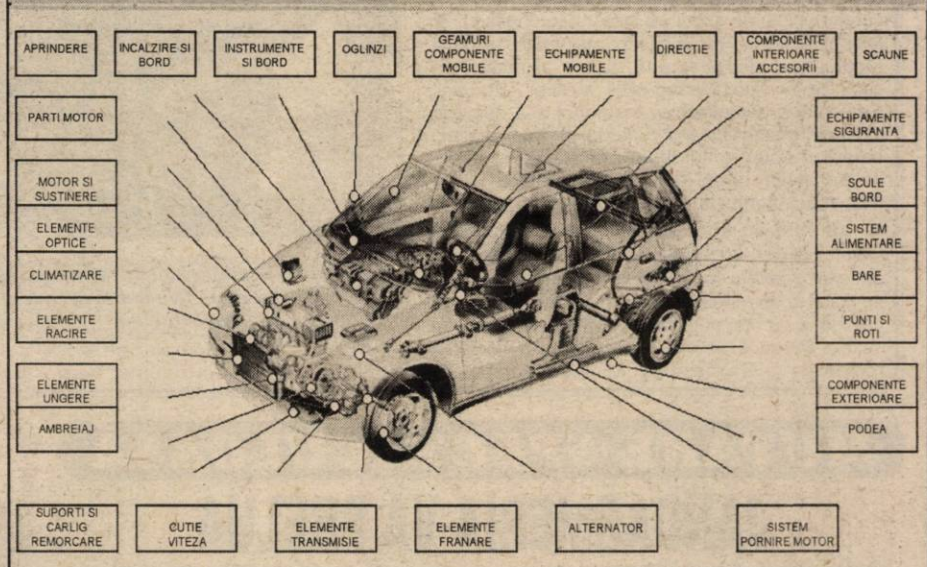

HALĂ DE ÎNCHIRIAT

OFERIM spre închiriere sau vânzare o HALĂ în suprafață totală de 4.000 m2 (pe două nivele),

pretabilă la activități de producție sau depozitare, dotată cu toate utilitățile - curent, apă, încălzire, telefon, rampe de descărcare auto și CFR, lift etc, situată în ARAD, zonă comercială.

INFORMAȚII LA TEL. 092 275278.

(128687)

PUBLICAȚIE DE VÂNZARE

Anul 2000, luna IULIE, ziua 19

În temeiul Titlului Executoriu nr. 25293/11.04.2000 și în conformitate cu prevederile art. 55 din Ordonanța Guvernului nr. 11/1996, aprobată prin Legea 108/1996, se face cunoscut prin prezenta că în **ziua de 19, luna IULIE, anul 2000**, se vor vinde prin **LICITAȚIE PUBLICĂ** următoarele bunuri mobile, aparținând debitorului **SC CEREALCOM SA**, cu sediul în Arad, str. 6 Vânători, nr. 51, cod fiscal R 9672889:

Denumirea bunului mobil	Prețul de pornire al licitației (fără TVA)
1. Locomotiva LDH 175	175.052.348 lei
2. Vagon UAGPS acoperit	30.671.350 lei

Licitația se va desfășura la sediul debitorului SC CEREALCOM SA, din Arad, str. 6 Vânători, nr. 51, cu începere de la ora 11.

Informații suplimentare se pot obține la sediul debitorului sau la sediul Administrației Financiare a Municipiului Arad, et. I, cam. 26, orele 8,30 - 10,30.

(1515422)

PETRI ROMANIA S.R.L.

filiala concernului german PETRI AG

ANGAJEAZĂ

■ **ingineri mecanici - proiectanți și programatori** (de preferință specialiști T.C.M.) pentru

- proiectare și programare CNC matrițe de injectat mase plastice și magneziu
- proiectare piese noi pentru industria automobilistică

Condiții: - cunoștințe tehnice temeinice
- prezintă interes pentru proiectarea pe calculator
- cunoscători de limba engleză sau germană
- vârsta maximă 35 ani

■ **sculeri, frezori, strungari și prelucrători prin eroziune** pentru
- matrițe mase plastice, magneziu și spumă
- stanțe de debavurat

Condiții: - cunoștințe de desen tehnic
- interes
- experiență în meserie
- vârsta maximă 40 ani

■ **Concernul german PETRI AG**, cu sediul în Aschaffenburg, are filiale în peste 10 țări din întreaga lume având peste 5500 de angajați. Concernul lucrează pentru cele mai mari companii producătoare de automobile: VW, Audi, Opel, Ford, Fiat, Renault, Nissan, BMW, Mercedes, Honda, executând volane pentru toate tipurile de automobile, air-bag-uri pentru autoturisme și camioane și o gamă largă de piese auto din masă plastică.

■ **PETRI ROMANIA S.R.L.,** înființată în Arad în anul 1996, este singura filială din România a concernului **PETRI AG.** Firma are peste 125 de angajați cu perspectiva de a se ajunge la aproximativ 250. Ea execută o parte din sculele necesare fabricării produselor concernului **PETRI AG.**

Informații suplimentare la tel. 057/289847, fax 057/272587 sau la sediul firmei, Calea Aurel Vlaicu FN (după MARMOREX), ARAD.

Persoana de contact Hotea Erika.

(15155332)

PUBLICAȚIE DE VÂNZARE

Anul 2000, luna IULIE, ziua 13

În temeiul Titlului Executoriu nr. 256/27.12.1999 și în conformitate cu prevederile art. 60 din Ordonanța Guvernului nr. 11/1996, aprobată prin Legea 108/1996, se face cunoscut prin prezenta că în ziua de 13, luna IULIE, anul 2000, se va vinde prin LICITAȚIE PUBLICĂ următorul bun imobil, aparținând debitorului SC PETROCONSTRUCT SA, cu sediul în Arad, str. Academia Teologică nr. 14, cod fiscal R 7117327:

DENUMIREA BUNULUI IMOBIL	PREȚUL DE PORNIRE AL LICITAȚIEI (fără TVA)
Imobil situat în Pecica - lot SC PETROCONSTRUCT SA (compus din casă tip vilă, platformă betonată și atelier mecanic)	1.534.000.000 lei

Licitația se va desfășura la sediul debitorului SC PETROCONSTRUCT SA, din Arad, str. Academia Teologică nr. 14, cu începere de la ora 11.

CAIETUL DE SARCINI al licitației se poate consulta zilnic la sediul Administrației Financiare a Municipiului Arad, Serviciul Colectarea Veniturilor, camera 26, între orele 8-10, eventualele oferte, însoțite de dovada plății sumei de 153.400.000 lei (în contul 5005 + codul fiscal al plătitorului, deschis la Trezoreria Arad), reprezentând garanția de participare la licitație, urmând a fi depuse, în scris, la Registratura Municipiului Arad, până cel târziu în data desfășurării licitației.

(1515416)

EMOL WIENERBERGER

SISTEME DE ZIDARIE - POROTHERM

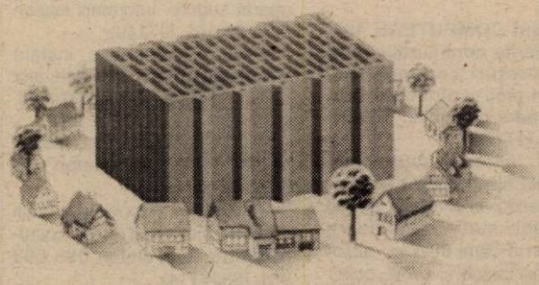

PREȚ PROMOȚIONAL

TEL: 057 - 280179 / 280233

SOCIETATE NOU ÎNFIINȚATĂ ÎN ARAD caută

RESPONSABIL COMERCIAL

PROFILUL CANDIDATULUI
- studii superioare
- capacitate bună de stabilire contracte
- dinamism, abilitate comercială
- disponibilitate de deplasare
- cunoștință limbă italiană (avantaj)
- permis auto (avantaj)
- experiență în sector construcții

RESPONSABILITĂȚI:
- activitate marketing
- contract cu clienții
- stipularea contractelor de vânzări și urmărirea derulării acestora

SE OFERĂ:
- salar avantajos și motivant
- posibilitatea de perfecționare Italia

Persoanele interesate se prezintă cu Curiculum vitae la S.C. METALLINA SRL str. Steagului Nr. 1 (incintă AZOMA) sâmbătă, 08.07.2000, orele 10,00. (5550530)

S.C. AGRIROM S.R.L. Cu sediul în Arad, Str. V. Milea nr. 44

Angajează REFERENT COMERȚ EXTERIOR

Se cer următoarele condiții:
- studii superioare
- limba maghiară
- o limbă străină de circulație internațională (engleză sau/și germană) la nivel de scris și vorbit
- operare pe calculator (WORD, EXCEL)
- abilități de negociere și comunicare
- permis de conducere
- stagiul militar satisfăcut
- vârsta maximă 35 ani
- disponibilitate la program de lucru prelungit

Oferim salariu atractiv, șansa de a lucra într-o echipă tânără și ambițioasă.

Programările pentru interviuri se fac zilnic între orele 9-16 la nr. telefon: 057-250880. (5550602)

S.C. TRANSDARA S.A.

ANGAJEAZĂ:

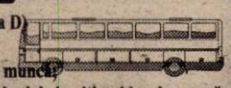

SOFERI - pentru transport călători (categoria D)

CONDIȚII - vechime min. 5 ani;
- fără desfaceri disciplinare a contr. de muncă;
- să nu aibe întreruperi mai mari de 4 luni de la ultimul loc de muncă

EFECTUEAZĂ - Inspecții Tehnice Periodice pentru orice tip de autovehicule

ÎNCHIRIAZĂ: - spații pentru birouri și depozite

RELAȚII: Arad, str. Liviu Rebreanu nr. 95 sau tel. 256 308, 256 309.

NOU NOU NOU NOU NOU

MAGAZIN PIESE AUTO IMPORT

S.C. ECLIPSA S.R.L.

IMPORTATOR DIRECT ITALIA

vă oferă cea mai variată gamă de piese auto și accesorii la cele mai accesibile prețuri

părți direcție, suspensie, filtre, garnituri, capete planetare, injectoare,bujii, accesorii, etc.

2900 Arad, Calea Aurel Vlaicu, Bl. Z27, Parter
Tel./Fax: 0040 57 272144; 092 428342; 094 393428

TAXI ALCAZ COMPANY

Vă oferă un „TARIF DE EXCEPȚIE” **1890 lei/km**

Angajăm TAXIMETRIȘTI cu mașini proprii, prima lună „DISPECERAT GRATUIT”

Informații suplimentare la nr. de telefon:

274.000 și 274.999.

ROMANSTON

Marmură, Granit
Travertin, Adezivi

© 289116

INTERNATIONAL COMPUTER SCHOOL ARAD

OFERTA VERII !

CURSURI AVIZATE M.E.N.
- INITIERE PC COPII
- LIMBA ENGLEZĂ
- OPERATOR CALCULATOR
- CONTABILITATE TEORETICA SI COMPUTERIZATA

LA NOI PLATITI ÎN 4 RATE!

SPECIAL: Pentru înscrieri în perioada 1 IUNIE - 15 AUGUST 2000 participați la TOMBOLA VERII pentru un week-end de 2 persoane pe LITORAL!

INFORMAȚII LA TELEFON : 057/23.03.09, ZILNIC orele 8 - 19.

VÂNZĂRI APARTAMENTE O CAMERĂ

Vând garsonieră, confort I, amenajată modern (gresie + faianță nouă), balcon închis, ocupabilă imediat, et. II, Piața Soarelui, 243. Telefon 094.553.139

Vând garsonieră central, parter, îmbunătățită, mobilată/ nemobilată. Telefon 221035, 260553. (17148)

Vând apartament 1 cameră ne (mobilat), toate facilitățile, acoperiș făcut cu membrane, suprafața 57 mp, Vlaicu, bl. A8, sc. B, et. IV, ap. 39. Informații telefon 094 764 570. (17172)

Vând garsonieră ultracentral și piese mobilier. Telefon 252906. (17220)

Vând garsonieră, confort I, Micălaca, îmbunătățiri, 7.500 DM. Telefon 270856. (17135)

Vând apartament 1 cameră, zona Miorița, Informații zilnic, telefon 267634. (17282)

Vând garsonieră, confort I, Micălaca, bl. 234, et. IV. Telefon 220131. (17311)

Vând apartament cu o cameră, central. Telefon 222322. (17325)

Vând garsonieră, confort I, decomandat, toate dependințele, baie cu vană, balcon închis, bloc contorizat, et. II, lângă Piața Mihai Viteazul, preț 13.200 DM, negociabil. Telefon 231264. (17324)

VÂNZĂRI APARTAMENTE DOUĂ CAMERE

Vând apartament 2 camere, decomandate, parter, îmbunătățiri, Miorița (Abrud). Telefon 216029. (17419)

Vând 2 camere, centru, decomandat, îmbunătățit, et. II, 24.500 DM. Telefon 270856. (17135)

Vând apartament 2 camere, Alfa, bl. 56, neîmbunătățit, ideal pentru privatizare, sau schimb cu 3 camere, neîmbunătățit plus diferență. Informații telefon 094.804.584. (16668)

Vând urgent apartament 2 camere, bucătărie, baie, balcon închis, parchetat, decomandat, boxă, Vlaicu, preț avantajos. Telefon 245082. (16700)

Vând apartament 2 camere, îmbunătățit, Alfa, 14.000 DM. Telefon 277825, după ora 20. (16963)

Vând apartament două camere, semidecomandat, multiple îmbunătățiri, bloc Libelula. Telefon 095.614.877; 095/ 527.465; 465372. (16390)

Vând urgent apartament în casă, curte și grădină, gaz, 2 camere, bucătărie, antreu + pivniță, str. V. Moga nr. 52, Grădiște. Telefon 223912, orele 9-15. (16549)

Vând apartament 2 camere, bl. X18, sc. B, et. III, ap. 13; toate facilitățile. Telefon 092 478 277. (16608)

Vând apartament 2 camere, trenasformat în 3, ultracentral, termopan, ușă blindată, etc. Piața Spitalului, preț 35.000 DM. Telefon 092.275.562. (17108)

Vând avantajos apartament 2 camere, Podgoria, et. 4/4. Telefon 219878, 092 372 730. (17150)

Vând apartament 2 camere, zona Poetului. Telefon 094 556 698. (16982)

Vând 2 camere, Micălaca, decomandat, et. III, 13.700 DM. Telefon 253364. (17135)

Vând apartament 2 camere, 63 mp, Piața Soarelui, et. IV/IV, 12.500 DM. Telefon 243082 sau 092 294 842. (16228)

Vând apartament 2 camere, decomandat, termopan, Vlaicu, bl.Z. Telefon 242430; 094/ 555.469. (16663)

Vând apartament 2 camere, la casă, ieftin. Telefon 235016. (17073)

Vând urgent apartament 2 camere, Vlaicu, et. III, 13.000 DM. Telefon 253326. (17082)

Ocazie! Vând foarte urgent apartament 2 camere, et. II, Micălaca, 15.000 DM. Telefon 270872. (17082)

Vând apartament 2 camere, garaj, et. IV/IV, Podgoria. Telefon 287772; 254910. (16324)

Vând apartament 2 camere, et. I, garaj, str. V. Milea nr. 24-26. Telefon 287323; 094.795.530. (17267)

Vând apartament 2 camere, central, ideal firme, birouri. Telefon 234884. (17237)

Vând apartament 2 camere, Alfa, multe îmbunătățiri. Telefon 277631; 093.511.415. (17297)

Vând urgent apartament 2 camere. Telefon 230213, după ora 17. (17306)

Vând apartament două camere, îmbunătățit, tot confortul, zonă centrală, str. Gh. Șincai nr. 10. Informații telefon 094.555.663. (17321)

Vând apartament 2 camere, confort I, decomandat, bloc contorizat, de cărămidă, îmbunătățit, Micălaca, bl. 729. Telefon 279923, după ora 21 sau 092.343.751. (17320)

Vând apartament în Arad, preț avantajos. Telefon 563104 sau 092.253.045. (5172373)

Vând în localitatea Sebiș, apartament 2 camere, mobilat. Telefon 420800. (3036758)

VÂNZĂRI APARTAMENTE TREI CAMERE

Vând apartament 3 camere, central, parter înalt. Telefon 253681. (16617)

Vând apartament ultracentral, 3 camere, ideal firme. Telefon 094 555 543. (16476)

Vând apartament 3 camere, îmbunătățit, garaj autorizat, Micălaca, zona 100, 22.000 DM. Telefon 221333. (17054)

Vând apartament 3 camere, decomandat, parter înalt, îmbunătățit, contorizat, (90mp), zona 300. Telefon 261076. (17087)

Vând apartament 3 camere, UTA, bl. Z-33. Telefon 271641, vineri-sâmbătă. (17093)

Vând apartament 3 camere, 2 WC-uri, parchetat, faianță, gresie, balcon închis, telefon, satelit, bl. 714, et. II, ocupabil imediat, 16.000 DM, negociabil. Telefon 264685, 264931. (17143)

Vând apartament 3 camere, gresiat, faianțat, tapetat, tavane false, geamuri schimbate cu rolete, balcon închis, pivniță, garaj, et. I, Gara Aradul Nou, 16.500 DM. Telefon 287975, 093 433 052. (17153)

Vând apartament 3 camere, decomandate, et. II, Micălaca, garaj. Telefon 092 857 550. (17208)

Vând apartament 3 camere, excepțional, garaj autorizat, Vlaicu, bl. A.9, et. 4/10. Informații telefon 093.702.170. preț 22.500 DM. (16831)

Vând apartament 3 camere, Aurel Vlaicu (lângă firma Opel), bl. 10, et. II, ap. 5, tot confortul, preț 32.000 DM, negociabil. Telefon 275175. (15943)

Vând apartament 3 camere, bloc cărămidă, contorizat, et. I, 100 mp + garaj încălzit, zonă centrală, foarte liniștită (în spate la Banc Post), preț negociabil 38.000 DM. Telefon 092 607 572 sau după ora 21 231756. (16262)

Ocazie! Vând urgent apartament 3 camere, etaj intermediar, central, 21.000 DM. Telefon 270872. (17082)

Vând apartament 3 camere, parter, bucătărie mare, scurgere separată, contorizat, faianțat, parchetat, posibilități privatizare, lângă terenul fotbal Telecom. Telefon 266890. (17354)

VÂNZĂRI APARTAMENTE PATRU-CINCI-ȘASE CAMERE

Vând apartament 4 camere, confort I, et. II, zona „Z”, preț 28.000 DM, negociabil. Telefon 273980. (17283)

Vând apartament 4 camere, pivniță, garaj, Calea Aurel Vlaicu bl. I3, et. I. Informații telefon 276862, după ora 16. (17212)

Vând apartament 4 camere, 2 băi, Vlaicu, bl. Z28, sc. D, et. 7, ap. 19, 20.000 DM. Telefon 289672, după ora 19. (17239)

Ocazie! Vând apartament central, 4 camere, et. 4/4, acoperiș țiglă, bloc în asociație, contorizat, decomandat, îmbunătățit, preț 35.000 DM, negociabil. Telefon 285483. (15941)

(Continuare în pagina 13)

(Urmare din pagina 13)

Vând apartament 4 camere, la cheie, cu garaj, preț rezonabil, et. I. Telefon 057.242.976; 095.783.596. (16335)

Vând urgent apartament 4 camere, Vlaicu, et. I, pivniță, garaj. Telefon 094.183.758. (17077)

Vând apartament central, 4 camere, 2 băi, îmbunătățit. Telefon 251397. (16230)

VÂNZĂRI CASE

Vând CASĂ, localitatea BĂTUȚA, zonă pitorească, APROAPE ȘOSEAUA NAȚIONALĂ, excelent vacanțe, livadă 3.000 mp. Telefon 257013, 233356, după ora 15.

Vând vilă construcție nouă, parțial finisată DPM Aradul Nou, preț la vedere. Telefon 278077, 092.703.126. (16635)

Vând casă mare, ultracentral, cu parterul privatizat „Margo". Telefon 234862. (16401)

Vând casă D+P+E+M, Aradul Nou, toate utilitățile (en gros, birouri, etc.) și casă Grădiște, str. I. B. Deleanu nr. 40, prețuri negociabile, la vedere. Telefon 276353, 092 207 518. (17162)

Vând urgent casă, zona gării Sântana, apă, gaz, grădină. Telefon 462819. (2760622)

Vând vilă 50.000 DM, casă mică în aceeași curte, 25.000 DM, ambele cu 69.000 DM. Telefon 093 518656, 092 274 870, 211278, 287080, 223117. (16601)

Vând sau schimb cu apartament casă la Iratoș. Telefon 249506. (16466)

Vând urgent casă 3 camere, curte acoperită, încălzire centrală, gaz, canalizare, apă, diferite anexe, 480 mp. Telefon 092 721 469. (17004)

Vând casă localitatea Horia nr. 566, Arad. Telefon 094 770 340, 057-532019. (17002)

Vând casă în Mîsca. Telefon 258518. (16581)

Vând imobilul „Vama veche", Calea Banatului nr. 2 (la piciorul podului Traian). Telefon 094 113 321. (17035)

Vând casă mobilată, mansardată, Grădiște sau schimb cu apartament 2-3 camere + diferență. Telefon 270616, 092.275.276. (17048)

Vând urgent casă mare, anexe, teren 3.000 mp, pe deal, renovată 1998, Șiria, str. I. R. Șirianu nr. 171. Telefon 094 545 778. (16549)

Vând casă 3 camere, bucătărie, baie, apă, gaz (ideal privatizate), Calea Radnei, 35.000 DM, negociabil. Telefon 277369. (17067)

Vând urgent casă cu etaj, Grădiște, 65.000 DM, negociabil. Telefon 220182. (17089)

Vând casă 3 camere, singur în curte, posibil introducere gaz, Biserica Sîrbească (Școala Ucecom), preț 25.000 DM, negociabil. Telefon 283673; 094.757.505. (17095)

Vând casă 4 camere, str. Griviței, 70.000 DM, negociabil. Telefon 271105. (16303)

Vând casă, (schimb cu apartament Arad), în localitatea Chișineu Criș, str. Plevna nr. 6A. Informații telefon 266987. (16247)

Vând casă din cărămidă cu garaj, grădină, în Curtici, situată central, preț negociabil 60.000 DM. Telefon 057-464292. (16714)

Vând casă mare, cu atelier auto în curte, str. Odobescu nr. 34, Grădiște. Telefon 276704. (17083)

Vând casă, Iratoș, 3 camere, bucătărie, cămară, baie neterminată, apă la rețea, gresie, anexe pentru animale, 3.000 mp grădină, semănată, loc casă cu posibilități de gaz. Telefon 267379, 275336, 093 436 802. (17173)

Vând casă cu grădină mare, în localitatea Sânleani nr. 141, posibilități gaz. (17198)

Vând casă Micălaca, apă, gaz, canalizare. Telefon 092 857 550. (17208)

Vând casă 4 camere, apă, canalizare, 720 mp, Grădiște. Telefon 224322. (17223)

Vând casă 4 camere, apă, anexe, 1.345 mp, Zimandul Nou. Telefon 224322. (17223)

Vând casă 4 camere, dependințe, grădină, curte, încălzire proprie, Aradul Nou. Telefon 057/278908; 211804. (16027)

Vând, la preț avantajos, casă cu grădină mare, garaj, la Macea nr. 150. Telefon 536029. (16703)

Vând vilă compusă din: cameră de zi, 11 dormitoare, 8 băi, garaj dublu, mansardă, piscină, 2 terase, sistem de securitate. Telefon 276419. (16251)

Vând casă în Zimand Cuz nr. 128 și sălaș Nadăș. Informații la adresă. (16475)

Vând casă în satul Groșeni nr. 315. Relații la adresă. (16970)

Vând casă, gaz, apă, canalizare, telefon, în Vlaicu, str. Toamnei nr. 9. Informații str. Poetului 67, alimentara „Europa". (15866)

Vând casă cu etaj, Grădiște, anexe, grădină, pentru 2 familii. Telefon 220364, str. Cehov nr. 3, după masă. (17274)

Vând casă 2 camere, bucătărie, baie, cămară, grădină cu pomi fructiferi, în Semlac nr. 932B. Informații telefon 274520. (17260)

Vând casă 3 camere, cu pivniță, grădină, Miniș. Telefon 234339. (17222)

Vând casă str. Paltinului nr. 7/b, Vlaicu, Arad. Telefon 260681. (17278)

Vând casă în Lipova lângă biserica ortodoxă, str. Semenic nr. 9, apă, curentă, dependințe și grădină. Telefon 092.626.186. (5172371)

Vând casă central, 2 camere, anexe, ideal birouri, cabinet, posibilitate mansardare, str. Gh. Popa nr. 3. Telefon 257090. (17290)

Vând convenabil casă mică cu grădină mare, Bujac. Telefon 094.958.738. (17302)

Vând casă în Grădiște, str. Ardealului nr. 23. Telefon 276922. (17307)

Vând casă în Miniș Podgorie, zonă foarte bună. Telefon 273737. (17309)

Vând (schimb + diferență cu apartament 2-3 camere) casă, etaj, gaz, curte. Telefon 287398, orele 18-22. (17331)

Vând sau închiriez casă, zona Școlii Ucecom. Telefon 211683. (17328)

Vând casă trei nivele, central, singură în curte, piscină, gaz, intrare auto, 5 camere, dependințe, 67.000 DM, negociabil, variante. Telefon 222373; 094.764.603. (17337)

Vând casă în Curtici, la șosea. Telefon 464064; 247334; 240284. (17342)

Vând casă cu grădină (1500 mp), gaz, apă, în Arad (Sînicolaul Mic), str. Steagului nr. 6. Telefon 288155. (17348)

Vând casă în Ghioroc, două camere și grădină. Telefon 279107. (17369)

Vând casă, Calea Timișorii, Aradul Nou, bun vad comercial, preț 32.000 DM. Telefon 233120. (17373)

VÂNZĂRI SPAȚII

Vând SPAȚII COMERCIALE, zonă centrală. Telefon 093.253.651; 259715, seara. (17301)

Vând gheretă Piața Miorița, orice activitate, apă, curent, aer condiționat. Telefon 259443, 094 669 443. (16835)

Vindem autoservice, magazin piese, bar, terasă, teren 3.000 mp, proprietate, situat ultracentral, preț 400.000 USD, negociabil. Telefon 092.295.317. (16702)

Vând urgent spațiu comercial sau producție 540 mp, în comuna Șiria. Telefon 094 545 778, orele 8-15. (16549)

Vindem (închiriem) spațiu comercial 96 mp, situat la parter bl. 301, vizavi de Biserica Maranata. Telefon 281970. (17243)

Vând spațiu comercial în Micălaca. Informații telefon 267553. (16289)

Vând gheretă comercială, vad comercial fără concurență, preț rezonabil. Telefon 057/242976; 095.783.596. (16335)

Vând gheretă metalică în Piața Miorița, 8.000 DM. Telefon 095.596.611. (17291)

VÂNZĂRI TERENURI

Vând teren 1050 mp, Bujac (neinnundabil). Telefon 284191. (17281)

Vând LOC CASĂ, 600 mo, GRĂDIȘTE, utilități. Telefon 095.645.203. (17349)

VÂNZĂRI AUTO

Vând autodubă IVECO 3,5 tone. Telefon 093.253.651; 259715, seara. (17301)

Vând COMBINĂ recoltat porumb știuleți marca ZMAJ. Telefon 094.121.442; 094.627.729. (17292)

Vând VW Golf II, motor 1.570 cmc, Diesel, 1985, nerulat în țară, neînmatriculat, 2.100 DM. Telefon 092 706 535, 219979. (17217)

Nu-ți mai fă griji, CAUCIUCURILE de care ai nevoie, sunt la mine, IEFTINE și BUNE, toate dimensiunile, cu garanție, aduse din GERMANIA. Telefon 259339; 094/706.321. (16972)

Vând ARO 243, motor Brașov, CIV, nr. noi, piese schimb. Telefon 416244, între orele 20-22. (16989)

Vând 2 remorci ARO (Remo 1000), stare excepțională. Informații telefon 463517. (0363269)

Vând DUBIȚĂ izotermă 2,70x1,70x1,70, an 1990. Telefon 276488.

Vând Cielo GLE AC, fabricație decembrie 1996, 75.000 km rulați, preț 6.000 $. Telefon 094.113.321. (17035)

Vând Mercedes 200 (Bot de Cal), motor benzină, 1500 DM. Telefon 094.113.321. (17035)

Vând Volkswagen Golf 2 Diesel, 4 uși, adus recent. Telefon 284659. (17052)

Vând Opel Omega Diesel, 1999, stare excepțională. Telefon 057/280656; 094.787.534. (16588)

Vând Opel Kadett 1,3 benzină, an 1980, CIV, numere noi. Telefon 514501. (17065)

Vând Opel Vectra, an 1993, 1.600 cmc, benzină, stare ireproșabilă, înmatriculat, preț 8.900 DM, negociabil. Telefon 094.544.832. (17081)

Vând motocicletă Simson Avo, stare perfectă funcționare. Telefon 281821. (17114)

Vând Volvo 740 Diesel, an 1986, îmbunătățiri, înscris persoană fizică, CIV, stare excepțională, preț 5.700 DM, negociabil. Informații telefon 093.265.725. (17123)

Vând Saviem carosată, basculantă, 6,5 tone, stare perfectă, 4.500 DM, negociabil. Telefon 092.973.241 sau 460310. (17126)

Vând Raba 8 t + remorcă 7 t. Informații telefon 095 635 101. (17149)

Vând Audi 100 Diesel, model 78. Telefon 092 685 827, 092 687 093. (17129)

Vând ARO camionetă, an 1989, motor Brașov, 3.300 DM, negociabil. Telefon 531680. (17159)

Vând Passat TDi 94, înscris. Telefon 092 344 865. (17210)

Vând Opel Vectra 93, benzină, gaz. Telefon 092 916 365. (17210)

Vând furgon Iveco 49.10, 1988, înscris, 2,5 t util, stare foarte bună, 9.500 DM. Telefon 094 557 948. (17230)

Vând Dacia 1310, alb 40, 30.000 km reali, stare foarte bună, 2.300 DM. Telefon 094 391 896. (39036755)

Vând Dacia 1410, an 1998, decembrie, 20.100 km, bord CN, trapă, geamuri ionizate, culoare roșie, preț 4.850 DM, negociabil. Telefon 267426. (17245)

Vând autoturisme VW Passat TD; VW Golf II. Telefon 094 882 963. (17252)

Vând Opel Kadett 1,6 Diesel, înmatriculat, 4 uși, stare excepțională. Telefon 057/211804; 094.541.230. (16027)

Vând tractor Fahr 35 CP cu plug reversibil, 2.800 DM. Telefon 092.417.397. (17031)

Vând Mercedes 250 Diesel, an 1992, înmatriculat persoană fizică, stare foarte bună. Telefon 094.616.315. (16712)

Vând pompă injecție Golf, farstop, Jetta, cauciucuri 17,5. Telefon 279582. (16821)

Vând Dacia 1300, cu remorcă tip Padiș 300 din 1998, preț 1200 DM. Telefon 464069; 095.833.022. (17263)

Vând VW Golf I, stare bună, CIV, 2200 DM, negociabil. Telefon 057/258415; 094/764.944. (17216)

Vând Opel Astra 1,6 benzină, 1992, cu Euro II, 3.500 DM. Telefon 092.377.708. (17132)

Vând combină C.14, masă păioase, RIFS, floarea soarelui în stare de funcționare. Informații comuna Cermei nr. 270, telefon 125. (3038694)

Vând Dacia, 1988, stare bună de funcționare, tapițerie nouă, persoană fizică, preț 1650 DM, negociabil.Telefon 414175. (2760422)

Vând camion Saviem basculabil lateral, stare excepțională. Telefon 512820, Ineu. (2760421)

Vând Opel Ascona „B" înmatriculat, stare foarte bună, 1200 DM. Telefon 255834. (17289)

Vând urgent Dacia papuc, 1994, 2800 DM. Telefon 236390; 092.469.562. (17314)

Vând tractor U-650M, stare foarte bună, neînmatriculat, Sîntana, str. V. Alexandri nr. 6. (0363268)

Vând tractor U-650M, stare bună, preț 47.000.000 lei, negociabil. Informații telefon 462431. (0363269)

Vând tractor la Ineu. Telefon 512719; 262743. (17343)

Vând ARO 244, motor Brașov, stare foarte bună. Informații localitatea Mînerău nr. 166. (3036756)

VÂNZĂRI ELECTRO

Vindem VITRINE FRIG, CAMERE FRIG, DULAPURI FRIG. Telefon 281384, orele 8-18. (17177)

Vând TV color, video, cuptor microunde, mașină spălat, congelator, combină frigorifică. Telefon 266414. (17284)

OCAZIE! Puteți economisi bani și timp cumpărând frigorifice (FRIGIDERE, CONGELATOARE, COMBINE, LĂZI), ieftine și de calitate germană cu garanție. Telefon 259339; 094.706.321. (16971)

STOP!!! STOP!!! Mari reduceri de preț, la MAȘINILE de SPĂLAT AUTOMATE din GERMANIA. Sunați NON STOP, telefon 094.706.321; 259339. (16971)

Vând ieftin VIDEOURI cu telecomandă, import occident. Telefon 259339; 094.706.321. (16971)

ATENȚIE!!! Sub prețul pieții, vindem TELEVIZOARE COLOR, import GERMANIA, cu facilități aferente. Merită văzute și cumpărate! Telefon 259339; 094.706.321. (16971)

Vindem diferite TELEVIZOARE COLOR stereo (100 modele) de la 58 cm - 70 cm, prețuri convenabile. Telefon 280260. (17170)

Vindem COMPUTER Pentium I 133 MHz 16-24-32 RAM, monitor 15 complet, prețuri convenabile, reduceri preț pentru elevi, studenți, cadre didactice. Telefon 280260. (17170)

Vindem COMPUTERE 486, IBM, diferite configurații complete, prețuri convenabile, reduceri preț pentru elevi, studenți, cadre didactice. Telefon 280260. (17170)

Vând antenă parabolică rabatabilă electronic cu adaptor telecomandă, imprimantă Epson 500 color, stație amplificare Paladium 8 ohmi 60W cu radiocasetofon cască și boxe, boiler electric Siemens, frigider 150 lt. german, mașină electronică de scris Privileg. Telefon 255834. (17289)

Vând CÂNTARE ELECTRONICE; CASE MARCAT FISCALE, omologate. Telefon 272727; 281188. (f. 1420588)

Vând monitoare 17", garanție una lună, preț începând cu 180.DM. Telefon 252983; 092.353.498. (16617)

Vând TV color, mărci germane, cu garanție. Telefon 219365. (16683)

Vând case marcat fiscale, fără abonament. Telefon 284900. (16823)

Vând televizoare color 54-72 mp, teletext, telecomandă, negociabil. Telefon 264004. (17090)

Vând aparat înghețată, italian, cu trei brațe, preț foarte bun. Informații telefon 536561. (17094)

Vând Alcatel DM, Philips, Savy, Sony C1-130; 130; 160 DM. Telefon 095.786.732. (17105)

Vând frigider Bosch 275 lt, nou. Telefon 243464. (17164)

Vând aspiratoare germane, prețuri accesibile, 40-70 DM. Telefon 094 168 044. (17250)

Vând aparat sudură trifazic, monofazic; mașină de spălat cu storcător. Telefon 210094. (17062)

Vând frigider, combină frigorifică, mașină spălat automată, TV color, congelator, ladă frigorifică, robot telefon. Telefon 220926. (17147)

Vând urgent congelator 5 sertare, 1997. Telefon 273049. (17293)

VÂNZĂRI DIVERSE

Vând BARACĂ METALICĂ 30 mp, transportabilă, amenajată bar. Informații Vinga, nr. 455. (17276)

Vând BOLȚARI BETON și ZGURĂ, prețuri avantajoase. Telefon 095 418 089.

Vând acte „casă schimb valutar" activitate întreruptă temporar. Telefon 094 661 161. (12802)

Vând LEMNE FOC, tăiate, esență tare, orice cantitate. Telefon 276488. (16604)

Vând BCA, ciment, var, țiglă, sub prețul pieței. Telefon 094.524.456; 054-211807. (f.)

Vând masă, scaune tapițate, fotolii, mobilă cameră zi. Telefon 092.275.276. (17048)

Vând LEMNE FOC, NISIP, BALAST, la domiciliu. Telefon 214010. (17051)

PUI DE ȘIRIA, vindem populației, în limita stocului, la ferma din Șiria, sâmbătă 08.07.2000, orele 8-15, PUI DE CARNE MARI, de peste 1 kg. (17066)

Vând EUROBOLȚARI termoizolanți cu certificat calitate 300x250x200 la 5.300 lei/buc; 1mc-370.000 lei. Telefon 281491; 092.381.750. (17007)

Vând bibliotecă Alkmar și bibliotecă Samur-stejar, preț negociabil. Telefon 275154. (17101)

Vând BOLȚARI zgură și beton, PAVELE, BORDURI, etc. prețuri negociabile. Telefon 095.634.885. (17103)

Vând forjă electrică fierărie și aparat sudură. Informații telefon 095 635 101. (17149)

Vând termoteci gaz, instant baie, convectoare, calorifere, ofer un an garanție. Telefon 274876. (17069)

Vând 2 tablouri vechi, pictură în lemn. Informații telefon 094 883 548. (17158)

Vând 50 oi țurcne. Informații Tamaș Iosif, Lazuri nr. 76, comuna Vârfurile. Telefon 098 593 901. (0346114)

Vând și închiriez aparate cafea Saeco și biliarde. Telefon 057-270850, 095 527 285. (17175)

Vând pat pliant tip dulap, navete bere tip nou. Telefon 094 897 699. (17185)

Vând rochie mireasă cu trenă, model unicat. Telefon 057/211804; 094.541.230. (16027)

Ocazie pentru investitori! Vând fermă păsări: găște, rațe, 8 grajduri pe o suprafață de 7 ha, îngrădină, cu un efectiv de 3.500 găște, 2.600 rațe, un vagon porumb, moară, turn apă, fântână, pompă apă, birou mobilat, scule, cu un contract pene-carne en gros export Germania. Informații telefon 0049-828598689, 0049-1728444714. (16487)

Vând calorifere fontă, toate tipurile, garanție totală, de la 30.000 lei/ element, str. P. Rareș nr. 77. Telefon 220659, 276859, 094 261 683. (16464)

Vând 2 capre bune de lapte. Telefon 276764. (17060)

Vând computer 286, imprimantă, boxe, mașini cusut, biciclete, video defecte și TV. Telefon 279582. (16821)

Vând 8 uși bloc, 2 milioane toate. Telefon 092.419.337. (17269)

Vând tabureți, mese bucătărie, toc ușă, ramă lemn balcon, lambriuri. Telefon 233340; 253418. (17259)

Vând calorifer tip București, butoaie tablă zilncată 220 lt.; ușă 4 canate dublă, rezervor WC fontă. Telefon 057/237867. (17238)

Vând pian marca Hoffan. Informații telefon 234884. (17237)

Vând mașină sfărâmat porumb. Telefon 094.764.898. (17233)

Vând țiglă tip solzi de pește, cantitate mare, stare bună, preț negociabil. Telefon 093.485.030. (17298)

Vând 2 drujbe rusești, robot bucătărie, televizoare color, antenă satelit, uscător de haine, mașină de spălat automată, multe altele, toate la preț convenabil. Telefon 461520. (17300)

Vând 3 locuri de veci, Cimitirul Pomenirea. Telefon 284191. (17281)

Vând vană din fontă 1,70 cm. Telefon 280413; 095.632.643. (17308)

Vând urgent garaj 3/6 autorizat, impozit plătit, zona A-uri, Piața Fortuna. Telefon 094/709.425; 092.966.581. (17526)

Vând căsuță agrement din brad, nemontată. Telefon 222322. (17325)

Vând cazan încălzire centrală gaz metan Junkers Bosch, nou, preț bun. Telefon 267309. (17323)

Vând avantajos Dacia camionetă, 1992, rezervor inox 5400 litri. Telefon 094.253.142. (17334)

Vând lambriuri 46.000 lei/mp, rochie mireasă. Telefon 220427. (17341)

Vând GARAJ METALIC, demontabil, fără loc. Telefon 095.645.203; 276939. (17549)

Vând PORTBAGAJ NEMȚESC solid, reglabil. Telefon 276939; mobil 095.645.203. (17349)

(Continuare în pagina 15)

(Urmare din pagina 14)

Vând 70 oi turcane. Informații localitatea Cuied nr. 249, seara. (3036757)

CUMPĂRĂRI TERENURI, IMOBILIARE

Cumpăr urgent apartament 2-3-4 camere, Alfa, Micălaca 300. Telefon 210555; 210255. (16333)

CUMPĂRĂRI DIVERSE

Cumpăr GRÂU de PANIFICAȚIE, recolta anului 2000, cu plata pe loc. Telefon 094.618.304. (16579)

Cumpăr grâu, plata pe loc. Telefon 092 887 025. (17142)

Cumpăr acțiuni: Lipomin, Pâncotas, Aralia, Feroneria, Bat, Alro Slatina, Internațional Sinaia, Astoria, Armopan, Agromec Arad. Telefon 094.474.030. (17285)

Cumpăr acțiuni: Banat-Crișana, Astoria, Internațional Sinaia. Telefon 095.258.654. (17303)

Cumpăr acțiuni ARĂDEANCA. Telefon 095.615.555. (17340)

CERERI ȘI OFERTE DE SERVICII

SOCIETATE COMERCIALĂ angajează TRACTORIST-RUTIERIST, vechime, experiență, domiciliul în Arad. Telefon 270078; 270079.

„RAȚIO WEST", ștrand NEPTUN, angajează personal calificat BARMANI, OSPĂTARI. Relații la unitate. (17280)

DELFI-SERV, Calea Timișorii nr. 191, Aradul Nou, angajează BARMANIȚE. (17207)

Angajăm CONFECȚIONERE TEXTILE, calificate pentru mașini de cusut liniare și triplok. Salarizare avantajoasă. Telefon 256585. (17099)

LUXTEN LIGHTING SA caută INSTALATORI pentru montarea contoarelor de apă AEM. Telefon 255274. (17105)

HOTEL „PARADIS" Aradul Nou angajează AJUTOR BUCĂTĂRIE (femeie) vârstă maximă 35 ani. (17128)

„FALCON", str. Brezoianu nr. 1, angajează CONFECȚIONERE CĂMĂȘI, maxim 35 ani; prioritate absolvenții școală profesională, promoția 2000. (17144)

Angajăm AGENT COMERCIAL cu experiență pentru produse alimentare. Telefon 280876. (17204)

SC FRANKMAR SRL angajează 3 UCENICI AUTO și un RECEPȚIONER AUTO. telefon 270441, Arad, str. Andrei Șaguna nr. 16. (17229)

SC NDB LOGISTICA ROMANIA angajează personal (bărbați) organizați, motivați, dinamici, 25-30 ani, pentru o nouă experiență profesională. C.V. la telefon/ fax 213474. (17254)

Angajez VÂNZĂTOARE gheretă NON STOP. Telefon 095.252.510; 277113. (17265)

ȘOFER PROFESIONIST B.C.E.D + mecanic auto, ofer SERVICIILE local. Telefon 288858. (17262)

„DOWER" ARAD angajează PERSONAL muncitor absolvenți liceu, diplomă bacalaureat (fără). Telefon 281193, orele 8-16. (17195)

FABRICĂ de CONFECȚII cămăși, angajează CONFECȚIONERE calificate mașini PFAFF; MECANIC calificat; MAIȘTRI calificați; PERSONAL CROIT calificat. Relații incinta TEHNOMETALICA. Telefon 253062. (17277)

Societatea „ROBAC" angajează SECRETARĂ cunoscătoare limbă germană și engleză și operare pe calculator. Telefon 092.626.186. (5172370)

Angajăm 2 TINERE prezentabile cunoscătoare a cel puțin o limbă străină în funcția de OSPĂTAR, la Restaurantul din AEROPORT. Telefon 092. 458.101. (17312)

CENTRUL de SĂNĂTATE SÂNTANA, scoate la concurs postul de ASISTENTĂ MEDICALĂ, la Dispensarul Școlar CURTICI. Concursul va avea loc la data de, 27.07.2000. (0363270)

Selectăm TINERET pentru CURSUL de MANECHIN, 8.VII, ora 15, Discoteca LASER. (17335)

FIRMĂ STRĂINĂ angajează PERSONAL, vârsta minimum 25 ani, studii superioare. Telefon 095.257.545. (17339)

FASON Arad MODE, angajează FEMEIE de SERVICIU. Telefon 272238. (17345)

FASON ARAD MODE angajează PERSOANE pentru călcat finit cu experiență. Salarizare bună. Telefon 272238. (17345)

Angajez ȘOFER. Telefon 259497. (17347)

FIRMĂ de producție publicitară, angajează GRAFICIAN PC cu experiență (Photoshop Corel); AGENȚI de VÂNZĂRI (experiență sau absolvenți marketing, reprezintă un avantaj); TINERI absolvenți pentru producție publicitară. Relații la telefon 213315 sau 092.540.519. (17350)

Angajez MĂCELAR tranșator, vârsta maximă 35 ani. Informații telefon 094.773.149. (17352)

Angajăm BUCĂTAR, condiții avantajoase. Telefon 092 942 255, 263804.

Angajăm OSPĂTARI(E) cu experiență. Preselecția 7 iulie, la RESTAURANTUL CASEI ARMATEI, ora 15, salarizare foarte bună. (17412)

PRESTĂRI SERVICII

EXAMINĂRI PSIHOLOGICE auto sau angajare. Str. Clujului nr. 10. Telefon 254802. (16407)

„AUTOMATIC SERVICE" repară MAȘINI SPĂLAT AUTOMATE, domiciliu. Telefon 259146; 094.241.398. (16355)

AER CONDIȚIONAT. Montăm și comercializăm. Telefon 214225; 092.457.097; 092/ 457.098. (17065)

ȘCOALA de ȘOFERI, col. RUSU LUCIAN, face înscrieri. Telefon 283696. (17145)

INSTAL CONSTRUCT KAUFMANN execută CONSTRUCȚII LOCUINȚE. Telefon 567269. (16481)

Efectuăm TRANSPORT MARFĂ 1,5 t, 2.650 lei/ km. Telefon 276419. (16250)

Executăm INSTALAȚII și REPARAȚII SANITARE, LUCRĂRI CONSTRUCȚII. Telefon 276419. (16250)

Școala șoferi PODOABĂ, VICTORIEI 34, înscrie A, B, C, E. Telefon 256050, 095 472 802. (16187)

ȘCOALA ȘOFERI CARMEN ABCDE, deschide seria vacanței, Victoriei 88. Telefon 255445. (16701)

Executăm RENOVĂRI, tencuieli, GLETUIELI, reparații ACOPERIȘURI, HIDROIZOLAȚII. Angajăm ZIDARI. Telefon 211646; 093.453.854. (17078)

Executăm reparații: FRIGIDERE, CONGELATOARE, la domiciliu. Garanție 1 an. Telefon 282276. (17310)

Țin CONTABILITATE PRIMARĂ pentru societăți comerciale. Informații telefon 287156. (17330)

FIRMĂ de CONSTRUCȚII executăm LUCRĂRI în CONSTRUCȚII: tencuieli, gresieri, faianțări, zidărie, gletuieli, lavabil. Garanție și la termen. Telefon 288702; 093.572.668. (17317)

DIVERSE

ALEXIL dezleagă FARMECELE, aduce: PROSPERITATE, SĂNĂTATE, ARMONIE. Telefon 056/ 130236; 094.528.876; 092.200.147. (17305)

Vindem ROLETE PLASTIC, import, 250.000 lei/ mp și ROLETE TEI, 450.000 lei/ mp. Oradea, telefon 059-460315, 095 827 725. (4873679)

„ROMATSA-RA, DR.Arad, cu sediul în Arad, str. H. Coandă nr. 29, vinde prin licitație MATERIALE din STOC. Cererile pentru înscriere la licitație se vor depune la sediul DR.Arad până în data de 15.07.2000. Informații suplimentare la telefon 257114. (17266)

SC „ROMKOMPLAST PVC" SRL, solicită autorizație de mediu pentru atelierul de prelucrare PVC situat în centrul comercial RUSCO din Arad, str. Câmpul Isiaz F.N. Hala O, standul 5 și pentru magazinul din Arad, B-dul Revoluției nr. 23. Contestațiile se pot depune la Agenția de Protecția Mediului, B-dul Dragalina nr. 16, Arad. (17273)

Asociația Familială ANCATEU Gurahonț, telefon 094.697.828, vinde MATERIALE DE CONSTRUCȚII: ciment, var, BCA, teracote, plăci azbociment, fier beton, glet, adezivi, plasă gard, gresie, faianță, bitum, mozaic, și var în saci. la cantități mari asigurăm transport gratuit în zona GURAHONȚ. (5172410)

SC „COMINEX NEMETALIFERE" SA Cluj anunță licitație pentru vânzarea de MIJLOACE FIXE și FIER VECHI, în data de, 16.07.2000, ora 10, la sediul societății din Ineu, str. Rahovei nr. 5A. Informații la telefon 057/511233. (2760424)

TURISM

TURISM-OFERTĂ SPECIALĂ!
LITORAL TUNISIA: 8 zile, masă, avion, 289$; MONTENEGRO, CROAȚIA, 100 DM. Plecări vineri. Bilete de avion, autocar, asigurări, la tarife minime. Închiriem autocare și microbuse. AGENȚIA „MONTANA TOUR", Bd. Revoluției nr. 31. Telefon 213220; 095.615.675. (16063)

EXCURSII externe, vouchere, prețuri accesibile. Orar 9-17. Telefon 219498. (17346)

ÎNCHIRIERI

Ofer spre închiriere, pe termen lung, apartament una cameră, bucătărie, baie (la casă) zonă centrală. Telefon 285448.

Ofer spre închiriere apartament (ne)mobilat. Telefon 210255. (16333)

Caut să închiriez apartament 1-2 camere, (ne)mobilat. Telefon 210555. (16333)

ÎNCHIRIEZ SPAȚII COMERCIALE, 86 mp și 900 mp, toate dotările. Telefon 094 798 000. (16430)

Oferim spre închiriere spații comerciale pentru magazine, depozite, producție, etc. Telefon 281060; 281036. (17116)

Ofer spre închiriere apartament una cameră, mobilat, gaz, telefon, satelit, pe durată lungă. Informații telefon 466327. (0346024)

Oferim spre închiriere următoarele spații comerciale: parter bl. 301 Micălaca, vizavi Biserica Maranata, 96 mp; Piața UTA, parter, complex comercial, 45 mp. Telefon 281970. (17243)

Închiriez spațiu comercial nou amenajat, situat în Piața Agroalimentară Vlaicu, în suprafață de 230 mp. Informații suplimentare telefon 280537, zilnic, orele 10-14. (16379)

Închiriez spațiu 230 mp, bl. 246, sc. B, 2.000 DM/ lună. Telefon 279629, luni-vineri, orele 6-16. (15260)

Închiriez apartament 3 camere, parțial mobilat, zona Miorița. Telefon 219304. (17086)

Închiriez garsonieră mobilată în Micălaca. Telefon 232059. (17079)

Dau în chirie pe termen lung, spațiu ultracentral, 2 camere și dependințe, în suprafață de 55 mp, confort I sporit, gol sau mobilat superlux, parter înnalt pentru locuit, cu plata anticipată a chiriei în mărci germane. Informații telefon 284263. (17192)

Închiriez ieftin apartament 2 camere, ultracentral. Telefon 092.419.337. (17269)

Închiriez spațiu comercial dotat cu toate amenajările. Telefon 280413; 095.632.643. (17308)

Închiriez apartament 2 camere, pe termen lung, caut familie serioasă. Telefon 219726 sau 266272, Micălaca. (17326)

PIERDERI

Pierdut certificat acționar emise de SIF Banat Crișana, nr. certificatului 84988, seriile acțiuniloe 83476096-83477070, pe numele Covaci Ștefan Cristian. (17287)

Pierdut carnet de membru cooperator emis de Agenția Mureșul Arad pe numele Joó Jenő, serie carnet 01100137. Îl declar nul. (17344)

† DECESE †

Cu adâncă durere în suflet anunțăm trecerea în neființă după o grea suferință a iubitului nostru soț și tată
BUTA IOAN,
în vârstă de 45 ani. În veci nemângâiate: soția Mariana, fiicele Ioana și Amalia. Relații privind înmormântarea la telefon 262461; 094.561.828.

Cu adâncă durere în suflet anunțăm încetarea din viață după o grea suferință a iubitului nostru soț, tată și frate,
ing. HORVATH AUREL,
în vârstă de 55 ani. Înmormântarea va avea loc, vineri, 7 iulie 2000, ora 14, la Beliu de la nr. 21. Ne vom ruga pentru odihna sufletului tău blând și te vom păstra veșnic în inimile noastre. Familia îndoliată.

Cu adâncă durere în suflet anunțăm decesul după o lungă și grea suferință a iubitului nostru fiu, soț, tată și bunic

LINGURAR TRAIAN,
în vârstă de 52 ani. Înmormântarea va avea loc azi, 6 iulie 2000, ora 13, la Cimitirul Eternitatea. Ne vom ruga pentru odihna sufletului tău blând și drag. Dumnezeu să te odihnească în pace! Familia îndoliată.

Cu adâncă durere anunțăm încetarea din viață a iubitului nostru soț, tată și bunic,
HUSZAR IOSIF ANDREI,
la vârsta de 63 ani. Înmormântarea va avea loc vineri, 7 iulie, ora 12, la Cimitirul Eternitatea (UTA). Familia îndurerată.

Cu durere în suflet vă anunțăm trecerea în eternitate a celei care a fost
DASCĂL MARIA.
Înmormântarea va avea loc vineri, 7 iulie ac ora 12, de la Capela Cimitirului Pomenirea. Fiica Maria Bolocan.

† SERVICII FUNERARE †

NON STOP (la orice oră)
„RO-STYL COMPANY"
Firma noastră este PRODUCĂTOARE DE SICRIE, cu magazin în: ARAD, str. M. Eminescu nr. 4 (vizavi Cinema MUREȘUL), telefon 057-211929, 094.537.715. EFECTUĂM SERVICII: spălat, îmbrăcat, îmbălsămat și transport cu personal calificat. ASIGURĂM MINIM: 8 modele de SICRIE din LEMN MASIV (nu din PAL sau furnir); SICRIE CU MÂNERE și ȘURUB (nu se bat cuie), SICRIE LUX, 5 modele LENJERIE DECES (respete), LENJERIE DE LUX, cruci lemn și metal. ACCESORII: catafalc, steag, prosoape, etc. INTERMEDIEM: fanfară, colaci, colivă, etc. FIIND PRODUCĂTORI, AVEȚI AVANTAJUL UNOR PREȚURI MINIME și POSIBILITATEA DE A PLĂTI ÎN RATE. Ofertă: sicriu stejar (cruce, respete) - 1.000.000 lei.
ANGAJĂM PERSONAL. (c.)

SC „NOSFERATUM" SRL,
ARAD, str. Ghiba Birta nr. 26, telefon 270437; Non stop 094.554.874, NĂDLAC, str. 1 Decembrie, nr. 4, telefon 092.922.337.
NON - STOP
SERVICII FUNERARE COMPLETE.
SICRIE, RESPETE, CRUCI (prețuri de producător). ACCESORII: prosoape, batiste, panglică neagră, baticuri, mânere, lumânări, catafalc, șfeșnice, steag de doliu. SERVICII: capelă, spălat, îmbălsămat, îmbrăcat, transport intern și internațional. Asigurăm colaci, colivă, coroane, jerbe, fotografii profesionale, fanfară, organizăm pomeni. OFERTA BRAD: sicriu brad, respete, cruce - 900.000 lei. Transportul sicriului la domiciliu este gratuit!!!
(c. 44)

† CONDOLEANȚE †

Suntem alături de LENUȚA și CĂLIN la greaua încercare pricinuită de decesul finului nostru
SĂLĂȘAN AUREL,
Lipova. Familia Risti și Ghidu. (5172372)

Mulțumim tuturor celor care au fost alături de noi în momentele de grea suferință pricinuite de decesul prematur al celei care a fost soție și mamă
JULA CARMEN SILVIA.
În veci nemângâiați: soțul Adam și fiul Adelin. (17838)

Colectivul Muzeului Județean Arad este alături de colega lor, JURJIU ELENA, în greaua încercare pricinuită de moartea tatălui său. Sincere condoleanțe! (17353)

Un ultim omagiu pentru buna noastră prietenă și condoleanțe familiei VIORICA CHILA. Din partea familiei, Fichiduță. (17356)

Colegele de la Secția de Artă a Muzeului Județean Arad sunt alături de colega lor ELENA JURJIU la pierderea tatălui. Sincere condoleanțe familiei îndoliate! (17364)

Suntem alături de familia BUTA în această grea încercare pricinuită de pierderea celui ce a fost
BUTA IONICĂ
plecat mult prea repede dintre noi. Sincere condoleanțe! Familia Brașai Marius și Mia. (17377)

Sincere condoleanțe familiei BUTA la pierderea celui ce a fost
BUTA IONICĂ.
Dumnezeu să-l odihnească în pace! Familia Ilinca Marin și Stela. (17378)

Suntem alături de colega noastră BUTA MARIANA în clipele grele ale despărțirii de soțul ei drag
BUTA IONICĂ.
Sincere condoleanțe! Colectivul firmei SC SOCCON CONSTRUCȚII SRL. Arad. (17379)

Destinul a fost crud, imensitatea durerii nu poate fi exprimată în cuvinte la despărțirea de aceea care a fost unica, iubitoare și buna noastră surioară
NINA.
Dumnezeu să te aibă în paza Lui! Se roagă pentru tine și te vor plânge toată viața: Mariana și Fănică. (17355)

Suntem alături de colega noastră Igna Maria în momentele grele pricinuite de decesul surorii dragi,
CHILA VIORICA.
Colectivul Policlinicii Speciale Arad. (17384)

Colegii biroului juridic - Administrația Financiară, Relu, Fane, Sera și Simona, sunt alături de Nella, în greaua încercare suferită de dispariția bunicii. Sincere condoleanțe! (17395)

Suntem alături de vecina noastră Bolocan Maria, în greaua suferință la pierderea mamei. Asociația de locatari bl. M3. (17405)

† COMEMORĂRI †

A trecut un an de lacrimi și durere de când ne-a părăsit cel care a fost soț, tată, socru și bunic,
BUN AVRAM CORNEL.
Parastasul va avea loc la Cimitirul Eternitatea, sâmbătă, 8 iulie 2000, ora 13. Dumnezeu să-l odihnească în pace! Familia îndoliată. (17390)

Astăzi, 6 iulie, se împlinesc 4 ani de când a părăsit această lume la numai 28 ani, scumpa mea fiică

MIRON FLORICA (ICA),
din ȘICLĂU. Te plânge neîncetat mama ta și familia PĂTROI, din Arad. Dumnezeu să te odihnească în pace! (17288)

● PRODUCE ȘI MONTEAZĂ UȘI ȘI FERESTRE DIN PVC
ARMAT CU PROFILE TROCAL GERMANIA
● PRODUCE ȘI VINDE GEAM TERMOPAN
LUCRU NEMȚESC

SATLINE

SALON DE EXPOZIȚIE:
ARAD, PIAȚA MIHAI VITEAZU
BL. M 7, PARTER
TEL./FAX. 057/25 14 61; 094 50 72 11

- Importantă societate de consultanță în domeniul textil -

S.C. „CONTROLLER GROUP" S.A. Arad

(str. Patria nr. 14, în incinta SC TEBA SA)

ANGAJEAZĂ personal cu înaltă calificare:
- pentru control de calitate
- kett - salariu 3.000.000 lei net/lună (în mână);
- mecanici pentru mașini de cusut;
- șofer.

Se oferă condiții deosebite de muncă și salarizare optimă.
Informații suplimentare la sediul societății (în incinta SC TEBA SA). (1515394)

S.C. „BENDEA" S.R.L

VINDE PRIN MAGAZINELE
din B-dul Revoluției 26 - 38 Telefon: 231853 Liviu Rebreanu 68 - Telefon: 250905

■ GRESIE color cal. I - 116.000 lei/mp
■ FAIANȚĂ color cal. I - 83.000 - 106.000 lei/mp
■ BATERII BAIE ■ Obiecte sanitare ■ Căzi baie
■ BOILER ■ Fitinguri
■ ȚEAVĂ ZINCATĂ ȘI NEAGRĂ
■ ȚEAVĂ PVC colac PE 20-63 și fitinguri aferente
■ TABLĂ ZN decapată și NG
■ Țeavă HENCO 16 - 23000 lei/m; 18 - 26000 lei/m; 22 - 29500 lei/m și FITINGURI
■ CARBID ■ TUBURI PVC ■ ȚEAVĂ DIN CUPRU și fitinguri din cupru.
(1420284)

LICITAȚIE

În data de 18.07.2000, ora 13,00, se vând la licitație publică imobilele situate în Arad, Micălaca bl. 339 et. I, ap. 4 și bl. 341 sc. C, ap. 6 proprietatea urmăriților Zdremțan Pavel și Zdremțan Elena cu prețurile de strigare de 225.000.000 lei respectiv 225.000.000 lei.

Licitația va avea loc la sediul Judecătoriei Arad, cam. 104 executori judecătorești.

Informații și condițiile de licitație se pot obține la sediul Judecătoriei Arad cam. 104 în zilele de marți sau joi orele 8,00-12,00. (5550552)

PENTRU DUMNEAVOASTRĂ
UN NOU ȘI AVANTAJOS
SISTEM DE RATE FĂRĂ AVANS PÂNĂ LA 36 LUNI
NOU!
la CORAURA
DE LA 1.000.000 LA 30.000.000 PUTEȚI CUMPĂRA ORICE PRODUS
COMERCIALIZAT DE CORAURA
IMPORTANT
ACORDĂM CREDITE PENTRU **CUMPĂRĂRI DE MARFĂ:**
LA PERSOANE FIZICE CÂT ȘI LA SOCIETĂȚI
LA NOI PUTEȚI SUPLIMENTA
CREDITUL **ȘI** PE PARCURSUL RATELOR.
CORAURA

■ Aparate aer condiționat ARISTON
■ Biciclete pentru copii și adulți
■ Folie pentru solar 10 și 4 m lățime
■ Incubatoare 100 și 60 ouă
■ Plasă geam import pentru țânțari
■ Plasă rabitz, plasă gard diferite mărimi
■ Cuie construcții, scoabe, sârmă zincată, electrozi
■ Sobe de gătit cismă și tip menaj
■ Motoare electrice, pompe apă, hidrofoare
■ Betoniere, motocultor, motocositoare
■ Scări duble din lemn și aluminiu
■ Cabluri, conductori și aparataj electric
■ Scule și unelte agricole
■ Gresie, faianță, adezivi și obiecte sanitare
■ Vopsele lavabile de interior și exterior
■ Vopsele de ulei, diluanți, lacuri, pigmenți de zugrăvit
■ Pânze abrazive și discuri
■ Acumulatori auto și butelii
■ Sfoară tapițerie și arcuri
■ Pânze fierăstrău circular, aparat sudură, pompe zugrav
■ Televizoare color
■ Frigidere, congelatoare, combine și lăzi frigorifice
■ Aragaze și hote
■ Boilere, cazane pentru baie
■ Aspiratoare

(4873577)

ASIGURĂM TRANSPORT GRATUIT!

ARAD, B-DUL REVOLUȚIEI, BL. 10 VIS-A-VIS DE BANK POST TEL. 270.525, 270.424
ARAD, MICĂLACA, BL. 602 PIAȚA SOARELUI TEL. 259.884, 259.373, 259.721
LIPOVA, LÂNGĂ PIAȚĂ TEL. 561.804

S.C. „AUTOMOBILE DACIA PITEȘTI"
numai prin
S.C. „AUTOSERVICE CÂMPUL LINIȘTII" S.R.L.
Arad, str. Câmpul Liniștii, nr. 1 (Vizavi de Vama de interior Arad)

Vinde toate tipurile de DACIA

● **Executăm garanții la autoturismele Dacia vândute de orice dealer din țară**
● **Montăm suprastructuri 1304 - 1307**
● **Montăm sisteme de alarmă și radiocasetofon**
● **Închidere centralizată**

IMPORTANT
Taxa de drumuri, respectiv 5 %, nu se mai include în prețul autoturismului

Angajăm: ● **MECANIC AUTO cu experiență în domeniul geometriei auto**
● **VOPSITOR AUTO**

TELEFON: 212959; 212995;
092 - 826559.
(1287667)

PROGER COMLAC — SOLUȚII PRACTICE PENTRU FINISAJE
angajează: AGENT VÂNZĂRI pentru județul Arad

Cerințe:
- proaspeți absolvenți de facultăți tehnice
- domiciliul stabil în Arad
- autoturism proprietate personală
- stagiul militar satisfăcut

Se oferă: - pachet salarial atractiv
- șansa de a lucra într-un mediu de specialiști

C.V. se vor trimite la fax 054-232392 până la data de 12 iulie 2000.
Informații suplimentare la Tel: 094-247.938

NOU! NOU!
BETONIERE - fără coroană
ROABE - cuvă ambutisată
CĂRUCIOARE - transport marfă
CONFECȚII METALICE - diverse
Producător **S.C. SIRCOM IMPEX SRL**
SÂNLEANI - TEL. 217121; 092315686.
(5550539)

MEMBRANE HIDROIZOLATOARE
import UNGARIA și ITALIA la cel mai mic preț

TREND P 4 kg MINERAL armătură poliester cu ardezie	52.000 lei/m^2
TREND V 4 kg MINERAL armătură fibră sticlă cu ardezie	46.000 lei/m^2
OV 4 S/K armătură fibră sticlă cu ardezie	48.000 lei/m^2
OV 3 T/K armătură fibră sticlă cu nisip	35.000 lei/m^2

Prețurile conțin T.V.A. și transport la domiciliu!!!
numai prin: **S.C. SÂNDOR S.R.L.**
- UN NUME AL CALITĂȚII -
tel. 057-280632, 092 344868, 092 837455.
(1515354)

GOMAR LUX S.A.
CABLURI ȘI CONDUCTORI ELECTRICI
(CYY, CYABY, MCCG, MSUDC, MYYM, FY)
ARAD, STR. MEȘTERUL MANOLE NR. 2
(INCINTA TIAB)
TEL. 057-289468. (1420653)

BIROTICĂ
Leximig® Splaiul Gen. Gh. Magheru Bl. 329B (Micalaca)
Tel./Fax: 057/270111; 270100, Arad
☞ Tehnică de calcul
- PC compaq Garanție 3 ani
- imprimante EPSON HEWLETT PACKARD
- *PC Pentium începând de la 85 USD+TVA*
☞ Copiatoare MINOLTA
☞ Seifuri
☞ Mobilier de birou
☞ Mașini de numărat bancnote

SC „CONCORDIA" SRL
Angajează: ● TÂMPLARI CALIFICAȚI
● FINISORI MOBILĂ inclusiv
● LĂCĂTUȘ MECANIC
Informații la sediul firmei, str. Clujului nr. 37, telefon: 250853.
(1515421)

BANCA ROMÂNĂ PENTRU DEZVOLTARE
BRD
Vă oferă azi cardul MAESTRO
card destinat plății salariilor, acceptat în țară și străinătate, cu posibilitatea obținerii unui credit de până la 70% din salariul net

ADEVĂRUL

COTIDIAN INDEPENDENT ARAD

Anul XII, nr. 3046

Vineri, 7 iulie 2000 ● 20 pagini ● 2500 lei ● e-mail: adevarul@net.ro

BRAT Publicație auditată în semestrul II 1999

Tiraj mediu zilnic vândut: 34.958

WEST BANK
B-dul Revoluției nr. 88, 2900 ARAD
AGENT WESTERN UNION | MONEY TRANSFER
Cel mai rapid mod de a primi bani din întreaga lume!

CEEA CE IGNORĂ „DEȘTEPȚII" UNOR PARTIDE...

Deși până la alegerile din toamnă au mai rămas câteva luni bune, campaniile au demarat deja. Una, cea pentru alegerile parlamentare, mai șchiopătând, întrucât aici bătaia pentru un loc cât mai în față pe liste este abia la început, și, cealaltă, pentru Cotroceni, aprigă și, probabil, de departe, cea mai murdară.

De ce spunem aceasta? Pentru că, iată, nu trece o săptămână fără ca unul dintre candidații la jilțul de președinte să nu fie luată în tărbacă cu ceva sau să nu i se descopere ceva la „dosar". Ne referim la cei trei bine-cunoscuți „crai" care contează în cursă: **Emil Constantinescu, Ion Iliescu și Theodor Meleșcanu,** pentru că ceilalți anunțați: un Petre Roman, György Frunda sau mai știu eu cine este clar că sunt doar așa, de decor, fără nici o șansă reală, lucru pe care-l știu și ei, doar că aceștia speră ca din sau de tam-tamul care se va face vrând, nevrând în jurul lor, să beneficieze cât de cât și partidul lor.

Revenind la cei trei mușchetari amintiți, **în general când se vorbește despre ei este căinat, de obicei Ion Iliescu, și mai nou, de când i s-a pus pata să devină președintele tuturor românilor - vorba fie ... - și Theodor Meleșcanu, uitându-se că și în cârca lui Emil Constantinescu - sau prin ricoșeu, în cea a fiului său - s-au pus destule: mafiot, spălător de bani negri, afaceri necurate, Țigareta 2, Rona Hartner și lista ar putea continua încă mult.** Firește, nu s-a dovedit nimic și dacă ar fi să se dovedească ceva, acest lucru n-ar avea cum să se dovedească în timpul mandatului său, în România întâmplări de genul celei prin care a trecut Bill Clinton - vezi scandalul cu Monica Lewinsky - fiind de domeniul absurdului, probabil încă 100 de ani de acum înainte ...

MIRCEA DORGOȘAN

(Continuare în pagina 5)

Ieri a fost sărbătorită ZIUA POLIȚIEI

Foto: MARCEL CANCIU

Comandantul IJP Arad, col. VIOREL HĂHĂIANU mulțumind celor prezenți la festivitate

Pag. 6

Contrabanda și frauda vamală au cuprins majoritatea domeniilor de activitate economică

Pag. 4

În weekend, VREME INSTABILĂ

Vremea se va răci ușor și va fi, în general, instabilă. Cerul va prezenta înnourări temporare după-amiaza, când se vor semnala averse de ploaie, frecvente descărcări electrice și intensificări ale vântului, ce pot lua aspect de vijelie. Izolat pot fi condiții favorabile căderilor de grindină.

Temperaturi maxime: 29 la 33°C.

Temperaturi minime: 18 la 21°C.

CĂLDURA EXCESIVĂ PROVOACĂ INCENDII ȘI ÎN JUDEȚUL ARAD

Pag. 3

Pag. 5

AM TERMINAT CU CAMPANIA ELECTORALĂ, ÎNCEPEM CAMPANIA DE ADMINISTRARE A ORAȘULUI

Interviu cu d-l VOICU EMANOIL, viceprimar al Municipiului Arad

Legendarul Helmuth Duckadam a decis câștigătorii concursului „Euro-Adevărul"

Foto: ȘT. MATYAȘ

■ Cele patru premii au devenit cinci!

■ „Eroul de la Sevilla" a oferit un premiu suplimentar de 100.000 lei.

Pag. 15

Mercedes-Benz
SC AutoSchunn
Partener Autorizat Mercedes-Benz
Micălaca DN7 FN
Tel/Fax: 057/286680
057/281474
E-mail: office@auto-schunn.ro
Web: http://www.auto-schunn.ro

TRICOUL ROȘU & TRAFT

MOBIL VENEZIA
■ MOBILIER MODERN LA COMANDĂ
■ AMENAJĂRI SPAȚII COMERCIALE
■ MATERIALE IMPORT
■ CALITATE SUPERIOARĂ
STR. VIȘINULUI NR. 74
TEL: 057/224885
092/777361

Pe strada, în cartierul și în localitatea ta se întâmplă multe lucruri interesante. Vrei să le cunoști, vrei să afli tot ce se petrece în jurul tău. Vrei să știi ce fac, dar mai ales ce nu fac autoritățile locale, cum te reprezintă cei pe care i-ai ales, cum sunt cheltuiți banii tăi. Vrei să fii zilnic bine și corect informat? Dorești un ziar în care să găsești răspuns la întrebările care te frământă?

ABONEAZĂ-TE LA ADEVĂRUL

■ Pentru luna august, prețul abonamentului este de numai 32.300 lei ■ Se pot face abonamente și pe trei luni, șase luni și un an ■ Abonații pot câștiga lunar 10 premii de fidelitate în valoare de o jumătate de milion de lei fiecare.

■ La sfârșitul anului, abonaților le vor fi oferite premii speciale în valoare de zeci de milioane de lei.

PENTRU ABONAȚI, ZIARUL COSTĂ DOAR 1300 LEI

SPORT

O împătimită a „Adevărului", baschetbalista arădeană Monica Broșovsky, e convinsă că „națională" de senioare se va califica la „europene"

Pag. 15

ALGLASS GEAM TERMOPAN
●STICLE ORNAMENTALE COLORATE SI CURBATE
●PRELUCRARI DE SLEFUIRE, GAURIRE, FAZETARE SI SABLARE
Str. Roșiori nr.26;Tel./Fax: 289053
Str. Steagului nr.1-Sânicolaul Mic; Tel./Fax: 278833

CALENDAR

◆ Astăzi, Soarele răsare la ora 5,30 și apune la ora 21,18 minute.

◆ Au trecut 189 de zile din acest an. Au mai rămas 177 de zile până în 2001.

◆ **Praznicul zilei**: **Biserica Ortodoxă**: Sf. Mare Mucenițî Chiriachi; Cuv. Toma din Maleon și Acachie de la Scara; **Biserica romano-catolică**: Felix; **Biserica greco-catolică**: Cuv. Toma din Maleon și Acacie; Sf. M. Chiriachi (sec. IV).

A venit BARZA!

La Arad: Giuglea Ioana, Indrie Leonard Adrian, Sinko Ana-Maria, Rus Cosmin Daniel, Spier Szilvia, Buleac Florina Ioana, Deliman Victor, Zidaru Raul Alexandru, Breja Ioan Vlad, Deac Andrei Emanuel, Godo Vivien Petronela, Voinea Daniel, Aron Ioana, Novac Ica.

La Chișineu - Criș: Lesan Sofia, Ivanovici Maria, Lațcu Adina.

La Ineu: Curta Raul.

La Lipova: Lazăr Eveline

La Sebiș: Boșkai Nicolas, Oprea Denise, Ruja Darius.

HOROSCOP

Vineri, 7 iulie

BERBECUL (21.03-20.04). Cei singuri își pot găsi o pereche pe măsură cu condiția de a fi mai activi și mai atenți la ceea ce se întâmplă în jurul lor. Nici nu știți de unde poate apărea perechea potrivită.

TAURUL (21.04-20.05). Energia negativă pe care o emanați în ultimul timp îi influențează și pe cei din jurul vostru, dar cu precădere pe cei din familia dvs. fapt care va duce la certuri destul de dure.

GEMENII (21.05-20.06). În această perioadă veți primi vizita neașteptată a unei persoane pe care o cunoașteți de mult timp și de care vă leagă multe amintiri. Ar putea fi vorba de un mai vechi iubit de-al dvs. și cine știe?

RACUL (21.06-22.07). Există o persoană care vă provoacă mereu cu o atitudine agresivă. Vă preocupă foarte mult o situație la care nu-i găsiți rezolvarea de câtăva vreme.

LEUL (23.07-22.08). Simțiți nevoia să fiți mai mult singur, dar persoanele din jurul dvs. nu par să vă înțeleagă.

MOCHETA
Arad, Piața Gării
Telefon 235221
Vinde și montează mochetă la prețuri cu o reducere de
10-20%

FECIOARA (23.08-22.09). Sunteți foarte apropiat de partenerul dvs. de viață care vă însoțește peste tot și trăiți momente de vis.

BALANȚA (23.09-22.10). Suferinți din cauza faptului că nimic nu merge așa cum v-ați fi dorit. Prietenii nu-și mai fac timp pentru dvs. iar persoana iubită și-a luat zborul pe neașteptate.

SCORPIONUL (23.10-21.11). Trăiți o perioadă de euforie totală, totul vă merge din plin, însă la orizont se arată câțiva nori negri, dar veți face față cu brio situațiilor neplăcute.

SĂGETĂTORUL (22.11-21.12). Pentru a scăpa cu fața curată dintr-o situație neplăcută trebuie să manifestați mai multă prudență și să nu acționați fără să gândiți de două ori înainte.

CAPRICORNUL (22.12-19.01). Vă gândiți tot mai des la o fostă mare iubire și regretați că n-ați prețuit la momentul potrivit sentimentele acelei persoane pentru dvs.

VĂRSĂTORUL (20.01-19.02). Sunteți foarte neliniștiți și înspăimântați de un eveniment iminent care se va întâmpla cât de curând.

PEȘTII (20.02-20.03). Ați luat o mică vacanță din toate punctele de vedere, dar parcă nimic nu vă mulțumește. Nu disperați, lucrurile se vor clarifica în scurt timp.

„Adevărul" vă ascultă

La telefonul dimineții, 280944, între orele 9,00-12,00

☎ **COMPASIUNE.** Mai mulți cititori, printre care familiile Mitre și Dumitru din Sâmpetru German, ne-au transmis că sunt alături de familia Mitoșeru și urează fiului Mihai însănătoșire grabnică.

☎ **UN „PANTELIMON" MAI MIC.** Domnul Marin Cardoș, din cartierul Aradul Nou, dorește pentru arădeni mai multă siguranță în perimetrul Piața Romană - Alfa.

„Seară de seară, mișună tot felul de inși dubioși, țigani, prosti-tuate. Pe nesimțite, o să ajungem să avem și noi «Pantelimonul» nostru".

Redactor de serviciu, A. BOROȘ

La telefonul după-amiezii, 280003, între orele 15-18

☎ **Canal și discordie**. Pe străzile Pinului și Merișor s-a executat canalizarea pentru apa menajeră. O parte din locatarii din zonă sunt nemulțumiți de felul „asimetric" în care au fost amplasate căminele de apă. Se pare că nu s-a ținut cont de documentația tehnică, ci de alte considerente.

☎ **Taxi**. Nicolae Marinescu a fost taxat cu 35.000 lei pentru un transport cu taxi pe ruta Gară-Piața Miorița. Căldura mare o fi dat peste cap ceasul taximetristului cu indicatorul 38 de la Mirko Mili.

Redactor de serviciu, G. K.

CINEMATOGRAFE

Dacia: Un gigolo de doi bani (SUA); 9,30; 11,45; 14; 16; 18; 20
Mureșul: Regii deșertului (SUA) 10; 12; 14; 16,30; 19
Arta: Stigmata (SUA) 15; 17; 19
Sala Mică: Teroare nevăzută (SUA) 15,30; 18,30
Progresul: Masca lui Zorro (SUA) 17,00
Rutina, bat-o vina! (SUA) 19,00
din 9 iulie: Afaceri necurate (SUA) 17,00
Furtună, peripeții și dragoste (SUA) 19,00

Au plecat dintre noi!

✝ **Sălăjan Aurel (1951); Dascăl Maria (1921); Cicortaș Terese (1921); Baba Dumitru (1948); Horhat Aurel (1945); Bâcleșanu Ana (1941), Nazar Ludovic Cazimir (1933); Bartha Elena (1926); Borbely Francisc (1926); Galea Remus (1927); Pleșca Lămâie (1959); Gaal Ioan (1929).**

Într-o săptămână

INEUANII VOR AVEA APĂ CALDĂ

După cum ne-a declarat primarul orașului Ineu, dl. Nicolae Mehelean, ieri au demarat lucrările de reparații la Centrala termică nr. 2 a orașului. Astfel, în aproximativ o săptămână, când va fi repusă în funcțiune, peste o mie de locuitori ai Ineului vor beneficia din nou, după o lungă așteptare, de apă caldă. Lucrările de reparații sunt executate de cunoscuta societate arădeană Selstar.

Ș. POPESCU

PIEȚE, TÂRGURI

Astăzi este zi de piață la Ineu, Lipova, Covăsînț, Mișca, Moneasa, Șepreuș, Șimand, Vladimirescu. Tot astăzi se organizează târguri săptămânale la Felnac, Lipova, Păncota, Hălmagiu și Moneasa, iar duminică, la Sântana și Vinga.

Mâine, sâmbătă, vor avea loc târguri săptămânale la Felnac, Lipova, Păncota, Hălmagiu și Moneasa, iar duminică, la Sântana și Vinga.

UTILITARE

FARMACIA DE SERVICIU

Farmacia 72, B-dul Revoluției nr. 81, telefon 254336 este deschisă non-stop de vineri până luni.

Farmaciile **„Sinapis"**, B-dul Revoluției, nr. 88, lângă Nou Stil, telefon 282369, **„Noua Farmacie"**, str. Andrei Șaguna, nr. 15, telefon 948 sunt de serviciu cu program non-stop.

URGENȚE STOMATOLOGICE ...

... asigură Cabinetul din str. Crișan (în spate la Gionelli), program non-stop. Telefon: 253794.

• În zilele de sâmbătă și duminică, urgențe stomatologice asigură și cabinetul din B-dul Revoluției nr. 62, ap. 17, între orele 9,00-19,00. Telefon: 256665.

Inspectoratul Școlar al județului Arad

organizează în 24.07.2000, ora 10, concurs pentru ocuparea postului vacant de **consilier juridic**.

Condiții de participare: minimum 2 ani vechime în specialitate.

Relații suplimentare la telefon 280866.

Inspector școlar general prof. MARIA PAȘCALĂU

Plăți compensatorii

Săptămâna viitoare, în zilele de luni și marți, își vor încasa banii disponibilizații de la următoarele societăți.

Agenția Nr. 2, str. Horia nr. 2

1.	Luni, 10 iulie 2000	Azoma
		UTA
2.	Marți, 11 iulie 2000	Constar

Agenția Nr. 4, Micălaca, Bl. 246

1.	Luni, 10 iulie 2000	Vagoane călători
2.	Marți, 11 iulie 200	Ifet
		Construcții rutiere
		Contim

La Direcția Muncii

Birou de consiliere profesională

La Direcția Muncii s-a deschis un birou de consiliere profesională pentru șomeri. Biroul de strategie a formării profesionale are ca obiectiv instruirea celor care au nevoie de acest lucru, în vederea găsirii unui loc de muncă. Din păcate, numărul celor care calcă pragul camerei 108 de la Direcția Muncii (str. Unirii) - pentru consiliere - este mic. **„Ar putea să apeleze cu încredere mai mulți arădeni la aceste servicii. Consiliem în diverse probleme profesionale, cum ar fi întocmirea unui CV, oferirea de teste aptitudini, îndreptarea spre firme cu disponibilități de angajare etc"**, ne spunea domnișoara **Claudia Miuțescu** - purtătorul de cuvânt al Direcției Muncii.

Radioreleu de capacitate mărită

De curând, Direcția de Telecomunicații Arad a inaugurat un nou radioreleu între Șiria și Sebiș. Radioreleul asigură un volum de recepționare mult mai mare în zonă.

MARȘ DE PROTEST (împotriva homosexualității)

Îndureraţi de drumul pe care vor să ne târască guvernanții noștri și conștienți că asemenea păcate atrag blestemul lui Dumnezeu asupra națiunii, **Bisericile Creștine din Arad organizează în data de 9 iulie a.c., orele 13,00, MARȘUL DURERII.**

Prin această manifestare se va exprima idignarea că, într-o țară cu tradiție creștină, guvernanții votează legi împotriva demnității umane, împotriva familiei, împotriva moralei creștine, împotriva societății și, cel mai grav, împotriva lui Dumnezeu. Manifestanții sunt așteptați în fața noii Catedrale Ortodoxe.

ADEVĂRUL
COTIDIAN INDEPENDENT ARAD
Editor: S.C. ADEVĂRUL S.R.L. Arad
COD FISCAL R 1681938 ● COD SICOMEX 19.604 ● CERTIFICAT J 02/1886/31X 1991 ● COD SIRUES 020956601 ● ISSN 1220-7489

Redacția și administrația: 2900 Arad, Bd. Revoluției nr. 81. Telefoane: SECRETARIAT - 281802, fax 280655, 280625; ADMINISTRAȚIE - CONTABILITATE - 281797; MICA PUBLICITATE - 210775; MAREA PUBLICITATE - 280904; CLUBUL PRESEI - 280989.

Consiliul de administrație: președinte - **DOREL ZĂVOIANU,** telefon 281802, 280625; vicepreședinte - **MIRCEA DORGOȘAN,** telefon 210776; membri: **DOREL BARBU,** telefon 281797; **NICU COJOCARU,** telefon 280904; **MIRCEA CONTRAȘ,** telefon 280854.

Colegiul de redacție: MIRCEA CONTRAȘ (redactor-șef); MARCEL CANCIU (șef secție foto), telefon 281701; ALEXANDRU CHEBELEU (șef secție sport), telefon 281701; NICU COJOCARU (șef secție publicitate) telefon/fax: 280904; GABRIELA GROZA (secretar general de redacție), telefon 280854; VASILE FILIP (șef secție cultură-învățământ), telefon 281855; 280003; SORIN GHILEA (șef secție tineret) telefon 281855, 280003; IOAN IERCAN (șef secție politică), telefon 280943; DORU SAVA (șef secție social-economic), telefon 281738; ȘTEFAN TABUIA (șef secție actualități), telefon 281855; 280003; DOREL ZĂVOIANU (președinte al Consiliului de administrație), telefon 281802, 280625.

Tiparul executat la S.C. MEDIAGRAF S.A. ARAD, str. Feleacului F.N., telefon 250902, fax 250920

„Adevărul" poate fi citit și pe Internet la adresa http://adevarul.arad.ro

Echipa de serviciu
IOAN TULEU – *secretar de redacție.*
Bianca Felea, Ioan Leac, Dina Rujan, Ramona Vidulescu – *tehnoredactare computerizată.*
Anca Bugariu, Diana Duțu, Doina Jurcă, Aurica Telcian – *corectură.*

Apel umanitar

Arădeanca Mariana Fazakaș, de 20 de ani, a suferit acum câțiva ani un accident în urma căruia vederea la ochiul drept i-a fost grav afectată. Pentru o corecție, M. F. necesită o operație (care presupune îndepărtarea cataractei și implant de cristalin) ce poate fi făcută la Timișoara. Familia Fazakaș - al cărei singur venit este pensia de nevăzător a tatălui - nu are banii necesari pentru această intervenție chirurgicală. Ea apelează la orice persoană dispusă să-i ofere ajutor bănesc în acest sens. Eventualele donații pot fi făcute pe adresa Arad, Bujac, str. Emilian nr. 6.

CURSUL VALUTAR*

* VALORI ÎNREGISTRATE IERI, 6 IULIE 2000

Denumirea valutei	BNR	BCR		BRD		Banca Transilvania		Banca Agricolă		Bursa neagră	
		C	V	C	V	C	V	C	V	C	V
Dolar	21454	21350	21550	21300	21530	21380	21500	21290	21570	21300	21400
Marca germană	10511	10210	10621	10315	10531	10250	10475	10280	10410	10200	10300

Amenzi... simbolice pentru R.A.D.M.

Inspecția în Construcții, Lucrări Publice și Amenajarea teritoriului a realizat mai multe controale tematice în trimestrul II 2000.

Controalele au avut ca teme: starea drumurilor reabilitate; starea iazurilor industriale (gen batalul de nămol Combinatul Chimic, batalul de cenușă și zgură CET).

Cele opt amenzi au totalizat 72,4 milioane lei.

Exemple:

■ La R.A. Drumuri municipale au fost amendați inginerul șef și șeful de laborator, pentru nerealizarea măsurilor dispuse în controalele anterioare. „Amenzile în execuția lucrărilor fiind mai mici, au primit 200.000 lei fiecare."

■ A fost amendat inginerul - șef de la BAT S.A. pentru executarea unor ferme metalice la un depozit de cereale, cu deficiențe în calitate (3 milioane).

■ Pe linia disciplinei în urbanism, directorul executiv de la S.C. SITROM S.A. a fost sancționat pentru executarea unei stații de sortare a produselor de carieră, fără autorizație de construcție, în extravilanul satului Galșa (20 milioane).

A. BOROȘ

Executare silită a... fostului IFET

Datoria fostului IFET Arad la bugetul asigurărilor sociale se ridică la suma de 11 miliarde lei. Din acești bani, 546 de milioane lei reprezintă restanțe la plata pensiei suplimentare.

„Pentru acest fapt, am făcut plângere penală împotriva managerilor firmei care se fac vinovați de neplată", ne-a declarat dl. **Victor Neamțiu** șeful Corpului de control din cadrul Direcției Muncii Arad.

Datoriile sunt vechi de trei ani. Pentru recuperarea întregii sume, reprezentanții Direcției Muncii vor trece la executarea silită a IFET-ului.

N. O.

Ieri, pe șosele

În data de 05.07.a.c., în jurul orelor 23,45, pe raza localității Vladimirescu, **Dragomir Gheorghe - Ioan**, de 21 ani, din Caporal-Alexa, comuna Sântana, în timp ce conducea autoturismul AR-20-ASI, a accidentat grav un bărbat în stare avansată de ebrietate de circa 40 ani, care se angajase în traversarea străzii prin loc nepermis și fără se se asigure. Cercetările continuă, în vederea identificării victimei.

Tot în data de 05.07.a.c., orele 8,00, pe raza localității Șimand, Hotăran Ioan, de 53 ani, din localitate, în timp ce conducea tractorul AR-02-SVZ cu remorcă, fără a poseda permis de conducere, datorită faptului că nu a păstrat o distanță corespunzătoare la depășire, a acroșat-o cu remorca pe Scrob Elena, de 35 ani, din Șimand, care circula regulamentar cu bicicleta în aceeași direcție de mers. După comitrea faptei, Hotăran Ioan a părăsit locul faptei, fiind indentificat ulterior.

Ș. P.

Ce mai fură românul?

BUTONII REFLECTORIZANȚI DE PE DN - NĂDLAC-ARAD

După ce, în numerele trecute ale ziarului nostru v-am semnalat furturile indicatoarelor rutiere de pe drumurile publice, astăzi mai consemnăm un fapt de necrezut: furtul butonilor reflectorizanți de pe axul Drumului Național **Nădlac-Arad**.

Acest drum, în fapt una dintre „porțile de intrare" în țară, a fost amenajat corespunzător, fiind de bună calitate. A fost dotat și cu butoni reflectorizanți - după model occidental. Din păcate, cetățenii „inventivi" s-au gândit că aceștia ar fi utili prin gospodăriile lor, „recoltându-i" de pe suprafața carosabilă. Potrivit dlui inginer Ioan Gheorghe Balint, urmează ca anul viitor să fie din nou montați acești butoni indicatori reflectorizanți. Ei vor fi achiziționați din Statele Unite ale Americii.

Mai rămâne să se găsească un sistem antifurt pentru aceștia.

B. O.

EFECTE ALE CĂLDURII EXC

Se aprind rampele de gunoi

În urmă cu o săptămână s-a semnalat un incendiu la vechea rampă de gunoi de pe strada Poetului. În urmă cu câteva zile a luat foc rampa de gunoi de pe strada Câmpul Liniștii. Cauza nu a fost determinată, dar au ars aproximativ 20-30 m^2 de deșeuri. Incendiul a fost stins de lucrătorii de la Salubritate. „Aceste rampe sunt periculoase pe timp de vară pentru că se degajă biogaz. Pot să explodeze tuburile de sprayuri sau brichete. E important ca în apropierea lor să nu se aprindă vreun foc," spune Iosif Clodnițchi, directorul Societății Salubritate S. A.

A. B.

Din cauza căldurii

Odată cu venirea căldurii, tot mai multe persoane solicită prezența ambulanței pentru diferite afecțiuni cauzate de aceasta. Chiar dacă ieri temperaturile au fost mai scăzute decât în zilele precedente, până la orele prânzului, ambulanța a fost solicitată pe strada Grigore Alexandrescu de S. S. - 27 de ani, căreia, din cauza temperaturii ridicate din încăperea în care lucra, i-a venit rău. Pe strada Bodrog, tot din cauza căldurii, B. V., de 30 de ani, suferindă de spasmofilie, a solicitat prezența ambulanței. Nici una dintre ele nu a fost internată în spital.

A. B.

Incen

Pe calea ferată, în zona Vlaicu

Din cauza unei țigări aruncate la întâmplare pe calea ferată, în zona Vlaicu, vegetația uscată s-a aprins și a ars pe o suprafață de 300 metri pătrați. Odată cu ea, au ars și câteva traverse de lemn.

N. O.

Pânco

Miercuri, din cauza scurt-circuit apărut la ins lația electrică a unei anexe din gospodăria lui C. Felix din Pâncota, s-au aprins paiele depozitate în apropiere.

Au ars 20 de tone de paie și opt cauciucuri în valoare de cinci milioane lei. Focul a fost stins de pompierii militari, sprijiniți de colegii lor, pompierii civili din localitate.

N. O.

Traverse aprinse de la soare

Alaltăieri, pompierii militari arădeni au fost solicitați să stingă incendiul izbucnit în stația CFR Curtici. Traversele de cale ferată depozitate în gară s-au aprins de la soare.

Pagubele sunt de cinci milioane lei. Traversele erau uzate...

N. O.

Amenzi înzecite pentru incendieri forestiere

În ultimele săptămâni, s-au produs cel puțin 60 de incendii forestiere în toată țara. Acestea sunt favorizate de vremea caniculară care favorizează extinderea focului în perimetrul forestier.

Din această cauză este interzisă punerea focului pentru curățirea pășunilor împădurite sau a zonelor agricole limitrofe pădurilor.

Conform Legii 31/2000 cuantumul amenzilor în astfel de cazuri s-a mărit foarte mult. Dacă înainte amenzile erau simbolice (100.000 - 200.000 lei) acum limita minimă a acestora este de 10.000.000 lei iar cea maximă de 30.000.000 lei. La amendă se adaugă și despăgubirea aferentă zonei incendiate. **„Sunt sume foarte mari pe care nu mulți oameni ar putea să le plătească. Daunele în fondul forestier sunt foarte mari în aceste cazuri"**, ne spunea purtătorul de cuvânt al Direcției Silvice - **Gelu Zdrenghea**. Important este că amenzile se aplică chiar și atunci când nu se produc pagube forestiere în urma incendiului.

OLIMPIU BULZAN

Foto: AL. MARIANUȚ

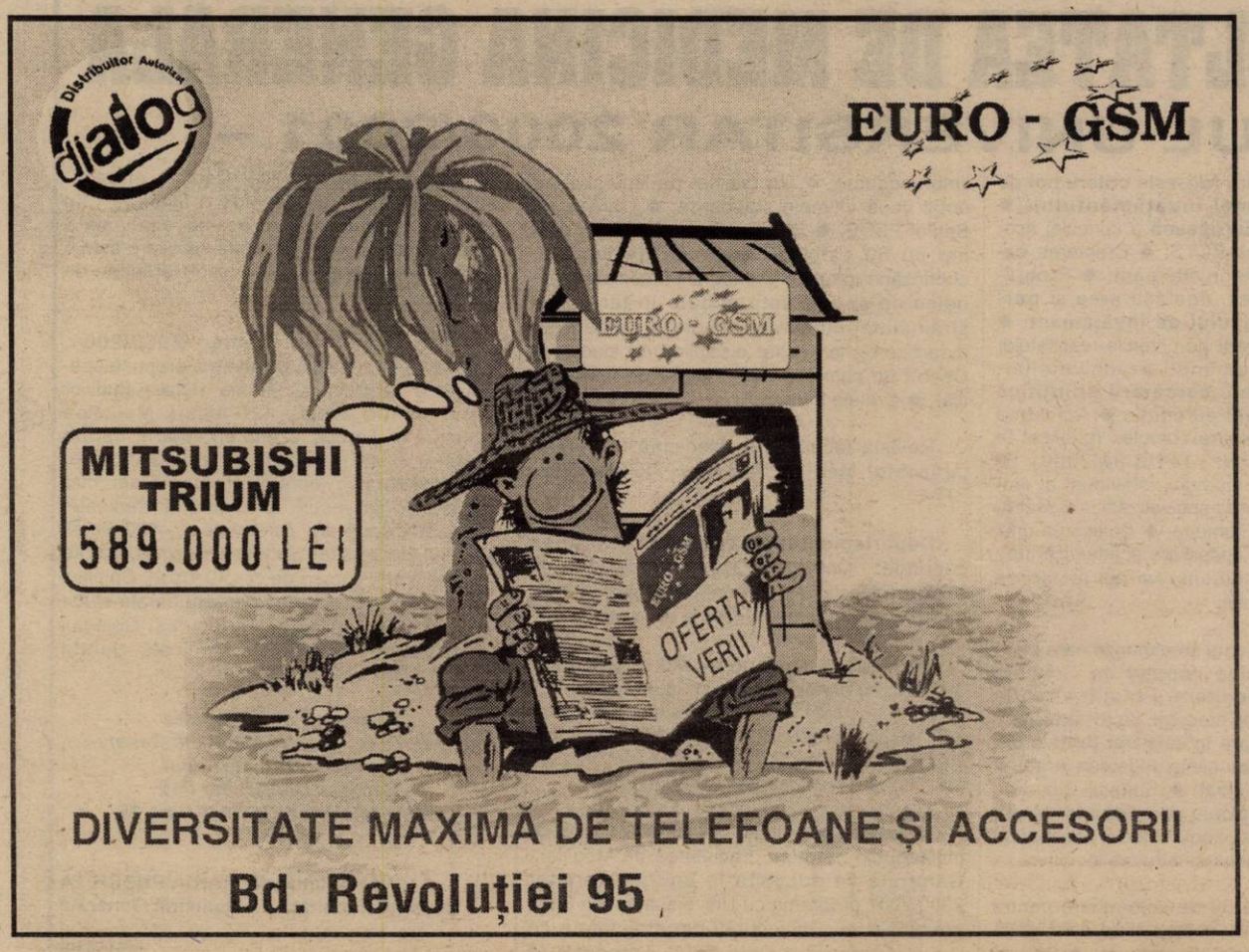

La Lipova

„Raționalizarea"... apei

Din cauza scăderii drastice a debitului în pânza freatică, Primăria din Lipova a trecut la raționalizarea furnizării apei potabile. Astfel, Radna și circa o treime din locuințele din Lipova vor beneficia de apă la robinet doar între orele 5,30-10,00 și 14,00-22,30.

Program redus de furnizare a apei potabile a fost stabilit și pentru locatarii de la blocuri, doar „boierii" din centrul orașului rămânând neafectați de restricții la... lichide.

N. O.

Aflăm de la poliție

„La răcoare"

Au fost identificați și încarcerați numiții: **Igreț Gheorghe**, de 23 ani, din Aluniș, care are de executat un mandat de 3,6 ani închisoare, pentru furt calificat avut privat și **Crăciun Mariana**, de 32 ani, din Semlac, care are de executat 40 de zile închisoare contravențională.

Comerț ilicit

În urma unei acțiuni desfășurată în piețele din municipiul Arad au fost depistați **Moise Florin**, de 25 ani; **Gabor Mândru**, de 33 ani și **Gabor Eva**, de 30 ani, toți din Arad, care comercializau produse alimentare și textile fără documente de proveniență. Au fost sancționați cu câte 150.000 lei.

Bani la buget

Au fost reținute cinci certificate de înmatriculare pentru defecțiuni tehnice, fiind aplicate 115 amenzi în valoare de 9.095.000 lei, ridicându-se în vederea suspendării patru permise de conducere. În total, s-au constatat 151 încălcări ale diferitelor acte normative, sancționate cu amenzi în valoare de aproape 14 milioane lei.

Ș. P.

Contrabanda și frauda vamală au cuprins majoritatea domeniilor de activitate economică

Actele de mare contrabandă și fraudă vamală au cuprins majoritatea sectoarelor și domeniilor de activitate economică, afectînd chiar structuri și instituții publice, ai căror funcționari au fost implicați în acte de corupție, se arată într–o informare prezentată, joi, de șeful Direcției Poliției Economico–Financiare din cadrul IGP, colonelul Dumitru Strava.

Această situație a fost favorizată și de imperfecțiunile sistemului legislativ, care au permis unor persoane, cetățeni români și străini, să realizeze în perioade scurte de timp venituri imense, fără a achita statului român taxele legal cuvenite. Pe acest fond, a proliferat economia subterană, sumele de bani obținute ilegal prin desfacerea rapidă a acestor produse fiind investite în cumpărarea de valută de pe piața neagră, transferată apoi, fără nici un control, în străinătate.

Din statisticile IGP rezultă că, în cifre absolute, numărul actelor de contrabandă și fraude vamale descoperite de poliție a atins, în anul 1995, cifra de vîrf de 2.459 cazuri, față de 46 în 1990, 151 în 1991, 314 în 1992, 659 în 1993, 1.447 în 1994, 2.396 în 1996, 1.890 în 1997, 1.741 în 1998, 1.420 în 1999. Pe totalul intervalului 1990–1999 s–au însumat 12.552 infracțiuni, comise de 7.885 de persoane, de la care au fost ridicate, în vederea confiscării, numerar și bunuri în valoare de peste 356 miliarde lei. În primele cinci luni ale anului în curs au fost constatate 561 de infracțiuni, din care 428 fraude vamale și 133 nerespectări ale dispozițiilor privitoare la operațiunile de import–export, fiind confiscate 83.883 dolari, 17 kg bijuterii și obiecte din aur, 78 kg argint, alături de mărfuri și numerar în valoare de peste 85 miliarde de lei. Creșterea numărului de societăți comerciale cu capital privat și îndeosebi a celor constituite de cetățeni străini, cu capital simbolic de numai 100 de dolari, a creat premisele constituirii de grupuri de infractori cu legături în străinătate, specializați în contrabanda cu țigări, cafea, alcool și alte produse cu desfacere rapidă. Din cazuistica instrumentată de organele de poliție, rezultă că actele de contrabandă și fraudă vamală, prin amploarea lor, consecințele deosebit de păgubitoare asupra bugetului de stat, numărul mare al participanților din rețelele constituite și modelele folosite la săvîrșirea lor, a căpătat caracter de criminalitate organizată.

Astfel, grupurile de infractori sunt organizate pe segmente, respectiv pînă la frontieră, la frontieră și interiorul țării, avînd stabilite atribuțiuni și responsabilități bine determinate. De asemenea, infractorii sunt organizați pe criterii etnice, de rudenie, relații afective și de încredere, și sunt specializați pe categorii de produse – originale ori contrafăcute.

Cele mai utilizate căi de introducere prin contrabandă a mărfurilor în țară au fost porturile Constanța Sud, zona frontierei de sud–vest, Dunărea inferioară, aeroporturile internaționale București–Otopeni și Timișoara, punctele de frontieră cu Republica Moldova și Ucraina.

ÎNSCRIEREA ÎN ÎNVĂTĂMÂNTUL LICEAL, PROFESIONAL ȘI DE UCENICI

interviu cu dl. SORIN HAIDUC, inspector școlar general adjunct la IȘJ Arad

– Ce noutăți aduce admiterea 2000 față de cea din anul precedent?

– Noutatea esențială este că media obținută la examenul de capacitate constituie criteriul de bază pentru admiterea în învățământul liceal. S-a luat măsura eliminării altor examinări paralele tocmai pentru a evita suprasolicitarea elevilor, întâlnită anul trecut, când, pentru admiterea în unele licee, elevii trebuiau să susțină mai multe probe, unele similare cu cele de la examenul de capacitate. Evident, nu puteau fi înlăturate probele de aptitudini. O altă noutate este că, potrivit Ordinului 4093/4.07.2000 al MEN, la școlile profesionale se pot înscrie absolvenți ai gimnaziului, cu sau fără certificat de capacitate. Absolvenții cu certificat de capacitate vor avea însă prioritate la admiterea în școlile profesionale sau de ucenici.

– Mai este prevăzută o altă sesiune pentru examenul de capacitate anul acesta?

– Pentru acest an, având în vedere ordinul de care am amintit, nu cred că se va mai organiza o altă sesiune pentru examenul de capacitate.

– Care sunt liceele la care sunt prevăzute probe de aptitudini și în ce perioadă se desfășoară acestea?

– Probe de aptitudini sunt prevăzute pentru liceele din filiera vocațională (artistic, militar, pedagogic, sportiv, teologic) și pentru clasele cu predare bilingvă de la celelalte licee. Pentru aceste profile, respectiv clase, înscrierea se face în perioada 8-10 iulie, iar desfășurarea probelor va avea loc în perioada 11-13 iulie. La profilurile **artistic, sportiv și teologic** aprecierea probelor de aptitudini se face prin note ce intră în componența mediei de admitere (nota minimă la fiecare probă este 6). La profilurile **pedagogic și militar**, precum și la **clasele bilingve** aprecierea se face pe bază de calificativ: **admis sau respins**. Cei respinși pot rămâne înscriși la același liceu pentru celelalte profile, sau se pot înscrie la alte licee. De menționat că înscrierea în clasele cu program intensiv limbi străine se face ulterior admiterii, printr-un test de aptitudini și cunoștințe.

– Care sunt perioadele de înscriere pentru celelalte licee?

– Pentru celelalte licee, școli profesionale și de ucenici, respectiv clase la care nu se administrează probe de aptitudini, admiterea se defășoară în trei etape. Perioadele de înscriere sunt: 15-18 iulie; 20-22 iulie; 24-26 iulie. La sfârșitul fiecărei etape Comisia Județeană de admitere are obligația de a centraliza datele și de a afișa situația ocupării locurilor pentru toate liceele și școlile profesionale. Vom încerca, pentru o mai bună informare, o centralizare zilnică a datelor, însoțită de afișarea acestora la fiecare unitate școlară.

– Ce se întâmplă în cazul în care mai mulți candidați aflați pe ultimele locuri au aceeași medie de admitere?

– În cazul în care la o unitate școlară sunt cel mult trei candidați cu aceeași medie pe ultimul loc, ei vor fi declarați admiși. Dacă sunt mai mult de trei, ei vor fi departajați în funcție de alte criterii (media de capacitate, media la probele de aptitudini, etc.).

– Ce i-ați sfătui pe viitorii candidați?

– Este bine ca elevii să se înscrie cât mai repede, de preferat în primele zile (în special cei cu medii mai mari), așa încât cei care au medii de admitere mai mici să se poată reorienta în timp util spre alte unități.

A consemnat,
CĂTĂLINA LATU

„Veniți cu noi!"

La Ștrandul termal din Dorobanți

Amatorii de excursii sunt invitați sâmbătă, 8 iulie 2000, sub genericul „Veniți cu noi!" în două variante - la alegere - cu trenul sau cu bicicletele, la Ștrandul termal din Dorobanți. Plecarea din Arad are loc sâmbătă, cu trenul, de la ora 7,55, până la Curtici, apoi 4 km pe jos, la Dorobanți, iar întoarcerea se face la ora 19,45. Cheltuieli de transport și intrare la strand: circa 21.000 lei. Conducători de grup: Claudia și Ioan Almași. Cei care fac deplasarea cu bicicletele vor fi conduși de Gabriel Nagy. Ambele grupuri se întâlnesc la ora 7,30, în fața stației CFR Arad.

Ecologiștii, în căutarea variantelor de alianțe

Președintele Federației Ecologiste din România, Alexandru Ionescu, a fost prezent la conferința de presă de ieri a organizației județene Arad. Au fost prezenți primari și viceprimari ai FER din județ. Președintele organizației arădene, prof. dr. univ. Aurel Ardelean, a prezentat, pe scurt, rezultatele obținute de către FER Arad la alegerile locale. Voturi realizate: 4312 pentru primari; 5292 pentru consilieri locali; 3929 pentru consilieri județeni. Total: 13533. FER are în județ 34 de consilieri locali, trei primari (Mercea Ioan - com. Macea; Moldovan Petru - com. Conop; Stoian Letiția - com. Semlac) și doi viceprimari (Chișeuan Ioan - Macea; Medre Viorel - Vărădia).

Rezultatele sunt considerate modeste, în special datorită absenteismului masiv. Au mai concurat însă și alți factori, cum ar fi: apariția unor partide noi, care au atras o parte a electoratului; racolarea de către partidele mari a unor candidați crescuți politic de către FER Arad, patru dintre primarii aleși fiind foști ecologiști; polarizarea spre stânga a electoratului, în condițiile unei prestații politice modeste a CDR. Pentru alegerile generale, a spus președintele Alexandru Ionescu, FER va avea doar soluția de a intra într-o alianță, ca al treilea partid, având în vedere procentajul de 1,41% pe care îl are. Dacă se va reface CDR, conform protocolului semnat, FER va fi în interior. Dacă nu, se va orienta spre alianța cu alte partide democratice, aducând spre acestea, în afara procentajului, recunoașterea internațională (apartenența la Internaționala verzilor), lucru deloc de neglijat.

SIMION TODOCA

Cea mai tare emisiune televizată din Arad

FACE PRESELECȚIE PENTRU INTERPREȚI POP, POPULARĂ ETC.

Secția „Tineret" a ziarului *„Adevărul"* realizează o preselecție pentru emisiunea *„Show cu ecou"*, în vederea programării apariției în cadrul emisiunii. *Toți interpreții de muzică pop, populară sau alte genuri muzicale, formații etc.*, care vor să se producă la *„Show cu ecou"* sunt rugați *să vină luni, orele 12,00, la sediul redacției „Adevărul", Bd. Revoluției, nr. 81*, pentru programări. Asupra lor să dețină cel puțin două piese în pozitiv (pe casetă sau CD).

Pentru informații suplimentare sunați la telefon *094-189977*.

Nu uitați! Luni, orele 12,00, la sediul redacției *„Adevărul"* sunt așteptați toți interpreții arădeni de muzică populară, pop sau alte genuri muzicale. Numai așa colaborarea noastră poate fi reciproc avantajoasă.

Producătorii emisiunii *„Show cu ecou"* sunt *Televiziunea INTERSAT* și *„ADEVĂRUL"*, realizator Sorin Ghilea.

NOUTĂȚI LA FACULTATEA DE MEDICINĂ GENERALĂ

– PENTRU ANUL UNIVERSITAR 2000/2001 –

FACULTATEA DE MEDICINĂ, specializarea Medicină Generală înființată în anul universitar **1992-1993** și autorizată să funcționeze în anul 1995 (prin HG Nr. 568/1995, HG 442/1998, HG 535/1999), este singura facultate privată de profil autorizată din România.

Prezența studenților medicinești în centrul universitar al Aradului creează echilibru, **conferă prestigiu și conturează o personalitate** aparte centrului Universitar de pe malurile Mureșului.

În formarea sa, studentul în medicină este instruit ca, mai presus de orice, în înalta calitate de **„mânuitor" al existenței umane** cu problemele sale de viață și moarte, să cultive oriunde și oricând un respect suprem pentru **OM.**

Conducerea academică a Facultății este asigurată de DECAN: Conf. Dr. Maria Puschiță; PRODECAN: Conf. Dr. Ioan Crâsnic; Cancelar: Șef de lucrări Dr. Corina Zorilă.

Programul de studii se desfășoară pe baza **Sistemului European de Credite Transferabile (ECTS)**, ceea ce asigură studenților noștri o mobilitate pe durata studiilor și posibilitatea de recunoaștere internațională a diplomelor obținute după absolvire și susținerea examenului de licență.

Facultatea noastră folosește **criterii noi de aplicare a reformei învățământului:** ◆ **Compatibilizarea Europeană** a curiculei academice; ◆ Aplicarea ECTS; ◆ Creșterea **calității** sistemului de învățământ; ◆ Programarea, organizarea, desfășurarea și **perfecționarea procesului de învățământ**; ◆ **Organizarea admiterii** pe criteriile rezultatelor obținute în învățământul preuniversitar; ◆Creșterea ponderii **cercetării științifice** recunoscute la nivel european;◆ Aplicarea unui sistem de evaluare complex (publicat în Monitorul Oficial Nr. 141/3.04.2000); ◆ Creșterea ponderii studiului individual al studentului; ◆ Redefinirea specializărilor și readunarea pe trunchiuri comune; ◆ Cultivarea unui nou tip de relații de cooperare academică între cadru didactic și student, cei doi factori de bază ai învățământului.

Baza materială este corespunzătoare standardelor academice impuse de Comisia Națională de Acreditare a instituțiilor de învățământ superior medical. Activitatea studenților se desfășoară în cele **trei Spitale clinice mari**: ◆ Spitalul clinic Județean Arad; ◆ Spitalul clinic municipal; ◆ Spitalul Clinic de obstetrică și ginecologie „Dr. Salvator Vuia", punând la dispoziția viitorilor medici peste 2500 de paturi de spital pentru instruirea lor clinică.

◆ Dispunem de 30 de laboratoare pentru studenții din preclinic, șase săli de curs, două săli de disecții, o sală de cadavre; ◆ Săli de limbi moderne; ◆ Un cabinet de limbi străine dotat după ultimele standarde; ◆ Librărie; ◆ Sediul FEDE; ◆ Bibliotecă centrală de 1.500 mp cu 50 calculatoare, săli de lectură, cuprinzând tratate și monografii medicale, periodice de specialitate editate în țară și în străinătate, cursurile elaborate de cadrele didactice de la fiecare disciplină de studiu; ◆ Centru de calcul central (centru de informatică); ◆ 4 rețele Internet.

Revista facultății de Medicină Generală: **„Jurnalul Medical Arădean"** ISSN 1224-3774.

Departamentul de cercetare științifică cuprinde: I Centrul de cercetări medicale și explorări funcționale; I Centrul de cercetări de biologie celulară, moleculară și ecologie.

Numărul de studenți de MG actuaimente: 392, iar cadrele didactice sunt în număr de **128** din care peste 21% sunt conferențiari și profesori; ◆ 23 profesori (14,5%), 11 conferențiari (6,6%); ◆ Total Doctori în Medicină: 46 (29,1%); ◆ Total doctoranzi: 46 (29,1%).

În ideea continuității și dezvoltării sale pe meleagurile arădene, Facultatea de Medicină Generală va dezvolta în anul universitar 2000/2001 programe cu Universitatea din Sibiu precum și cu Universități din străinătate ca Universitatea din Ohio SUA. Totodată, la solicitarea Spitalului Militar Central, universitatea arădeană va deschide o filială la Cluj Napoca în colaborare cu acesta, destinată a pregăti medici militari. Această solicitare este o nouă recunoaștere a valorii școlii arădene de medicină.

Pentru anul universitar 2000/2001, Facultatea de Medicină Generală propune specializările: Medicină Generală, durata studiilor 6 ani, cursuri de zi - 120 locuri, Medicină Holistică și Terapii Complementare, durata studiilor 6 ani, cursuri de zi - 30 locuri, Fiziokinetoterapie, durata studiilor 5 ani, cursuri de zi - 60 locuri, Bioinginerie medicală, durata studiilor 6 ani, cursuri de zi - 120 locuri, Colegiul Universitar Sanitar (Nursing), durata studiilor 3 ani, cursuri de zi - 40 locuri, Colegiul Universitar de Profilaxie (igieniști) durata studiilor 3 ani, cursuri de zi - 5 locuri și Colegiul Universitar de Cosmetică Medicală, durata studiilor 3 ani, cursuri de zi - 40 locuri.

Informații suplimentare
la sediul Facultății de Medicină Generală
din Arad, str. Feleacului,
Campus Universitar P+2
sau la telefon: 057/256391 int. 25.

prof. univ. dr. MARIA PUȘCHIȚĂ
Decanul Facultății de Medicină Generală

(1515440)

AM TERMINAT CU CAMPANIA ELECTORALĂ, ÎNCEPEM CAMPANIA DE ADMINISTRARE A ORAȘULUI

Interviu cu d-l VOICU EMANOIL, viceprimar al Municipiului Arad

– D-le viceprimar nu ați ajuns primar, dar și funcția de viceprimar presupune destule responsabilități. Care ar fi acestea?

– Răspund de segmentul tehnic. Aceasta presupune tot ceea ce intră în atribuțiile Direcției Tehnice a Primăriei, precum și urmărirea activității unor societăți comerciale în care CLM deține majoritatea capitalului. Voi avea în vedere un lucru nou: crearea de proiecte care vizează diferite utilități din municipiu în vederea atragerii de fonduri pentru finanțare. Acest lucru se impune deoarece bugetul actual nu corespunde unui ritm susținut de rezolvare a problemelor. Aș da un exemplu: Sunt prevăzuți 21,5 km de canalizare în oraș și din cauza lipsei de fonduri, eșalonarea lucrării este făcută pe trei ani.

– Și sperați că veți rezolva canalizarea într-un timp mai scurt?

– Programul pe care vrem să-l facem și proiectele aferente am dori să rezolve problema canalizării întregului oraș în maximum 8 ani. Aceasta presupune o modificare de ritm, iar asta, la rândul ei, presupune că avem nevoie de fonduri. Nici într-un caz bugetul nu va putea acoperi necesarul de fonduri.

– V-ați gândit și de unde veți găsi aceste fonduri?

– Este vorba de fonduri de la UE, BM. Există programe de finanțare pentru administrația locală și vom înființa în acest sens un birou care se va ocupa cu proiecte pentru atragerea de fonduri externe.

– Și pe plan local nu există soluții de a găsi fonduri?

– Nu vrem să apelăm la mărirea de taxe locale și nu cred că vor exista sponsori pentru activitățile Primăriei, dar o sursă de finanțare o poate constitui și dezvoltarea economică a municipiului prin atribuirea de terenuri pentru investitori. În aceste condiții, în contractul pe care îl va încheia Primăria cu investitorii, vom prevedea în mod obligatoriu și crearea de utilități care vor putea fi folosite și pentru domeniul public.

– În campania electorală v-ați propus o serie de obiective. Mai rămân în picioare?

– Categoric, da. Pentru că atunci când am fost în campanie am judecat lucrurile ca un gospodar. Acuma, cu acordul colegilor o să încerc să le pun în aplicare. Iar în funcția pe care o dețin am și obligația și posibilitatea de a-mi respecta promisiunile realiste din timpul campaniei electorale.

– Credeți că veți putea conlucra eficient cu un primar independent, dar totuși al PDSR și cu unul de la UDMR? Altfel spus, apartenența la partide diferite va avea vreo importanță în această colaborare?

– Răspunsul este categoric că voi putea colabora, pentru că în administrație eu lucrez cu d-l Popa și cu d-l Bognar, deci cu persoane, nu cu partide. Discuțiile pe care le-am avut până acuma împreună nu au avut niciodată iz politic. S-a terminat campania electorală care a fost politică, acum trebuie să începem o nouă campanie, de astă dată administrativă. Toți trei avem ca scop o mai bună administrare a orașului ne-am propus ca împreună să ne ținem de promisiunile pertinente și realiste din timpul campaniei

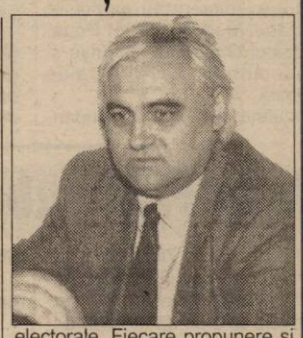

electorale. Fiecare propunere și inițiativă va fi discutată, analizată și convenită de comun acord.

– Un rol important îl are și Consiliul Local Municipal. Credeți că vor exista disfuncțiuni în cadrul Consiliului, tot pornind de la considerente politice?

– Da, cred că vor exista disfuncțiuni, atâta timp cât CLM va judeca propunerile pornind de la criterii politice. Noi vom încerca să schimbăm acest mod de abordare a problemelor administrative prin soluții realiste, valabile pentru oraș și, în consecință, în normal obligatorii și pentru orice formațiune politică. Fac această afirmație pentru că nu pot să cred că există un consilier, care e și cetățean al orașului, să nu fie de acord cu o soluție bună pentru oraș.

– Aveți vreo prioritate în agenda dumneavoastră?

– Multe lucruri ar trebui să fie priorități, dar pentru că trebuie să începem totuși cu ceva, avem în vedere soluționarea problemei depozitării gunoiului. Repet, nu e singura problemă la care ne gândim în acest moment. Oricum, suntem una dintre cele mai tinere echipe de conducere a unui oraș și sperăm ca aceasta să se manifeste prin dinamism și curajul abordării problemelor cu care se confruntă Aradul.

I. IERCAN

CEEA CE IGNORĂ „DEȘTEPȚII" UNOR PARTIDE ...

(Urmare din pagina 1)

La acuzele care i s-au adus, cum era de așteptat, actualul prezident n-a stat cu brațele încrucișate, în baza puterilor sale, văzute și mai ales nevăzute, el pornind un adevărat atac la baionetă împotriva celor doi contracandidați, dar îndeosebi împotriva lui Ion Iliescu, socotit dușmanul numărul 1. Nu-i vorbă că nici Theodor Meleșcanu nu este uitat, sfătuitorii președintelui văzând în acesta - și pe bună dreptate, cel puțin după sondajele de până acum - cel care ar putea să-i facă figura lui Emil Constantinescu, respectiv să-i taie accesul în turul doi, turul decisiv, lăsându-l pe din afară pentru cine știe câți ani de acum înainte ...

Meleșcanu fiind însă în cei 10 ani trecuți, în general un om de planul doi, nu prea pare să fi făcut ceva cu care să se rupă gura târgului, în afară poate de chestia cu Adrian Costea, dar și aceea cam răsuflată și cam trasă de păr, **în schimb lui Ion Iliescu, ca fost președinte i se poate imputa orice:** și că în timpul mandatului său a plouat prea mult, și că a plouat prea puțin, și că tramvaiul trei întârzie și că el merge uneori prea repede, și că iarna a fost prea lungă și, că toamna a venit prea devreme etc. etc.

De aici și șirul de acuze care i s-au adus și în care Cotroceniul se jură că n-are nici o vină: **mai întâi treaba cu „firul roșu", apoi scandalul cu Adrian Costea și în aceste zile, dezgroparea afacerii cu embargoul împotriva Iugoslaviei, toate culminând cu cea care se vrea a fi lovitura de grație împotriva lui Ion Iliescu: mineriada din vara lui '91!**

Apropo de chestia cu încălcarea embargoului de către România. Cum bine se știe, la vremea respectivă s-a făcut mare caz de acest lucru, O.N.U. și în special Statele Unite fiind cu ochii pe noi, mai ceva ca pe butelie, pe Dunăre ca și de-a lungul granitei cu sârbii patrulând tot felul de reprezentanți internaționali. **În aceste condiții este greu de crezut cum s-a reușit transportarea peste granită nu a unei tone, două de motorină, ci, după cum se spune, a zeci de mii de tone încărcate în nu știu câte trenuri! Cum s-au strecurat aceste trenuri, că doar nu era un ac, pe sub ochii reprezentanților ONU și ai serviciilor secrete străine care, este evident, că monitorizau și ele în paralel toată treaba, este un mister!**

Referitor la această întrebare, un ziar lansează ideea că reprezentanții ONU și americanii ar fi fost „cumpărați" de către Ion Iliescu și oamenii săi, ipoteză pe care vă lăsăm pe dumneavoastră s-o judecați ... Culmea, **la încheierea embargoului, România a fost lăudată peste tot și dată chiar exemplu de către ONU și Statele Unite pentru modul responsabil în care a respectat o hotărâre a unei instanțe internaționale, mai mult chiar ea primind din partea ONU - drept simbol al corectitudinii sale - cele trei șalupe ONU folosite la supravegherea embargoului!**

Ei, bine, într-un asemenea context să vii la 5 (!) ani de la clasarea acestei afaceri cu acuzații de celor făcute de președintele Constantinescu mi se pare un lucru urât, ca să nu-i zic altfel, acuzații care pun într-o lumină proastă **nu atât pe Ion Iliescu, cât mai ales țara ta, România**, probabil, străinii considerându-ne nebuni sau înapoiați mintal pentru situația jenantă **în care singuri, nerugați și neacuzați de nimeni, ne punem.** Și pentru ce? În vreme ce unii zic că totul nu este altceva decât lucrătură politică. Inițiatorii acestei acțiuni zic că pentru a se face dreptate. De acord, **dar când această așa-zisă dreptate se întoarce împotriva țării tale, când ea se va sfârși pe plan extern cu o nouă terfelire a imaginii României și așa nu prea roză, un asemenea demers ar trebui, după părerea noastră, mai bine cântărit.**

Evident, trebuie să fii tâmpit, fie-ne iertată expresia, ca să nu realizezi că toate **cele de mai sus n-au cum să fie simple coincidențe**, ele înscriindu-se într-o campanie electorală prost regizată însă și care, după cum subliniază mai toate sondajele, se întoarce împotriva inițiatorilor ei din umbră, dovadă creșterea sau dacă nu, menținerea la aceleași cote ridicate de încredere atât al lui Ion Iliescu cât și al lui Theodor Meleșcanu.

Pentru că ceea ce ignoră autorii scandalurilor amintite este că **de la Revoluție au trecut 10 ani, că în acești 10 ani românii au văzut multe, aproape cât într-o viață, că ei s-au deșteptat și că nu mai pot fi duși de nas așa cum își imaginează „deșteptii" unor partide care, după cum se vede, n-au învățat nimic din ceea ce se petrece în jurul lor.**

Distribuitor Autoriz
dialog
PROFITĂ DE ISPITA VERII !
Oferta Dialog:
O luna abonament gratuit pentru minute incluse !

+ Hands free
Mitsubishi
Trium Db
29 $ *
* fără TVA
ROMCOM Arad str. Eminescu nr. 3
ROMCOM Universum str. Revolutiei 91

UDMR ARAD A FĂCUT ROCADA MICĂ

conferință de presă

Ieri, la sediul UDMR Arad, dnii Cziszter Kálman, Levente Bognar, Tusz Francisc și Tokay György, ne-au prezentat câteva aprecieri în legătură cu rezultatele obținute în alegerile locale. Astfel, Cziszter Kálman ne-a declarat că „am avut și împliniri, dar și neîmpliniri. La capitolul „împliniri", putem spune că am depășit realizările din anul electoral 1996. Atunci am obținut 66 de consilieri locali, iar acum 76. Astăzi avem un primar în plus (4) și un viceprimar (7), dintre care unul la municipiu. În ceea ce privește „neîmplinirile", absenteismul masiv ne-a afectat și pe noi, iar la Lipova, Șiria și Pâncota n-avem nici un consilier."

Dl. Tokay György a arătat că „după cifrele obținute, UDMR este pe locul I în Transilvania: UDMR a obținut 135 de mandate la consilierii județeni, urmat de PDSR cu 119. Totuși, ne doare faptul că 63% dintre femei nu s-au prezentat la vot. În ceea ce privește desemnarea sau nu a unui candidat UDMR pentru alegerile prezidențiale, această problemă va fi dezbătută pe 22 iulie, în Consiliul Reprezentanților Uniunii."

La întrebarea noastră privind motivația măsurii luate de UDMR ca fostul subprefect Levente Bognar să fie desemnat viceprimar, iar fostul consilier local Tusz Fancisc (cu o experiență de opt ani în domeniu) să fie propus ca... subprefect, Cziszter Kálman ne-a răspuns: „A fost dorința electoratului nostru. Dl. Bognar a candidat pentru primar și era firesc să accepte postul de viceprimar. În legătură cu dl. Tusz, domnia sa a fost nominalizat pentru postul de subprefect încă din 1996, dar atunci era prea ocupat din punct de vedere profesional."

Dincolo de această „rocadă mică" noul subprefect Tusz Francisc este de părere că „o schimbare a actualului prefect n-ar fi o măsură prea fericită, deoarece în răstimpul rămas până la epuizarea mandatului (4 luni) nu s-ar putea realiza mare lucru.". Oricum, în ceea ce-l privește, Tusz Francisc a militat pentru elaborarea unei strategii de dezvoltare pentru municipiul Arad.

Dl. Lvente Bognar crede că va putea face o echipă bună cu actualul primar Doru Popa, „o **echipă în interesul Aradului."**

DORU SINACI

Bocsig

LAC SĂ FIE - „LIPITORI" SE GĂSESC...

Heleștiele din Bocsig, trei la număr, făceau faima locului, atrăgând pescari, turiști. Adică, bani.

O SENTINȚĂ ÎN COADA DE... PEȘTE

În 1991, dl. Bonța Nuțu din Ineu primea în locație de gestiune suprafața de 16 hectare (incluzând aici bălțile amintite) de la S. C. Piscicola S. A. Arad. Treaba a mers binișor, până în 1999. În toamna acestui an intervin două necazuri consecutive pentru administratorul Bonța. Anume, decesul părinților și apariția personajului Butar Dănuț. Acesta, electrician la IAS Bocsig, își revendică dreptul de proprietate asupra terenului. În fapt, aceeași pretenție a fost obiectul unui proces civil, cu câțiva ani înainte. Soluția, potrivit dlui Dumitrescu, directorul S. C. Piscicola SA Arad, a fost amânarea retrocedării până la finalizarea legii privatizării IAS-urilor. Practic, un fel de amânare a rezolvării legale a problemei. Teoretic, Butar trebuia să aștepte clipa potrivită. Dar...

Vedere lacustră spre groapa care, odată, atrăgea pescari și turiști, deopotrivă

BUTAR PESCUIEȘTE... JUMĂTATE DE MILIARD

Probabil sătul de așteptare, omul decide să acționeze, deși nu prea era „blindat" cu acte, cu excepția unei autorizații de funcționare obținute de... bunicul său. Actul trebuie să fi fost obținut pe la 1900. Nici vorbă de certificat de proprietate, moștenitor, extras CF sau alte asemenea, spune dl. Palcu, primarul comunei Bocsig. Butar Dănuț se află de mai mulți ani în relații „încordate" cu dl. Bonța. Relații punctate cu „injurii și amenințări".

În perioada premergătoare inundațiilor din primăvara 2000, Butar a spart lacătele magaziei și s-a instalat pe „moșie". „A produs un prejudiciu de 500 de milioane de lei, furând masă de circular, motoare electrice, 5 tone furaje, materiale de construcție. M-a amenințat că îmi ridică vanetele (stavile care împiedică ieșirea apei din lac) dacă nu eliberez heleștieul. Lucru care l-a și făcut, pescuind puiet și crap de consum. Pentru pește și materiale am documente justificative, pe numele firmei S. C. BOMONI SRL. Am reclamat violarea proprietății la poliția Bocsig și Parchetul Ineu, apoi l-am anunțat telefonic pe directorul de la Arad. Nici un rezultat", spune dl. Bonța.

„AU FURAT ȘI ȚIGANII"...

Sursă din postul de Poliție Bocsig ne-au declarat următoarele: „De la decesul părinților, în 1999, Bonța Nuțu a neglijat heleștieile. A scos și paza, astfel că s-a putut fura în liniște. Când au fost inundații, nu l-a interesat că apa Crișului amenința șoseaua. Normal că a trebuit să dea drumul la apa din lac. Cât privește reclamația care susține că ne-a dat-o... e vorba de o simplă declarație trimisă printr-un intermediar. Dl. procuror Pelea (contactat de noi) l-a sfătuit să vină personal la post, să depună reclamație, probe, martori. N-a venit. Nu știm în ce măsură era îndreptățit Butar Dănuț să ia terenul."

Primăria comunei Bocsig nu deține acte privitoare la statutul și proprietarul de drept al bălților. „Tot ce deținem este autorizația bunicului. Oamenii pot confirma, bunicul lui Butar a avut porumb pe acel loc, el a construit clădirile. Balta principală (Sodom, cum spun localnicii) e proprietatea primăriei" (dl. Palcu, primar).

Din câte am aflat, Consiliul Local va face demersuri pentru ca și restul terenului să intre în proprietatea sa.

UN FEL DE „SILENZIO STAMPA"

La fața locului, am constatat starea deplorabilă a terenului. Două bălți sunt secate, iar a treia e plină de vegetație „mătasea broaștei". Surprinzător, dl. Butar a refuzat orice comunicare cu reporterii, suindu-se în tractor cu replica (spune un polițist): „Dacă vor acte și probe, o să le dau". Nouă, oricum, ni se pare tardiv, căci actele (dacă există!) trebuia înregistrate pe undeva. Să ne mai mirăm că dl. Dumitrescu, directorul S. C. Piscicola S. A., părea nedumerit de situația prezentată succint de noi (telefonic)?

Se știe bine... treaba cu „interesul" carele uneori mai poartă fesul... Dar de aici până la a tolera (alt cuvânt nu se potrivește) „lipirea" unor neaveniți de această potențială mină de aur, e o cale lungă. Nepermis de lungă.

ADRIAN BOROȘ
Foto: **AL. MARIANUȚ**

Ieri a fost sărbătorită Ziua Poliției

Ieri, într-un cadru festiv, a fost sărbătorită Ziua Poliției Române. Alături de cadrele și conducerea I. J. P. Arad, la acest eveniment au participat primarul Aradului, Dorel Popa, prefectul Gheorghe Neamțiu și președintele CJA, Caius Parpală.

Luând cuvântul, comandantul IJP Arad, colonel Viorel Hăhăianu, a transmis mesajele Ministrului de interne Constantin Dudu Ionescu și al șefului IGP, general Nicolae Berechet.

Tot cu această ocazie s-au făcut o serie de înaintări în grad, la excepțional, a patru ofițeri și 11 subofițeri arădeni, care s-au remarcat în lupta împotriva infracționalității.

În încheiere a luat cuvântul prefectul județului Arad, Gheorghe Neamțiu, care a adresat tuturor polițiștilor arădeni mulțumiri pentru activitatea depusă și succes în continuare.

La mulți ani polițiști!

Ș. POPESCU

Ofițeri și subofițeri avansați în grad

Ieri, cu ocazia Zilei Poliției au fost avansați în grad la excepțional, înainte de termen, ofițerii și subofițerii care au dat dovadă de competență, remarcându-se ca având calități moral-profesionale deosebite.

Ofițeri

* în gradul de colonel - lt. col. **Bitiș Pavel**

* în gradul de lt. col. - mr. **Boc Radu Traian**

* în gradul de maior - cpt. **Puie Ioan**

* în gradul de căpitan - lt. **Pașcalău Sorin**

Subofițeri

* în gradul de plutonier adjutant - plt. mj. **Budău Ilie, Fufezan Dorel Panfil, Maliță Ioan, Neag Gelu Teodor, Stoia Aurel**

* în gradul de plutonier major - plt. **Bîc Sebastian Cornel, Bârsănan Iosif Gavril, Bota Dănuț, Corodan Călin Adrian, Dreghici Florin, Muntean Florin.**

CINSTEA A FOST FĂCUTĂ LA CENTRAL!

Ieri, cu ocazia Zilei Poliției Române, conducerea IJP Arad a oferit un coktail la care au fost invitați toți conducătorii de instituții și administrației locale din municipiu și județ, reprezentanții mass-media locale și centrale.

Într-o atmosferă prietenească, polițiștii arădeni au dorit în acest fel să mulțumească tuturor colaboratorilor și să-i asigure de bunele relații și pe viitor.

Vă prezentăm cum s-a văzut acest coktail prin obiectivul aparatului de fotografiat.

ȘERBAN POPESCU
Fotografii de
MARCEL CANCIU

Primarul Popa, într-un amical schimb de idei cu P. S. Timotei Seviciu

Tete á tete UDMR - comanda IJP Arad

Oferta gastronomică n-a fost de azi, de ieri...

N-au fost uitați nici foștii polițiști

WING TSUN KUNG-FU

Și Jakie Chan învață WT. Școala lui Si Jo Leung Ting s-a îmbogățit cu un nou star. Acum și Jackie Chan a recunoscut eficacitatea WT-ului. Faima lui Si Jo Leung Ting este recunoscută în cercurile de arte marțiale din toată lumea. Asociația Română de WT anunță începerea unui curs de autoapărare de 2 luni.

Cursurile vor fi de 2 ore, de 3 ori pe săptămână și sunt ținute în sala de sport a Liceului Iuliu Maniu, de pe Bd. I. Maniu nr. 39, de către instructori cu înaltă calificare din România și Ungaria. Acum, într-un program intensiv, cei interesați pot învăța cele mai eficiente tehnici WT. Prețul cursului este de 150.000 de lei de persoană.

Înscrierile se fac după o demonstrație cu intrare gratuită, unde cei interesați se pot convinge de practicabilitatea acestui stil. Cei înscriși la această școală de Kung-Fu au posibilitatea de a învăța personal de la renumitul maestru Si Jo Leung Ting, actualul profesor al lui Jackie Chan, la un seminar internațional care va avea loc la începutul lunii august.

Informații: Tel. 094.22.59.11

(5550542)

Florăria „Iza" - apreciată la Timișoara

Pe parcursul a trei zile s-au desfășurat la Timișoara ample manifestări culturale sub genericul Festivalul saltimbancilor.

Cu acest prilej au fost invitate, la standurile special amenajate, câteva orașe din țară, cu expoziții cu vânzare de flori naturale și uscate. Florăria „Iza" din Arad, reprezentată de d-na Rodica Ardelean și Teodor Baciu au prezentat o gamă variată de aranjamente florale din flori naturale uscate (imortele) atât în vaze cât și pe figurine de lemn, pe suporți de lemn, pe împletituri de papură, pănușă precum și tablouri cu imortele, ca decorațiuni interioare.

Vizitatorii și cumpărătorii timișoreni au apreciat varietatea și calitatea exponatelor realizate de „Iza", unii dintre ei propunând contracte pentru desfacerea în Timișoara a unor asemenea produse .

LUCILIA DINESCU

Sâmbătă, la ștrand

SEARĂ CU MINODORA, SING-SING ȘI VIȚA-DE-VIE

Sâmbătă, 8 iulie, ora 21, la ștrandul Neptun va avea loc un concert extraordinar cu recitalul formațiilor Sing-Sing, B. B., Minodora la Maxim și Vița-de-vie.

Prețul biletelor de spectacol este 15.000 lei.

Tot sâmbătă, dar la ora 19, va avea loc, la magazinul de muzică „Siesta", lansarea noilor albume ale formațiilor ce vor concerta pe ștrand.

TV supliment

ADEVĂRUL

Programele săptămânii 7 - 13 iulie 2000

Niki Taylor

DEPOZITUL CONSTRUCTION HOUSE

Arad, str. Pădurii nr. 49, tel.:254457

VINDE DIN STOC LA PREȚURI DE DEPOZIT!

Ofertă specială
- LAMBRIURI PVC
- RIGIPS Import
- VATĂ MINERALĂ Import

☐UȘI METALICE (UȘI BLINDATE) ☐Tablă zincată ☐Oțel beton ☐P.C. ☐Placaj ☐PFL ☐PAL ☐BINALE (uși, ferestre - peste 20 modele) ☐Podele și lambriuri din brad ☐Parchet - fag ☐CAHLE TERACOTĂ (mecanice și manuale) ☐Cărămidă șamotă ☐ȚIGLĂ - Târnăveni ☐Plăci azbociment ☐Bitum ☐Carton asfaltat ☐Carbid ☐Electrozi

PROGRAM: LUNI-VINERI 8.00-17.00 SÂMBĂTĂ: 8.00-12.00

VIZITÂND DEPOZITUL NOSTRU VĂ PUTEȚI CONSTRUI O CASĂ LA UN PREȚ ACCESIBIL

S.C. INSTALSAN CONSTRUCTION COMPANY

ARAD, STR. PĂȘUNII
(spre Piața Soarelui) nr. 13, MICĂLACA
(aproape de cimitir) a deschis un

DEPOZIT DE MATERIALE

DE CONSTRUCȚII:
■ PAL ■ PFL ■ PLACAJ
toate grosimile
■ SOBE TERACOTĂ ■ UȘI ■ FERESTRE
■ BITUM ■ CARTON ASFALTAT
■ ȚIGLE ■ COAME ■ UȘI METALICE

INSTALAȚII SANITARE:
■ GREȘIE ■ FAIANȚĂ
■ OBIECTE SANITARE

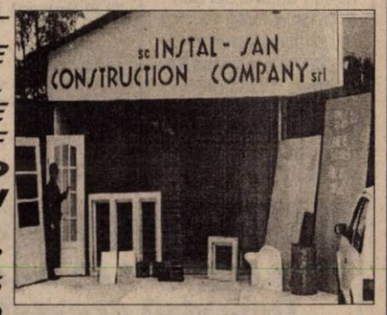

TELEFON 259088

PROGRAM zilnic: 8,00 - 16,00
sâmbătă: 8,00 - 13,00

DORIȚI O TÂMPLĂRIE MODERNĂ PENTRU CASA DVS.?
Tel. 210280

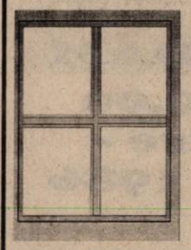

■ *Preferați ca această tâmplărie PVC cu sticlă termopan să fie de calitate și din import?*

Apelați la: **EXCLUSIV AL - PLAST**

■ Casa dvs. poate avea de astăzi:

UȘI, FERESTRE CU STICLĂ TERMOPAN!

Arad, str. Pădurii nr. 91A, tel./fax: 210280

(973863)

Fax: 210280

AICI TOTUL ESTE IEFTIN ȘI DE O CALITATE DEOSEBITĂ!

EST TRANS CONSTRUCT

MĂSURA ECONOMIEI TALE
REPREZENTANT AL GRUPULUI
TONDACH AUSTRIA

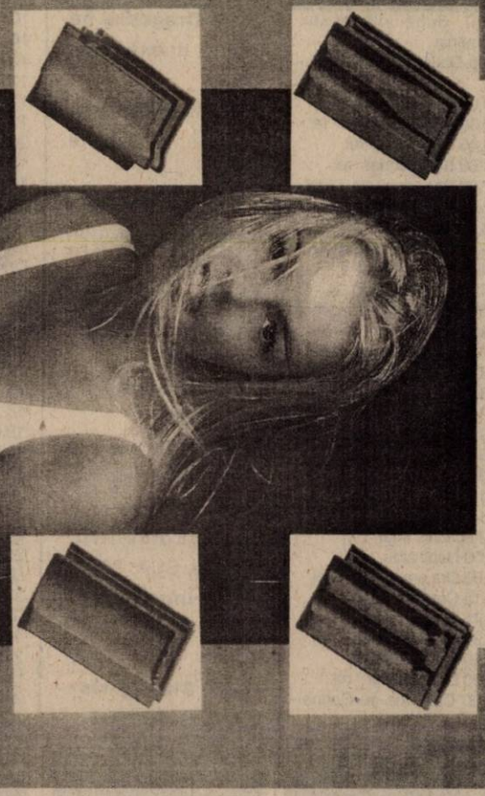

ARAD
CALEA RADNEI
NR.262
MICALACA
TEL/FAX:057/259083
TELEFON:057/252258

VINDE DIN STOC ȘI PREIA
COMENZI ȚIGLE
CERAMICE CAL. I Tip JAMINA

TENTAȚIA E MARE... ÎNCEARC-O !

Partenerul dumneavoastră de drum

AUTO M.D.A.

ARAD, Calea Timișorii 50, Tel. 057 - 286.283, 286.085, Fax. 057-278.757,
Modem 287.136, E-mail: auto_mda@arad.ro
Calea Radnei 203, Tel. 057 - 219.050, Modem 219.049

CONSUMABILE, ANVELOPE, ULEIURI, PIESE ORIGINALE

Toate le puteți găsi în magazinele noastre

ESSO

Puterea tigrilor
uleiuri de motor ESSO

Uleiul după care CAMIONUL TĂU... tânjește
Schimbă-l la 45.000 km
Caută-l la butoi de 200 l și 59 l
Comandă-l la **286 283** și va fi al tău

DISTRIBUȚIE ZONALĂ
JUDEȚELE ARAD ȘI HUNEDOARA

VREI SĂ AI UN STAND ESSO?
NIMIC MAI SIMPLU... COMANDĂ-L

TVR 1

7,00 Matinal național
8,50 Bacalaureat 2000
12,00 Drumul spre Europa
12,10 Tenis - Wimbledon - Semifinala feminină - rel.
13,10 Teatrul Național de Televiziune prezintă: **Dulcea povară a celebrității** - rel.
14,00 Jurnal
14,15 CiberFan
15,00 **Tenis - Wimbledon** - Semifinala masculină - în direct
18,00 Pentru dvs., doamnă!
19,00 Avanpremieră Știri
19,05 Corect!
19,15 Sunset Beach - s.
20,00 Jurnal * Meteo
20,45 Sport
20,55 Ploaia de stele
22,25 Jurnalul Academiei Cațavencu
22,40 Farmece - s.
23,25 Miss Marple: Hotelul Bertram - suspans, Marea Britanie, 1986
23,40 Jurnalul de noapte

TVR 2

7,00 Domnișoara Andrea - s. rel.
7,50 Femeia misterioasă - rel.
8,40 Poliție judiciară - s.
9,30 Trupa DP 2
12,30 D'ale lu' Mitică - rel.
13,00 Desene animate
13,30 Tradiții
14,00 Toți, împreună
14,45 Știri
14,50 Turnul de control - rel.
15,40 Veni, video, vici! - rel.
15,55 Osia lumii - rel.
16,25 Virtuozi ai instrumentelor populare
16,45 Domnișoara Andrea - s.
17,35 Femeia misterioasă - s.
18,30 Telejurnal TVR 2
19,00 Știri bancare. Meteo
19,05 Televiziunea, dragostea mea!
20,00 Grădina lui Cupidon
21,15 Afaceri la cheie
21,45 Călătorind prin țară
22,00 Știri
22,10 Cu orice preț - horror, SUA, 1989
23,40 Armonii clasice
0,00 TVM. Mesager

PRO TV

7,00 Bună dimineața, Pro TV e al tău!
10,00 Tânăr și neliniștit - rel.
10,50 Doi polițiști și jumătate - rel.
11,40 Până la capătul lumii - SF, coprod., 1991
14,30 Răpirea - rel.
16,00 Tânăr și neliniștit - s.
16,50 Sens unic
17,00 Știrile Pro TV
17,30 Al șaptelea cer - s.
18,30 Seinfeld - s.
19,00 Știrile Pro TV
19,55 Momente de aur ale Jocurilor Olimpice
20,00 La limita imposibilului - s.
21,00 Profiler - psihologia crimei - s.
21,45 Știrile Pro TV
21,50 Chestiunea zilei pe scurt
(▲) 22,00 Deșertul groazei - acțiune, SUA, 1994, cu Christopher Lambert
23,45 Știrile Pro TV
0,00 ProFM e aici!
0,30 Doi polițiști și jumătate - s.
1,30 Seinfeld - rel.
(●) Pe la miezul nopții - dramă, Franța/SUA, 1986

TV ACASĂ

10,00 Știrile de Acasă - rel.
10,30 Acasă la bunica - rel.
10,45 Căsuța poveștilor - rel.
11,00 Dragoste și putere - rel.
11,30 90-60-90 Fotomodele - s., rel.
12,20 Războiul pasiunilor - rel.
13,15 Guadalupe - s.
14,00 Femeia vieții mele - s.
14,50 Antonella - s.
15,45 Milady - s.
16,35 Dragoste și putere - s.
17,00 Desene animate
17,15 Acasă la bunica
17,30 Trei femei - s.
18,30 Știrile de Acasă
19,05 Războiul pasiunilor - s.
20,00 90-60-90 Fotomodele - s.
21,00 Femeia vieții mele - s.
22,00 Preferabil cu experiență, dar nu neapărat - comedie, Anglia, 1982
23,20 Acasă la români

ANTENA 1

7,00 Observator
7,55 Aerobic Show
8,00 Dimineața devreme
10,00 Știri
10,10 Desene animate
11,00 Croaziera - rel.
12,00 Scandalul - rel.
13,00 Știri
13,15 Unde mor porumbeii - dramă, SUA, 1990
15,00 V.I.P. - s.
16,00 Lawless - s.
17,00 Știri
17,20 Granițele iubirii - s.
19,00 Observator
20,00 Violete albastre - dragoste, SUA, 1986
22,00 Observator
22,45 Party Time - în direct de la Costinești
0,30 Frumoase, blonde și bronzate - comedie, Franța, 1981
2,00 Unde mor porumbeii - rel.
3,30 Lawless - rel.
4,30 Scandalul - rel.
5,30 Granițele iubirii - rel.

TV ARAD

7,00 Observator
7,55 Aerobic show
8,00 Dimineața devreme
10,00 Știri TVA - rel.
10,30 Bărbați în negru - s.
11,00 Croazieră de lux - s.
12,00 Scandalul - s.
13,00 Știrile amiezii
13,15 Unde mor porumbeii - dramă, SUA, 1990
15,00 V.I.P. - s.
16,00 Lawless - s.
17,00 Știri
17,20 Divertisment
17,50 Anunțuri
18,00 Păstorul cel bun
18,30 Știri TVA
19,00 Observator
20,00 Violete albastre - dragoste, SUA, 1986
22,00 Știri TVA - rel.
În continuare programul este identic cu cel al Antenei 1.

TV INTERSAT

8,55 Deschiderea programului
9,00 Farmacia de serviciu - rel.
9,30 Mistere, farmece și miracole - rel.
9,50 Preciosa - s., rel.
10,30 Desene animate
11,00 Știrile Intersat - rel.
11,30 Bumerang - s.
12,00 Crimă în Districtul Coweta - f., rel.
13,30 Întâlnirea de la Aurora - film
15,00 Neon Rider - s., rel.
16,00 Desene animate
16,30 Curro Jimenez - s.
17,30 Camera ascunsă
18,00 100 de ani de cinema
18,30 Haideți să ne jucăm
18,45 Știrile Intersat
19,30 Neon Rider - s.
20,30 Farmacia de serviciu - s.
21,00 Mistere, farmece și miracole
21,20 Preciosa - s.
22,00 Suflete întunecate - film
23,30 Știrile Intersat - rel.
0,00 Erotica
1,00 Închiderea programului

ANIMAL PLANET

8,00 Aventurile vânătorului de crocodili
9,00 În lumea animalelor
10,00 Noile aventuri ale lui Black Beauty
11,00 Îngrijitor în Parcul San Diego
12,00 Rechinii din adâncuri
13,00 Cazurile judecătorului Wapner
14,00 Aventurile vânătorului de crocodili
14,30 În mijlocul naturii
15,00 Reportaje de la grădina zoologică
16,00 Salvați animalele!
16,30 În lumea animalelor
17,00 Ham! Viață de câine
18,00 Totul despre lumea animalelor
18,30 Aventurile vânătorului de crocodili
19,00 Salvați animalele!
19,30 În mijlocul naturii
20,00 Acvanautii
20,30 Aventurile vânătorului de crocodili
21,00 Animale de la A la Z
22,00 Salvați și salvatori
23,00 Vânătorul de crocodili
0,00 Instinct criminal
1,00 Facultatea de Medicină Veterinară

BUDAPESTA 1

6,42 Matinal; 6,45 Lumea satului; 7,00 Magazin matinal; **9,30 Bestia** - s.; 10,00 Doar astăzi - mag. distractiv; **10,30 Comoara cavalerilor templieri** - s.; **12,30 Totul pentru iubire** - s.; 13,00 Magazin informativ; 13,10 Magazine regionale; **15,05 Moștenirea Guldenburg** - s.; 15,55 Fluviul - Expediție pe Nil - doc.; 16,30 Parlamentul European; 16,50 Mileniu; 17,00 Kalaka; 17,25 Strada box; 18,05 Natație - CE Helsinki; 20,30 Jurnal; 21,00 Noul 12 budapestan; **21,10 Se oprește timpul** - f. Ungaria; 22,45 Am fost la Hanovra; 23,15 Știri; 23,25 Actual; 23,45 Thema; 0,00 Gala Emerton; **0,55 Cvartet** - f. Brazilia

BUDAPESTA 2

6,42 Matinal; 6,45 Lumea satului; 7,00 Matinal; 9,30 Show juridic; 10,00 Magazin cultural; 10,30 Maghiari celebri; 11,35 Fan; 12,05 Direcția, Sydney; 12,30 Magazin de modă; **13,05 Vis californian** - s.; 13,45 Studio deschis; 14,00 Magazin informativ; 15,00 Cea mai frumoasă vară a adolescenței - America; 15,30 Interviu cu Orban Victor, prim-ministru; 16,30 Casa maghiară; 17,00 Strada școlii; 18,30 72 de ore - ofertă culturală; 19,00 Cerc familial; 20,00 Aero magazin; 20,40 Poveste; 21,00 Jurnal; 21,30 Secolul nostru; 22,00 Ungaria 2000 - Cronici de familie; 22,30 Gânditorul; 23,00 Telesport; 0,05 Ora de închidere

VĂ RECOMANDĂM

PRO TV - (▲) 22,00 Deșertul groazei - acțiune, SUA, 1994, cu Christopher Lambert

ANTENA 1 - 20,00 Violete albastre - dragoste, SUA, 1986

HBO - 18,45 Mai bine nu se poate - comedie, SUA, 1997

PRIMA

7,00 Milagros - rel.
8,00 Taifas
13,00 Milagros - s.
14,00 Dușmanul dușmanului - s. rel.
15,00 Viper - s. rel.
15,55 Clip Art
16,00 Salvați de clopoțel - s. rel.
17,00 Viper - s.
18,00 Focus
18,35 Impact
19,00 Cavalerul rătăcitor - s.
20,00 Clanul Philadelphia - dramă, SUA, 1979
21,45 Știri pe scurt. Meteo
22,00 Hiturile verii la Prima TV!
23,00 Detectivi de elită - s.
23,55 Clip Art
0,00 Focus - rel.
0,30 Impact - rel.

TELE 7 ABC

7,00 Bună dimineața, România
9,00 Dați vina pe Corina - rel.
10,00 Teleshopping
10,30 Economic ABC - rel.
10,45 Gura lumii - rel.
11,00 Senzațional - rel.
12,00 Reporter Tele 7 - rel.
13,00 Ora unu a venit
13,15 Telemedicina - rel.
14,30 Lumea misterelor - rel.
15,00 Teleshopping
15,30 Tinerețe fără bătrânețe
17,00 Dați vina pe Corina
18,00 Documentar
18,50 Pariul Trio. Loto
19,00 Telejurnal
19,45 Economic ABC
20,00 Gura lumii
20,15 Documentar
21,00 Senzațional
21,55 Pariul Trio. Loto
22,00 Linia întâi
0,00 Nopți albe
1,00 Ora unu a venit - rel.
1,15 Concert
1,45 Telejurnal - rel.
2,30 Economic ABC - rel.
2,50 Gura lumii - rel.
3,00 Documentar - rel.
4,00 Dați vina pe Corina - rel.

HBO

10,00 Dragoste nebună - dramă, SUA, 1995
11,45 Mi Vida Loca - acțiune, Spania, 1993
13,30 A doua carte a junglei - aventuri, SUA, 1997
15,00 La prima vedere - comedie, SUA, 1995
16,30 Contact - SF, SUA, 1997
19,00 Vila din Florența - dragoste, SUA, 2000
21,00 Epicentru - acțiune, SUA, 2000
22,45 Îngerul păzitor - dramă, SUA, 1998
0,45 Showgirls - erotic, SUA, 1995

DISCOVERY

10,00 Jurassica
10,55 Călătorii cu Anna Walker
11,20 Discovery astăzi
11,50 Viața la extreme
12,45 Dincolo de anul 2000
13,10 Discovery astăzi
13,40 Lupta pentru viață
14,30 Vânătorii de rechini
15,25 Deschizătorii de drumuri: Emiratele Arabe Unite
16,15 Automobilul viitorului
17,10 Momente cruciale ale istoriei: Bomba atomică, Sarajevo
18,05 Călătorii cu Anna Walker
18,30 Discovery astăzi
19,00 Ursii atacă
20,00 Rezervații naturale: Swans
20,30 Discovery astăzi
21,00 Medici detectivi: Ceața ucigașă
22,00 Dosarele FBI: Dispariția Melissei
23,00 Criminaliștii
0,00 Forța de atac: MIG 29
1,00 Jurassica
2,00 Rezervații naturale: Swans
2,30 Discovery astăzi
3,00 Ursii atacă

PRO TV INTERNAȚIONAL

0,00 Știrile Pro TV
1,00 Chestiunea zilei pe scurt
1,10 Chestiunea zilei cu Florin Călinescu
2,50 Revista presei
3,00 Știrile Pro TV
3,10 Profit
3,15 P(r)oezia
3,20 Vacanța Mare - rel.
4,15 Acasă la bunica
4,30 Viața bate filmul
5,15 Acasă la români
5,30 ProFm e aici!
6,00 Știrile Pro TV
6,30 Știrile de Acasă
7,00 Bună dimineața, Pro TV e al tău!
10,00 Închiderea programului PRO TV Internațional

ATOMIC TV

7,00 Selector
10,25 Reactor
10,30 Atomic Café - rel.
11,00 Atomix cu Tudor - rel.
14,00 Interactiv
15,30 Proaspete și fierbinți
15,55 Reactor
16,00 Metropolis cu Dinu - rel.
17,00 Selector
19,00 Atomix cu Andreea
21,55 Reactor
22,00 Hai Hui - rel.
22,30 Selector
23,00 Klub Bizzar - rel.
0,00 Insomnia

TV 2

7,00 Ediție matinală; 7,30 Bună dimineața, Ungaria!; 9,30 Matineu TV; **11,05 TV la marginea orașului** - s.; **11,30 Plin de viață** - s.; 11,55 Ura, călătorim!; 12,50 Ofertă directă; **13,10 Riviera** - s; **13,35 Bogați și frumoși** - s.; **14,00 Cuceritor fără inimă** - comed. Anglia cu Michael Caine; **15,45 Xena** - s.; **16,30 Clinica** - s.; **17,25 Sunset Beach** - s.; **18,10 Visători îndrăgostiți** - s.; **19,00 Camila** - s.; 19,30 Fapte; 20,00 Roata norocului; **20,30 Înger sălbatic** - s.; **21,00 Inspectorul Rex** - s. Germ.-Austria; **21,55 Roxanne** - comed., SUA; 24,00 Bună seara, Ungaria!; **0,45 Trandafiri și spini** - f. SUA cu Laura Dern, Robert Duvall;

PRO 7

7,20 SAM- magazin; **8,10 Mallorca** - s.; 9,00 Desene animate; **9,30 Cine-i șeful?** - s.; **10,00 Roseanne** - s.; **10,30 Tigrii au scăpat** - comed., baseball SUA, 1978; **12,10 Matlock** - s.; **13,05 Avocații** - s.; 14,00 Sam magazin; 15,00 Talkshowuri; 18,00 Taff - magazin; **18,30 Sub un acoperiș** - s.; 19,00 Simpsonii - s.d.a.; **20,00 Familia Bundy** - s.; 20,30 Galileo magazin; 20,55 Știri; **21,15 Buncărul** - thriller Germ.-Cehia, 1999; 23,25 Switch; 23,55 Reporterii - magazin; **0,55 Fresh** - thriller SUA-FR., 1993 cu Sean Nelson; 2,50 Magazin erotic

RTL

7,00 Matinal; 7,30 Bună dimineața; 8,00 Matinal; **8,30 Între noi** - s.; **9,00 Vremuri bune, vremuri rele** - s.; **9,30 Golden Place** - s.; 10,00 Mary Tyler Moore; **11,00 Dădaca** - s.; 11,30 Sabrina; 12,30 Duelul familiilor; 13,00 Magazinul amiezii; 14,00 Talkshow-uri; **18,00 Dădaca** - s.; **18,30 Între noi** - s.; 19,00 Bună seara; 19,30 Excvlusiv - Vedete; 19,45 Știri; 20,10 Exploziv magazin; **20,40 Vremuri bune, vremuri rele** - s.; 21,15 Quiz 21 - concurs tv.; **21,25 Colombo - Bătrânul și moartea** - s. pol. SUA; **23,10 Medic legist Samantha Ryan** - s.; 1,00 Știri; **1,30 Living Single** - s.

TV 5

14,05 Magazin; 15,15 Cinema; 17,15 Întrebări TV 5; 17,30 Teleturism; 18,05 Piramide; 18,30 Întrebări pentru campion; 19,00 Jurnal TV 5; 19,15 Velo Club; 20,00 Jocuri; 21,00 Jurnal Elveția; 21,30 Jurnal; 22,05 Documentar TV 5; 23,15 Cinema; 1,00 Jurnal Franța; 2,05 Soir 3; 2,30 Cinema

EUROSPORT

9,30 Magazin olimpic; 10,00 Ciclism - Turul Franței rezumate; 12,00 Tenis - turneu ATP Gstaad/Elveția în direct; 13,30 Ciclism - Turul Franței et. 12 în direct; 20,00 Motorsport magazin; 21,00 Sumo - Tokio; 22,00 Atletism; 23,00 Ciclism - Tour de France selecț.; 1,00 Motorsport magazin; 2,00 Camioane CE - Nogoro-Franța

VĂ RECOMANDĂM

PRO TV - 22,00 Gremlin 2 - comedie, SUA, 1990

PRIMA - 20,00 Clanul Philadelphia - dramă, SUA, 1979

HBO - 13,30 A doua carte a junglei - aventuri, SUA, 1997

TVR 2 - 19,45 În voia sorții la New York - dramă, SUA, 1994

TVR 1

7,00 Telematinal
11,20 TVR Timișoara pentru alte naționalități
12,20 Felicity - s. rel.
13,10 Tezaur folcloric - rel.
14,00 Jurnal
14,15 CiberFan - Lumea multimedia
14,30 Destinul unei națiuni
15,00 Convietuiri
16,00 Evrika
16,30 Librăria pe roți
17,00 Lumea și noi
17,30 Orice e posibil - s
18,00 Casa mea
18,30 Blossom - s.
19,00 Avanpremieră Știri
19,05 Corect!
19,15 Sunset Beach - s.
20,00 Jurnal * Meteo
20,45 Sport
20,55 Aristocrații - s.
21,45 Teatrul Național de Televiziune prezintă: **Dulcea povară a celebrității - s.**
22,50 Reflecții rutiere
23,05 Secolul XX văzut de David Frost
23,40 Jurnalul de noapte
0,20 Rock la miezul nopții

TVR 2

7,00 Domnișoara Andrea - s. rel.
7,50 Femeia misterioasă - s.
8,40 Poliție judiciară - s., rel.
9,30 Trupa DP 2
12,30 Arta apărării - rel.
13,00 Desene animate
13,30 Spațiu francofon - rel.
14,00 Toți, împreună
14,45 Știri
14,50 Mit și istorie - rel.
15,40 Veni, video, vici! - rel.
15,55 Orizont spiritual - rel.
16,25 Antologia jocului popular
16,45 Domnișoara Andrea - s.
17,35 Femeia misterioasă - s.
18,30 Telejurnal TVR 2
19,00 Știri bancare, Meteo
19,05 Iarba verde de acasă
19,45 În voia sorții la New York - dramă, SUA, 1994
21,15 Turnul de control
22,00 Călătorind prin țară
22,15 Poliție judiciară - s.
23,05 Știri
23,10 Enigmatica Terra
23,40 Armonii clasice
23,55 TVM. Mesager

PRO TV

7,00 Bună dimineața, Pro TV e al tău!
10,00 Tânăr și neliniștit - s., rel.
10,50 Doi polițiști și jumătate - s. rel.
11,35 Conan aventurierul - s.
(●) 12,25 Lumea lui Wayne 2 - f. rel.
14,20 Crimă în alb și negru - f. rel.
16,00 Tânăr și neliniștit - s.
16,50 Sens unic
17,00 Știrile Pro TV
17,30 Al șaptelea cer - s.
18,30 Seinfeld - s.
19,00 Știrile Pro TV
19,55 Momente de aur ale jocurilor Olimpice
20,00 Iubire fără vârstă - dramă, SUA, 1999
21,45 Știrile Pro TV
21,50 Chestiune zilei
22,00 Gremlin 2 - comedie, SUA, 1990
23,50 Știrile Pro TV
0,15 Pro FM e aici
0,45 Doi polițiști și jumătate - s. rel.
1,30 Seifeld - rel.
2,00 Orfanii - thriller, SUA, 1987

TV ACASĂ

10,00 Știrile de Acasă - rel.
10,30 Acasă la bunica - rel.
10,45 Căsuța poveștilor - rel.
11,00 Dragoste și putere - rel.
11,30 90-60-90 Fotomodele - s., rel.
12,20 Războiul pasiunilor - s., rel.
13,15 Guadalupe - s.
14,00 Femeia vieții mele - s. rel.
14,50 Antonella - s. rel.
15,45 Milady - s.
16,35 Dragoste și putere - s.
17,00 Desene animate
17,10 Acasă la români
17,15 Acasă la bunica
17,30 Trei femei - s.
18,30 Știrile de Acasă
19,05 Războiul pasiunilor - s.
20,00 90-60-90 Fotomodele - s.
21,00 Femeia vieții mele - s.
(●) 22,00 Imagini într-un ochi de aur - f. SUA, 1967
0,00 Închiderea programului Acasă

ANTENA 1

7,00 Observator
7,55 Aerobic Show
8,00 Dimineți LaTine
10,00 Știri
10,10 Desene animate
10,30 **Bărbați în negru** - s.
11,00 Croazieră de lux - s. rel.
12,00 Scandalul - s.
13,00 Știri
13,15 Uniți de nevoie - comedie, SUA, 1989
15,00 V.I.P. - s.
16,00 Suflet rebel - s.
17,00 Știri
17,20 Labirintul pasiunii - s. ultimul episod
18,10 Croazieră de lux - s.
19,00 Observator
20,00 Sub soarele Africii - s.
22,00 Observator
22,25 Divertisment Vouă
22,30 Joi TeleEurobingo 2
23,50 Ochi mincinoși - thriller, SUA, 1996
1,00 Pericol iminent - s. rel.
2,00 Camila - s.
2,50 Scandalul - rel.
3,40 Suflet rebel - s., rel.
4,00 Labirintul pasiunii - s., rel.
5,30 Trei destine - s.

TV ARAD

7,00 Observator
7,55 Aerobic show
8,00 Dimineți LaTine
10,00 Știri TVA
10,30 Bărbați în negru - s.
11,00 Croazieră de lux - s.
12,00 Scandalul - s.
13,00 Știrile amiezii
13,15 Uniți de nevoie - comedie, SUA, 1989
(●) 15,00 V.I.P. - s.
16,00 Suflet rebel - s.
17,00 Știri
17,15 „Vouă"
17,20 Divertisment
17,50 Anunțuri
18,00 Viața spirituală
18,30 Știri TVA
19,00 Observator
19,55 „Vouă"
20,00 Sebiș 2000 - muzică
22,00 Știri TVA
În continuare program identic cu cel al Antenei 1

TV INTERSAT

8,55 Deschiderea programului
9,00 Farmacia de serviciu - s. rel.
9,30 Mistere, farmece și miracole - rel.
9,50 Preciosa - s.
10,30 Cartuna Show
11,00 Știrile Intersat - rel.
11,30 Bumerang - s.
12,00 Arșiță mortală - rel.
13,30 Obiectiv economic - rel.
13,45 Comorile lumii - rel.
14,00 Emisiune în limba maghiară - rel.
15,00 Neon Rider - s. rel.
16,00 Desene animate
16,30 Audio Star și invitații săi
18,30 Haideți să ne jucăm!
18,45 Știrile Intersat
19,30 Neon Rider - s.
20,30 Farmacia de serviciu - s.
21,00 Mistere, farmece și miracole - s.
21,20 Preciosa - s.
22,00 Orașul de argint - film
23,30 Știri - rel.
0,00 Erotica
1,00 Închiderea programului

ANIMAL PLANET

8,00 Aventurile vânătorului de crocodili
9,00 În lumea animalelor
11,00 Povestiri despre cai
12,00 Omul-aligator
12,30 Povestiri din adâncuri
13,00 Cazurile judecătorului Wapner
14,00 Aventurile vânătorului de crocodili
15,00 La grădina zoologică
16,00 Salvați animalele!
16,30 În lumea animalelor
17,00 Zig & Zag
18,00 Totul despre lumea animalelor
18,30 Aventurile vânătorului de crocodili
19,00 Salvați animalele!
19,30 În mijlocul naturii
20,00 Acvanautii
20,30 Aventurile vânătorului de crocodili
21,00 Animalele de la A la Z: Povestea păunului
22,00 Detectivi de animale: Rinocerii. Broaștele țestoase
23,00 Vânătorul de crocodili
0,00 Câini sălbatici
1,00 Urgențe veterinare

BUDAPESTA 1

6,42 Lumea satului; 7,00 Bună dimineața; 8,30 Jurnale regionale; **9,30 Bestia** - s; 10,00 Doar astăzi - emis. distract.; **10,30 Comoara cavalerilor templieri** - s., FR.-Ungaria; **12,30 Totul pentru iubire** - s.; 13,00 Magazin informativ; 13,10 Jurnale regionale; 14,00 Împreună - mag. minorităților; **15,00 Ultimul Wereczky** - f. Ungaria; 16,00 Musica Historica; 16,20 Alpi-Dunăre-Adriatica - mag.; 16,50 Mileniu; 17,00 Deșteptul; 17,30 Festival de muzică evreiască la Londra; 18,00 O mână de ajutor; 18,30 Expoziția mondială Hanovra; 19,00 Știri; 20,00 Iaru merge acasă - interviu; 20,30 Știri; 21,00 Poveștile mileniului; 21,30 Copil în timp - f. SF SUA; 23,00 Știri; 23,10 Actual; 23,30 Tema; 23,50 Fan; **0,20 Kir Royal** - s. 1,20 72 ore - ofertă culturală

BUDAPESTA 2

6,45 Lumea satului; 7,00 Matinal; 7,30 Jurnale regionale; 9,30 112 - mag. poliției; 10,00 File de cronică; 10,30 Ora de știință; 12,00 Telenoroc; 12,30 Elan; **13,05 Doi băieți, o fată, o pizzerie** - s.; 13,45 Artă populară; 14,00 Știri la prânz; 14,05 Magazin informativ; 15,00 Piața centrală - rep.; 16,30 Asta sunt eu; 17,05 Strada școlii; 18,30 Confruntare; 19,00 Telesport; 20,40 Desene animate; 21,00 Știri, sport; **21,30 Ungaria privată** - doc. în serial; 22,15 Primăvară budapestană; 23,45 Ora de închidere;

VĂ RECOMANDĂM
ACASĂ - 22,00
Imagini într-un ochi de aur - dramă
Ecranizare a romanului cu același titlu, de Carson McCullers, care începe chiar cu prima frază din carte. O poveste bizară, despre sex, trădare și perversiune, focalizând pe două cupluri, care trăiesc într-o tabără militară din Sud.

Maiorul Weldon Penderton face eforturi să-și înnăbușe homosexualitatea și să nu uite că prestanța de ofițer superior îl obligă. Soția lui Leonora se simte frustrată în amorul propriu de femeie superbă și întreține o relație intimă cu lt. col. Morris Langdon. Soția acestuia, Alison, după tragica moarte a fetiței lor, e cu mințile rătăcite și se automutilează, singura persoană pe care o acceptă în preajmă fiind un servitor filipinez. Și în timp ce Weldon e din ce în ce mai obsedat de tânărul Williams, acesta îi dă târcoale Leonorei ...

VĂ RECOMANDĂM
HBO - 19,00 Vila din Florența - dragoste, SUA, 2000

PRIMA

7,00 Milagros - rel.
8,00 Taifas
13,00 Milagros - s.
14,00 Motor - rel.
15,00 Viper - s., rel.
15,55 Clip Art
16,00 Salvați de clopoțel - rel.
17,00 Viper - s.
18,00 Focus
18,30 Impact
19,00 Cavalerul rătăcitor - s.
20,00 Embryo - SF, SUA, 1976
21,45 Știri pe scurt * Meteo
22,00 Raven - s.
23,00 Detectivi de elită - s.
0,00 Sex cu Nadine
1,00 Focus - rel.
1,30 Impact - rel.

TELE 7 ABC

7,00 Bună dimineața, România!
9,00 Dați vina pe Corina - rel.
10,30 Economic ABC - rel.
10,45 Gura lumii - rel.
11,00 Senzațional - rel.
12,00 Linia întâi - rel.
13,00 Ora unu a venit
13,10 Linia întâi - rel.
14,00 Îți mai aduci aminte, doamnă? - rel.
15,30 Tinerețe fără bătrânețe
16,00 Domino
17,00 Dați vina pe Corina
18,00 În justiție
19,00 Telejurnal
19,45 Economic ABC
20,00 Gura lumii
20,15 Documentar
21,00 Senzațional cu Dan Diaconescu
22,00 Țara de dincolo de București
0,00 Tentații
0,30 Concert
1,00 Ora unu a venit
1,15 Concert
1,45 Telejurnal - rel.
2,30 Economic ABC - rel.
2,50 Gura lumii - rel.
3,00 Documentar - rel.
4,00 Dați vina pe Corina - rel.

HBO

10,00 Dacă zidurile ar vorbi - dramă, SUA, 1996
11,45 Doi în plus - comedie, SUA, 1997
13,30 Amerikan Perfect - dramă, SUA, 1997
14,15 Capcană pentru turiști - aventuri, SUA, 1998
16,45 Rapsodie în roz - comedie, SUA, 1995
18,15 Cinema
18,45 Mai bine nu se poate - comedie, SUA, 1997
21,00 Urma scapă turma - acțiune, SUA, 1997
22,45 Concert Cher
0,15 Jocuri - erotic, SUA, 1999
2,00 Curaj în linia întâi - dramă, SUA, 1996

DISCOVERY

10,00 Comori pierdute ale antichității
10,55 Călătorii cu Anna Walker
11,20 Discovery astăzi
11,50 Portrete din natură
12,45 Rezervația focilor
13,10 Discovery astăzi
13,40 Medici detectivi
14,30 Aventura cunoașterii
15,25 Revoltă în RAF
16,15 Elicoptere de atac
17,10 Jurassica
18,05 Călătorii cu Ana Walker
18,30 Din lumea supranaturalului
19,00 Pe urmele ursilor
20,00 Animal X
20,30 Din lumea supranaturalului
21,00 Planeta dezlănțuită
22,00 Aventura cunoașterii
23,00 Vânătorul de crocodili în Sumatra
0,00 Mașini extreme
1,00 Comori pierdute ale antichității
2,00 Animal X
2,30 Din lumea supranaturalului
3,00 Pe urmele ursilor

PRO TV INTERNAȚIONAL

0,00 Știrile Pro TV
1,00 Chestiunea zilei pe scurt
1,10 Chestiunea zilei
2,50 Revista presei
3,00 Știrile Pro TV
3,10 Profit. Informații economice
3,15 P(r)oezia
3,20 Zero - rel.
4,15 Acasă la bunica
4,30 Acasă la români - rel.
5,30 Zero
6,00 Știrile Pro TV
6,30 Știrile de Acasă
7,00 Profeții despre trecut - rel.
8,00 Doctorul casei - rel.
8,30 Superabracadabra - rel.
10,00 Închiderea programului

ATOMIC TV

7,00 Selector
10,25 Reactor
10,30 Selector
11,00 Atomix cu Ina - rel.
14,00 Interactiv
15,30 Proaspete și fierbinți
15,55 Reactor - știrile zilei
16,00 VOT
17,00 Selector
19,00 Atomix cu Andreea
21,55 Reactor - știrile zilei
22,00 Selector
0,00 Insomnia

TV 2

7,00 Magazin matinal; 7,30 Bună dimineața; 8,00 Matinal; 9,30 TV 2 matineu; **10,40 O doamnă misterioasă** - s.; **11,30 Plin de viață** - s.; 11,55 Ajută-te singur!; 12,20 Salon auto 2000; 12,45 Ofertă directă; **13,10 Riviera** - s.; **13,35 Bogați și frumoși** - s.; **14,00 Moll Flanders** - comedie, SUA, cu Kim Novak; **15,45 Xena** - s.; **16,30 Clinica** - s.; **17,00 Sunset Beach** - s.; **18,10 Visători îndrăgostiți** - s.; **19,00 Camila** - s.; 19,30 Fapte; **20,00 Înger sălbatic** - s.; 20,30 Multimilionar - conc. tv.; 21,00 Dario - show; **22,05 Clifford** - comedie, SUA; 23,40 Bună seara, Ungaria; **0,10 Mister la morgă** - f. SUA; **1,50 Police Blues** - s.

PRO 7

7,45 Taff - magazin; **8,15 Mallorca** - s.; 8,40 Desene animate; **9,35 Cine-i bossul?** - s.; **10,00 Roseanne** - s.; **10,35 Deep Running** - melodramă, SUA, 1997; **12,10 Matlock** - s.; **13,10 Avocații** - s.; 14,00 Sam - magazin; 15,00 Talkshow-uri; 18,00 Taff - magazin; **18,30 Sub un acoperiș** - s.; 19,00 Simpsonii - d. a.; **20,00 Fam. Bundy** - s.; 20,30 Galileo - magazin; 20,55 Știri; **21,15 Specialiștii** - acțiune, SUA/Canada, 1996, cu Sandrine Holt; **23,10 Blackjack** - thriller/acțiune, SUA/Canada, 1998, cu Dolph Lundgreen; **1,00 Killer Target** - comedie/acțiune Hong Kong, 1991, cu Leslie Cheung

RTL

7,05 Matinal; 7,30 Bună dimineața; 8,00 Matinal; **8,30 Între noi** - s.; **9,00 Vremuri bune...** - s.; **9,30 Golden Place** - s.; 10,00 Mary Tyler Moore; **11,00 Dădaca** - s.; 11,30 Sabrina talk; 12,30 Duelul familiilor; 13,00 Magazin informativ; 14,00 Talkshow-uri; **18,00 Dădaca** - s.; **18,30 Între noi** - s.; 19,00 Magazinul landurilor; 19,30 Exclusiv - Stars; 19,45 Știri; 20,10 Exploziv - magazin; **20,40 Vremuri bune, vremuri rele** - s.; 21,15 Quiz show; **22,15 Camper-ul** - s. Germania; **22,45 Biroul** - s. Germania; 23,15 Plăcerea de a trăi - magazin; 0,15 TV Kaiser; 1,00 Jurnal; **1,30 Living Single** - s.

TV 5

13,05 Întrebări; 13,30 Jurnal TV 5; 15,15 Jocuri; 16,15 Alegerea mea; 17,00 Jurnal TV 5; 17,15 Întrebări; 17,30 Magazin; 18,05 Piramide; 18,30 Întrebări pentru campion; 19,00 Jurnal TV 5; 19,15 Velo Club; 20,00 Divertisment; 20,30 Arte Info; 21,00 Jurnal Belgia; 21,30 Jurnal France 2; **22,05 Diva** - s.; 23,00 Jurnal TV 5

EUROSPORT

9,00 Natație - CE Helsinki, în direct; 10,00 Ciclism - Turul Franței; 11,00 Golf magazin; 12,00 Natație; 13,00 Motorsport magazin; 14,00 Motocros CM 250 cmc; 14,30 Moto CM, în direct; 15,00 Moto - MP al Angliei, în direct; 17,15 Ciclism - Turul Franței, et. 7, în direct; 19,00 Natație - CE Helsinki; 21,00 Champ Car - Cleveland; 22,00 Box; 23,00 Ciclism - Turul Franței 2000; 0,00 Sportcentre; 0,15 Natație - CE Helsinki; 1,15 Moto - MP al Angliei/Donington

RADIO ARAD & RADIO CONTACT (99,1 MHz)

5,00-8,00 Lupta cu somnul
8,00-10,00 Bună dimineața, Arad!
10,00-12,00 Tovarășii mei
12,00-14,00 Pulsul zilei
14,00-15,00 Radio Magazin - Deutsche Welle
15,00-17,00 Contact FM
17,00-18,00 Atenție mare
18,30-19,00 Născuți pentru muzică
19,00-19,30 Bună seara, Arad!
19,30-20,00 Viața spirituală
20,00-20,15 Fanta Fiesta
20,15-22,00 Seară de seară
22,00-5,00 Vineri seară nu mi-e somn

RADIO PRO FM (92,1 MHz)

1,00-3,00 MINISTRY OF SOUND SESSION cu Mihai Gurei; 3,00-5,00 MUZICĂ; 5,00-5,30 BULETIN DE ȘTIRI la fiecare sfert de oră; 5,30-8,00 PRO FM PANĂ LA UNU cu Nono Semen și Laura Călăceanu; 7,00-10,00 PRO FM PANĂ LA UNU cu Cătălin Lăpuscă; 10,00-13,00 PRO FM PANĂ LA UNU cu Mihai Dobrovolschi; 13,00-14,00 13-14 CU ANDREI cu Andrei Gheorghe; 14,00-17,00 POFTIM PRO FM cu Cristian Pavel; 17,00-18,00 TOP TEN PRO FM cu George Vintilă; 18,00 - 19,00 FABRICAT ÎN ROMÂNIA cu Andrei Gheorghe; 19,00-20,00 252.26.42 cu Călin Gheorghe; 20,00-23,00 LATINO PARTY cu Vali Bărbulescu; 23,00-2,00 HOT PARTY MIX cu Mihai Gurei

RADIO TIMIȘOARA

6,00 Ceasurile dimineții
8,00 Muzică populară cu dedicații
9,00 Cânt din suflet
10,00 Radio circuit; 11,00 Gramofon
12,00 Miez de zi la pulul vest
13,00 Emisiune în limbile minorităților
16,00 Radio cocktail
18,00 Actualitatea radio
18,10 Trasee turistice
19,00 Radiojurnal; 19,15 Idei în dialog
20,05 Călătorie în lumea poveștilor
20,15 Istoria muzicii rock
21,00 Curierul de seară
Știri: 6,00; 7,55; 11,00; 12,50; 17,00; 20,00; 21,00; 21,55.
Radio Jurnal: 7,00; 16,00; 19,00.

RADIO SEBIȘ

6,00 Matinal „21"
9,00 Alo, tu alegi!
10,00 Cafeaua de zece
12,00 Magazin „21"
14,00 Astăzi te sărbătorim - muzică populară și dedicații muzicale
15,00 Secvența „21"
18,00 La mulți ani! - dedicații muzicale
19,00 Rock Da Hause
20,00 Adina și Pamela Șou
22,00 Club „21"
0,00 Telefonul îndrăgostiților

TVR 1

7,00 Ploaia de stele - rel.
8,20 Desene animate
9,20 Zorro - s.
10,10 Garantat 100%
11,10 Prieten la nevoie - comedie, SUA, 1996
13,00 Arca Marinei
16,00 Tenis: Turneu pe iarbă de la Wimbledon, Marea Britanie. Finala feminină
19,00 Hotelul Payne - s.
19,30 Carol și compania - s.
20,50 Jurnal * Meteo
20,25 Sport
20,30 Surprize, surprize
22,30 Niciodată nu e prea târziu - s.
23,20 Jurnal
23,25 Săptămâna sportivă
23,45 Minciuni - dramă, SUA, 1992

TVR 2

7,00 Domnișoara Andrea - s., rel.
7,50 Femeia misterioasă - s., rel.
9,30 Osia lumii
10,00 Lumea de mâine
11,35 Care pe care, o nouă provocare!
13,15 Pasiunea mea, natura - doc.
14,15 Îngeri buclucași - s.
14,45 Știri
14,50 Atlas
15,20 Top TVR 2
16,15 D'ale lu' Mitică
16,45 Domnișoara Andrea - s.
17,35 Femeia misterioasă - s.
18,30 Telejurnal TVR 2
18,45 Lumini și umbre - s.
20,00 Un secol de cinema
21,00 Cordier, judecător și polițist: Trădat de ai săi - acțiune, Franța, 1998
21,50 Star Trek - Voyager - s.
22,40 Adevărate povești hollywoodiene - doc.
23,10 Știri
23,15 Integrale
0,00 TVM. Mesager

PRO TV

7,00 Desene animate
8,25 Conor viteazul - s.
9,20 Lois și Clark - s.
(●) 10,15 Bucle de aur - comedie, SUA, 1935
11,30 Alesul inimii - primul episod
11,55 Gillette - lumea sportului
12,10 Promotor
12,50 Știrile Pro TV
13,00 Zero - Emisiune pentru tineri
14,00 Știrea zilei - s.
14,30 Cybill - s.
15,00 Benny Hill - s.
15,30 Hercule - s.
16,30 Profashion
17,00 Fotbal: Cupa Intertoto: Ceahlăul Piatra Neamț-Real Mallorca
19,00 Știrile Pro TV
19,30 Steaua ta norocoasă
(▲) 22,00 Nouă săptămâni și jumătate - erotic, SUA, 1986
23,15 N.Y.P.D. Blue - s.
0,00 Pro FM e aici!
(■) 0,15 Noaptea pasiunii - erotic, SUA, 1997
2,00 Zero - rel.
3,00 Știrea zilei - s. rel.
3,30 Hercule - s. rel.
4,15 Profashion - rel.
4,45 Steaua ta norocoasă - rel.
6,30 ProMotor - rel.

TV ACASĂ

10,00 Știrile de Acasă - rel.
10,30 Acasă la bunica - rel.
10,45 Căsuța poveștilor - rel.
11,00 Dragoste și putere - s., rel.
11,25 90-60-90 Fotomodele - s., rel.
12,10 Războiul pasiunilor - s., rel.
13,00 Ia-mă acasă!
13,30 Doctorul casei
14,00 Verdict: crimă! - s.
15,00 Antonella - s.
15,45 Milady - s.
16,35 Dragoste și putere - s.
17,00 Lassie - s.
17,30 Trei femei - s.
18,30 Diagnostic crimă - f. SUA, 1994
19,30 Acasă la români
(●) 21,00 Roiul - f. SUA, 1978
23,35 Acasă la români - rel.
0,00 Închiderea programului Acasă

ANTENA 1

7,00 Un altfel de Crăciun - dramă, SUA, 1996
8,55 Aerobic show
9,00 Aventuri în junglă - s.
9,30 Fir întins
10,00 Casa de piatră
10,30 Roata de rezervă
11,00 Unde a dispărut Compania a VII-a? - comed. coprod., 1973
13,00 În căutarea gloriei - s. primul episod
15,00 Totul va fi bine
16,00 A treia planetă de la Soare - s. primul episod
16,30 Clanul Popeștilor
17,00 Fashion Club
17,30 Granițele iubirii - s.
19,00 Observator
20,00 Întâlnire cu surprize - comedie, SUA, 1987
21,45 Observator
22,00 Misiune sub acoperire - s. primul episod
23,00 Party Time - în direct de la Costinești
1,30 Obsesiile trecutului - thriller, SUA, 1995
3,30 Aventuri în junglă - s. rel.
4,00 Fir întins - rel.
4,30 Roata de rezervă - rel.

TV ARAD

7,00 Un altfel de Crăciun - film pentru copii, SUA
8,55 Aerobic show
9,00 Știri TVA - rel.
9,30 Fir întins
10,00 Casa de piatră
10,30 Roata de rezervă
11,00 Unde a dispărut compania a 7-a - comedie Franța
13,00 În căutarea gloriei - s. SUA, 1997, ep.1
14,00 Totul va fi bine
16,00 A treia planetă de la Soare - s.
16,30 Clanul Popeștilor - ep. 33
17,00 Fashion Club
17,30 Muzică populară
18,20 Anunțuri
18,30 Știri TVA
19,00 Observator
20,00 Întâlnire cu surprize - comed. SUA, 1987
21,45 Știri TVA
În continuare program identic cu cel al Antenei 1

TV INTERSAT

8,55 Deschiderea programului
9,00 Piratul mărilor sudice - film
10,30 Desene animate
11,00 Știrile Intersat - rel.
11,30 Animalele fraților Kratts - s.
12,00 Omul circuit - comedie
13,30 100 de ani de cinema - rel.
14,00 Enciclopedie canină
15,00 Memorii din anul 1974
16,00 Căile ferate britanice - ep. 6
16,30 Curro Jimenez - s.
17,30 Safari
18,00 Intersat cultural
18,45 Știrile Intersat
19,30 Forțele speciale de elită - s.
20,30 Casa de nebuni - s.
21,00 Ți-e teamă de întuneric? - s.
21,30 Rock on the Earth
22,00 Antrenați pentru a ucide - film
23,30 Știrile Intersat - rel.
0,00 Erotica
1,00 Închiderea programului

ANIMAL PLANET

8,00 Salvați și salvatori
9,00 Reportaje de la grădina zoologică
9,30 Hollywood Safari
10,30 Medic de animale
11,30 Totul despre Australia: Inepuizabila pădure tropicală
12,30 Aventurile vânătorului de crocodili
13,30 Parcul maimuțelor
14,00 Vânătorul de crocodili
15,00 Urgențe veterinare
16,00 Vietuitoarele Europei: Leagănul civilizației europene
17,00 Supraviețuitorii: Lupii cenușii din Munții Stâncoși
18,00 Povestiri cu delfini: Secrete și legende
19,00 Vânătorul de crocodili: Rechinii de la antipozi
20,00 Acvanauții
21,00 Salvați și salvatori
22,00 Poliția animalelor
23,00 Rezervația de animale
0,00 Vânătorul de crocodili
1,00 Acvanauții

BUDAPESTA 1

6,45 Lumea satului; 7,00 Mesajul trecutului; 9,00 Religie; 9,10 Zanzibar - emis. pt. tineri; 10,30 Dute-vino; 11,00 Mozaic de sâmbătă; 11,30 Emisiunea pensionarilor; 12,00 Fereastra - mag. informativ; 13,00 Știri; 13,05 Bravo TV; 14,05 Ape tăcute; 15,00 Cea mai frumoasă vară a adolescenței - 6; 15,30 Delta; 16,00 Secolul nostru; 16,30 Firme celebre; 17,00 Telesport: Natație CE Pentatlon CE; 20,00 Loto show; 20,30 Știri; **21,00 Anotimpuri capricioase**; 22,00 Repede!; 23,05 Decernarea premiilor Laureus; **0,40 Therese** - f. Franța

BUDAPESTA 2

8,25 Lumea satului; **8,40 Cer senin** - s.; 9,30 Magazinul minorităților; 12,05 Împreună; **13,00 Salvatorii** - s.; **14,05 Comedianții** - s.; **16,30 Compania aeriană** - s.; 17,20 Clubul trei dorințe; 17,50 Dvs. ați cerut! 18,40 În amintirea lui Reti Jozsef; 19,35 Bruhaha - em. distr.; 20,30 Desene animate; 21,00 Știri, sport; 21,30 Cheful tinerilor; 22,00 Ne întâlnim la Sydney; 23,00 Telesport: Pentatlon CE, natație CE; **0,05 Strada speranței** - s. SUA; 0,50 Bravo TV

VĂ RECOMANDĂM

PRO TV, ora 22,00 - Nouă săptămâni și jumătate - erotic

Dacă în domeniul artelor, în care lucrează, Elizabeth are succes, nu același lucru se poate spune despre viața amoroasă. De câte ori se află față în față cu un bărbat, ceva neexplicabil se întâmplă și frumoasa femeie se ascunde în spatele unei carapace. Dar, într-o zi îl cunoaște pe John, un agent de bursă, posesor al unui farmec irezistibil, din mrejele căruia nimeni nu poate scăpa. Elizabeth simte că scapă controlul asupra propriei persoane, devenind o marionetă în mâinile acestui bărbat periculos de atrăgător. Ea a intrat într-un joc plin de pasiune, dar și durere, în care totul este trăit la intensitate maximă... O poveste fierbinte de dragoste, care spulberă orice tabuu sexual, o privire provocatoare asupra iubirii și obsesiei.

VĂ RECOMANDĂM

PRIMA - 20,00

Hiroshima: Renașterea - dramă, SUA, 1990

PRIMA

7,00 Milagros - rel.
8,00 Taifas
13,00 Milagros - s.
14,00 Cinemagia - rel.
14,30 Exploziv - rel.
15,00 Viper - s. rel.
15,55 Clip Art
16,00 Salvați de clopoțel - s.
17,00 Viper - s.
18,00 Focus
18,35 Impact
19,00 Cavalerul rătăcitor - s.
20,00 Afacerile sunt afaceri - dramă, Marea Britanie, 1987
21,45 Știri pe scurt
22,00 Dușmanul dușmanului - s.
23,00 Detectivi de elită - s.
23,55 Clip Art
0,00 Focus - rel.
0,30 Impact - rel.

TELE 7 ABC

7,00 Bună dimineața, România!
9,00 Dați vina pe Corina - rel.
10,30 Economic ABC - rel.
10,45 Gura lumii - rel.
11,00 Senzațional - rel.
12,00 Măștile puterii - rel.
13,00 Ora unu a venit
13,15 Măștile puterii - rel.
14,00 Primul pas - rel.
15,30 Tinerețe fără bătrânețe
16,00 Post Meridian
17,00 Dați vina pe Corina
18,00 Documentar
19,00 Telejurnal
19,45 Economic ABC
20,00 Gura lumii
20,15 Documentar
21,00 Senzațional cu Dan Diaconescu
22,00 Reporter Tele 7
22,30 Telemedicina
0,00 Nopți albe
1,00 Ora unu a venit
1,15 Concert
1,45 Telejurnal - rel.
2,30 Economic ABC - rel.
2,50 Gura lumii - rel.
3,00 Documentar - rel.
4,00 Dați vina pe Corina - rel.
5,00 Reporter Tele 7 - rel.

HBO

10,00 Luna ucigașă - acțiune, SUA, 1999
11,30 Dragă, am micșorat copiii - s.
12,15 Lucruri foarte rele - suspans, SUA, 1998
14,00 Urma scapă turma - acțiune, SUA, 1997
15,45 Prețul libertății - dramă, SUA, 1998
17,45 Spawn - arma dreptății - SF, SUA, 1997
19,30 Înțelegerea - comedie, SUA, 1999
21,00 Houdini - dramă, SUA, 1998
22,45 Stargate - s.
23,30 Noaptea dintre bine și rău - thriller, SUA 1997

DISCOVERY

10,00 Momente cruciale ale istoriei
10,55 Călătorii cu Anna Walker
11,20 Discovery astăzi
11,50 Amazonia neîmblânzită
12,45 Nebuni după avioane
13,10 Discovery astăzi
13,40 Conexiuni
14,30 Dincolo de adevăr
15,25 Avertisment din Antarctica
16,15 Forța de atac
17,10 Clopotele de la Cernobâl
18,05 Călătorii cu Anna Walker
18,30 Discovery astăzi
19,00 Viața la extreme
20,00 Dincolo de anul 2000
20,30 Discovery astăzi
21,00 Lupta pentru viață
22,00 Vânătorii de rechini
23,00 Deschizătorii de drumuri
0,00 Automobilul viitorului
1,00 Momente cruciale ale istoriei
2,00 Dincolo de anul 2000
2,30 Discovery astăzi
3,00 Viața la extreme

PRO TV INTERNAȚIONAL

0,00 Știrile Pro TV
1,00 Chestiunea zilei pe scurt
1,10 Chestiunea zilei
2,50 Revista presei
3,00 Știrile Pro TV
3,10 Profit
3,15 P(r)oczia
3,20 Acasă la bunica - rel.
4,15 Acasă la bunica
4,30 Viața bate filmul
5,15 Acasă la români
5,30 ProFm e aici!
6,00 Știrile Pro TV
6,30 Știrile de Acasă
7,00 Bună dimineața, Pro TV e al tău!
10,00 Închiderea programului Pro TV Internațional

ATOMIC TV

7,00 Selector
10,25 Reactor - rel.
10,30 Cinematomic - rel.
11,00 Atomix cu Mircea - rel.
14,00 Interactiv
15,30 Proaspete și fierbinți
15,55 Reactor - știrile zilei
16,00 Rockada - rel.
17,00 Selector
19,00 Atomix cu Tudor
21,55 Reactor - știrile zilei
22,00 Atomic Café
22,30 Selector
23,00 Metropolis
0,00 Insomnia

TV 2

7,00 Magazin matinal; 7,30 Bună dimineața, Ungaria; 9,30 Matinéu TV 2; **11,05 TV la marginea orașului** - s.; **11,30 Plin de viață** - s.; **11,55 Clinica de animale** - s.; 12,20 Ofertă directă; 12,45 Talk - show; **13,10 Riviera** - s.; **13,35 Bogați și frumoși** - s.; **14,00 Lumina lunii și umbre** - SF, Anglia; **15,45 Xena** - s. **16,30 Clinica** - s.; **17,25 Sunset Beach** - s.; **18,10 Îndrăgostiți visători** - s; **19,00 Camila** - s.; 19,30 Fapte; 20,00 Roata norocului; **20,30 Înger sălbatic** - s.; 21,00 Urmă fierbinte - mag. soluțiilor; **21,45 Niciodată fără fata mea** - f. SUA, cu Sally Field; 24,00 Bună seara, Ungaria!; **0,45 Miss Psihocop** - s. pol. SUA; **1,35 Inamicii jurați** - s.; 2,25 Internet

PRO 7

7,35 TAFF - magazin; **8,00 Mallorca** - s.; 8,30 Desene animate; **9,20 Cine-i șeful?** - s.; **9,50 Roseanne** - s.; **10,20 Cea mai frumoasă femeie din lume** - comed. SUA, 1994; **12,10 Matlock** - s.; **13,05 Avocații** - s. 14,00 Sam - magazinul amiezii; 15,00 Talkshow-uri; 18,00 Taff - magazin; **18,30 Sub un acoperiș** - s.; **19,00 Simpsonii** - s.; **20,00 Fam. Bundy** - s.; 20,30 Galileo - magazin științific; 20,55 Știri; **21,15 Familia Flodder în Manhattan** - comedie, Olanda, 1991; 23,15 Magazin erotic; **0,05 Secretul extazului** - erotic, Franța, 1997; **1,45 Îngerul răzbunării** - thriller erotic, SUA

RTL

7,00 Șapte fix; 7,30 Bună dimineața!; 8,00 Opt fix; **8,30 Între noi** - s. Germania; **9,00 Vremuri bune...** - s. Germania; **9,30 Living Single** - s.; 10,00 Mary Tyler Moore; **11,00 Dădaca** - s.; 11,30 Sabrina - talk; 12,30 Duelul familiilor - concurs TV; 13,00 Magazinul amiezii; 14,00 Talkshow-uri; **18,00 Dădaca** - s.; **18,30 Între noi** - s. Germania; 19,00 Magazin regional; 19,30 Exclusiv magazin; 19,45 Știri, sport, meteo; 20,10 Exploziv magazin; **20,40 Vremuri bune, vremuri rele** - s. Germania; **21,15 Clinica municipală** - s.; **22,15 Cei mai buni medici** - s.; 23,15 Stern TV - magazin; 1,00 Jurnalul nopții; **1,30 Living Single** - s.

TV 5

13,05 100% Întrebări; 14,05 Timpul prezent; 15,00 Jurnal TV 5; **15,15 Julie Lescaut** - s.; 17,00 Jurnal TV 5; 17,15 Întrebări TV 5; 17,30 Magazin; 18,05 Piramide; 18,30 Întrebări pentru campion; 19,00 Jurnal TV 5; 19,15 Magazin; 20,00 Jocuri; 21,00 Jurnal Elveția; 22,05 Magazin; 1,00 Jurnal Franța

EUROSPORT

9,30 Auto - super - turisme, Budapesta; 10,30 Ciclism - Turul Franței; 12,00 Tenis - turneu ATP Gstaad - Elveția în direct; 14,00 Echitație - Cupa Națiunilor; 15,00 Yachting; 15,30 Moto Trial CM; 16,00 Kiteboard; 17,00 Ciclism - Turul Franței, rezumate; 19,00 Mașini sport - Elkhart Lake/SUA; 20,00 Motosport - magazin; 21,00 Sumo - Tokio; 22,00 Atletism - Campionatele Africii, Alger ziua 3; 23,00 Ciclism - Turul Franței; 1,00 Moto - superbrike magazin; 1,30 Motosport.

VĂ RECOMANDĂM

PRIMA TV. 20,00

Afacerile sunt afaceri - dramă

Până acum afacerea soților Flynn, Babs și Kieran a mers ca pe roate. Într-o bună zi, o mare rețea comercială cumpără magazinul și-l trimite pe un anumit domn Barry pentru a vedea, la fața locului, cum stă situația. În loc să verifice dosarele contabile, acesta pare însă mai interesat de Josie Patterson, atrăgătoarea angajată a familiei Flynn. Indignată de situație, Babs îl acuză pe Barry de hărțuire sexuală, dar tot ceea ce obține este concedierea sa de la conducerea magazinului.

VĂ RECOMANDĂM

HBO. 21,00

Houdini - dramă

O figură interesantă și misterioasă, celebrul Harry Houdini nu și-a dezvăluit niciodată toate tainele, toate amănuntele vieții sale. Filmul prezintă povestea acestuia, începând din momentul nașterii, continuând cu emigrarea în America și până la tragica sa moarte. Sunt urmărite atât cariera, de la un simplu magician, până la statutul de demascator al impostorilor în profesia sa, dar și viața personală a marelui artist, inclusiv relațiile dificile pe care le-a avut cu cei din jur. Povestea debutează pe 6 ianuarie 1906. Houdini, dezbrăcat și încătușat, este închis într-o celulă. Pentru a scăpa, el se folosește de o micuță cheie, ascunsă cu mare grijă chiar sub piele. Îl vedem apoi, eliberând toți prizonierii, spre șocul paznicilor, surprinderea soției sale și deliciul presei.

TVR 1

7,00 Matinal național
11,20 TVR Cluj-Napoca
12,10 Felicity - rel.
13,00 Secolul XX văzut de David Frost
14,00 Jurnal
14,15 CiberFan
14,30 Doi cătări pentru micuța Sara - f., rel.
16,15 O vedetă... populară
17,30 Orice e posibil - s.
18,00 Impas în doi
18,30 Blossom - s.
19,00 Avanpremieră - Știri
19,05 Corect
19,15 Sunset Beach - s.
20,00 Jurnal * Meteo
20,45 Sport
20,55 Felicity - s.
21,45 Recurs la morală
22,30 Jurnalul Academiei Cațavencu
22,45 Contele de Monte Cristo - aventuri, Franța, 1998 - partea a doua
23,40 Jurnalul de noapte
0,45 Cafe Corso

TVR 2

7,00 Domnișoara Andrea - rel.
7,50 Femeia misterioasă - rel.
8,40 Omul și muzica - rel.
9,30 Trupa DP 2
12,30 Arca lui Noe - rel.
13,00 Desene animate
13,30 Virtuozi ai instrumentelor populare - rel.
13,45 Toți, împreună
14,45 Știri
14,50 Puls 2000 - rel.
15,40 Veni, video, vici! - rel.
15,55 E dreptul tău! - rel.
16,25 Nouă meșteri mari
16,45 Domnișoara Andrea - s.
17,35 Femeia misterioasă - s.
18,30 Telejurnal TVR 2
19,00 Știri bancare. Meteo
19,05 Iarba verde de acasă
19,40 Un studio în căutarea unei vedete - dramă, România, 1989
21,15 Mit și istorie
22,00 Călătorind prin țară
22,15 Poliție judiciară - s.
23,05 Știri
23,10 Omul și muzica
0,05 TVM. Mesager

PRO TV

7,00 Bună dimineața, Pro TV e al tău!
10,00 Tânăr și neliniștit - rel.
10,50 Doi polițiști și jumătate - s. rel.
11,35 Conan aventurierul - s.
12,00 Din dragoste pentru un copil - f., rel.
14,15 Specialiștii - s.
15,10 Protectorii - rel.
16,00 Tânăr și neliniștit - s.
16,50 Sens unic
17,00 Știrile Pro TV
17,30 Al șaptelea cer - s.
18,30 Seinfeld - s.
19,00 Știrile Pro TV
20,00 Crimă în alb și negru - suspans, SUA 1990
21,45 Știrile PRO TV
21,50 Chestiunea zilei pe scurt
(●) **22,00 Lumea lui Wayne** - comedie, SUA, 1993
23,45 Știrile PRO TV
0,00 ProFM e aici!
0,30 Doi polițiști și jumătate - s.
1,30 Seinfeld - rel.
(●) **2,00 Vânătoare de naziști** - dramă, coprod.
4,15 Știrile Pro TV
4,30 Babylon 5 - s.
5,30 Miracolul tinereții - s.

TV ACASĂ

10,00 Știrile de Acasă - rel.
10,30 Acasă la bunica - rețete culinare - rel.
10,45 Căsuța poveștilor - rel.
11,00 Dragoste și putere - rel.
11,30 90-60-90 Fotomodele - rel.
12,20 Războiul pasiunilor - rel.
13,15 Guadalupe - s.
14,00 Femeia vieții mele - rel.
14,50 Antonella - s.
15,45 Milady - s.
16,35 Dragoste și putere - s.
17,00 Desene animate
17,10 Acasă la români - muzică populară
17,15 Acasă la bunica - rețete culinare
17,30 Trei femei - s.
18,30 Știrile de Acasă
19,05 Războiul pasiunilor - s.
20,00 90-60-90 Fotomodele - s.
21,00 Femeia vieții mele - s.
22,00 Vremea țiganilor - dramă, Iugoslavia, 1989
23,35 Paul McCartney - Anglia, 1991
0,00 Închiderea programului Acasă

ANTENA 1

7,00 Observator
7,55 Aerobic Show
8,00 Dimineți LaTine
10,00 Știri
10,30 Desene animate
11,00 Croazieră de lux - s., rel.
12,00 Scandalul - s.
13,00 Știri
13,15 Trei frați - aventuri, SUA, 1996
15,00 V.I.P. - s.
16,00 Suflet rebel - s.
17,00 Știri
17,20 Labirintul pasiunii - s.
18,10 Croazieră de lux - s.
19,00 Observator
20,00 Domnișoare de onoare - comedie, SUA, 1989
22,00 Observator
22,45 Ochi pentru ochi - acțiune, SUA, 1993
1,00 Pericol iminent - s.
2,00 Camila - s.
2,50 Scandalul - rel.
3,40 Suflet rebel - rel.
4,30 Labirintul pasiunii - rel.
5,30 Trei destine - s.

TVA TV ARAD

7,00 Observator
7,55 Aerobic show
8,00 Dimineți LaTine
10,00 Știri TVA - rel.
10,30 Bărbați în negru - s.
11,00 Croazieră de lux - s.
12,00 Scandalul - s.
13,00 Știrile amiezii
13,15 Trei frați - aventuri, SUA, 1995
(●) **15,00 V.I.P.** - s.
16,00 Suflet rebel - s.
17,00 Știri
17,15 „Vouă"
17,20 Divertisment
18,00 Emisiune în limba bulgară
18,20 Anunțuri
18,30 Știri TVA
19,00 Observator
19,55 „Vouă"
20,00 Domnișoare de onoare - comedie, SUA, 1988
22,30 Știri TVA
În continuare program identic cu cel al Antenei 1

5 TV INTERSAT

8,55 Deschiderea programului
9,00 Farmacia de serviciu - s., rel.
9,30 Mistere, farmece și miracole - rel.
9,50 Preciosa - rel.
10,30 Cartuna Show
11,00 Știrile Intersat - rel.
11,30 Bumerang - s.
12,00 Comoara deșertului pierdut - rel.
13,30 Emisiune în limba germană - rel.
14,00 Safari
14,30 Radical power
15,00 Neon Rider - s. rel.
16,00 Desene animate
16,30 Căile ferate britanice
17,00 Emisiune în limba maghiară
18,00 Obiectiv economic
18,15 Comorile lumii
18,30 Haideți să ne jucăm!
18,45 Știrile Intersat
19,30 Neon Rider - s.
20,30 Farmacia de serviciu - s.
21,00 Mistere, farmece și miracole
21,20 Preciosa - s.
22,00 Arșiță mortală - film
23,30 Știrile Intersat - rel.
0,00 Erotica
1,00 Închiderea programului

ANIMAL PLANET

8,00 Aventurile vânătorului de crocodili
9,00 În lumea animalelor
10,00 Noile aventuri ale lui Black Beauty
11,00 Medic de animale
12,00 Tigrii de pădure
13,00 Cazurile județătorului Wapner
14,00 Aventurile vânătorului de crocodili
15,00 În mijlocul naturii
15,00 Animalele lui Aspinal
16,00 Salvați animalele!
16,30 În lumea animalelor
17,00 „Profesiuni" canine
18,00 Totul despre lumea animalelor
18,30 Aventurile vânătorului de crocodili
19,00 Salvați animalele!
19,30 În mijlocul naturii
20,00 Acvanautii
20,30 Aventurile vânătorului de crocodili
21,00 Animalele de la A
22,00 Salvați și salvatori
22,30 Detectivi de animale
23,00 Vânătorii de crocodili
0,00 Animale periculoase din mările Australiei
1,00 Urgențe veterinare

1 BUDAPESTA 1

6,45 Lumea satului; 7,00 Magazin matinal; **9,30 Bestia** - s.; 10,00 Doar astăzi! - mag. distractiv; **10,30 Comoara cavalerilor templieri** - s. Franța/Ungaria; **12,30 Totul pentru iubire** - s.; 13,00 Știri; 13,10 Jurnale regionale; 14,00 Programe pentru minorități; 15,05 Făcut în 1934; 15,15 Jurnale de actualități din 1934; **15,20 Noua rudă** - f. Ungaria; 16,50 Mileniu; 17,00 Curs de lb. engleză; 17,30 Ordinul maltez - 10 ani; 18,00 Ne întâlnim la Sydney!; 19,00 Știri; 19,10 Jurnale regionale; 20,00 Magazin de modă; 20,30 Știri, sport; 21,00 Show juridic; 21,30 Membru vesnic - Oszvald Marika; 22,25 Confruntarea - mag. poliției; 23,00 Știri, actual; 23,40 Sunete de bază; 23,50 Salon maghiar - săptămânal cultural; **0,20 Iută mureu!** - f. Anglia-Irlanda, cu Richard Harris

2 BUDAPESTA 2

6,45 Lumea satului; 7,00 Matinal; 9,30 Panorama; 10,05 Din arhiva TV; 12,10 Cântece din primul război mondial; **13,05 Doi băieți, o fată, o pizzerie** - s.; 13,45 Valori de patrimoniu; 14,00 Știrile amiezii; 15,00 Fum de aur; 16,45 Selecțiuni muzică ușoară; 17,00 Strada școlii; 18,30 Contemporani; 19,00 Telesport; 20,40 Desene animate; 21,00 Știri, meteo; 21,30 Festivalul orchestrelor simfonice; **22,25 Numele planetei - Pământ** - s. SF; **23,10 Zona incredibilă** - s.; 23,55 Ora de închidere; 1,00 Halo, sunt aici! - em. lui Szilagyi Ianos

VĂ RECOMANDĂM

PRO TV. 20,00 Crimă în alb-negru - acțiune

Realizat pentru televiziune, filmul readuce pe micul ecran aventurile locotenentului Frank Janek, din cadrul poliției din New York, Janek este solicitat să rezolve un caz extrem de dificil. Dar, de data aceasta, victima este chiar șeful său, noul comisar de poliție. Pe măsură ce investigația înaintează devine tot mai clar că asasinatul are legătură cu uciderea unui fizician, petrecută cu puțin timp înainte. Situația este însă, mult mai complicată, cu atât mai mult cu cât viața particulară a victimei ridică o serie de întrebări.

VĂ RECOMANDĂM

HBO - 14,00 Urma scapă turma - acțiune, SUA, 1997

PRIMA

7,00 Program pentru copii
11,00 Sport Magazin
14,00 Impact - rel.
14,30 Exploziv - rel.
15,00 Viper - s. rel.
15,55 Clip Art
16,00 Salvați de clopoțel - s.
17,00 Viper - s.
18,00 Focus
18,35 Impact
19,00 Cavalerul rătăcitor - s.
20,00 Hiroshima: Renașterea - dramă, SUA, 1990
21,45 Știri pe scurt. Meteo
22,00 Raven - s.
23,00 Detectivi de elită - s.
0,00 Confesiuni erotice - s.
1,00 Focus - rel.
1,30 Impact - rel.

7 TELE 7 ABC

8,00 Senzațional - rel.
9,00 Țara spiridușilor
10,00 Motor extrem
10,30 Economic ABC - rel.
10,50 Gura lumii - rel.
11,00 Țara de dincolo de București - rel.
13,00 Ora unu a venit
13,05 Studioul Tudor Vornicu
16,00 Club ABC
16,30 Lumea misterelor
17,00 Rendez-vous la Tele 7
18,00 Lumea în clipa 2000
19,00 Telejurnal
19,45 Derrick - s.
21,00 Documentar
21,30 O noapte cu Adrian Păunescu
1,30 Rendez-vous la Tele 7 - rel.
2,30 Telejurnal - rel.
3,00 Lumea în clipa 2000 - rel.
4,00 Studioul Tudor Vornicu - rel.
7,00 Clipuri muzicale

HBO HBO

10,00 Desene animate
11,00 Dragă, am micșorat copiii! - s.
11,45 Călătoria 2: Rătăciți în San Francisco - comedie, SUA, 1996
13,15 Acea pisică blestemată - comedie, SUA, 1997
14,45 Dragoste nebună - dramă, SUA, 1995
16,15 Totul despre sex - s.
16,45 Lolita - dragoste, SUA, 1997
19,00 Bubuială în Bronx - acțiune, SUA, 1995
20,30 Cinema
21,00 Vii sau morți - acțiune, SUA, 1996
22,30 Star Trek: Primul contact - SF, SUA, 1996
0,15 Intrusul - dramă, SUA, 1995
1,45 Dentistul 2 - horror, SUA, 1998
3,30 Luna ucigașă - acțiune, SUA, 1999

DISCOVERY

10,00 Ultima mare cursă
10,55 Călătorii cu Anna Walker: Maroc
11,20 Din lumea supranaturalului: Ursii din Kamceatka
11,50 Pe urmele ursilor
12,45 Animal X
13,10 Din lumea supranaturalului: Ursii din Kamceatka
13,40 Planeta dezlănțuită: Tornadele
14,30 Aventura cunoașterii: Liliecii-vampir
15,25 Vânătorul de crocodili în Sumatra
16,15 Mașini extreme
17,10 Comori pierdute ale antichității: Cartagina
18,05 Mașini extreme: Super-automobile
19,00 Tancuri: Tiger
20,00 Tancuri: Somit JU 152
21,00 Concurs de frumusețe pentru copii
22,00 Un secol de descoperiri: Misterele Universului
23,00 Ghidul dinosaurilor: T. Rex
0,00 Planeta dezlănțuită: Tornadele
1,00 Ultima mare cursă
2,00 Secretele adâncurilor
3,00 Bizanțul

PRO TV INTERNAȚIONAL

0,00 Știrile Pro TV
0,30 Fotbal Divizia A: Steaua - Național
2,00 Acasă la români
3,30 Retrospectivă Chestiunea zilei
4,00 Retrospectivă P(r)oezia
4,15 Profashion
4,30 Promotor
5,00 Ia-mă Acasă!
5,30 Doctorul casei
6,00 Vacanța Marc - rel.
7,00 Steaua ta norocoasă
9,00 Profesiunea mea: Cultura
10,00 Închiderea programului

ATOMIC TV

7,00 Selector
10,30 Romanian Top 100
12,30 File de poveste
13,00 Best of Extreme Sports - rel.
13,30 Cinematomic - rel.
14,00 K Lumea
16,00 Selector
18,30 Atomix cu Oana - rel.
21,30 Febra - party music
22,30 Vibrații
23,30 Klub Bizzar
0,30 Insomnia

tv2 TV 2

7,00 Rădăcini; 7,30 Biblia pentru copii; 8,00 Matineu, desene animate; 10,00 Desene animate; 12,00 Party TV - magazin; **14,00 Călăreții vântului** - s. av. Germania; **14,50 Dragă domnule profesor** - f. tineri Italia; **15,40 Dawson și prietenii** - s.; **16,30 Buni prieteni** - s.; **17,00 Sentinela** - s.; **17,50 Baywatch** - s.; **18,40 Vipera** - s.; 19,30 Fapte; 20,00 Poenbomba; 20,30 Multimilionar - conc. tv; **21,00 Rivali de moarte 2** - act. SUA, cu Eric Roberts; **23,00 Comando de doi** - acțiune, SUA, cu Kathy Shover; **0,35 Quantum Leap** - s.; **1,30 Întâlnirea dorințelor** - erotic, SUA

7 PRO 7

7,35 Desene animate; **11,35 Babylon 5** - s. SF, SUA; **12,50 Club 7 în Miami** - s.; **13,20 Simpsonii** - s.; **14,20 Familia Bundy** - s.; **15,15 Dharma și Greg** - s.; **15,45 Prieteni** - s.; **16,10 Toți, sub un acoperiș** - s; **17,00 Vizitatorul** - s. SF; **18,00 Buffy** - s; 19,00 Showul aventurilor; 20,00 Talk, talk, talk; 20,30 Max - magazin; 20,55 Știri, sport; 21,15 Lumea comică a animalelor - doc. Africa de Sud; 23,15 Sportul sângelui - act. SUA, 1987, cu Jean Claude van Damme; 0,55 TV Total; 1,50 Bullyparade; 2,20 Switch show; **2,50 Coffy** - thriller act. SUA, 1973, cu Pam Grier

RTL RTL

6,30 Desene animate; 9,05 Disney Club; **11,55 Power Rangers** - s.; 12,25 Desene animate; **13,10 Boston College** - s.; **13,35 Mocsaha** - s.; **14,05 O familie puternică** - s.; **14,35 Treptat, treptat** - s.; **15,00 Prințul din Bel Air** - s.; **15,30 Sălbaticii anii '70** - s.; **16,00 Meșterul casei** - s.; **17,00 Beverly Hills 90210** - s.; **17,50 Melrose Place** - s.; 18,45 Top Of The Tops; 19,45 Știri; 20,10 Exploziv - Weekend; **21,15 Adrenalină** - thriller, Germ., 1996; **23,15 Țara sfântă** - dramă, Germ., 1997; 1,20 Mad TV

TV 5

15,15 Magazin; 16,00 Un secol de scriitori; 17,00 Jurnal; 17,15 Întrebări TV 5; 17,30 Sport Africa; 18,05 Piramide; 18,30 Întrebări pentru campion; 19,00 Jurnal; 19,15 Vélo Club; 20,00 Gurmanzi; 20,30 Arte Info; 21,00 Jurnal Belgia; 21,30 Jurnal France 2; 22,05 Thalassa; 23,00 Jurnal TV 5; 23,15 Magazin

EUROSPORT

9,10 Natație - CE Helsinki, în direct; 10,00 Sporturi extreme; 11,30 Natație trambulină 3 m în direct; 12,45 Natație - rezumate; 14,00 Moto Trial CM; 14,30 Moto - MP al Angliei în direct; 15,00 Moto - 125 cmc în direct; 16,00 Moto CM - 500 cmc în direct; 17,15 Ciclism - Tour de France, în direct, etapa 8; 19,00 Natație - Helsinki; 19,45 Atletism - Nissa; 22,30 Atletism; 23,00 Ciclism - Tour de France; 0,00 Sportcentre; 0,15 Natație - CE Helsinki; 0,45 Moto - Donington; 1,45 Sportcentre.

VĂ RECOMANDĂM

ACASĂ, ora 21,00 Roiul - dramă

De-a lungul timpului, albinele ucigașe provenind din Africa de Sud au fost încrucișate artificial cu alte specii, ceea ce a avut ca rezultat o extindere spectaculoasă a teritoriilor ocupate. Nimeni nu a realizat însă, gravitatea situației, cât de mult s-au răspândit, până când entomologul Brad Crane descoperă că ele, dintr-o cauză necunoscută, sunt atrase spre Huston și atacă în mari roiuri ucigașe.

VĂ RECOMANDĂM

HBO, ora 21,00 - Vii sau morți - acțiune

Deși a ajuns în închisoare, pentru infracțiunea de pătrundere în sistemul și dosarele secrete ale unei corporații internaționale, cu ajutorul calculatorului său, Dodge se consideră în continuare un infractor mărunt, nesemnificativ. De aceași părere este și colegul său de celulă, Piper, care l-a ajutat, de altfel, nu o dată să scape din mâinile celorlalți condamnați. Cu toate astea, cei doi nu se prea agreează reciproc. Oricum, viața din închisoare nu este deloc o plăcere. Li se oferă însă, oportunitatea de a evada. Dodge și Piper au atunci ocazia de a se cunoaște mai bine, în timp ce încearcă să-și facă pierdute urmele.

TVR 1

7,00 Ceasul deșteptător
8,00 Universul credinței
9,00 Desene animate
9,25 Kiki Riki Miki
10,35 Desene animate
11,00 Viața satului
12,30 Tezaur folcloric
13,20 De luni până duminică
14,00 Național TV Bingo Liberty
17,00 Tenis: Turneul pe iarbă de la Wimbledon
19,00 Justiție militară - s.
20,00 Jurnal * Meteo
20,25 Duminica sportivă
20,40 Metropolitan Top
21,40 Minciuni adevărate - acțiune, SUA, 1994
23,20 Jurnalul de noapte
0,05 Concert extraordinar

TVR 2

7,00 Domnișoara Andrea - rel.
7,50 Femeia misterioasă - rel.
9,30 Orizont spiritual
10,00 Ferma
11,00 Un popas pe săptămână
11,15 Tip-top, mini-top
12,00 Arca lui Noe
12,30 Start Rec
13,15 Arta apărării
13,50 Desene animate
14,15 Îngeri buclucaș - s.
14,45 Știri
14,55 Documentar
15,10 Teatrul Național TV: Memoria teatrului
16,10 Medalion de interpret
16,45 Domnișoara Andrea - s.
17,35 Femeia misterioasă - s.
18,30 Telejurnal TVR 2
18,45 Un cetățean american - dramă, Israel, 1992
20,25 Omul și muzica
21,00 Cordier, judecător și polițist - acțiune, Franța, 1998
21,50 Desene animate
22,15 Știri
22,20 Teatrul Național de Televiziune prezintă: **Boală incompatibilă**
23,50 TVM. Mesager

PRO TV

7,00 Desene animate
9,00 Super Abracadabra
9,30 Uriașul Harry - s.
11,00 Conflictele omenirii: Vietnam - doc.
12,00 Profeții despre trecut
12,50 Știrile Pro TV
13,00 Beverly Hills - s.
14,00 Știrea zilei - s.
14,30 Cybill - s.
15,00 Hecule - s.
16,00 Superbingo PRO TV - live
19,00 Știrile Pro TV
(●) **19,30 Jaful** - comedie, SUA, 1990, cu Bill Murray
(●) **21,15 Sclavia albă** - dramă, SUA, 1995, cu John Travolta
23,00 N.Y.P.D. Blue - Viață de polițist - s.
0,00 ProFm e aici!
0,30 (■) Fanteziile unei cameriste - f. erotic
2,15 Știrea zilei - s. rel.
2,45 Cybill - s. rel.
3,15 Beverly Hills - s.
4,00 Hercule - s. rel.
4,45 Conflictele omenirii - doc. rel.
5,30 Profeții despre trecut - rel.
6,30 Uriașul Harry - s. rel.

TV ACASĂ

10,00 Acasă la bunica - retrospectiva săptămânii
11,00 Căsuța poveștilor - rel.
11,30 Diagnostic: crimă - rel.
12,30 Acasă la români - rel.
14,00 Verdict: crimă! - s.
15,00 Tarzan și sirenele - rel.
16,30 la-mă acasă!
17,00 Lassie - s.
17,30 Trei femei - s.
18,30 Micuțele doamne - s.
20,15 Bye - Bye, genialule! - suspans, SUA, 1977, cu Peter Falk
21,30 Harem I - f. SUA, 1986
23,20 Acasă la români
0,00 Închiderea programului Acasă

ANTENA 1

8,00 Credința și viața
8,55 Aerobic show
9,00 Fata de pe Marte - aventuri, Canada, 1991
10,40 Desene animate
11,10 Buni prieteni
12,00 Aventurile lui Sinbad - s.
13,00 În căutarea gloriei - s.
14,00 Totul va fi bine
16,00 Instincte materne - dramă, SUA, 1996
17,30 Retrospectiva Vouă
18,00 Labirintul pasiunii - s.
19,00 Observator
19,50 TeleEurobingo Show
23,00 Marco Polo - aventuri, cporod. 1996 cu Peter Firth
1,00 Bani falși - acțiune, SUA, 1995
2,30 Aventurile lui Sinbad - s. rel.
3,30 Fata de pe Marte - f. rel.
5,00 Labirintul pasiunii - s. rel.
6,00 Credința și viața - rel.

TV ARAD

8,00 Credința și viața
8,55 Aerobic Show
9,00 Fata de pe Marte - comedie, SF Canada, 1991
10,30 Știri TVA - rel.
11,00 Buni prieteni
12,00 Aventurile lui Sinbad - s.
13,00 În căutarea gloriei - s.
14,00 Totul va fi bine
(●) **16,00 Instincte materne** - dramă, SUA, 1995
17,30 Retrospectiva Vouă
18,00 Muzică populară
18,20 Anunțuri
18,30 Știri TVA
19,00 Observator
19,30 TeleEurobingo show
În continuare program identic cu cel al Antenei 1

TV INTERSAT

8,55 Deschiderea programului
9,00 Johnny Mysto vrăjitorul - film
10,30 Desene animate
11,00 Știri - rel.
11,30 Intersat cultural - rel.
12,15 Audio Star și invitații săi - rel.
14,15 Animalele fraților Kratts - s.
14,45 Clip Clap
15,00 Din culisele Grădinii zoologice
15,30 Sporturi Safari - s.
16,00 Ultimul polițist - film
17,30 Marea jungla - s.
18,00 Camera ascunsă
18,30 Lumea adâncurilor
18,45 Retrospectiva știrilor Intersat
19,30 Balanța justiției - s.
20,30 Casa de nebuni - s.
21,00 Neon Rider - s.
22,00 Omul surfingului - film
23,30 Retrospectiva știrilor Intersat - rel.
0,00 Erotica
1,00 Închiderea programului

ANIMAL PLANET

8,00 Salvați și salvatori
9,00 Reportaje la grădina zoologică
9,30 Chemarea străbunilor
10,30 Un câine cu imaginație
10,30 Yindi, ultimul urs koala
12,30 Acvanauții
13,30 Parcul maimuțelor
14,00 Aventurile vânătorului de crocodili
15,00 Urgențe veterinare
16,00 Veterinari în Africa
17,00 Salvați și salvatori
18,00 Chemarea străbunilor
19,00 Parcul maimuțelor
20,00 Legende cu animale
21,00 Poliția animalelor
22,00 Ultimul refugiu
0,00 Rezervația de animale
1,00 Africa neîmblânzită

BUDAPESTA 1

7,00 Magazinul gospodarilor; 7,30 Matinal; 8,20 Mesajul Bibliei; 8,30 Piața centrală; 10,00 Desene animate; 10,05 Emisiune pentru copii; 10,35 Povești Heltai Gaspar; **10,40 Mătușa fantastică** - f. Ungaria; 11,30 Clubul trei dorințe; 12,00 Cu inima tânără; 13,00 Știri; 13,05 Ungaria viitorului; 13,35 Clipele noroculii; 14,00 Clinia TV - mag. medical; 14,30 Mag de muzică populară; 15,00 Pentatlon CE; 16,40 Religie; 17,10 Sase magic - conc. TV; 17,40 Natație CE - Pentatlon CE; 20,00 Săptămâna; 20,45 Știri; 21,00 Șlagăr TV; 22,00 Încotro!; **23,00 Strada speranței** - s. SUA; 23,50 Concert Donna Summer

BUDAPESTA 2

8,25 Magazinul satului; 8,50 Emisiune de religie; 11,00 Magazin cultural; 11,30 Boutique muzical; 12,25 Du-te-vino!; 13,00 Cavalerul cu șapte pete; 14,30 În sănătatea ta!; 15,00 Kalaka; 14,30 Informatică; 16,25 Jani merge acasă - interviuri; 16,55 Concert Apostol; 18,25 Anotimpuri capricioase - show; 19,20 Întuneric la prânz; 19,50 Sasele magic - conc.; **20,30 Principiul „Barca lui Noe"** - f. tv Germania; 22,00 Săptămâna; 22,45 Știri; 23,00 Telesport: Natație CE, pentatlon CE; **0,10 Oglinzi sfărâmate** - f. Olanda

VĂ RECOMANDĂM

România 1 - 21,40
Minciuni adevărate - acțiune, SUA 1994

Pentru soția sa, Helen și ceilalți cunoscuți ai lor, Henry Tasker este un banal și politicos vânzător de computere, a cărui activitate cotidiană nu implică nici cel mai mic pericol sau suspans. Simțindu-se într-un fel neglijată și plictisită de monotonia în care viața și mariajul său au intrat, Helen se lasă, în cele din urmă, cucerită de un anume Simon. Deși este un amărât de vânzător de mașini, bărbatul reușește să-i câștige inima și încrederea turnându-i tot felul de povești despre el, cum ar fi un agent secret extrem de abil, pe care mai mulți inamici vor să-l omoare.

VĂ RECOMANDĂM

HBO - 19,00
Prizonieri în Paradis - comedie, SUA 1994

PRIMA

7,00 Milagros - s., rel.
8,00 Taifas
13,00 Milagros - s.
14,00 Aeroportul - s. rel.
15,00 Viper - s.
15,55 Clip Art
16,00 Salvați de clopoțel - s.
17,00 Viper - s.
18,00 Focus
18,35 Impact
19,00 Cavalerul rătăcitor - s.
20,00 Inimi în furtună - dramă, SUA, 1994
21,45 Știri pe scurt
22,00 Hiturile verii la Prima
23,00 Detectivi de elită - s.
23,55 Clip Art
0,00 Focus - rel.
0,30 Impact - rel.

TELE 7 ABC

7,00 Bună dimineața, România
9,00 Dați vina pe Corina - rel.
10,30 Economic ABC - rel.
10,45 Gura lumii - rel.
11,00 Senzațional - rel.
12,00 Studioul Tudor Vornicu - rel.
13,00 Ora unu a venit
13,05 Studioul Tudor Vornicu - rel.
14,00 Rendez-vous la Tele 7 - rel.
15,30 Tinerețe fără bătrânețe
16,00 Post Meridian
17,00 Dați vina pe Corina
18,00 24 din 24
18,30 Documentar
19,00 Telejurnal
19,45 Economic ABC
20,00 Gura lumii
20,15 Documentar
21,00 Senzațional cu Dan Diaconescu
22,00 Măștile puterii
0,00 Nopți albe
1,00 Ora unu a venit - rel.
1,15 Concert
1,45 Telejurnal - rel.
2,30 Economic ABC - rel.
2,50 Gura lumii - rel.
3,00 Documentar - rel.
4,00 Dați vina pe Corina - rel.
5,00 Concert

HBO

10,00 În rol de avocat - comedie, SUA, 1997
11,45 Place Vendôme - dramă, Franța, 1998
13,45 Johnny 2.0 - SF, SUA, 1997
15,15 Mereu învinși - dramă, SUA, 1998
17,00 Stargate - s.
17,45 Jackie și Dawn - comedie, SUA, 1998
19,30 Ca un pește pe uscat - aventuri, SUA, 1998
21,00 Gol pușcă - comedie, Marea Britanie, 1998
22,30 Vii sau morți - acțiune, SUA, 1996
0,00 Lone Star - dramă, SUA, 1996

DISCOVERY

10,00 Clopote de la Cernobâl
10,55 Călătorii cu Anna Walker
11,30 Discovery astăzi
11,50 Vedere din cușcă
12,45 Viziuni sud-africane
13,10 Discovery astăzi
13,40 Un secol de descoperiri
14,30 Egipt: Haos și regi
15,25 Miturile omenirii
16,15 Războiul din Pacific
17,10 Bizantul
18,05 Călătorii cu Anna Walker
18,30 Discovery astăzi
19,00 Amazonia neîmblânzită
20,00 Nebuni după avioane
20,30 Discovery astăzi
21,00 Conexiuni
22,00 Dincolo de adevăr
23,00 Avertisment din Antarctica
0,00 Forța de atac
1,00 Clopotele de la Cernobâl
2,00 Nebuni după avioane
2,30 Discovery astăzi
3,00 Amazonia neîmblânzită

PRO TV INTERNAȚIONAL

0,00 Știrile Pro TV
1,00 Chestiunea zilei pe scurt
1,10 Chestiunea zilei
2,50 Revista presei
3,00 Știrile Pro TV
3,10 Profit
3,15 P(r)oezia
3,20 Profesia mea: cultura - rel.
4,15 Acasă la bunica
4,30 Viața bate filmul
5,15 Acasă la români
5,30 ProFM e aici!
6,00 Știrile Pro TV
6,30 Știrile de Acasă
7,00 Bună dimineața, Pro TV e al tău!

ATOMIC TV

7,00 Selector
10,25 Reactor - rel.
10,30 File de poveste - rel.
11,00 Atomix cu Michelle - rel.
14,00 Interactiv
15,30 Proaspete și Fierbinți - hit-uri ale momentului
15,55 Reactor
16,00 Aria 52 - rel.
17,15 Selector
19,00 Atomix cu Mircea
21,55 Reactor - rel.
22,00 Cinematomic cu INA
22,30 Best of Extreme Sports
23,00 Rockada
0,00 Insomnia

TV 2

7,00 Matinal; 7,30 Bună dimineața; 9,30 Matinee TV 2; **11,05 Tv la marginea orașului** - s.; **11,30 Plin de viață** - s.; 11,55 Auto - salon; 12,20 Ofertă directă; 12,45 Talkshow; **13,10 Riviera** - s.; **13,35 Bogați și frumoși** - s.; **14,00 Rudenie mortală** - f. polițist, SUA, cu Robert Urich, Gwyneth Paltrow; **15,45 Xena** - s.; **16,30 Clinica** - s. Germ.; **17,25 Sunset Beach** - s.; **18,10 Visători îndrăgostiți** - s.; **19,00 Camila** - s.; 19,30 Fapte; 20,00 Roata norocului; 20,30 Înger sălbatic - s.; 21,00 Walker, Texas Ranger - s.; **21,55 Lupii cenușii** - acțiune, SUA, cu Francesco Quinn; 23,40 Bună seara, Ungaria!; **0,25 Cei mai frumoși ani** - f. SUA, cu Barbara Streisand, Robert Redford; 2,30 Lumea întunericului

PRO 7

7,45 Taff - magazin; **8,05 Mallorca** - s.; 8,30 Desene animate; **9,25 Cine-i șeful?** - s.; **9,55 Roseanne** - s.; **10,25 Hail Caesar** - comed. SUA, 1994, cu Anthony Hall; **12,05 Matlock** - s.; **13,05 Avocații** - s.; 14,00 Sam - magazin; 15,00 Talkshow-uri; 18,00 Taff - magazin; **18,30 Afaceri de familie** - s.; **19,00 Simpsonii** - s.; **20,00 Fam. Bundy** - s.; 20,30 Galileo - magazin științific; **21,15 Învățătorul - Virus ucigător din altă lume** - SF, SUA-Canada, 1997; 23,10 Reportaj PRO 7 - Pompierii; 23,45 BIZZ - magazin; **0,15 Murder One** - s. pol SUA, 1996.

RTL

7,00 Sapte fix; 7,30 Bună dimineața!; 8,00 Opt fix; 8,30 Intro noi - rel.; 9,00 Vremuri bune, vremuri rele - s.; **9,30 Living Single** - s.; 10,00 Mary Tyler Moore; **11,00 Dădaca** - s.; 11,30 Sabrina talk; 12,30 Duelul familiilor - concurs; 13,00 Magazinul amiezii; 14,00 Talkshow-uri; **18,00 Dădaca** - s.; **18,30 Intre noi** - s.; 19,00 Bună seara! - magazinul landurilor; 19,30 Exclusiv - magazinul vedetelor; 19,45 Știri; 20,10 Exploziv - magazin; 20,40 Vremuri bune, vremuri rele - s.; 21,15 **Dublă intervenție** - s. pol. Germania, 1997; **22,15 În numele legii** - s. pol. Germania; 23,15 **Quincy** - s.; 0,15 **Magnum** - s.; 1,10 Jurnalul nopții; 1,40 **Living Single** - s.

TV 5

14,05 Documentar; 15,00 Jurnal; 15,15 Cinema; 17,00 Jurnal TV 5; 17,15 Întrebări TV 5; 17,30 Taxi pentru America; 18,05 Piramide; 18,30 Întrebări pentru campion; 19,00 Jurnal TV 5; 19,15 Velo Club; 20,50 Jocuri; 21,00 Jurnal Elveția; 21,30 Jurnal France 2; 22,05 Timpul prezent; 23,00 Jurnal TV 5; 23,15 Cinema

EUROSPORT

9,30 Motosport magazin; 10,30 Ciclism - turul Franței; 12,00 Tenis - turneu ATP Gstaad în direct, ziua 1, 14,00 Triatlon - Perth/Australia; 14,30 Ciclism - Turul Franței et. 11 prelimin.; 16,30 Ciclism - Turul Franței et. 11 în direct; 19,00 Motosport Budapesta/Ungaria; 20,00 Auto - supersturisme Budapesta; 21,00 Sumo - Tokio; 22,00 Box; 23,00 Ciclism - Turul Franței; 1,00 Golf; 2,00 Yachting - magazin.

VĂ RECOMANDĂM

ANTENA 1, ora 20,00
Un tip cu imaginație - comedie

Jack Gable este un scriitor de scenarii soap-opera, care se va trezi prins în lumea pe care chiar el a creat-o. Îndrăgostit până peste cap de actrița principală a show-ului său, simpatica Laura, el ar face orice pentru a atrage atenția fetei, chiar dacă pentru cei din jur este evident faptul că tânăra doar se folosește de el. În urma unei lovituri la cap, Jack va avea ocazia să pătrundă într-o lume imaginară, cea creată de el pentru serial, dar locurile, oamenii și întâmplările devin perfect reale. Ashford Falls, orășelul în care el își construise povestea este chiar cel în care se află acum.

VĂ RECOMANDĂM

HBO, ora 21,00
Gol pușcă - comedie

Gaz și Dave sunt doi foști lucrători dintr-un orășel industrial, numit Sheffield. Problemele economice care au scuturat comunitatea, au dus și la reducerea unui număr mare de locuri de muncă, așa că cei doi s-au trezit șomeri. Mai mult, dacă Gaz nu va face rost de bani, pentru a plăti fiului său pensia alimentară, el riscă să piardă dreptul se a-l mai vizita. Nici Dave nu se împacă prea bine cu gândul că nu-i poate asigura soției sale cele necesare traiului. Într-o seară, încercând să intre într-un bar, pentru a bea un păhărel și a mai uita necazurile, Gaz vede o reclamă la vestita trupă de dansatori exotici Chippendales...

TVR 1

7,00 Telematinal
11,55 TVR Cluj-Napoca
12,10 Cazuri ciudate - rel.
13,00 Drumul spre Europa
13,10 Justiție militară - s. rel.
14,00 Jurnal
14,15 CiberFan
14,30 Repere sacre
15,00 Oameni ca noi
15,30 Convietuiri...
16,00 Emisiune în limba maghiară
17,00 Seniorii cetății
17,30 Orice e posibil - s.
18,00 Medicina pentru toți
18,30 Blossom - s.
19,00 Avanpremieră Știri
19,05 Corect
19,15 Sunset Beach - s.
20,00 Jurnal * Meteo
20,45 Sport
20,55 Felicity - s.
21,45 Economia
22,25 Jurnalul Academiei Cațavencu
22,50 Amprente
23,05 Doi catâri pentru măicuța Sara - aventuri, SUA, 1969
23,40 Jurnalul de noapte

TVR 2

7,00 Domnișoara Andrea - s. rel.
8,40 Top TVR 2 - rel.
9,30 Trupa DP 2
12,30 Atlas - rel.
13,00 Desene animate
13,30 Tribuna partidelor parlamentare
14,00 Toți, împreună
14,45 Știri
14,50 Start Rec - rel.
15,40 Ferma - rel.
16,45 Domnișoara Andrea - s.
17,35 Femeia misterioasă - s.
18,30 Telejurnal TVR 2
19,00 Știri bancare. Meteo
19,05 Iarba verde de acasă
19,40 Credo
20,45 Spațiu francofon
21,15 Puls 2000
22,00 Călătorind prin țară
22,15 Poliție judiciară - s.
23,05 Știri
23,10 Omul și muzica
0,05 TVM. Mesager

PRO TV

7,00 Bună dimineața, Pro TV e al tău!
10,00 Tânăr și neliniștit - rel.
10,55 Doi polițiști și jumătate - s.
11,50 Gettysburg - f., rel.
14,20 Șah mat - f. rel.
16,00 Tânăr și neliniștit - s.
16,50 Sens unic
17,00 Știrile Pro TV
17,30 Al șaptelea cer - s.
18,30 Seinfeld - s.
19,00 Știrile Pro TV
19,55 Momente de aur ale Jocurilor Olimpice
20,00 Nikita - s.
21,00 Protectorii - s.
21,45 Știrile Pro TV
21,50 Chestiunea zilei pe scurt
22,00 Casa coșmarurilor - horror, coprod., 1992
23,45 Știrile Pro TV
0,00 ProFM e aici!
0,30 Doi polițiști și jumătate - rel.
1,30 Seinfeld - rel.
2,00 Din dragoste pentru un copil - dramă, SUA, 1990

TV ACASĂ

10,00 Știrile de Acasă - rel.
10,30 Acasă la bunica - rel.
10,45 Căsuța poveștilor - rel.
11,00 Dragoste și putere - rel.
11,30 90-60-90 Fotomodele - rel.
12,20 Războiul pasiunilor - rel.
13,15 Guadalupe - s.
14,00 Femeia vieții mele - rel.
14,50 Antonella - s.
15,45 Milady - s.
16,35 Dragoste și putere - s.
17,00 Desene animate
17,10 Acasă la români - muzică populară
17,15 Acasă la bunica - rețete culinare
17,30 Trei femei - s.
18,30 Știrile de Acasă
19,05 Războiul pasiunilor - s.
20,00 90-60-90 Fotomodele - s.
20,55 Femeia vieții mele - s.
21,45 Totul despre Eva - dramă, SUA, 1950

ANTENA 1

7,00 Observator
7,55 Aerobic Show
8,00 Dimineți LaTine
10,00 Știri
10,10 Desene animate
11,00 Croazieră de lux - s. rel.
12,00 Scandalul - s.
13,00 Știri
13,15 Visul unei nopți de vară - comedie, Marea Britanie, 1996
15,00 V.I.P. - s.
16,00 Suflet rebel - s.
17,00 Știri
17,15 Divertisment Vouă
17,20 Labirintul pasiunii - s.
18,10 Croazieră de lux - s.
19,00 Observator
19,55 Divertisment Vouă
20,00 Un tip cu imaginație - comedie, SUA, 1991
22,00 Observator
22,40 Divertisment Vouă
22,45 Să nu ne enervăm - comedie, Franța, 1966
1,00 Pericol iminent - s.
2,00 Camila - s.
2,50 Scandalul - s. rel.
3,40 Suflet rebel - rel.
4,30 Labirintul pasiunii - rel.

TV ARAD

7,00 Observator
7,55 Aerobic show
8,00 Dimineața La Tine
10,00 Știri TVA - rel.
10,30 Bărbați în negru - s.
11,00 Croazieră de lux - s.
12,00 Scandalul - s.
13,00 Știrile amiezii
13,15 Visul unei nopți de vară - comedie romantică, Marea Britanie, 1996
(●) 15,00 V.I.P. - s.
16,00 Sufletul rebel - s.
17,00 Știri
17,15 „Vouă"
17,20 Divertisment
18,00 Mileniul trei
18,20 Anunțuri
18,30 Știri TVA
19,00 Observator
20,00 Un tip cu imaginație - comedie, SUA, 1991
22,00 Știri TVA
22,40 „Vouă"
În continuare program identic cu cel al Antenei 1

TV INTERSAT

8,55 Deschiderea programului
9,00 Farmacia de serviciu - s.
9,30 Mistere, farmece și miracole - rel.
9,50 Preciosa - rel.
10,30 Cartuna show
11,00 Știri - rel.
11,30 Bumerang - s.
12,00 Merengue la Manhatan - film, rel.
13,30 Săptămâna sportivă arădeană - rel.
14,00 Documentar: HI-TECH
14,30 Radical Power - s.
15,00 Neon Rider - s.
16,00 Desene animate
16,30 Mașina de pompieri dispărută - film
18,00 Emisiune în limba germană
18,30 Haideți să ne jucăm!
18,45 Știri
19,30 Neon Rider - s.
20,30 Farmacia de serviciu - s.
21,00 Mistere, farmece și minuni
21,20 Preciosa - s.
22,00 Comoara deșertului pierdut - film
23,30 Știri - rel.
0,00 Erotica
1,00 Închiderea programului

ANIMAL PLANET

8,00 Aventurile vânătorului de crocodili
9,00 În lumea animalelor
10,00 Noile aventuri ale lui Black Beauty
11,00 Reportaje de la grădina zoologică
12,00 Familii din lumea animalelor
13,00 Cazurile judecătorului Wapner
14,00 Avenutile vânătorului de crocodili
14,30 În mijlocul naturii
15,00 Spectacolul păsărilor
16,00 Salvați animalele!
16,30 Vin vulpile!
17,00 Rase de câini
18,00 Totul despre lumea animalelor
18,30 Aventurile vânătorului de crocodili
19,00 Salvați animalele!
19,30 În mijlocul naturii
20,00 Acvanauții
20,30 Aventurile vânătorului de crocodili
21,00 Animalele de la A la Z
22,00 Salvați și salvatori
23,00 Vânătorul de crocodili
0,00 Anotimpul morții
1,00 Facultatea de Medicină Veterinară

BUDAPESTA 1

6,42 Magazin matinal; 6,45 Lumea satului; 7,00 Emisiune informativă; **9,30 Bestia** - s.; 10,00 Doar astăzi! - magazin; **10,30 Prinț, soldatul** - s.; **12,25 Comoara cavalerilor templieri** - s.; 13,00 Magazin informativ; 13,10 Jurnale regionale; 13,10 Jurnale regionale; 14,00 Magazinul minorităților; 15,05 Asta sunt cu - cm. lui Galambos Erzsi; 15,15 Carte ilustrată; 16,35 Videoclipuri; 16,50 Mileniu; 17,00 Eco -viziune ; 17,30 Punct verde; 18,00 File de cronică; 18,30 Cronică catolică; 19,00 Stiri; 19,10 Jurnale regionale; 20,00 Elan; 20,30 Știri, sport; **21,00 Aș vrea o mașină** - s. Ungaria 4/1-2; 22,00 Panorama; 22,30 MMM - turism intern; 23,00 Știri; 23,10 Actual; 23,30 Tema!; 23,50 A noastră-i lumea; 1,50 Mileniu

BUDAPESTA 2

6,42 Matinal; 6,45 Lumea satului; 7,00 Matinal; 9,30 A fost odată...; 10,00 Din arhiva MTV; 12,00 Melodii veșnic tinere; **13,05 Doi băieți, o fată, o pizzerie** - s.; 13,45 Valori de patrimoniu; 14,00 Știri; 15,00 Emisiunea pensionarilor; 15,30 Fereastra - magazin; 16,30 Am fost la Hanovra; 17,30 Strada școlii; 18,30 Războaie civile în Ungaria 2/2; 19,00 Telesport; 20,40 Poveștile lui Bendek Elek; 21,00 Știri; 21,30 Cortina de fier - doc; **22,25 Comedie provincială** - f. Anglia-Wales; 0,05 Ora de închidere

VĂ RECOMANDĂM

HBO - 19,30 Ca un pește pe uscat - aventuri, SUA, 1998

VĂ RECOMANDĂM

PRO TV, ora 22,00 Casa coșmarurilor - horror

Filmul debutează cu un aristocrat putred de bogat, aflat în căutarea unei dădace pentru cei doi nepoți ai săi. Pentru orice doritoare, slujba pare o minune căzută din cer, căci cine nu și-ar dori să locuiască într-o reședință luxoasă și să scape de grija zilei de mâine. Tânăra angajată va descoperi însă, că lucrurile nu stau nici pe departe cum și-a imaginat, deoarece cele două progenituri de care trebuie să aibă grijă sunt posedate de diavol. Mai mult, în această casă bântuită, propriile obsesii capătă proporții periculoase. Poate fi înlăturat Răul?

PRIMA

7,00 Program pentru copii
11,00 Camera ascunsă
11,30 Will și Grace - s.
12,30 Cinemagia - rel.
13,00 Motor - rel.
14,00 Dușmanul dușmanului - s. rel.
15,00 Frasier - s.
15,30 Poză la minut - s.
15,55 Clip Art
16,00 Creaturi sălbatice - s.
17,00 Obiectiv
18,00 Focus
18,35 Impact
19,00 Perechea potrivită
19,30 Separat, dar împreună - comedie, SUA, 1994
21,20 Meteo
21,25 Caricatura zilei
21,30 21. Cu Marius Vizante
22,00 Final neașteptat - dramă, SUA, 1991, cu Robert Urich
23,55 Clip Art
0,00 Focus - rel.
0,30 Impact - rel.

TELE 7 ABC

8,00 Concert
9,00 Dați vina pe Corina - rel.
10,00 Domino - rel.
11,00 Lumea în clipa 2000 - doc.
12,00 Cântecul și casa lui
13,00 Ora unu a venit
15,45 Cinetour
16,15 Cutia muzicală
17,00 Forța destinului
18,00 Gala Tele 7
18,50 Pariul Trio. Loto
19,00 Telejurnal
19,45 Derrick - s.
21,00 Senzațional cu Dan Diaconescu
21,50 Pariul Trio
21,55 Loto
22,00 Cenaclul „Totuși iubirea", cu Adrian Păunescu
1,15 Ora unu a venit - rel.
4,00 Telejurnal - rel.
4,30 Forța destinului - rel.
5,30 Cutia muzicală - rel.
6,20 Clipuri muzicale

HBO

10,00 Viața în sălbăticie - aventuri, SUA 1987
11,30 Brink - aventuri, SUA 1998
13,00 Emma - dragoste, SUA 1996
15,00 Scrisori de la un ucigaș - thriller, SUA 1998
16,45 Militia - acțiune, SUA 2000
18,15 Stargate - s.
19,00 Prizonieri în Paradis - comedie, SUA 1994
21,00 Vila din Florența - dragoste, SUA 2000
23,00 Dincolo de Rangoon - dramă, SUA 1995
0,45 Condamnat - dramă, SUA 1997

DISCOVERY

10,00 Deschizătorii de drumuri
10,55 Mașini extreme
11,50 Tancuri
13,40 Concurs de frumusețe pentru copii
14,30 Un secol de descoperiri
15,25 Ghidul dinozaurilor
16,15 Planeta dezlănțuită
17,10 Ultima mare cursă
18,05 Bombardierul Wellington
19,00 Vânătorul de crocodili în Sumatra
20,00 Pe urmele Noului Testament
21,00 Misterele Asiei
22,00 Misterele Orientului
23,00 Comorile pierdute din Valea Yangtze
0,00 Criminaliștii
0,30 Medici detectivi
1,00 Deschizătorii de drumuri
2,00 Conexiuni
3,00 Windscale 1975

PRO TV INTERNAȚIONAL

0,00 Știrile Pro TV
0,30 Fotbal Divizia A: Oțelul - Național
2,00 Acasă la români - topul săptămânii
3,00 Acasă cu Ruxandra Săraru
4,00 Zero - emisiune de divertisment
5,00 Echipa mobilă
5,30 Superabracadabra - emisiune pentru copii
7,00 Bună dimineața, Pro TV e al tău!
10,00 Închiderea programului Pro TV Internațional

ATOMIC TV

7,00 Selector
11,30 Atomic Café - rel.
12,00 Reactor
12,30 Vot - rel.
13,30 Hai Hui
14,00 Interactiv
16,00 Selector
18,30 Atomix cu Dinu - rel.
21,30 Selector
23,30 Insomnia

TV 2

7,00 Gânduri de dimineață; 7,30 Casa zburătoare; 8,00 Matineu TV; 10,00 Desene animate; **12,00 Mougli, fiul junglei** - s.; 12,30 TV la marginea orașului; 13,00 Sport 2; **13,30 Călărețiі vântului** - s. av. SUA; **14,25 Banditul din Arizona** - western, SUA, cu Howar Keel; **16,05 Mac Gyver** - s.; **17,00 Cameleonul** - s.; **17,55 Knight Rider Team** - s.; **18,40 Vipera** - s.; 19,30 Știri, fapte; **20,30 Înger sălbatic** - s.; **21,00 Karate Kid** - acțiune, SUA, cu Ralph Macckio, Pat Morita; **23,00 Colombo** - s. pol.; 0,50 Ungaria mâine; **1,20 Film Ungaria**

PRO 7

7,15 Desene animate; 11,00 Cinema TV; **11,45 Superman** - s.; **12,40 Flipper** - s.; **13,30 Superman 2** - fantasy acțiune SUA, 1979; **15,40 Aventurile lui Sinbad** - s.; **16,30 Viper** - s.; **17,20 Familia Clampett** - comedie, SUA, 1993; 19,00 Cârtița - showul aventurilor; 20,00 Lumea minunilor; 20,55 Știri; **21,15 Albii nu știu să sară** - comed. sport, SUA, 1992, cu Wesley Snipes, Woody Harrelson; 23,25 Focus TV; **0,35 Heartbreak Ridge** - acțiune, SUA, 1986 cu Clint Eastwood

RTL

6,35 Desene amimate; 8,35 Disney Club; **10,50 Party Of Five** - s.; **12,25 Echipa specială** - s.; 13,30 Disney - Film-parade; **13,40 Sfârâmătorul de inimi** - comed. SUA, 1987 cu Told Field; **15,20 Sea Quest DSV** - s. SF; **16,10 Sliders** - s.; **17,05 Hercules** - s.; **17,55 Xena** - s.; 18,45 Exclusiv Weekend; 19,45 Știri; 20,10 Quiz show; **21,15 Coliziune în cer** - thriller, SUA 1997 cu Eric Stolz, Charles Martin Smith; 23,10 Spiegel TV; 0,00 Prieteni grași - doc.; **0,30 Provincialii** - s. SUA; 1,00 Prime Time - Sahara

TV 5

11,00 Jurnal TV 5; 11,15 Sărbătoarea bebelușilor 11,30 Documentar; 12,05 Thalassa; 13,05 Gurmanzi; 13,30 Jurnal France 3; 14,05 Ciclism; 15,00 Jurnal TV5; 15,15 Școala femeilor; 17,00 Jurnal TV5; 17,15 Întrebări TV5; 17,30 Gros Plan; 18,05 Chioșc; 19,00 Jurnal TV5; 19,15 Velo Club; 21,00 Jurnal Belgia

EUROSPORT

9,00 Natație CE - Helsinki în direct; 10,00 Ateltism - Nissa în direct; 11,30 Moto - MP al Angliei încălzire; 13,00 Moto MP al Angliei cursa în direct; 14,15 Moto - 250 cmc; 15,30 Moto - Donington 500 cmc în direct; 17,00 Ciclism - Turul Franței, în direct et. 9; 19,00 Natație - Helsinki; 20,30 Motosport - American Le Mans Series; 21,45 Moto - Superbrike CM; 23,00 Ciclism - Turul Franței; 0,00 Sportcentre; 0,15 Natație CE - Helsinki.

VĂ RECOMANDĂM

PRO TV - 21,15 Sclavia albă - dramă, SUA 1995

Louis Pinnock este un muncitor, semi-analfabet, la o fabrică de dulciuri din ciocolată. Într-una din zile, el trebuie să livreze o comandă la reședința luxoasă a bogatului de culoare Thaddeus Thomas. Ajuns acolo, fără să vrea, Louis o vede pe soția acestuia, Megan, în timp ce se dezbrăca, în dreptul unei ferestre deschise. Din păcate, este observat de Thomas și bogătașul, indignat de indiscreția muncitorului, face tot posibiliul ca Pinnock să fie concediat.

VĂ RECOMANDĂM

HBO - 21,00 Vila din Florența - dragoste

Florența, Italia, anul 1938. Mary Panton, o văduvă originară din Anglia, sosește aici cu intenția de a sta o perioadă de vreme, pentru a-și aduna gândurile și a se decide ce urmează să facă în continuare. Balurile fastuoase în somptuoase vile renascentiste par varianta ideală pentru a-ți uita durerea și a prinde un pic de optimism. Dar războiul bate la ușă, chiar dacă cei de aici ar prefera să ignore întreaga situație și să-și vadă în continuare de distracții. Prezența fasciștilor devine din ce în ce mai amețitoare.

TVR 1

12,00 Surprize, surprize - rel.
14,00 Jurnal
14,15 CiberFan
14,30 Tenis - rel.
15,00 Pro Patria
16,00 Emisiune în limba maghiară
17,30 Orice e posibil - s.
18,00 Agenția de plasare
18,30 Ultimele știri - ultimul episod
19,00 Avanpremieră - Știri
19,05 Corect!
19,15 Sunset Beach - s.
20,00 Jurnal * Meteo
20,45 Sport
20,55 Iartă-mă
21,45 Cu ochii'n 4
22,35 Jurnalul Academiei Cațavencu
22,50 Cazuri ciudate - s.
23,40 Jurnalul de noapte
23,55 Marele Jazz

TVR 2

12,00 Tip-top, mini-top - rel.
12,45 Un popas pe săptămână - rel.
13,00 Desene animate
13,30 Medalion de interpret
14,00 Toți, împreună
14,45 Știri
14,50 Grădina lui Cupidon - rel.
16,10 Afaceri la cheie - rel.
16,45 Domnișoara Andrea - s.
17,35 Femeia misterioasă - s.
18,30 Telejurnal TVR 2
19,00 Știri bancare. Meteo
19,05 Iarba verde de acasă
19,35 Foame de iubire - dramă, Brazilia, 1968
20,45 Concert
21,15 E dreptul tău!
21,45 Sport Plus
22,25 Lumea vitezei
23,05 Știri
23,10 Bucuriile muzicii
0,00 TVM. Mesager

PRO TV

7,00 Bună dimineața, Pro TV e al tău!
10,00 Tânăr și neliniștit - rel.
11,00 Doi polițiști și jumătate - rel.
12,00 Kelly, Kelly - ultimul episod
12,30 Sclavia albă - f., rel.
14,20 Jaful - f., rel.
16,00 Tânăr și neliniștit - s.
16,50 Sens unic
17,00 Știrile PRO TV
17,30 Al șaptelea cer - s.
18,30 Seinfeld - s.
19,00 Știrile PRO TV
19,55 Momente de aur ale Jocurilor Olimpice
20,00 Șah mat - thriller, coprod., 1992
22,10 Știrile PRO TV
22,15 Chestiunea zilei pe scurt
22,25 Gettysburg - dramă, SUA, 1993 - partea a doua
0,00 Știrile Pro TV
0,15 ProFM e aici!
0,45 Buletin olimpic
1,00 Doi polițiști și jumătate - s.
2,00 Seinfeld - rel.
2,30 Știrile Pro TV
3,00 Prietenie primejdioasă - horror, SUA, 1986

TV ACASĂ

10,00 Căsuța poveștilor - rel.
10,30 Doctorul casei - rel.
11,00 Dragoste și putere - rel.
11,30 Ia-mă acasă! - rel.
12,00 Colombo - f., rel.
13,15 Guadalupe - s.
14,00 Femeia vieții mele - rel.
14,50 Antonella - s.
15,45 Milady - s.
16,35 Dragoste și putere - s.
17,00 Desene animate
17,10 Acasă la români - muzică populară
17,15 Acasă la bunica - rețete culinare
17,30 Trei femei - s.
18,30 Știrile de Acasă
19,05 Războiul pasiunilor - s.
20,00 90-60-90 Fotomodele - s.
21,00 Femeia vieții mele - s.
22,00 Vânătorul - acțiune, SUA, 1980

ANTENA 1

7,00 Observator
7,55 Aerobic Show
8,00 Dimineți LaTine
10,00 Știri
10,10 Desene animate
11,00 Moloney- s.
12,00 Scandalul - s.
13,00 Știri
13,15 Balonașe magice - comedie, SUA, 1992
15,00 V.I.P. - s.
16,00 Suflet rebel - s.
17,00 Știri
17,15 Divertisment Vouă
17,20 Labirintul pasiunii - s.
18,10 Croazieră de lux - s.
19,00 Observator
19,55 Divertisment Vouă
20,00 Marele blond cu pantof negru - comedie, Franța, 1972
22,00 Observator
22,40 Divertisment Vouă
22,45 Semințele viitorului - SF, SUA, 1996
1,00 Pericol iminent - s.
2,00 Camila - s.
2,50 Scandalul - rel.
3,40 Suflet rebel - rel.
4,30 Labirintul pasiunii - s. rel.
5,30 Trei destine - s.

TV ARAD

7,00 Observator
7,55 Aerobic show
8,00 Dimineți La Tine
10,00 Știri TVA
10,30 Bărbați în negru - s.
11,00 Moloney - s.
12,00 Scandalul - s.
13,00 Știrile amiezii
13,15 Balonașe magice - comed., SUA, 1992
(I) 15,00 V.I.P. - s.
16,00 Suflet rebel - s.
17,00 Știri
17,15 „Vouă"
17,25 Divertisment
18,20 Anunțuri
18,30 Știri TVA
19,00 Observator
20,00 Marele blond cu un pantof negru - comedie, Franța, 1978
22,00 Știri TVA
22,40 „Vouă"
În continuare program identic cu cel al Antenei 1

TV INTERSAT

8,55 Deschiderea programului
9,00 Farmacia de serviciu - s.
9,30 Mistere, farmece și miracole - rel.
9,50 Preciosa - s.
10,30 Desene animate
11,00 Retrospectiva știrilor Intersat - rel.
11,30 Bumerang - s.
12,00 Omul surfingului - f., rel.
13,30 Marea junglă - s.
14,00 Camera ascunsă
14,30 Sporturi SAFARI
15,00 Neon Rider - s.
16,00 Desene animate
16,30 Omul din balcon - film
18,00 Săptămâna sportivă arădeană
18,30 Haideți să ne jucăm!
18,45 Știrile Intersat
19,30 Neon Rider - s.
20,30 Farmacia de serviciu - s.
21,00 Mistere, farmece și miracole
21,20 Preciosa - s.
22,00 Merengue la Manhatan - film
23,30 Știrile Intersat
0,00 Erotica
1,00 Închiderea programului

ANIMAL PLANET

8,00 Aventurile vânătorului de crocodili
9,00 În lumea animalelor
10,00 Noile aventuri ale lui Black Beauty
11,00 Reportaje de la grădina zoologică
12,00 Leii, în căutarea libertății
13,00 Cazurile judecătorului Wapner
14,00 Aventurile vânătorului de crocodili
14,30 În mijlocul naturii
15,00 Pacienții lui Harry
16,00 Salvați animalele!
16,30 În lumea animalelor
17,00 Scoala câinelui ascultător
18,00 Totul despre lumea animalelor
18,30 Aventurile vânătorului de crocodili
19,00 Salvați animalele!
19,30 În mijlocul naturii
20,00 Acvanauții
20,30 Aventurile vânătorului de crocodili
21,00 Animale de la A la Z
22,00 Salvați și salvatori
23,00 Vânătorul de crocodili
0,00 Parada animalelor
1,00 Facultatea de Medicină Veterinară

BUDAPESTA 1

6,42 Matinal; 6,45 Lumea satului; 7,00 Matinal; **9,35 Bestia** - s.; 10,00 Doar astăzi - mag. matinal; **10,30 Comoara cavalerilor templieri** - s.; **12,30 Totul pentru iubire** - s.; 13,00 Știri; 13,10 Magazin regional; 14,00 Magazinul minorităților; **15,05 Moștenirea familiei Guldenburg** - s.; 15,50 „Acolo unde micuța Tur..."; 17,00 Casa maghiară - poșta TV; 17,30 Versuri; 17,40 Arta penelului; 17,50 Rămâi cu noi; 18,00 Pe drum - Europa magazin; 18,35 Mesajul locurilor sfinte; 19,00 Știri; 19,10 Jurnale regionale; 20,00 Tele noroc; 20,30 Știri, sport; 21,00 112 - magazinul poliției; **21,35 Numele planetei, Pământ** - s.; 22,30 Așa-i, puțin cunoscut?; 23,00 Știri; 23,10 Actual; 23,30 Tema; **23,50 Sub povara legii** - f. SUA cu Tom Waits

BUDAPESTA 2

7,00 Matinal; 9,30 Delta - magazin; 10,00 Festivalul cărții; 10,30 Maghiari celebri; 11,30 Clinica TV 2; 12,00 Ungaria viitorului; 12,30 English 4U; **13,05 Doi băieți, o fată, o pizzerie** - s.; 13,45 Valori de patrimoniu; 14,00 Știri; 15,00 Colecția Wolf Peter; 15,30 Imnuri țesute; 16,05 Butique muzical; 17,00 Strada școlii; 17,30 Războaie civile în Ungaria - 2/1; 18,00 Telesport; 20,40 Poveste de seară; 21,00 Știri, sport; 21,30 Arizona jurnal- doc.; **22,25 Întâmplări ciudate** - f. FR-IT.; 0,25 Ora de închidere; 0,30 Halo, suntem aici!

VĂ RECOMANDĂM

HBO - 16,00 Un pic de suflet - comedie, SUA, 1998

VĂ RECOMANDĂM

PRO TV - ora 20,00
Șah mat - acțiune

În timpul unui turneu de șah, maestrul Peter Sanderson are surpriza vieții sale: este acuzat de a fi un ucigaș în serie. Victimele sunt întotdeauna blonde, iar pe una dintre ele Peter a cunoscut-o destul de bine, motiv pe care se bazează și acuzațiile oamenilor legii. Dorind să fie sigur că Sanderson este cu adevărat cel vinovat, șeriful orașului desemnează o frumoasă doctoriță psihiatru, Kathy Sheppard, pentru a „smulge" cât mai multe informații de la suspect. Dar lucrurile nu vor sta deloc așa, căci în loc să afle dacă acesta a ucis pe cineva, doctorița se va îndrăgosti de bănuit.

PRIMA

7,00 Milagros - rel.
8,00 Taifas
13,00 Milagros - s.
14,00 Obiectiv - rel.
15,00 Viper - rel.
15,55 Clip Art
16,00 Salvați de clopoțel - s.
17,00 Viper - s.
18,00 Focus
18,35 Impact
19,00 Cavalerul rătăcitor - s.
20,00 Jurații - comedie, SUA, 1990
21,45 Știri pe scurt. Meteo
21,50 Aeroportul - s.
22,50 Caricatura zilei
23,00 Detectivi de elită - s.
23,55 Clip Art
0,00 Focus - rel.
0,30 Impact - rel.

TELE 7 ABC

7,00 Bună dimineața, România
9,00 Forța destinului - rel.
10,30 Club ABC - rel.
11,00 Senzațional - rel.
12,00 Documentar
12,15 Ora unu a venit
15,30 Tinerețe fără bătrânețe
16,00 Post Meridian
17,00 Dați vina pe Corina
18,00 Primul pas
18,50 Pronosport
19,00 Telejurnal
19,45 Economic ABC
20,00 Gura lumii
20,15 Documentar
21,00 Senzațional cu Dan Diaconescu
22,00 Ofsaid
0,15 Nopți albe
1,00 Ora unu a venit - rel.
1,05 Nopți albe
1,45 Telejurnal - rel.
2,30 Economic ABC - rel.
2,50 Gura lumii - rel.
3,00 Primul pas - rel.
4,00 Dați vina pe Corina - rel.
5,00 Concert

HBO

10,00 Fiul cel bun - thriller, SUA, 1993
11,30 Dragă, am micșorat copiii! - s.
12,15 Avalanșa - acțiune, SUA, 1998
14,00 Powder - dramă, SUA, 1995
16,00 Un pic de suflet - comedie, SUA, 1998
17,30 Cabaret în familie - comedie, SUA, 1996
19,30 Ierarhia - acțiune, SUA, 2000
21,00 Ghepardul - aventuri, SUA, 1989
22,30 Totul despre sex - s.
23,00 Cândva, pe aici trecea un râu - dramă, SUA, 1992
1,00 Faimosul paparazzo - dramă, România, 1999

DISCOVERY

10,00 Bizanțul
10,55 Elicoptere de atac
11,50 Vânătorul de crocodili în Sumatra
12,45 Pe urmele Noului Testament
13,40 Misterele Asiei
14,30 Misterele Orientului
15,25 Comorile pierdute din Valea Yangtze
16,15 Medici detectivi
17,10 Conexiuni
18,05 Călătorii cu Anna Walker
18,30 Discovery astăzi
19,00 Vedere din cușcă
20,00 Viziuni sud-africane
20,30 Discovery astazi
21,00 Un secol de descoperiri
22,00 Egipt
23,00 Miturile omenirii
0,00 Războiul din Pacific
1,00 Bizanțul
2,00 Viziuni sud-africane
2,30 Discovery astăzi
3,00 Vedere din cușcă

PRO TV INTERNAȚIONAL

0,00 Știrile PRO TV
1,00 Chestiunea zilei pe scurt
1,10 Chestiunea zilei
2,50 Revista presei cu Neculai Constantin Munteanu
3,00 Știrile PRO TV
3,10 Profit
3,15 P(r)oezia
3,20 Profeții despre trecut
4,15 Acasă la bunica
4,30 Viața bate filmul
5,15 Acasă la români
5,30 ProFM e aici!
6,00 Știrile PRO TV
6,30 Știrile de Acasă
7,00 Bună dimineața, PRO TV e al tău!

ATOMIC TV

7,00 Selector
10,00 Reactor - rel.
10,30 Hai Hui - rel.
11,15 Atomix cu Andreea - rel.
14,00 Interactiv
15,30 Proaspete și Fierbinți - hit-uri ale momentului
15,55 Reactor - știrile zilei
16,00 Romanian Top 100 cu Oana - rel.
18,00 Selector
19,00 Atomix cu Michelle
21,55 Reactor - știrile zilei
22,00 Selector
22,30 File de poveste - rel.
23,00 Aria 52
0,00 Insomnia

TV 2

7,00 Matinal; 9,30 TV 2 Matineu; **10,40 O doamnă misterioasă** - s.; **11,30 Plin de viață** - s.; 11,55 Lumea sălbatică - doc.; **12,20 Jenny** - s.; 12,45 Ofertă directă; **13,10 Riviera** - s.; **13,45 Bogați și frumoși** - s.; **14,00 Partenerii** - comed. SUA; **16,10 Xena** - s.; **16,30 Clinica** - s.; **17,25 Sunset Beach** - s.; **18,10 Îndrăgostiți visători** - s.; **19,00 Camila** - s.; 19,30 Fapte; 20,00 Roata norocului; **20,30 Înger sălbatic** - s.; **21,00 Hoții comorii pierdute** - s. SUA; **21,55 Marco Polo** - f. av. Italia; 23,40 Bună seara, Ungaria; 0,25 Mag. poliției; **0,55 Wolf** - s. pol. SUA cu Jack Scalia

PRO 7

7,25 Taff - magazin; **7,50 Mallorca** - s.; 8,40 Desene animate; **9,10 Cine-i șeful?** - s.; **9,40 Roseanne** - s.; 10,10 Cârtița - show-ul aventurilor; **12,05 Matlock** - s.; **13,10 Avocații** - s.; 14,00 Sam - magazin; 15,00 Talkshow-uri; 18,00 Taff - magazin; **18,30 Afaceri de familie** - s.; **19,00 Simpsonii** - s.; **20,00 Familia Bundy** - s.; 20,30 Galileo - magazin; 20,55 Știri, sport, meteo; **21,15 Dosarele X** - s.; **22,15 Milenium** - s.; 23,15 TV Total show; 0,15 Bullyparade; **0,50 Chaos City** - s.; **1,15 Seinfeld** - s.

RTL

7,00 Șase fix; 7,30 Magazin matinal; 8,00 Șapte fix - matinal; **8,30 Între noi** - s.; **9,00 Vremuri bune...** - s.; 10,00 Mary Tyler Moore; **11,00 Dădaca** - s.; 11,30 Sabrina talk; 12,30 Duelul familiilor; 13,00 Magazinul amiezii; 14,05 Talkshow-uri; **18,00 Dădaca** - s.; **18,30 Între noi** - s.; 19,00 Magazinul handicapaților; 19,30 Exclusiv magazin; 19,45 Știri, sport meteo; 20,10 Exploziv magazin; **20,40 Vremuri bune, vremuri rele** - s.; **21,15 Agentul oo - Licență pentru a muri... de râs** - comedie, SUA, 1996, cu Leslie Nielsen; 22,50 Extra magazin; 0,30 Tred magazin; 1,00 Știrile nopții; 1,35 Magazin cultural; 2,00 Mary Tyler Moore

TV 5

13,05 100% Întrebări; 13,30 Jurnal France 3; 14,05 Documentar; **15,15 Ouriga** - s.; 17,00 Jurnal TV 5; 17,15 Întrebări TV 5; 17,30 Mediterraneo; 18,30 Întrebări pentru campion; 19,00 Jurnal TV 5; 19,15 Magazin; 20,00 Jocuri; 21,00 Jurnal Elveția; 21,30 Jurnal France 2; 22,05 Punctul; 23,15 Cinema

EUROSPORT

9,30 Moto - MP al Angliei; 10,30 Ciclism - Turul Franței; 11,30 Ciclism - Tour de France, în direct, etapa 10; 19,00 Auto - Nascar - Winston Cup; 20,00 Auto CE camioane; 20,30 Sumo - Tokio; 21,30 Fotbal - Liga campionilor; 22,00 Fotbal - Liga campionilor - selecțiuni; 23,00 Ciclism - turul Franței; 1,00 Moto CM magazin; 2,00 Moto Trial - Motegi/Japonia.

VĂ RECOMANDĂM

ANTENA 1 - ora 20,00
Marele blond cu un pantof negru - comedie

Este binecunoscută rivalitatea dintre serviciile secrete de pretutindeni. Asta reprezintă principala problemă și pentru șeful serviciului francez, care nu știe cum să mai scape de spionii de pe urmele sale. Așa că se decide să-și bată un pic joc de aceștia, să le dea o temă de gândire. Aflat într-un aeroport, el identifică în mulțimea de călători pe un bărbat extrem de ciudat, care din motive necunoscute, poartă pantofi de culori diferite. Pare personajul ideal de care are nevoie șeful serviciului francez și, imediat, se răspândește „vestea" că este un spion extrem de important, care trebuie urmărit cu orice preț.

VĂ RECOMANDĂM

HBO, ora 21,00
Ghepardul - aventuri

Ted și Susan Johnson sunt doi frați din Los Angeles, care nu prea se bucură de preconizata lor călătorie în Kenya. Ar prefera să stea acasă sau să meargă pe niște plaje însorite, decât în întunecata Africă, acolo unde părinții lor lucrează. Dar, odată ajunși la destinație, cei doi își schimbă părerea, căci împreună cu un tânăr din zonă, Morogo, se împrietenesc cu un pui de ghepard. Timpul trece, iar micuțul crește văzând cu ochii, astfel că, în curând, se va pune problema despărțirii de el și redarea libertății în sălbăticie.

Legendarul Helmuth Duckadam a decis câștigătorii concursului „Euro-Adevărul"

◆ Patru câștigători din Arad, unul din județ ◆ „Eroul de la Sevilla" a oferit un premiu suplimentar de 100.000 lei ◆ Secția sport a ziarului „Adevărul" promite și alte atractive concursuri

Totul a pornit de la o idee. Ce ar fi să organizăm un concurs cu premii legat de Euro 2000? A fost de-ajuns pentru a se naște „Euro-Adevărul". Două întrebări simple: cine câștigă laurii „europenelor" din Belgia și Olanda, și unde se va opri reprezentativa României la acest turneu final.

Din totalul de 676 taloane valabile primite la redacție, prin poștă sau personal, doar 40 de concurenți au răspuns corect la cele două întrebări: 1. Franța; 2. Sferturi de finală.

Ieri, legendarul Helmuth Duckadam a fost oaspetele ziarului nostru, pentru a decide câștigătorii concursului „Euro-Adevărul". Din comisia operațiunii de tragere la sorți au mai făcut parte: **Ioan Cociș - patronul S. C. „Comaris-Bieme"** SRL, unul din sponsorii concursului nostru, și **Alexandru Chebeleu - șeful secției sport a ziarului „Adevărul"**.

În urnă au intrat toate cele 40 de taloane câștigătoare, Helmuth Duckadam având „mână" bună pentru concurenții din municipiu. Asfel, cei mai norocoși s-au dovedit a fi...

● **Ion Dragoescu**, Arad, Calea Romanilor nr. 31, Bl. E-1, ap. 5 (tel.: 285341) - un plin de benzină oferit de S. N. Petrom.

● **Flavius-Vasile Hrimiuc**, Arad, Bl. 509, ap. 6 (tel. 264021) - 500.000 lei, oferiți de S. C. „Comera".

● **Vasile Lazea**, Arad, str. Miron Costin, bl. 6 (tel. 288951) - un set de echipament sportiv marca „Bieme", oferit de S. C. „Comaris-Bieme" SRL

● **Liviu Cioară**, Arad, str. Alba-Iulia nr. 5, bl. 533, ap. 2 (tel.: 261835) - o minge de fotbal oferită de S. C. „Queen-Sport" SRL.

Până la urmă, cele patru premii ale lui „Euro-Adevărul" au devenit cinci. Și asta, datorită „eroului de la Sevilla", care a oferit un premiu suplimentar de 100.000 de lei, care a revenit unui participant din județ...

Sub privirile atente ale dlui Ioan Cociș, legendarul Helmuth Duckadam extrage taloanele câștigătoare

● **Mihai Stana** din Șepreuș nr. 770 (Tel: 532767)

Norocoșii câștigători sunt invitați **marți, 11 iulie, ora 12,00**, la sediul ziarului „Adevărul", unde, pe baza buletinului de identitate își pot ridica premiile.

Secția sport a ziarului nostru, la cererea numeroșilor cititori, promite în viitor și alte atractive concursuri cu premii. Prima provocare va fi la începutul lunii august. Deci, puțintică răbdare...

DANIEL SCRIDON

Dialoguri de vacanță

„NAȚIONALA" SE VA CALIFICA LA „EUROPENE"

◆ afirmă baschetbalista Monica Broșovsky

Ca de fiecare dată când se întoarce la Arad, în vacanță, Monica Broșovsky nu uită să ne viziteze la redacție. Profitând de prezența în mijlocul nostru a talentatei baschetbaliste arădene, am realizat discuția de mai jos...

– Monica, cum a încheiat echipa la care evoluezi, D. K. S. K. Miskolc, campionatul?

– Nu a mai fost ca anul trecut. Acum, abia am prins Cupa „Liliana Ronchetti", clasându-ne pe locul V.

– Conducerea clubului a fost mulțumită?

– Nici nu s-a plâns, dar nici nu s-a bucurat. Oricum, viața merge înainte. Vom avea un antrenor nou la echipă și o vom lua de la început.

– Mai ai contract cu echipa maghiară?

– Da, încă un an.

– Ce vei face după aceea?

– E prematur să răspund la această întrebare. Nu m-am gândit încă. Dacă o fi bine la Miskolc poate mai rămân...

– Monica, nu te bate gândul să revii la prima dragoste, B. C. ICIM?

– Nu știu. Mă gândesc doar la prezent. Multe se mai pot întâmpla până atunci. Poate pune ochii pe mine vreo echipă după „europene". Dacă nu, cine știe, poate voi reveni la ICIM. Sau, poate nu...

– Apropo de „europene". Ce șanse de calificare acorzi României în Challenge Round-ul din toamnă, când pornim de la două victorii și o înfrângere?

– Ne vom califica la „europene". Am mare încredere în echipă. Trebuie să batem Germania în deplasare și nu mai avem emoții. Dacă nu, obligatoriu trebuie să învingem Lituania acasă. Bine ar fi să le batem pe amândouă, dar important este să ne calificăm.

– De ce nu ai plecat cu „națională" în turneul din China și Coreea de Nord?

– Este pentru prima oară când refuz lotul național. Sunt foarte obosită după un an încărcat și am nevoie de odihnă. În plus, am și unele probleme personale de rezolvat. Dacă aș fi plecat în turneu cu „națională", veneam pe 17 iulie acasă, iar pe 20 iulie trebuie să mă prezint la Miskolc, pentru reluarea pregătirilor. Important este că și dl. Antonescu și dl. Mandache m-au înțeles și nu s-au supărat.

– Ce probleme personale ai, dacă nu suntem prea indiscreți?

– Nimic special. Plec la București pentru a-mi cumpăra o mașină, comandă specială.

– Și noi care credeam altceva. Lumea zice că în toamnă te vei căsători. Este adevărat?

– Se vorbesc multe. Vă spun că nu este adevărat. Relația mea merge bine, dar, deocamdată nu am timp pentru căsătorie. Sportul e pe primul plan.

– Ce planuri de vacanță ai?

– Pentru mine, la oboseala pe care am acumulat-o, doar o lună de vacanță e puțin. Voi merge la munte, undeva, retras, deoarece îmi place liniștea și vreau să mă odihnesc.

– Îți dorim vacanță plăcută și îți mulțumim pentru că nu ne uiți.

DANIEL SCRIDON

Cum-necum

LUPAȘ ȘI IENCIU AU PUS MÂNA (ȘI) PE STADIONUL STRUNGUL!

După ce au pus mâna pe clubul fanion al Aradului, F. C. UTA, cu ajutorul unor italieni și cu largul concurs - am vrut să spun, datorită naivității - al membrilor fondatori ai S. C. „UTA" S. A., patronii Romvestului nu s-au mulțumit cu atât. Astfel, Marin Lupaș și Ioan Ienciu, nu se știe în ce condiții (i)legale, au reușit să acapareze și stadionul Strungul.

Noi știam că respectivul stadion a fost concesionat d-lui Ionuț Burta, patronul A. S. Vest Arad, pe o perioadă determinată. Mai am aflat noi că perioada concesionării nu a expirat. Și totuși, împinși de la spate de o mână de binevoitori și prieteni, patronii Romvestului sau conducătorii UTA-ei, cum vreți să-i luați, au reușit, cum-necum, să pună „mâna" și pe stadionul Strungul.

Acum, cei de care nu ar fi auzit nimeni, niciodată, dacă nu ar fi ajuns conjunctural, la cârma „Bătrânei Doamne", pot dormi liniștiți. Și-au atins scopul. După ce au făcut „curățenie" la echipa fanion a Aradului, debarasându-se de fotbaliști cu nume, pentru simplul motiv că nu erau „marca Romvest", nu mai au nici un motiv de teamă. Ba, din contră. Ei ne vor juca pe degete. Pe toți suporterii adevărați ai UTA-ei. Să nu-i supărăm că, oricând, își pot lua jucăriile și să plece. Acum au unde, pe stadionul Strungul. Ce dacă UTA rămâne în..., pardon, gol. Ei nu iubesc și nici nu au iubit acest club vreodată. Interesul lor era altul. Să iasă în față, să audă lumea de ei.

Pentru cei doi, scopul scuză mijloacele. Chit că UTA suferă..., dar despre asta, cu un alt prilej.

DANIEL SCRIDON

Motociclism viteză la Arad, etapa a III-a

PE AEROPORTUL INTERNAȚIONAL - ETAPA A III-A A CAMPIONATULUI NAȚIONAL

Duminică, iubitorii sportului cu motor din orașul nostru au din nou posibilitatea de a admira viteza bolizilor pe două roți la Aeroportul Internațional Arad. Prilejul îl constituie desfășurarea celei de-a III-a etape a Campionatului Național de motociclism viteză. După ce în week-end-ul trecut Aradul a găzduit etapa a doua, la numai o săptămână calendarul Federației Române de specialitate se oprește din nou în Arad. Deși era preconizat ca această etapă să aibă loc în toamnă, din considerente de ordin financiar s-a decis desfășurarea de acum a concursului.

Programul de disputare rămâne neschimbat față de săptămâna precedentă, sâmbătă de la orele 16,30 fiind programate antrenamentele oficiale, iar duminică, între 10,00 și 14,00 - concursul propriu-zis. Intrarea spectatorilor este gratuită. Organizarea aparține în exclusivitate firmei S.C. Las Vegas, care după succesul de la etapa a II-a dorește o îmbunătățire și mai mare a ceea ce înseamnă rețeta concursului.

Participarea rămâne una numeroasă, la start luând parte toate cluburile puternice ale țării. Principalele favorite la câștigarea celor 10 clase sunt Steaua General Turbo, Las Vegas și Las Vegas & Pegas Arad, Lupo Racing Timișoara, Rozsdas Team Oradea sau Police Racing București. Arădenii, după cele două succese de săptămâna trecută, Holschwandner Cornel (125 CC Sport) și Mureșan Robert (juniori II) doresc o confirmare cât mai rapidă a valorii de care dau dovadă. Concurând pentru Steaua General Turbo, arădeanca Andreea Marcu țintește câștigarea măcar a unei clase după cele două locuri secunde de la etapa a II-a. O luptă interesantă se va da la clasa Side Car (ataș) unde cele două echipaje din concurs, Rada Teodor + Ienei Daniel (Las Vegas & Pegas Arad) și Stancu Gheorghe + Stancu Martha (Police Racing Team) oferă un spectacol aparte.

DACIAN TODUȚA

Tenis - Wimbledon

Ieri, după-amiază s-au disputat semifinalele întrecerii feminine de simplu din cadrul turneului de tenis de la Wimbledon:

● Venus Williams (SUA) - Serena Williams (SUA) 6-2,7-6.

● Jelena Dokic (Aus) - Lindsay Davenport (SUA) 4-6, 2-6.

În cursul acestei zile și proba băieților își va desemna finaliștii, cele două meciuri aducându-i față în față pe Pete Sampras (SUA) și Vladimir Volcikov (Blr), și Patrick Rafter (Aus)-André Agassi (SUA).

C. M.

GERMANIA VA ORGANIZA C. N. DE FOTBAL DIN 2000

Germania va organiza ediția din anul 2006 a Cupei Mondiale la fotbal, s-a decis, joi, la Zurich, în cadrul ședinței Comitetului Executiv al FIFA. În cel de-al treilea tur de scrutin, cel decisiv, Germania a obținut 12 voturi, în timp ce Africa de Sud numai 11. Președintele FIFA Joseph Blatter, a precizat că unul dintre membrii Comitetului Executiv al FIFA nu a votat în acest ultim tur de scrutin. Votul a fost secret. Africa de Sud pornea ca favorită, datorită susținerii declarate a președintelui FIFA, dar prezentarea dosarului candidaturii Germaniei, miercuri după amiază, la sediul UEFA, a lăsat o foarte bună impresie membrilor Comitetului Executiv. Prezența cancelarului Gerhard Schroder în delegația Germaniei a influențat, de asemenea, votul pe care membrii Comitetului Executiv al FIFA l-au acordat pentru desemnarea viitoarei gazde a CM 2006.

Succesul Germaniei ar putea fi considerat ca un eșec al președintelui FIFA, Joseph Blatter, care a fost ales în fruntea forului fotbalistic mondial cu un sprijin important venit din partea federațiilor africane. Republica Federală Germană a mai organizat Cupa Mondială din anul 1974. Europa va găzdui pentru a zecea oară un turneu final al Cupei Mondiale. Marocul și Anglia au fost eliminate după primele două tururi de scrutin din cursa pentru organizarea CM din anul 2006.

Victoria Nădlac rămâne în Divizia D

Problemele financiare au întrerupt la mijlocul drumului evoluția formației Inter Arad în ediția 1999-2000 a Diviziei C. Conform regulamentului, „spirtarii" ar fi avut dreptul să ia startul în noua ediție a Diviziei D - „ROWO", însă aceeași lipsă a banilor a dus la desființarea echipei de seniori, activitatea continuând doar la copii și juniori. Astfel, locul vacant din „D" va fi ocupat de cea mai bine clasată dintre formațiile ce au retrogradat în „Onoare", în acest caz Victoria Nădlac. „Adio" Inter și bine ai (re)venit Victoria! Rămânând fără adversar, Astra Arad nu își va mai întrerupe cantonamentul de la Moneasa pentru meciul de Cupa României, ce ar fi trebuit să-l dispute duminică, la Arad, în compania Interului. Tot pentru un meci de cupă, Universitatea Arad se va deplasa duminică la Ilia, pentru a da piept cu câștigătoarea Cupei pe județul Hunedoara, Rodostar Deva.

CĂLIN MNERIE

Programul competițiilor

◆ **Înot.** Sâmbătă, de la ora 10 și duminică de la ora 9, la Bazinul acoperit „Delfinul" au loc finalele Campionatului Național de înot pentru copii 10 ani.

◆ **Fotbal.** Sâmbătă, ora 11, pe stadionul din Pecica, are loc meciul amical de fotbal: **West Petrom Arad - FC Telecom Arad.**

Scrimera Reka Szabo-Lazăr – locul II la „europene"

Scrimera română Reka Szabo-Lazăr a ocupat locul al doilea în proba feminină de floretă din cadrul Campionatelor Europene de scrimă, după ce a fost învinsă, miercuri, în finală, la Funchal, cu scorul de 14-15, de poloneza Sylwia Gruchala, informează AFP.

Sportiva română Claudia Vanță, care a fost învinsă în sferturile de finală ale aceleiași competiții, cu scorul de 7-15, de rusoaica Ekatarina Iuseva, s-a clasat pe locul șase, în timp ce Laura Badea a ocupat poziția a noua în clasamentul probei feminine de floretă.

Firmă privată specializată în distribuția națională a unor ***lideri mondiali fabricanți de materii prime din domeniul materialelor plastice recrutează pentru agenția sa din Arad***

ASISTENT COMERCIAL

Profil: 25-35 ani, domiciliul stabil în Arad
Studii superioare
Aptitudini și experiență comercială
Imperativ cunoștințe engleză, cunoștințe operare PC, permis conducere

Trimiteți CV și scrisoare de motivație la sediul firmei:

ROMPOLIMER Grup
Calea Timișoarei nr. 212 - 2900 Arad
sau prin fax la no.; 057/287675

(5550605)

INTERAMERICAN
Societate de asigurări

Angajează: SECRETARĂ
Condiții:
- vârsta : 27-30 ani
- studii: minim medii
- seriozitate, aspect fizic plăcut
- experiență de operare pe calculator reprezintă un avantaj
- disponibilitate pentru program prelungit
- cunoașterea limbii engleze (conversație, gramatică, ortografie)

Relații suplimentare la tel. 213413/213366

(5550604)

BIROTICĂ

Leximis Splaiul Gen. Gh. Magheru Bl. 329B (Micalaca)
Tel./Fax: 057/270111; 270100, Arad

- Tehnică de calcul
  - PC Compaq Computers Garanție 3 ani
  - imprimante EPSON Hewlett Packard
  - *PC Pentium începând de la 85 USD+TVA*
- Copiatoare MINOLTA
- Seifuri
- Mobilier de birou
- Mașini de numărat bancnote

HALĂ DE ÎNCHIRIAT

OFERIM spre închiriere sau vânzare o HALĂ în suprafață totală de 4.000 m2 (pe două nivele),

pretabilă la activități de producție sau depozitare, dotată cu toate utilitățile - curent, apă, încălzire, telefon, rampe de descărcare auto și CFR, lift etc, situată în ARAD, zonă comercială.

INFORMAȚII
LA TEL. 092 275278.

(128687)

INFOTON ROMÂNIA
Str. L. Blaga, nr. 2-4
Tel.: 280175, 281800

INFOTON ROMÂNIA DISTRIBUITOR AUTORIZAT
MINOLTA
Consumabile și piese de schimb originale

Copiatoare alb/negru, digitale, color, 13 .. 60 pagini/minut !

Imprimante LASER alb/negru, color, 6 .. 25 pagini/minut !

Service garanție și post garanție

CONSILIUL LOCAL AL COMUNEI LIVADA - JUDEȚUL ARAD

SOLICITĂ OFERTE DE PREȚ

de proiectare a planului urbanistic general al localității și a regulamentului local de urbanism aferent.

Informații: Primăria comunei Livada, telefon 223460 sau 412155.

(1515441)

LEONI WIRING SYSTEMS ARAD - NOI OPORTUNITĂȚI

THE QUALITY CONNECTION
LEONI
Wire · Cable · Wiring Systems

LEONI Wiring Systems este un producător important de sisteme electrice pentru industria de automobile și are peste 12.000 de angajați în fabrici din Europa, America de Nord, America de Sud, Africa, Orientul Mijlociu și Asia.

În Arad producția a început în mai 1999, iar acum Leoni Wiring Systems Arad este furnizor pentru Rover si Landrover. Având în prezent 400 de angajați din zonă, până la sfârșitul acestui an vom avea 700 de angajați.

Pentru a se asigura că planificarea producției este îndeplinită, LEONI Wiring Systems Arad caută în prezent 200 de Operatori asamblare, care sunt în stare fizică bună, au acuitate vizuală bună și sunt capabili să lucreze în echipă.

Compania operează într-o fabrică modernă și curată dotată cu aer condiționat. Pe lângă un salariu competitiv, compania este în extindere și oferă instruire și oportunități de promovare. Compania asigură gratuit transportul la și de la fabrică și echipamentul de lucru.

Orice persoană interesată poate obține un formular de candidatură de la Aramis, Str. Poetului nr 105-107, Arad.

Sediul nostru se extinde și noi oportunități vor apărea întrucât producția în România va crește în următoarele 18 luni.

Pentru informatii suplimentare, vă rugăm contactati:
Valentina Morodan - Asistent Resurse Umane
LEONI Wiring Systems Arad
Tel: 213171

CG & GC®
Soluții IT Complete Pentru Biroul Dumneavoastră

TOSHIBA
Copiere • Telefax

VĂ OFERĂ

- **CALCULATOARE TQ, PENTIUM II, PENTIUM III**
  ÎNCEPÂND CU 397 USD+TVA
- **INSTALAȚII DE CLIMATIZARE LG**
  ÎNCEPÂND CU 9,5 MILIOANE LEI (TVA INCLUS)
- **MOBILIER DE BIROU** *MODUL DESIGN*

CONTACTAȚI-NE LA SEDIUL NOSTRU DIN ARAD,
BD. REVOLUȚIEI NR. 42,
SAU LA TEL.: 093-54.34.43; 092-50.26.73

SOCIETATE COMERCIALĂ
angajează

Într-un colectiv tânăr și în condiții de salarizare optimă:

ASISTENT DIRECTOR VÂNZĂRI
Condiții: ◆ studii superioare
◆ cunoștințe lb. engleză
◆ cunoștințe PC
Avantaje: ◆ experiență în domeniul vânzărilor
◆ carnet de conducere cat. B
◆ cunoștințe limba maghiară

ASISTENT DIRECTOR, IMPORT-EXPORT
Condiții: ◆ vârsta 28-35 ani
◆ studii superioare
◆ cunoștințe lb. engleză
Avantaje: ◆ experiență în domeniu
◆ cunoștințe PC
◆ disponibilitate pentru program prelungit
◆ cunoștințe limba maghiară

SECRETARĂ
Condiții: ◆ vârsta 28-35 ani
◆ studii superioare sau medii
◆ cunoștințe PC
Avantaje: ◆ cunoștințe lb. maghiară sau engleză

INGINER SAU ARHITECT CU PROBLEME DE INVESTIȚII
Condiții: ◆ studii superioare
◆ cunoștințe de specialitate în construcții
◆ competență
◆ carnet de conducere categoria B
Angajarea se poate face și cu jumătate de normă

ECONOMIST
Condiții: ◆ studii superioare
◆ cunoștințe PC
◆ putere de analiză și sinteză

Doritorii vor putea să depună scrisoare de intenție și curriculum vitae pe strada George Barițiu nr. 17 sau la fax 281116 și vor putea obține informații la telefon 093.246018; 092-646000; 281116; 281255
Numai între orele 15-19.

(5550604)

MATRIMONIALE

ITALIAN SERIOS, 35 ani, caut fată serioasă, fără copii, maxim 28 ani, pentru căsătorie în Italia. Trimiteți fotografie, pe adresa: Coppolino Francesco, Via Spaziani 21 Verona 37100, ITALIA. (17418)

VÂNZĂRI APARTAMENTE O CAMERĂ

Vând garsonieră, confort I, amenajată modern (gresie + faianță nouă), balcon închis, ocupabilă imediat, et. II, Piața Soarelui, 243. Telefon 094.553.139

Vând garsonieră, zona 300, garaj, et. I, balcon închis, confort I, îmbunătățită, semi mobilată. Telefon 094.926.209 sau 092.939.637. (17539)

Vând garsonieră ne(mobilată), str. Lacului bl. L2. Telefon 236325. (17399)

Vând apartament 1 cameră ne (mobilat), toate facilitățile, acoperiș făcut cu membrane, suprafața 57 mp, Vlaicu, bl. A8, sc. B, et. IV, ap. 39. Informații telefon 094 764 570. (17172)

Vând garsonieră ultracentral și piese mobilier. Telefon 252906. (17220)

Vând apartament cu o cameră, central. Telefon 222322. (17325)

Vând garsonieră, confort I, Micălaca, îmbunătățiri, 7.500 DM. Telefon 270856. (17135)

Vând urgent garsonieră cf. III, zona Calea Romanilor, total îmbunătățită. Informații telefon 092 728 478, 094 981 573. (16834)

Vând garsonieră cf. I, Micălaca, bl. 123, et. II, preț negociabil. Telefon 094 145 469 sau 265839, între orele 16-21. (17370)

Vând garsonieră cf. I, et. I, Micălaca, mobilată modern, toate îmbunătățirile, preț 11.500 DM. Telefon 267168, 283874. (17329)

Vând garsonieră 6 Vânători. Telefon 251042, 094 397 419.

Vând garsonieră cf. I, Vlaicu, bl. Z15. Telefon 234964. (17468)

VÂNZĂRI APARTAMENTE DOUĂ CAMERE

Vând apartament 2 camere, Micălaca, bl. 102, et. III + garaj. Telefon 233993, 094 312 378. (17465)

Vând apartament 2 camere, bloc, Miorița. Telefon 223020, după ora 17. (17415)

Vând urgent apartament 2 camere, bucătărie, baie, balcon închis, parchetat, decomandat, boxă, Vlaicu, preț avantajos. Telefon 245082. (16700)

Vând apartament două camere, decomandate, bl. 108, et. VIII, Miorița. Telefon 094.617.997. (17540)

Vând apartament două camere ultracentral. Telefon 283028.

Străin, vând apartament urgent, Micălaca, 2 camere, baie și bucătărie mare, balcon, 2 debara, 9.000 DM, negociabil. str. Prieteniei bl. 132, sc. A, ap. 20. Telefon 092.226.366; 281844. (17509)

Vând apartament două camere, ultracentral. Telefon 282572 sau 094.765.558. (17535)

Vând apartament 2 camere, îmbunătățit, Alfa, 14.000 DM. Telefon 277825, după ora 20. (16963)

Vând apartament două camere, semidecomandat, multiple îmbunătățiri, bloc Libelula. Telefon 095.614.877; 095.527.465; 465372. (16390)

Vând urgent apartament în casă, curte și grădină, gaz, 2 camere, bucătărie, antreu + pivniță, str. V. Moga nr. 52, Grădiște. Telefon 223912, orele 9-15. (16549)

Vând apartament 2 camere, bl. X18, sc. B, et. III, ap. 13, toate facilitățile. Telefon 092 478 277. (16608)

Vând avantajos apartament 2 camere, Podgoria, et. 4/4. Telefon 219878, 092 372 730. (17150)

Vând 2 camere, Micălaca, decomandat, et. III, 13.700 DM. Telefon 253364. (17135)

Vând apartament 2 camere, 63 mp, Piața Soarelui, et. IV/IV, 12.500 DM. Telefon 243082 sau 092 294 842. (16228)

Vând apartament 2 camere, et. I, garaj, str. V. Milea nr. 24-26. Telefon 287323; 094.795.530. (17267)

Vând apartament două camere, îmbunătățit, tot confortul, zonă centrală, str. Gh. Șincai nr. 10. Informații telefon 094.555.663. (17321)

Vând apartament 2 camere, confort I, decomandat, bloc contorizat, de cărămidă, îmbunătățit, Micălaca, bl. 729. Telefon 279923, după ora 21 sau 092.343.751. (17320)

Vând apartament în Arad, preț avantajos. Telefon 563104 sau 092.253.045. (5172373)

Vând apartament 2 camere, confort I, + garaj, Romanilor. Telefon 252030. (16424)

Vând apartament 2 camere, Chișineu Criș, et. I, zona Teilor. Telefon 520405. (16305)

Vând apartament 2 camere, bloc Libelula. Telefon 094.873.897. (17006)

Vând apartament 2 camere, central, cu garaj. Telefon 268135. (16825)

Vând apartament 2 camere, decomandat, et. I, balcon închis, Micălaca zona 700, 15.000 DM, negociabil. Telefon 265044, după ora 19. (17228)

Vând apartament 2 camere, zonă centrală. Telefon 267446. (17336)

Vând 2 camere, Vlaicu, cf. II, 10.500 DM. Telefon 248329, după ora 20. (17368)

Vând apartament 2 camere, 2 balcoane închise, parțial faianțat, preț 15.000 DM, negociabil, str. Faleza Sud bl. 19, sc. B, ap. 13. Telefon 277328. (17371)

Vând apartament 2 camere, Arad, Micălaca, bl. 553, et. I, cu îmbunătățiri. Telefon 264844. (17382)

Vând urgent apartament ultracentral, cu 2 camere. Informații telefon 220123. (17385, 17407)

Vând urgent apartament 2 camere, Confecții, et. IV, garanție, preț avantajos. Telefon 253521. (17391)

Vând urgent apartament 2 camere + garaj, central. Telefon 234476. (17296)

Vând apartament 2 camere, zona Boul Roșu. Telefon 210279. (17235)

Vând apartament 2 camere, zona Podgoria și apartament 4 camere Micălaca, zona 100. Telefon 262318. (17097)

Vând apartament 2 camere, dependințe, str. Mărășești nr. 41. Telefon 273687. (17406)

Vând apartament 2 camere, et. II, str. Imașului, aranjat modern. Telefon 236381, după masă. (17436)

Vând apartament 2 camere, îmbunătățit, Vlaicu, bl. 2C, sc. C, et. II, ap. 17, preț negociabil. Telefon 247656. (17424)

Vând apartament 2 camere, Banu Mărăcine. Telefon 213246, după masă. (17427)

Vând apartament 2 camere + garaj, zona Vlaicu. Telefon 251100. (17444)

Vând apartament 2 camere, aranjat modern, bl. 104. Telefon 265384 sau 094 505 518. (17455)

Vând apartament în casă, 2 camere, central, toate utilitățile, casă solidă, numai o familie vecin și apartament o cameră bloc. Telefon 233695. (17480)

Vând apartament 2 camere, în Grădiște. Telefon 093 493 160. (17475)

Vând apartament 2 camere, cf. I, Vlaicu, et. II. Telefon 245806. (17486)

VÂNZĂRI APARTAMENTE TREI CAMERE

Vând apartament 3 camere, central, parter înalt. Telefon 253681. (16617)

Vând 3 camere, Praporgescu, îmbunătățit, garaj, 38.500 DM (rate). Telefon 270856. (17135)

Vând apartament ultracentral, 3 camere, ideal firme. Telefon 094 555 543. (16476)

Vând apartament 3 camere, îmbunătățit, garaj autorizat, Micălaca, zona 100, 22.000 DM. Telefon 221333. (17054)

Vând apartament 3 camere, decomandat, parter înalt, îmbunătățit, contorizat, (90mp), zona 300. Telefon 261076. (17087)

Vând apartament 3 camere, UTA, bl. Z-23. Telefon 271641, vineri-sâmbătă. (17093)

Vând apartament 3 camere, gresiat, faianțat, tapetat, tavane false, geamuri schimbate cu rolete, balcon închis, pivniță, garaj, et. I, Gara Aradul Nou, 16.500 DM. Telefon 287975, 093 433 052. (17153)

Vând apartament 3 camere, decomandate, et. II, Micălaca, garaj. Telefon 092 857 550. (17208)

Vând apartament 3 camere, bloc cărămidă, contorizat, et. I, 100 mp + garaj încălzit, zonă centrală, foarte liniștită (în spate la Banc Post), preț negociabil 38.000 DM. Telefon 092 607 572 sau după ora 21 231756. (16262)

Vând apartament 3 camere, parter, bucătărie mare, scurgere separată, contorizat, faianțat, parchetat, posibilități privatizare, lângă terenul fotbal Telecom. Telefon 266890. (17354)

Vând apartament 3 camere, excepțional, garaj autorizat, Vlaicu, bl. A.9, et. 4/10. Informații telefon 093.702.170. preț 22.500 DM. (16831)

Vând apartament 3 camere, zona Confecții, et. I, tot confortul, preț convenabil. Telefon 253948. (16287)

Vând apartament 3 camere, cu garaj autorizat + boxă, str. Stupilor bl. A50. Telefon 284353. (16843)

Vând apartament 3 camere, str. Iuliu Maniu, multiple îmbunătățiri, et. IV/IV, acoperiș țiglă. Telefon 233648. (17019)

Vând apartament 3 camere, bucătărie, str. Ceahlău nr. 1, et. I. Telefon 230483. (17117)

Vând urgent apartament trei camere, Vlaicu, 16.500 DM, negociabil. Telefon 245521. (16372)

Vând apartament 3 camere, parter înalt, zona Polivalentă + garaj cărămidă electrificat, preț 37.000 DM, posibil și în rate. Telefon 514929. (17226)

Vând apartament Samantha, 3 camere. Telefon 222182, seara. (17403)

Vând apartament 3 camere, decomandat, 2 băi, 2 balcoane închise, îmbunătățit, lambriuri, parchet, gresie, faianță, mobilat, telefon, satelit, 2 boxe mari, zona Vlaicu. Telefon 057-289596. (17357)

Vând apartament 3 camere, cf. I, et. II, garaj, Vlaicu. Telefon 235737. (17394)

Vând urgent apartament 3 camere, garaj, Alfa, preț negociabil. Telefon 277121. (17202)

Vând apartament 3 camere, zona Spitalului, 36.000 DM, negociabil. Telefon 253282. (17414)

Vând apartament 3 camere, în Lipova, accept rate. Telefon 231939. (17439)

Vând apartament 3 camere, decomandat, cf. I sporit, 17.000 DM, negociabil, trebuie văzut! Informații zilnic, orele 12-20, telefon 057-262219. (17477)

Vând (închiriez) apartament ultracentral, 3 camere, decomandat, parchetat, cu fața la Mureș, garaj din cărămidă, preț negociabil. Telefon 272123, 520538. (17499)

Vând avantajos apartament 3 camere, Micălaca bl. 506, parter. Telefon 280600. (17491)

Vând apartament 3 camere, Alfa, et. II, preț 13.000 DM. Telefon 245806. (17486)

VÂNZĂRI APARTAMENTE PATRU-CINCI-ȘASE CAMERE

Vând apartament 4 camere, confort I, et. II, zona „Z", preț 28.000 DM, negociabil. Telefon 273980. (17283)

Vând apartament 4 camere, 2 băi, Vlaicu, bl. Z28, sc. D, et. 7, ap. 19, 20.000 DM. Telefon 289672, după ora 19. (17239)

Vând apartament central, 4 camere, 2 băi, îmbunătățit. Telefon 251397. (16230)

Vând apartament 4 camere, gară, str. Bihorului. Telefon 223552, 221251. (16216)

Vând apartament Samantha, 4 camere, garaj + îmbunătățiri. Telefon 235231. (17156)

Vând apartament ideal pentru birouri, 4 camere, ultracentral, în curte (140 mp), 30.000 DM, negociabil. Telefon 094 478 575 sau 276898. (17456)

Vând apartament 4 camere, asociație, et. I + utilități. Telefon 232086. (17481)

Vând apartament 4 camere, et. II, bl. 329, preț 21.500 DM, negociabil. Telefon 057-245061, 092 649 748. (17474)

Vând apartament 5 camere, str. Poetului, et. IV, amenajat. Telefon 514687, orele 12-20.

VÂNZĂRI CASE

Vând CASĂ, localitatea BĂTUȚA, zonă pitorească, APROAPE ȘOSEAUA NAȚIONALĂ, excelent vacanțe, livadă 3.000 mp. Telefon 257013, 233356, după ora 15.

Vând casă, grădină 2.200 mp Nădab sau schimb cu variante Arad. Telefon 223020 după ora 17. (17415)

Vând casă mare, ultracentral, cu parterul privatizat „Margo". Telefon 234862. (16401)

Vând casă D+P+E+M, Aradul Nou, toate utilitățile (en gros, birouri, etc.) și casă Grădiște, str. I. B. Deleanu nr. 40, prețuri negociabile, la vedere. Telefon 276353, 092 207 518. (17162)

Vând casă din cărămidă, în Galșa nr. 123, zonă turistică, 10 ari de vie în deal și 3 ha pământ. Informații telefon 219212.

Vând vilă 50.000 DM, casă mică în aceeași curte, 25.000 DM, ambele cu 69.000 DM. Telefon 093 518656, 092 274 870, 211278, 287080, 223117. (16601)

Vând sau schimb cu apartament casă la Iratoș. Telefon 249506. (16466)

Vând urgent casă 3 camere, curte acoperită, încălzire centrală, gaz, canalizare, apă, diferite anexe, 480 mp. Telefon 092 721 469. (17004)

Vând casă localitatea Horia nr. 566, Arad. Telefon 094 770 340, 057-532019. (17002)

Vând casă în Mîsca. Telefon 258518. (16581)

Vând imobilul „Vama veche", Calea Banatului nr. 2 (la piciorul podului Traian). Telefon 094 113 321. (17035)

Vând casă mobilată, mansardată, Grădiște sau schimb cu apartament 2-3 camere + diferență. Telefon 270616, 092.275.276. (17048)

Vând urgent casă mare, anexe, teren 3.000 mp, pe deal, renovată 1998, Șiria, str. I. R. Șirianu nr. 171. Telefon 094 545 778. (16549)

Vând casă 3 camere, bucătărie, baie, apă, gaz (ideal privatizate), Calea Radnei, 35.000 DM, negociabil. Telefon 277369. (17067)

Vând urgent casă cu etaj, Grădiște, 65.000 DM, negociabil. Telefon 220182. (17089)

Vând casă 4 camere, str. Griviței, 70.000 DM, negociabil. Telefon 271105. (16303)

Vând casă, (schimb cu apartament Arad), în localitatea Chișineu Criș, str. Plevna nr. 6A. Informații telefon 266987. (16247)

Vând casă din cărămidă cu garaj, grădină, în Curtici, situată central, preț negociabil 60.000 DM. Telefon 057-464292. (16714)

Vând casă cu grădină mare, în localitatea Sânleani nr. 141, posibilități gaz. (17198)

Vând casă Micălaca, apă, gaz, canalizare. Telefon 092 857 550. (17208)

Vând casă 4 camere, apă, canalizare, 720 mp, Grădiște. Telefon 224322. (17223)

Vând casă 4 camere, apă, anexe, 1.345 mp, Zimandul Nou. Telefon 224322. (17223)

Vând casă 4 camere, dependințe, grădină, curte, încălzire proprie, Aradul Nou. Telefon 057/278908; 211804. (16027)

Vând vilă compusă din: cameră de zi, 11 dormitoare, 8 băi, garaj dublu, mansardă, piscină, 2 terase, sistem de securitate. Telefon 276419. (16251)

Vând casă, gaz, apă, canalizare, telefon, în Vlaicu, str. Toamnei nr. 9. Informații str. Poetului 67, alimentara „Europa". (15866)

Vând casă cu etaj, Grădiște, anexe, grădină, pentru 2 familii. Telefon 220364, str. Cehov nr. 3, după masă. (17274)

Vând casă 2 camere, bucătărie, baie, cămară, grădină cu pomi fructiferi, în Semlac nr. 932B. Informații telefon 274520. (17260)

Vând casă str. Paltinului nr. 7/b, Vlaicu, Arad. Telefon 260681. (17278)

Vând casă în Lipova lângă biserica ortodoxă, str. Semenic nr. 9, apă, curentă, dependințe și grădină. Telefon 092.626.186. (5172371)

Vând casă central, 2 camere, anexe, ideal birouri, cabinet, posibilitate mansardare, str. Gh. Popa nr. 3. Telefon 257090. (17290)

Vând convenabil casă mică cu grădină mare, Bujac. Telefon 094.958.738. (17302)

Vând sau închiriez casă, zona Școlii Ucecom. Telefon 211683. (17328)

Vând casă în Curtici, la șosea. Telefon 464064; 247334; 240284. (17342)

Vând urgent casă, zona gării Sântana, apă, gaz, grădină. Telefon 462819. (2760622)

Vând casă mare în Grădiște, str. Vezuviu, nr. 27. Telefon 276166. (14670)

Vând casă, sat Cruceni, centru. Telefon 263466. (16559)

Vând casă cu grădină mare în Șoimoș la șoseaua națională. Informații telefon 057/281810. (16661)

Vând casă, cartierul Funcționarilor, două intrări, grădină, garaj, magazin, stare funcționare + bun privatizare. Telefon 230401. (16657)

Vând urgent casă în Miniș, preț avantajos. Telefon 093 572 448, 092 559 031. (16828)

Vând urgent casă, anexe, Scărișoarei, 74-76, 38.000 DM negociabil. Telefon 094.785.899. (15806)

Vând casă localitatea Curtici, 2 camere, bucătărie, grădină mare, central. Telefon 057/210233 după ora 15. (16619)

Vând jumătate de casă, str. Griviței nr. 32. Telefon 251042; 094.397.419.

Vând casă Galșa nr. 288, suprafața 2.880 mp. Informații telefon 095 600 525. (17127)

Vând cabană mare, 6 camere, Insula Mureș. Telefon 094 703 732. (17151)

Vând casă, grădină mare, localitatea Dorobanți nr. 329. Telefon 535054. (17206)

Vând casă în Macea, la strada principală, telefon, apă curentă. Telefon 536487, 536437. (17256)

Vând casă în Bujac, str. Mălini nr. 12A, preț negociabil. Telefon 095 783 602. (17332)

Vând sau închiriez casă centrală cu spațiu comercial amenajat. Telefon 279390, seara. (17359)

Vând casă în cartierul Funcționarilor, 3 camere, bucătărie, baie, cămară, garaj, bucătărie vară, pivniță. Telefon 222205. (17361)

Vând urgent casă în Hălmagiu, posibil privatizare. Informații telefon 259778, Arad. (17367)

Vând casă Pârneava, gaz, apă, trifazic, grădină. Telefon 251101. (17299)

Vând casă Vladimirescu (două case aceeași curte), toate condițiile, informativ 45.000 DM. Telefon 514601. (17286)

Vând casă, grădină, anexe, Grădiște, 35.000 DM, negociabil, str. Rândunicii nr. 2/3B. (17295)

Vând casă (mobilier) Grădiște, lângă pod, posibilitate construcție. Telefon 057-235969, seara. (17199)

Vând casă 3 camere, cu grădină 3.700 mp, în Dorobanți. Telefon 221430. (17232)

Vând casă 1.800 mp, Pecica nr. 1143. Telefon 469008, 094 577 887. (17244)

Vând casă, localitatea Cuvin nr. 386. Informații la nr. 110. Telefon 461131. (17268)

Vând casă, localitatea Mocrea nr. 106. Informații nr. 9. Telefon 414165. (17066)

Vând apartament la casă, 2 camere, bucătărie, cămară alimente, anexe, apă rece, canalizare, grădină central Grădiște. Telefon 230945. (17432)

Vând casă 4 camere + anexe, grădină mare, toate utilitățile, str. Gladiator nr. 26, Subcetate, preț negociabil. Telefon 284122, după ora 17. (17434)

Vând casă mare, complet renovată, 3 camere, bucătărie, cămară, hol, gresie, fântână, apă de la rețea, anexe mari pentru animale, curte foarte mare betonată parțial, 3.000 mp grădină semănată, în Iratoș nr. 421, aproape de Biserica Ortodoxă, preț negociabil și atractiv. Telefon 267379, 275336, 093 436 802. (17443)

Vând casă modestă, grădină 2.000 mp, Gai, str. Nouă nr. 62. Telefon 251100. (17444)

Vând casă 3 camere, bucătărie + 2 coridoare gresiate, parchetate, curte betonată, grădină, str. Socului nr. 43, 20.000 DM, negociabil. Telefon 275117 (17449)

Vând casă + loc de casă, suprafața 2.000 mp, în Pârneava, str. Gh. Hălmăgean nr. 82-84. (17463)

Vând casă, grădină mare, str. Păcii nr. 27. Telefon 278004. (17464)

Vând casă, grădină mare, gaz, baie, anexe, 22.000 DM, negociabil. Telefon 092 989 030. (17494)

Vând casă 5 camere + dependințe, mobilier. Telefon 270789. (17497)

Vând casă trei nivele, singur în curte, central, intrare auto, gaz, piscină, 5 camere, dependințe, 68.000 DM, negociabil. Telefon 222373, 094 764 603. (17470)

Vând casă 3 camere, bucătărie, baie faianțată, gresiată, curte mare, lângă Fabrica de zahăr veche str. Salcâi nr. 8, preț 20.000 DM. Telefon 210335. (17467)

Vând casă mare odihnă, teren 700 mp, Valea Domnească, Ghioroc. Telefon 231087, 234401. (17466)

Vând locuri casă, Macea cu o casă locuibilă, îmbunătățite. Telefon 092.939.637; 094.926.209. (17539)

Vând (schimb cu apartament 3 camere + diferență) casă cu etaj, posibilități gaz, curent trifazic, Grădiște, str. Trenului 161. Telefon 276092. (17534)

Vând sau schimb cu apartament 2 camere, casă în Vladimirescu 4 camere, baie, garaj, gaz, apă, satelit, anexe, preț negociabil. Telefon 514542. (17528)

VÂNZĂRI SPAȚII

Vând spațiu comercial cu toate dotările, bun pentru comerț, prestări servicii, birouri, en-gros, etc. Telefon 246727 sau 094 700 403.

Vând gheretă Piața Miorița, orice activitate, apă, curent, aer condiționat. Telefon 259443, 094 669 443. (16835)

Vindem autoservice, magazin piesé, bar, terasă, teren 3.000 mp, proprietate, situat ultracentral, preț 400.000 USD, negociabil. Telefon 092.295.317. (16702)

Vând urgent spațiu comercial sau producție 540 mp, în comuna Șiria. Telefon 094 545 778, orele 8-15. (16549)

Vând hală industrială, suprafața 252 mp, în incinta Abatorului Vechi. Telefon 094 698 659, 094 770 634, 057-216532. (16034)

Vând magazin alimentar cu firmă, vad comercial bun, str. Constantin Brâncuși nr. 65. Telefon 261684. (17430)

Vând gheretă în Piața Solară. Telefon 092 321 471. (17454)

VÂNZĂRI TERENURI

Vând teren 500 mp, Grădiște, apă, canalizare, gaz pe stradă, 17.000 DM, negociabil. Telefon 253366; 253575. (15717)

Vând LOC CASĂ, 600 mp, GRĂDIȘTE, utilități. Telefon 095.645.203. (17349)

Vând teren intravilan 625 mp, posibilități gaz, apă, curent, telefon. Telefon 230483. (17117)

Vând 3 ha pământ, Sânleani. Telefon 247350. (17304)

Vând grădină electrificată 1.500 mp pe Valea Cladovei. Telefon 262077. (17448)

Vând TEREN, GRĂDIȘTE, 1.380 mp, 8.500 DM. Telefon 098 605 098. (17493)

Vând loc de casă 65 ari, posibil gaz, curent, lângă islaz, 5.000 DM. Telefon 092 989 030. (17494)

Vând loc de casă, str. Fântânii nr. 118, Arad, Gai. (17483)

(Continuare în pagina a 18-a)

(Urmare din pagina a 17-a)

VÂNZĂRI AUTO

Vând DACIA 1400 cmc, 5 trepte, bord CN, multe piese de schimb, an fabricaţie 1986. Telefon 257154. (17478)

Vând VW Golf II, motor 1.570 cmc, Diesel, 1985, nerulat în ţară, neînmatriculat, 2.100 DM. Telefon 092 706 535, 219979. (17217)

Vând Citroen CX Diesel, 1986, înmatriculat, CIV, 2.800 DM, negociabil. Telefon 286211, 092 811 146. (17438)

Vând Ford Orion Diesel, an 1987, înmatriculat. Telefon 094 926 701. (17316)

Nu-ţi mai fă griji, CAUCIUCURILE de care ai nevoie, sunt la mine, IEFTINE şi BUNE, toate dimensiunile, cu garanţie, aduse din GERMANIA. Telefon 259339; 094.706.321. (16972)

Vând ARO 243, motor Braşov, CIV, nr. noi, piese schimb. Telefon 416244, între orele 20-22. (16989)

Vând 2 remorci ARO (Remo 1000), stare excepţională. Informaţii telefon 463517. (0363269)

Vând DUBIŢĂ izotermă 2,70x1,70x1,70, an 1990. Telefon 276488.

Vând Cielo GLE AC, fabricaţie decembrie 1996, 75.000 km rulaţi, preţ 6.000 $. Telefon 094.113.321. (17035)

Vând Mercedes 200 (Bot de Cal), motor benzină, 1500 DM. Telefon 094.113.321. (17035)

Vând Volkswagen Golf 2 Diesel, 4 uşi, adus recent. Telefon 284659. (17052)

Vând Opel Kadett 1,3 benzină, an 1980, CIV, numere noi. Telefon 514501. (17065)

Vând Opel Vectra, an 1993, 1.600 cmc, benzină, stare ireproşabilă, înmatriculat, preţ 8.900 DM, negociabil. Telefon 094.544.832. (17081)

Vând Saviem carosată, basculantă, 6,5 tone, stare perfectă, 4.500 DM, negociabil. Telefon 092.973.241 sau 460310. (17126)

Vând Audi 100 Diesel, model 78. Telefon 092 685 827, 092 687 093. (17129)

Vând ARO camionetă, an 1989, motor Braşov, 3.300 DM, negociabil. Telefon 531680. (17159)

Vând Passat TDi 94, înscris. Telefon 092 344 865. (17210)

Vând Opel Vectra 93, benzină, gaz. Telefon 092 916 365. (17210)

Vând Dacia 1410, an 1998, decembrie, 20.100 km, bord CN, trapă, geamuri ionizate, culoare roşie, preţ 4.850 DM, negociabil. Telefon 267426. (17245)

Vând autoturisme VW Passat TD; VW Golf II. Telefon 094 882 963. (17252)

Vând Opel Kadett 1,6 Diesel, înmatriculat, 4 uşi, stare excepţională. Telefon 057/211804; 094.541.230. (16027)

Vând Opel Astra 1,6 benzină, 1992, cu Euro II, 3.500 DM. Telefon 092.377.708. (17132)

Vând urgent Dacia papuc, 1994, 2800 DM. Telefon 236390; 092.469.562. (17314)

Vând tractor la Ineu. Telefon 512719; 262743. (17343)

Vând Opel Vectra 1,7 Diesel, an 1993, înmatriculat, PF, CIV, numere noi, central, servodirecţie, preţ 9.300 DM. Telefon 057-241452. (17255)

Vând tractor U445 DT, localitatea Moroda nr. 162. (17201)

Vând Dacia 1310 (an 1987). Telefon 220113, 270472. (17172)

Vând Dacia 1304 (papuc), stare bună, preţ convenabil. Telefon 275806. (17157)

Vând Volkswagen Golf din 1980, 4 uşi, preţ 4.200 DM negociabil. Telefon 257961. (17271)

Vând Dacia 1310, pentru piese, 350 DM. Telefon 273906. (17294)

Vând Raba autobenă 8,5 t, cu CIV, vânzare în lei sau cereale. Telefon 094 693 525. (17389)

Vând Renault 19 Chamade, an 1991, persoană fizică, multe extrase, 8.200 DM, negociabil. Telefon 235714, după ora 20. (17351)

Vând Opel Omega fabricaţie 1989, stare foarte bună sau schimb cu apartament 2 camere, et. I, II, ofer diferenţa. Telefon 094 127 307. (17401)

Vând pompe injecţie, chiuloase, orice tip. Telefon 276135. (15997)

Vând combină Gloria C12, stare funcţionare. Informaţii familia Margea, localitatea Tălagiu nr. 182 sau telefon 054-650991. (17411)

Vând Nissan Sunny 2.0 Diesel, an fabricaţie 92, stare perfectă, înmatriculat, 10.000 DM, negociabil. Telefon 094 478 575 sau 276898. (17456)

Vând Opel Rekord Berlină 2,3D, 1985, gri metalm, recarosat mai 2000, nerulat în ţară, p.f. ITP 2002, preţ 5.800 DM. Telefon 094 542 723. (17490)

Vând camion Scania 10 tone, an 1990, stare foarte bună. Telefon 094.700.383; 095.473.818. (17534)

Vând autoutilitară Fiat Ducato 14, an 1997, adus în ţară în 03.07.2000, stare ireproşabilă. Telefon 094.700.383; 095.473.818. (17534)

Vând Dacia 1310, 1984, avariată partea faţă. Telefon 279508; 092.288.459. (17510)

VÂNZĂRI ELECTRO

Vindem VITRINE FRIG, CAMERE FRIG, DULAPURI FRIG. Telefon 281384, orele 8-18. (17177)

Vând TV color, video, cuptor microunde, maşină spălat, congelator, combină frigorifică. Telefon 266414. (17284)

OCAZIE! Puteţi economisi bani şi timp cumpărând frigorifice (FRIGIDERE, CONGELATOARE, COMBINE, LĂZI), ieftine şi de calitate germană cu garanţie. Telefon 259339; 094.706.321. (16971)

STOP!!! STOP!!! Mari reduceri de preţ, la MAŞINILE de SPĂLAT AUTOMATE din GERMANIA. Sunaţi NON STOP, telefon 094.706.321; 259339. (16971)

Vând ieftin VIDEOURI cu telecomandă, import occident. Telefon 259339; 094.706.321. (16971)

ATENŢIE!!! Sub preţul pieţii, vindem TELEVIZOARE COLOR, import GERMANIA, cu facilităţi aferente. Merită văzute şi cumpărate! Telefon 259339; 094.706.321. (16971)

Vindem diferite TELEVIZOARE COLOR stereo (100 modele) de la 58 cm - 70 cm, preţuri convenabile. Telefon 280260. (17170)

Vindem COMPUTER Pentium I 133 MHz 16-24-32 RAM, monitor 15 complet, preţuri convenabile, reduceri preţ pentru elevi, studenţi, cadre didactice. Telefon 280260. (17170)

Vindem COMPUTERE 486, IBM, diferite configuraţii complete, preţuri convenabile, reduceri preţ pentru elevi, studenţi, cadre didactice. Telefon 280260. (17170)

Vând CÂNTARE ELECTRONICE; CASE MARCAT FISCALE, omologate. Telefon 272727; 281188. (f. 1420588)

Vând monitoare 17", garanţie una lună, preţ începând cu 180.DM. Telefon 252983; 092.353.498. (16617)

Vând TV color, mărci germane, cu garanţie. Telefon 219365. (16683)

Vând case marcat fiscale, fără abonament. Telefon 284900. (16823)

Vând Alcatel DM, Philips, Savy, Sony C1-130; 130; 160 DM. Telefon 095.786.732. (17105)

Vând aspiratoare germane, preţuri accesibile, 40-70 DM. Telefon 094 168 044. (17250)

Vând videocameră Sony 8 mm, 500 DM; CD player Telefunken T 150 DM; videorecorder Mitsubishi nou, 150 DM; combină muzicală Profitronic 130 DM. Telefon 272873. (17248)

Vând TV Grundig, preţ 6.000 DM/ nou, 200 DM defect; videorecorder nou/ defect 80 DM; CD player Pioneer, 170 DM. Telefon 057-272873. (17248)

Vând diferite TELECOMENZI pentru televizor (165.000 lei), VIDEO, SATELIT; componente electronice. Telefon 092.368.868; 095.794.894. (mp)

Vând TV Sony, teletext, stereo, 450 DM. Telefon 257780. (17428)

Vând telefon mobil Erikson 788, cu faţa schimbată, alarmă, încărcător de cameră şi de brichetă, husă. Telefon 094.700.383; 095.473.818. (17534)

VÂNZĂRI DIVERSE

Vând BARACĂ METALICĂ 30 mp, transportabilă, amenajată bar. Informaţii Vinga, nr. 455. (17276)

Vând BOLŢARI BETON şi ZGURĂ, preţuri avantajoase. Telefon 095 418 089.

Vând termoteka Beretta şi boilere pe gaz. Telefon 253973. (17125)

Vând acte „casă schimb valutar" activitate întreruptă temporar. Telefon 094 661 161. (12802)

Vând LEMNE FOC, tăiate, esenţă tare, orice cantitate. Telefon 276488. (16604)

Vând BCA, ciment, var, ţiglă, sub preţul pieţei. Telefon 094.524.456; 054-211807. (f. 1515423)

Vând masă, scaune tapiţate, fotolii, mobilă cameră zi. Telefon 092.275.276. (17048)

Vând LEMNE FOC, NISIP, BALAST, la domiciliu. Telefon 214010. (17051)

PUI DE ŞIRIA, vindem populaţiei, în limita stocului, la ferma din Şiria, sâmbătă 08.07.2000, orele 8-15, PUI DE CARNE MARI, de peste 1 kg. (17066)

Vând BOLŢARI zgură şi beton, PAVELE, BORDURI, etc. preţuri negociabile. Telefon 095.634.885. (17103)

Vând termoteci gaz, instant baie, convectoare, calorifere, ofer un an garanţie. Telefon 274876. (17069)

Vând 2 tablouri vechi, pictură în lemn. Informaţii telefon 094 883 548. (17158)

Vând pat pliant tip dulap, navete bere tip nou. Telefon 094 897 699. (17185)

Vând rochie mireasă cu trenă, model unicat. Telefon 057/211804; 094.541.230. (16027)

Vând calorifere fontă, toate tipurile, garanţie totală, de la 30.000 lei/ element, str. P. Rareş nr. 77. Telefon 220659, 276859, 094 261 683. (16464)

Vând maşină sfărâmat porumb. Telefon 094.764.898. (17233)

Vând vană din fontă 1,70 cm. Telefon 280413; 095.632.643. (17308)

Vând urgent garaj 3/6 autorizat, impozit plătit, zona A-uri, Piaţa Fortuna. Telefon 094.709.425; 092.966.581. (17526)

Vând căsuţă agrement din brad, nemontată. Telefon 222322. (17325)

Vând cazan încălzire centrală gaz metan Junkers Bosch, nou, preţ bun. Telefon 267309. (17323)

Vând GARAJ METALIC , demontabil, fără loc. Telefon 095.645.203; 276939. (17549)

Vând PORTBAGAJ NEMŢESC solid, reglabil. Telefon 276939; mobil 095.645.203. (17349)

Vând EUROBOLŢARI termoizolanţi cu certificat calitate, 300x250x200, la 5.300 lei/bucata; 1 MC = 370.000 lei. Telefon 281491; 092.381.750. (16007)

Vând 8 vaci cu lapte. Telefon 094 797 819. (17193)

Vând urgent bibliotecă, comodă TV, maşină spălat Alba Lux 12. Telefon 241772. (17203)

Vând 200 capre, comuna Drauţ, familia Olari, telefon 19. (17258)

Vând Dog german, 3 ani, preţ 300 DM. Telefon 094 783 858. (17387)

Vând aparat îmbuteliat sifon, nou, cu 3 capuri. Telefon 289596. (17357)

Vând mobilier bar nou, din stejar. Telefon 289596. (17357)

Vând Opel Kadett Diesel + motor Mercedes Diesel + ladă frigorifică, toate negociabile. Telefon 267446. (17336)

Vând maşină cusut, maşină spălat, aragaz, TV color, monitor şi tastatură, cuier, garnişe. Telefon 057-289216. (17318)

Vând făină import, la preţ convenabil. Telefon 057-256991. (17404)

Vând cherestea răşinoase, duşumele, lambriuri, ciment, var, ipsos, BCA, carton asfaltat, ţigle, cărămidă, str. Dorobanţi nr. 48-50. Telefon 092 573 421 (17408)

Vând convenabil colţare, canapele extensibile, fotolii. Telefon 264892, 094 478 639. (17322)

Vând casă mare, comuna Bocsig, la şosea şi tractor U650 cu remorcă. Telefon 092 251 558. (16827)

Vând vană cu hidromasaj (jacuzzi) 13.000.000 lei şi lampă quartz. Telefon 094 394 599. (17456)

Vând colţar din piele, albastru, extensibil, stil occidental. Telefon 278352. (17441)

Vând iapă (4 ani), mânză (1 an). Informaţii str. Panselei nr. 18, Sânicolaul Mic (hadă). Telefon 278283. (17476)

CUMPĂRĂRI TERENURI, IMOBILIARE

Cumpăr contract RALLA, 2-4 camere, pentru locuit, ofer maxim 4.000 DM. Telefon 219748. (16300)

Cumpăr contract RALLA 3-4 camere, ofer apartament 2 camere, proprietate. Telefon 057-221183. (17375)

Cumpăr casă, în stare bună, în Sânleani sau Livada, cu gaz, apă, grădină, intrare pentru maşină. Telefon 057-273059 sau 093 367 762. (17426)

Cumpăr ultracentral, apartament 2 camere. Relaţii telefon 285514 (17461)

CUMPĂRĂRI DIVERSE

Cumpăr GRÂU de PANIFICAŢIE, recolta anului 2000, cu plata pe loc. Telefon 094.618.304. (16579)

Cumpăr grâu, plata pe loc. Telefon 092 887 025. (17142)

Cumpăr acţiuni: Lipomin, Pâncotas, Aralia, Feroneria, Bat, Alro Slatina, Internaţional Sinaia, Astoria, Armopan, Agromec Arad. Telefon 094.474.030. (17285)

Cumpăr acţiuni: Banat-Crişana, Astoria, Internaţional Sinaia. Telefon 095.258.654. (17303)

Cumpăr acţiuni ARĂDEANCA. Telefon 095.615.555. (17340)

Cumpăr dozator suc cu 5 capuri. Telefon 531800, orele 13-17, 21-23. (17136)

CERERI ŞI OFERTE DE SERVICII

SOCIETATE COMERCIALĂ profil alimentar angajează VÂNZĂTOARE cu carte muncă. Telefon 266211. (16842)

Angajăm CONFECŢIONERE TEXTILE, calificate pentru maşini de cusut liniare şi triplok. Salarizare avantajoasă. Telefon 256585. (17099)

LUXTEN LIGHTING SA caută INSTALATORI pentru montarea contoarelor de apă AEM. Telefon 255274. (17105)

„FALCON", str. Brezoianu nr. 1, angajează CONFECŢIONERE CĂMAŞI, maxim 35 ani; prioritate absolvenţii şcoală profesională, promoţia 2000. Telefon 289104. (17144)

SC NDB LOGISTICA ROMANIA angajează personal (bărbaţi) organizaţi, motivaţi, dinamici, 25-30 ani, pentru o nouă experienţă profesională. C.V. la telefon/ fax 213474. (17254)

FABRICĂ de CONFECŢII cămăşi, angajează CONFECŢIONERE calificate maşini PFAFF; MECANIC calificat; MAIŞTRI calificaţi; PERSONAL CROIT calificat. Relaţii incinta TEHNOMETALICA. Telefon 253062. (17277)

Societatea „ROBAC" angajează SECRETARĂ cunoscătoare limbă germană şi engleză şi operare pe calculator. Telefon 092.626.186. (5172370)

FIRMĂ de producţie publicitară, angajează GRAFICIAN PC cu experienţă (Photoshop Corel); AGENŢI de VÂNZĂRI (experienţă sau absolvenţi marketing, reprezintă un avantaj); TINERI absolvenţi pentru producţie publicitară. Relaţii la telefon 213315 sau 092.540.519. (17350)

Angajez MĂCELAR tranşator, vârsta maximă 35 ani. Informaţii telefon 094.773.149. (17352)

B. A. FLOREŞTI, secţia Zădăreni, angajează, prin concurs, MAŞINIST POD RULANT. Concursul, 20 iulie 2000, ora 10. Informaţii telefon 250613. (17360)

SC DORADI IMPEX angajează 2 AGENŢI COMERCIALI, băieţi sau fete şi 2 MUNCITORI NECALIFICAŢI. Se oferă condiţii avantajoase. C.V. se depun în Micălaca, bl. 304D, vârsta maximă 30 ani. Relaţii telefon 279967. (17372)

Angajăm AGENT VÂNZĂRI (femei şi bărbaţi). Cerem seriozitate şi experinţă în domeniu. Telefon 280876. (5550547)

COSTRANS OIL SOCODOR angajează: OSPĂTARI şi BUCĂTARI CALIFICAŢI, vechime minim 2 ani; ŞOFERI, categoria B+C+E, vechime minim 5 ani. Informaţii telefon 094 660 226, orele 9-16. (17410)

Angajăm MUNCITORI în conveniţe, la secţia broderie. Condiţii: femei, vârsta maxim 45 ani. Telefon 057-250505. (f.)

Angajez VÂNZĂTOARE cu experienţă gheretă Piaţa M. Viteazul. Telefon 094 600 445. (17446)

RESTAURANTUL OLYMPIA din NĂDAB, angajează OSPĂTARI. Telefon 094 814 000. (17447)

Angajăm VÂNZĂTOARE magazin alimentar Micălaca, domiciliul în Arad. Telefon 219333. (17457)

Angajăm ANALIST PROGRAMATOR, vârsta maxim 30 ani vechime minim 2 ani, cunoştinţe programare FOX-PRO. Telefon 254329, 253696. (17488)

Angajez FEMEIE pentru SUPRAVEGHEAT NOAPTEA bolnavă imobilizată (cuminte). Telefon 283462. (17484)

OMNIASIG selecţionează în vederea angajării AGENŢI ASIGURĂRI. Telefon 252420, 255520. (17485)

Angajăm AGENŢI VÂNZĂRI, GESTIONAR-MAGAZIONER, studii medii, experienţă minimă, persoane serioase, perseverente, dinamice. Telefon 287060, orele 12-15. (17487)

SOCIETATE angajează BĂIEŢI pentru SPĂLĂTORIE AUTO. Telefon 092 571 335. (17496)

„MISTER'S", Micălaca, bl. 304 B/C, angajează 40 CONFECŢIONERE textile, PERSONAL călcat; CTC-iste, 2 tehnologi, MAISTRU, constructor tipare croi, INGINER PRODUCŢIE, MECANIC, translator engleză, ŞOFER. Telefon 279089; 219939; 094.215.340. (17536)

PRESTĂRI SERVICII

REPARĂM FRIGIDERE, CONGELATOARE, domiciliu, garanţie 6-12 luni. Telefon 243765, 094 867 352. (17433)

ANA FRIG, repară: FRIGIDERE, CONGELATOARE, garanţial, la domiciliu, Telefon 210420. (16685)

Execut CONFECŢII METALICE (balcoane, porţi, garaje), preţuri avantajoase. Telefon 255609.

Repar, canapele, rolete, vopsim negociabil, domiciliul clientului. Telefon 219412. (16611)

„AUTOMATIC SERVICE" repară MAŞINI SPĂLAT AUTOMATE, domiciliu. Telefon 259146; 094.241.398. (16355)

AER CONDIŢIONAT. Montăm şi comercializăm. Telefon 214225; 092.457.097; 092.457.098. (17065)

INSTAL CONSTRUCT KAUFMANN execută CONSTRUCŢII LOCUINŢE. Telefon 567269. (16481)

Efectuăm TRANSPORT MARFĂ 1,5 t, 2.650 lei/ km. Telefon 276419. (16250)

Executăm INSTALAŢII şi REPARAŢII SANITARE, LUCRĂRI CONSTRUCŢII. Telefon 276419. (16250)

Şcoala şoferi PODOABĂ, VICTORIEI 34, înscrie A, B, C, E. Telefon 256050, 095 472 802. (16187)

ŞCOALA ŞOFERI CARMEN ABCDE, deschide seria vacanţei, Victoriei 88. Telefon 255445. (16701)

FIRMĂ reparăm prompt, la domiciliu, FRIGIDERE, CONGELATOARE, garanţie. Telefon 262967. (17383)

REPARĂM, TAPIŢĂM, canapele, colţare, scaune, rolete, domiciliul clientului. Telefon 219514. (17315)

AUTORIZAT execut: zidării, tencuieli, betonări, faţade, gletuieli, zugrăveli, etc. Telefon 247908, 094 176 200. (17388)

Execut REPARAŢII TV COLOR, la domiciliul clientului. Telefon 221336, 092 437 500. (17393)

IZOREX execută lucrări HIDROIZOLAŢII, garanţie 10 ani. Telefon 057-266230, 094 612 877. (17397)

REPARAŢII frigidere şi utilaj frigorific comercial. Telefon 094 869 598. (17167)

Execut REFLEXOTERAPIE la ştrand, lângă trambulină (rotondă). Informaţii telefon 263565. (17502)

DIVERSE

ALEXIL dezleagă FARMECELE, aduce: PROSPERITATE, SĂNĂTATE, ARMONIE. Telefon 056/130236; 094.528.876; 092.200.147. (17305)

Vindem ROLETE PLASTIC, import, 250.000 lei/ mp şi ROLETE TEI, 450.000 lei/ mp. Oradea, telefon 059-460315, 095 827 725. (4873679)

Asociaţia Familială ANCATEU Gurahonţ, telefon 094.697.828, vinde MATERIALE DE CONSTRUCŢII: ciment, var, BCA, teracote, plăci azbociment, fier beton, glet, adezivi, plasă gard, gresie, faianţă, bitum, mozaic, şi var în saci. La cantităţi mari asigurăm transport gratuit în zona GURAHONŢ. (5172410)

Cedez contract închiriere sală pentru nuntă, LAKE GROVE, pe 22 iulie. Telefon 267168, 283874. (17329)

DOAMNA GABI din PLOIEŞTI, lidera incontestabilă a vrăjitoarelor din România, care a câştigat locul I, la Congresul Vrăjitoarelor din Polonia, se află pentru câteva zile în oraşul Timişoara. Cei interesaţi în vederea dezlegării cununiilor, scoaterii argintului viu, vindecării epilepsiei şi impotenţei, etc, o pot contacta la telefoanele: 044-124812, 093 422 018, 094 808 916. (17420)

(Continuare în pagina a 19-a)

(Urmare din pagina 18)

DEPOZITUL DE ARMĂSARI ARAD, str. Dumbrava Roşie nr. 5, organizează în 12 iulie 2000, ora 12, licitaţie pentru închiriere 1.100 mp arabil. Telefon 094 962 787. (17423)

TURISM

EXCURSII externe, vouchere, preţuri accesibile. Orar 9-17. Telefon 219498. (17346)

CONCEDIU BALATON, UNGARIA, 10-30 DM/ zi. Telefon 285525, 094 762 192. (15872)

FIRMĂ GERMANĂ vă oferă călătorii rapide în GERMANIA, cu microbuse, pe ruta: PASSAU-BAD REICHENHALL-LANDSHUT-ROSENHEIM-AUGSBURG-MÜNCHEN-ULM-STUTTGART. Informaţii telefon 057/281498. (17106)

NOU!!!
REDUCERI DE PREŢURI
„Pletl"
vă oferă:
zilnic spre Germania
PASSAU - REGENSBURG - NURNBERG - HEILBRONN - STUTTGART - KARLSRUHE - HEIDELBERG - WURZBURG -FRANKFURT - MAINZ - GIESSEN.
SERVICII: călătorie în autocare noi, moderne; 2 bagaje gratuite; însoţitoare de bord; o masă caldă în Ungaria.
Informaţii şi înscrieri la AGENŢIILE PLETL: ARAD, telefon 057-252291, LIPOVA telefon 057-561377, 057-563011; TIMIŞOARA, telefon 056-200119; LUGOJ, telefon 056-359651; REŞIŢA, telefon 055-224904. (c. 18)

SEMO TOUR ARAD pune la dispoziţia dumneavoastră locuri la munte şi la mare. Vacanţe de neuitat - Litoral 2000 - în MUNTENEGRU, SLOVENIA, CROAŢIA, GRECIA, TURCIA şi TUNISIA. Excursii pe cele mai interesante itinerarii din Europa şi în cele mai diverse locuri de pe mapamond. Informaţii şi înscrieri la sediul agenţiei, str. Mihai Eminescu nr. 13, telefon/ fax 282877, 283311. (c.)

SCHIMBURI

Schimb apartament 3 camere, Micălaca 700 cu casă modeastă în Arad. Telefon 219748. (16300)

Schimb (vând 2 rate) apartament 3 camere, Micălaca 700. Telefon 219748. (16300)

Schimb apartament 3 camere, Arad cu 3 sau 2 camere Bucureşti. Telefon 223552, 221251. (16369)

ÎNCHIRIERI

Ocazie! Închiriem SPAŢIU COMERCIAL dotat: alarmă, termopan, rafturi, pulturi, 40 mp, str. Petru Rareş nr. 86, Grădişte, 250 DM/lună. Telefon 092.313.293; 279129, seara. (17134)

Închiriez, vând, apartament Samantha, 3 camere, garaj, îmbunătăţit. Telefon 092 621 312. (16232)

Ofer spre închiriere apartament 3 camere, Micălaca 700. Telefon 219748. (16300)

Ofer spre închiriere, pe termen lung, apartament una cameră, bucătărie, baie (la casă), zonă centrală. Telefon 285448.

ÎNCHIRIEZ SPAŢII COMERCIALE, 86 mp şi 900 mp, toate dotările. Telefon 094 798 000. (16430)

Oferim spre închiriere spaţii comerciale pentru magazine, depozite, producţie, etc. Telefon 281060; 281036. (17116)

Închiriez spaţiu comercial dotat cu toate amenajările. Telefon 280413; 095.632.643. (17308)

Închiriez apartament 2 camere, pe termen lung, caut familie serioasă. Telefon 219726 sau 266272, Micălaca. (17326)

Ofer spre închiriere spaţiu 28 mp. Telefon 212563. (17059)

Ofer spre închiriere garsonieră mobilată, cf. I, Vlaicu. Telefon 247187. (17175)

Ofer spre închiriere casă, central, pentru birouri. Telefon 094 764 889, 057-263227. (17161)

Închiriez teren 1.020 mp, situat central. Telefon 092 344 446. (17138)

Închiriez apartament ultracentral, str. Mihai Eminescu. Telefon 282383. (17181)

Ofer spre închiriere spaţiu comercial 50 mp, gaz, apă, curent. Telefon 282826. (17247)

Ofer spre închiriere apartament 3 camere. Informaţii telefon 284124. (17392)

Închiriez garsonieră cf. I, zona Miorita. Informaţii telefon 412258. (17374)

Închiriez garsonieră cf. I, mobilat, Micălaca bl. 240. Telefon 262693. (17422)

Ofer spre închiriere apartament 3 camere, mobilat, gaz, telefon, satelit, garaj, zona UTA. Informaţii telefon 235656, 092 816 333. (17429)

Ofer spre închiriere apartament mobilat. Telefon 094 299 591. (3036760)

Ofer spre închiriere garsonieră în Arad, central, infomaţii şi vizibilă sâmbătă. Telefon 233015 sau 092 267 515. (3036759)

Caut casă în chirie termen lung, intrare auto, preferabil Pârneava. Telefon 251475. (17471)

Dau în chirie apartament 4 camere, Vlaicu, nemobilat, 75 DM/ lună, plata anticipat 4 luni şi casă Micălaca, 150 DM/ lună. Telefon 251475. (17471)

PIERDERI

Pierdut carnet şomaj eliberat de DMPS Pe numele Toth Cornelia. Îl declar nul. (17398)

Pierdut certificat acţionar eliberat de SC Astoria SA, pe numele Antal Jozsef, CNP 1440528020014. Îl declar nul. (17376)

Pierdut autorizaţie taximetrie transport persoane nr. 255523, eliberată de Consiliul Judeţean Arad, pe numele Dehelean Mihai. O declar nulă. (17413)

Pierdut carnet sănătate pe numele Bărbieru Mariana. Îl declar nul.

† DECESE †

Cu adâncă durere anunţăm încetarea din viaţă, după o lungă suferinţă a iubitului nostru soţ, tată şi bunic,
NAZAR LUDOVIC,
în vârstă de 67 ani. Înmormântarea va avea loc azi, 7 iulie 2000, ora 11.15, la Cimitirul Eternitatea. Familiile îndoliate: Nazar şi Drăgan.

Cu adâncă durere anunţăm încetarea din viaţă a lui
BORBELY FRANCISC,
în vârstă de 74 ani, fost pensionar Investiţii Vagoane Arad. Înmormântarea va avea loc azi, 7 iulie 2000, ora 15, la Cimitirul Eternitatea. Dumnezeu să-l odihnească în linişte şi pace! Familia Borbely îndurerată şi îndoliată.

Cu adâncă durere anunţăm trecerea în eternitate a iubitului nostru soţ, tată, socru şi bunic,
GALEA REMUS,
în vârstă de 72 ani. Înmormântarea va avea loc sâmbătă, 8 iulie 2000, ora 15, de la domiciliul din Calea Radnei nr. 159, la Cimitirul Micălaca. O să te păstrăm mereu în amintire şi te vom plânge mereu, soţia Emilia, fiica Anidora, ginerele Ioan şi nepoţii Călin şi Cosmin.

Cu adâncă durere în suflet anunţăm încetarea din viaţă după o grea suferinţă a iubitei noastre mamă, mamă soacră şi bunică
BÎCLEŞANU ANA,
în vârstă de 59 ani. Înmormântarea va avea loc astăzi 07.07.2000, ora 13, de la Capela Cimitirului Pomenirea. Familia îndoliată.

† SERVICII FUNERARE †

NON STOP (la orice oră) „RO-STYL COMPANY"
Firma noastră este PRODUCĂTOARE DE SICRIE, cu magazin în: ARAD, str. M. Eminescu nr. 4 (vizavi Cinema MUREŞUL), telefon 057-211929, 094.537.715. EFECTUĂM SERVICII: spălat, îmbrăcat, îmbălsămat şi transport cu personal calificat. ASIGURĂM MINIM: 8 modele de SICRIE din LEMN MASIV (nu din PAL sau furnir); SICRIE CU MÂNERE şi ŞURUB (nu se bat cuie), SICRIE LUX, 5 modele LENJERIE DECES (respete), LENJERIE DE LUX, cruci lemn şi metal. ACCESORII: catafalc, steag, prosoape, etc. INTERMEDIEM: fanfară, colaci, colivă, etc. FIIND PRODUCĂTORI, AVEŢI AVANTAJUL UNOR PREŢURI MINIME şi POSIBILITATEA DE A PLĂTI ÎN RATE. Ofertă: sicriu stejar (cruce, respete) - 1.000.000 lei.
ANGAJĂM PERSONAL. (c.)

SC „NOSFERATUM" SRL,
ARAD, str. Ghiba Birta nr. 26, telefon 270437; Non stop 094.554.874, NĂDLAC, str. 1 Decembrie, nr. 4, telefon 092.922.337.
NON - STOP
SERVICII FUNERARE COMPLETE.
SICRIE, RESPETE, CRUCI (preţuri de producător). ACCESORII: prosoape, batiste, panglică neagră, baticuri, mânere, lumânări, catafalc, sfeşnice, steag de doliu. SERVICII: capelă, spălat, îmbălsămat, îmbrăcat, transport intern şi internaţional. Asigurăm colaci, colivă, coroane, jerbe, fotografii profesionale, fanfară, organizăm pomeni. OFERTA BRAD: sicriu brad, respete, cruce - 900.000 lei. Transportul sicriului la domiciliu este gratuit!!!
(c. 44)

† CONDOLEANŢE †

Un ultim omagiu colegei noastre
BOICU GEORGETA,
plecată prea timpuriu dintre noi. Dumnezeu s-o odihnească! Colectivul Sucursalei C.E.C. ARAD. (17461)

Aflând de dispariţia neaşteptată şi fulgerătoare a celei ce a fost colega noastră
BOICU GEORGETA
suntem alături de familia greu încercată şi transmitem sincere condoleanţe. Colegele de birou. (17462)

Un ultim rămas bun de la cel care a fost verişorul nostru,
AUREL HORHAT,
plecat prematur dintre noi. Dumnezeu să-l odihnească! Familia Alexandru Ţica.

Sincere condoleanţe transmit doamnei Tutoveanu şi familiei Igna, la greaua pierdere suferită prin decesul celei care a fost
CHILA VIORICA (NINA).
Dumnezeu să o odihnească în pace! ICA CEAUŞU.

Suntem alături de voi, dragii noştri Nuţa, Emanuela şi Emanuel, în aceste clipe grele prin care treceţi la tragica şi prematura trecere în nefiinţă a iubitului vostru soţ şi tată,
ing. HORHAT AUREL.
Dumnezeu să-l odihnească! Familia Pescar. (17482)

Mulţumim tuturor celor care au participat la înmormântarea scumpului nostru
LOBONŢ SORIN,
fiu, frate, nepot, verişor. Dumnezeu să-l odihnească în pace! Familia. (17533)

Colectivul SC „ARĂDEANCA" SA, Arad, este alături de domnul inginer SĂRĂNDAN IOAN, la pierderea socrului său. Sincere condoleanţe familiei îndoliate. (17514)

† COMEMORĂRI †

Azi, se împlinesc 4 ani de la trecerea în nefiinţă a celui ce a fost soţ, tată, socru şi bunic,
col. (r.) ILIE DIACONEASA.
Dumnezeu să-l odihnească în pace! Familiile Diaconeasa şi Tişcă.

A trecut un an de lacrimi şi durere de când ne-a părăsit cel care a fost soţ, tată, socru şi bunic,

BUN AVRAM CORNEL.
Parastasul va avea loc la Cimitirul Eternitatea, sâmbătă, 8 iulie 2000, ora 13. Dumnezeu să-l odihnească în pace! Familia îndoliată. (17390)

Au trecut 6 săptămâni de lacrimi şi durere de când ne-a părăsit cel care a fost tată, bunic, străbunic,

GILEN ALEXANDRU.
Parastasul va avea loc la Cimitirul Pomenirea, sâmbătă, ora 13. Dumnezeu să-l odihnească în pace! Fiul Robert, fiicele Emilia şi Cristina. (17486)

Se împlinesc 40 de zile, de la decesul dragului nostru soţ şi tată,
RUJA GAVRILĂ.
Slujba de pomenire va avea loc sâmbătă, 8 iulie 2000, ora 12.30 la Noua Catedrală Ortodoxă Podgoria. Familiile îndoliate: Ruja şi Niţu. (17507)

O rugăciune, o lacrimă şi un gând pios pentru tine, dragul nostru soţ, tată, socru şi bunic,
MIRCEA BRAD,
când se împlinesc 7 ani de la despărţirea fulgerătoare. Pentru dragostea cu care ne-ai înconjurat, îţi datorăm amintirea veşnică. Dormi în pace, suflet bun! Familia. (17165)

Cu lacrimi pe faţă şi durere în suflet amintim trecerea unui an de la despărţirea mult regretată de cel ce a fost
GHEORGHE ŞTIUBEA.
Chipul lui drag şi bun va fi veşnic luminat de candela care arde în sufletele noastre. Bunul Dumnezeu să-l ierte şi să-l odihnească în Împărăţia Lui. Soţia, părinţii, copiii. (17196)

Sâmbătă, 8 iulie 2000 se împlineşte un an de durere şi singurătate de când, fulgerător, a dispărut dintre cei dragi, cel mai bun soţ, tată şi cumnat,
ec. PETRU CEUCA.
Ne lipseşte enorm blândeţea, bunătatea şi dragostea cu care ne-a înconjurat. Dumnezeu să-l odihnească în pace! Familia veşnic îndurerată. (17264)

Azi este ziua ta dar în zadar din astă lume ai plecat/ Fără să ne spui un cuvânt/ Cu mare durere-n suflet ne-ai lăsat/ Cât vom trăi pe acest pământ/ Iar acum, când ar trebui să-ţi spunem „La mulţi ani!" Dumnezeu te-a luat la el, dragul nostru tată,

CORNELIU PONTA,
din ŞIRIA.
La fiecare aniversare atât ne-a mai rămas, o lumânare, o rugăciune, la mormântul tău udat cu lacrimile noastre! Soţia Lia şi fiica Miruna Ponta. (17270)

O floare, o lacrimă amară şi o caldă aducere aminte pentru cel care a fost

NELU BERAR
din DUD.
„Azi, clopotele bat mai tare/ Au trecut patru ani de dor şi jale/ Pentru părinţii şi sora ta/ Care nu te vor uita/ Ne vom ruga la Dumnezeu/ Să ierte-n veci sufletul tău." Familiile Berar, Nistor şi Topor. (17319)

Cu nesfârşită durere anunţăm împlinirea unui an de la greaua despărţire de cea care ne-a fost soţie, mamă şi bunică,

LIVIA MERMEZE.
Dumnezeu să o ierte! Parastasul sâmbătă, 8 iulie 2000, ora 11.30, la Catedrala Nouă. Veşnic nemângâiaţi: soţul, copiii şi nepotul. (17362)

Cu aceeaşi durere în suflet anunţăm că s-au scurs 6 săptămâni de la decesul celei ce ne-a fost mamă, soacră, bunică şi străbunică,
EUGENIA PINTILIESCU.
Slujba religioasă de pomenire, va avea loc sâmbătă, 8 iulie 2000, ora 10, la Cimitirul Eternitatea, lângă capelă. Familia PINTILIESCU, îndoliată. (17366)

Cu nemărginită durere şi dragi amintiri anunţăm împlinirea în 8 iulie 2000 a 5 ani de la trecerea în veşnicie a iubitului nostru soţ şi tată,

TIULEA MIHAI.
Te vom iubi mereu, dragă tati! Familia Tiulea. (17381)

Cu sufletul îndurerat, anunţ că azi, 7 iulie 2000, s-a împlinit un an de când fiica mea
SUVELEAN RAVECA
m-a părăsit pentru totdeauna. Dumnezeu s-o odihnească! Parastasul sâmbătă, 8 iulie 2000, la Catedrala Ortodoxă Podgoria, la ora 12. Mama Suvelean Floarea. (17421)

Cu durere în suflet anunţăm că s-a împlinit un an de când a dispărut dintre noi cea care a fost
OALA MARIA,
din Curtici, soţie, mamă, bunică şi soacră. Nu te vom uita niciodată! Familia. (17416)

Se împlinesc 3 ani de când ai plecat fără întoarcere,

SERGIU TOMOIOAGĂ,
în grădina Raiului, sub grija îngerilor păzitori alături de prietenul tău. Cu grea durere în suflet anunţ parastasul duminică, 9 iulie 2000, care va avea loc la Mănăstirea Hodoş Bodrog. Mami, tati şi surioara Simona. (17425)

Se împlineşte un an de la trecerea în nefiinţă a celui care a fost soţ, tată, socru, bunic şi cuscru,

URSU ALEXANDRU.
Te vom purta veşnic în amintire! Să-ţi fie ţărâna uşoară! Familia (17440)

Se împlineşte un an de la dispariţia dintre noi a celui ce a fost soţ, tată, frate, cumnat, unchi,
ROTAR PAVEL.
Te purtăm în inimă şi te plângem, veşnic nemângâiaţi, familia Rotar. (17459)

Au trecut 6 luni de la plecarea ta dintre cei dragi, în urma ta ai lăsat lacrimi şi durere,

MOŢIU MARIA.
O suflet bun şi zbuciumat/ Tu ai plecat din lume/ În urmă nici nu te-ai uitat/ N-ai mai privit la nimeni/ N-ai vrut măcar să te gândeşti/ La fata-ndurerată/ Ce plânge-acum a ta plecare/ În veci nemângâiată." Soţul Ioan, fiica Mariana şi ginerele Dorel Onea, nepoatele şi nora ridică parastas duminică, 9 iulie 2000, ora 12, la Biserică Ortodoxă din Grădişte. (17452)

Cu durere şi tristeţe în suflet anunţăm că au trecut 6 luni de când ne-am despărţit de mult iubitul soţ, tată, socru,
ing. DOMOCOŞ EMIL IOAN.
Prin noblleţea ta ai adus armonie. Nu te vom uita! Dumnezeu să te odihnească în pace! Parastasul de pomenire şi sfinţirea crucii vor avea loc duminică, 9 iulie, ora 13, la Cimitirul Sântana. Familia îndoliată. (0363271)

O floare pe tristul tău mormânt, la 6 luni de la dureroasa despărţire de cea care a fost soţie şi mamă,

RUS FLORICA.
Familia în veci nemângâiată. (17506)

Tristeţe, lacrimi şi durere, la 6 luni de când ne-a părăsit
RUS FLORICA,
care a fost soră, cumnată, mătuşă şi fiică. Dumnezeu să-ţi odihnească sufletul! Familiile: Vălan şi Nistor. (17506)

● PRODUCE ȘI MONTEAZĂ UȘI ȘI FERESTRE DIN PVC ARMAT CU PROFILE TROCAL GERMANIA
● PRODUCE ȘI VINDE GEAM TERMOPAN
LUCRU NEMȚESC
SATLINE
SALON DE EXPOZIȚIE:
ARAD, PIAȚA MIHAI VITEAZU
BL. M 7, PARTER
TEL./FAX. 057/25 14 61; 094 50 72 11

S.C. „BENDEA" S.R.L
VINDE PRIN MAGAZINELE
din B-dul Revoluției 26 - 38 Telefon: 231853 Liviu Rebreanu 68 - Telefon: 250905
■ GRESIE color cal. I - 116.000 lei/mp
■ FAIANȚĂ color cal. I - 83.000 - 106.000 lei/mp
■ BATERII BAIE ■ Obiecte sanitare ■ Căzi baie
■ BOILER ■ Fitinguri
■ ȚEAVĂ ZINCATĂ ȘI NEAGRĂ
■ ȚEAVĂ PVC colac PE 20-63 și fitinguri aferente
■ TABLĂ ZN decapată și NG
■ Țeavă HENCO 16 - 23000 lei/m; 18 - 26000 lei/m; 22 - 29500 lei/m și FITINGURI
■ CARBID ■ TUBURI PVC ■ ȚEAVĂ DIN CUPRU și fitinguri din cupru.
(1420284)

- Importantă societate de consultanță în domeniul textil -
S.C. „CONTROLLER GROUP" S.A. Arad
(str. Patria nr. 14, în incinta SC TEBA SA)
ANGAJEAZĂ
personal cu înaltă calificare:
- pentru control de calitate
- kett - salariu 3.000.000 lei net/lună (în mână);
- mecanici pentru mașini de cusut;
- șofer.

Se oferă condiții deosebite de muncă și salarizare optimă.
Informații suplimentare la sediul societății (în incinta SC TEBA SA). (1515394)

Acum ...
Aici ... Cu numai **397** USD ... Lucrezi sau te joci la Calculatorul ... TĂU !!!

ELECTRONIC SHOP
Piața UTA, bl. U1-2 tel/fax: 271123 271642 289642

ÎN ATENȚIA SOCIETĂȚILOR COMERCIALE

*Începând cu data de 5 iulie 2000, **se vor distribui formularele** de raportări contabile la 30.06.2000 împreună cu Normele Metodologice de întocmire a acestora.*

Distribuirea se va face pe baza codului fiscal în xerocopie, în zilele lucrătoare, între orele 9,00-15,00, astfel:

a) pentru agenții economici cu sediul în municipiul Arad: la sediul Direcției generale a finanțelor publice și controlului financiar de stat Arad, Bd. Revoluției nr. 79 (subsol);

b) pentru agenții economici cu sediul în orașele și comunele județului imprimatele se vor ridica de la organele fiscale teritoriale aparținătoare.

Prețul unui set este de 40.000 lei.

Agenții economici care conduc contabilitatea cu ajutorul tehnicii de calcul pot procura discheta conținând Normele metodologice și programul de verificare împreună cu documentația de utilizare aferentă de la serviciul de informatică al DGFPCFS Arad, camera 35, și la Administrația financiară a municipiului Arad, camera 21.

Societățile comerciale care nu au desfășurat nici un fel de activitate de la înființare și până la 30 iunie 2000 vor depune o declarație pe proprie răspundere la registratura organului fiscal de care aparțin.

Termenul de depunere a raportărilor contabile și a declarațiilor pe proprie răspundere este de 31 iulie 2000.

Nerespectarea acestui termen constituie contravenție și se sancționează conform prevederilor art. 39 din Legea nr. 82/1991 republicată.

(1515415)

Activ GSM
Telefoane ..... OK
La prețuri ..... OK
ALCATEL DB 29$
MOTOROLA D520 19$

* Prețurile nu contin TVA
Mag. SANITAS, ELECTRONICA, AMET- Vlaicu Z20
Tel.: 093 511355 Tel.: 092 976769

BANCA ROMÂNĂ PENTRU DEZVOLTARE
BRD
Vă oferă carduri bancare în lei și USD pentru persoane fizice și juridice
Telefon: 253280

ADEVĂRUL

COTIDIAN INDEPENDENT ARAD

Anul XII, nr. 3047

Sâmbătă, 8 iulie 2000 ● 12 pagini ● 2500 lei ● e-mail: adevarul@arad.ro

BRAT Publicație auditată în semestrul II 1999

Tiraj mediu zilnic vândut: 34.958

WEST BANK
B-dul Revoluției nr. 88, 2900 ARAD
AGENT WESTERN UNION | MONEY TRANSFER
Cel mai rapid mod de a primi bani din întreaga lume!

Adrian Costea, UN ANALFABET LA PARIS

Cine este Adrian Costea, românul din Franța, care tulbură de o vreme viața politică românească? Unii cred că este securist din vremea lui Ceaușescu, alții îl consideră agent al Mossadului. Puțini sunt cei dispuși să-l creadă om de afaceri, așa cum se prezintă. Sigur însă, misteriosul domn Costea, protagonist al scandalului politic întreținut de o bună bucată de vreme în presa românească, este un mitocan. Da, un mitocan, fiindcă numai indivizi de teapa lui sunt capabili să se laude că a plătit taxele de călătorie ale unor români care i-au fost oaspeți în Franța. Printre aceștia numărându-se Teodor Meleșcanu și Adrian Năstase. Nu este nici un secret că, deocamdată, cel puțin pe români nu prea îi dau dolarii afară din casă, așa că nu este din cale afară de neobișnuită regula ca atunci când sunt invitați în străinătate, cheltuielile de transport, cazare etc. să fie suportate de gazdă. Generozitatea străinului, în cazul nostru Adrian Costea, nu-l îndreptățește sub nici o formă pe acesta să folosească întâmplarea pentru șantajarea politică a foștilor musafiri. Așa cum a făcut cu mai mulți oameni politici de frunte din România, care au refuzat să-l accepte pe post de eminență politică a unui partid sau altul. Costea are o părere grozavă despre el. Se crede inteligent, subtil, vizionar, capabil să mânuiască cu abilitate sforile politicii românești cele mai înalte. Interviul acordat cândva PRO TV-ului ni-l arată în toată „splendoarea" sa: arogant, suficient, obraznic, impertinent, plin de sine, găunos, demagog. Și nu în ultimul rând mârlan, gata să facă publice întâmplări cu totul particulare petrecute cu oaspeții săi.

Adrian Costea este un șantajist ordinar, aflat în mâinile președintelui Constantinescu, al cărui ambasador „en large" este și în prezent, o armă de luptă a Puterii împotriva adversarului politic. Prin agentul securisto-iudaic de la Paris, Emil Constantinescu încearcă să lovească în primul rând în contracandidații săi la alegerile prezidențiale Ion Iliescu și Teodor Meleșcanu, președinții PDSR și, respectiv, ApR. Deși este cercetat de organele justiției franceze pentru fapte deosebit de grave, Costea continuă să se bucure în mod suspect de sprijinul Cotrocenilor.

ȘTEFAN TABUIA

(Cont. în pag. 4)

Absurdul - pe cale de a deveni realitate

PRIMĂRIA APROBĂ O PARCARE PRIN DISTRUGEREA UNOR SPAȚII VERZI!

Foto: V. MUSCA

Aici este locul unde se vrea neapărat o parcare, pentru Primărie contând, se pare, mai mult un nou focar de poluare decât o oază de verdeață și liniște!

Am primit mai zilele trecute un tabel cu 105 (!) semnături aparținând locatarilor din **blocurile Z-17; Z-18 și Z-19 de pe Calea Aurel Vlaicu** în care aceștia își exprimă categoricul dezacord cu, citățm **„ca în fața blocurilor noastre, în locul spațiilor verzi să se construiască o parcare pentru mașini".**

MIRCEA DORGOȘAN

(Cont. în pag. 4)

Helmuth Duckadam: „Dacă obiectivul UTA-ei este evitarea retrogradării, conducerea clubului ar trebui să-și dea demisia"

Pag. 8

Ziua Poliției Române îmi oferă plăcutul prilej de a adresa tuturor polițiștilor arădeni urările mele de sănătate, succes și împliniri în dificila lor misiune de apărare a statului de drept, în al cărui serviciu s-au pus cu dăruire. Urez tuturor polițiștilor arădeni „LA MULȚI ANI!", în onoare și demnitate!

Dipl. Ing. **DOREL POPA**
Primarul Municipiului Arad

(1515447)

Pag. 4 ȘTRANDUL - paradis fiscal

Cabinet STOMATOLOGIC „DR. SIMONA MÎȚ"
B-dul Revoluției nr. 62, Tel. 256665
Face înscrieri PENTRU MEDICUL DE FAMILIE STOMATOLOGIE
Tratamente gratuite până la 16 ani
Zilnic 8-12; 14-20;
Sâmbătă-duminică 9-19.

Foto: ONORIU FELEA

Pe strada, în cartierul și în localitatea ta se întâmplă multe lucruri interesante. Vrei să le cunoști, vrei să afli tot ce se petrece în jurul tău. Vrei să știi ce fac, dar mai ales ce nu fac autoritățile locale, cum te reprezintă cei pe care i-ai ales, cum sunt cheltuiți banii tăi. Vrei să fii zilnic bine și corect informat? Dorești un ziar în care să găsești răspuns la întrebările care te frământă?

ABONEAZĂ-TE LA ADEVĂRUL

■ Pentru luna august, prețul abonamentului este de numai 32.300 lei ■ Se pot face abonamente și pe trei luni, șase luni și un an ■ Abonații pot câștiga lunar 10 premii de fidelitate în valoare de o jumătate de milion de lei fiecare.

■ *La sfârșitul anului, abonaților le vor fi oferite premii speciale în valoare de zeci de milioane de lei.*

PENTRU ABONAȚI, ZIARUL COSTĂ DOAR 1300 LEI!

Mercedes Benz
SC AutoSchunn
Partener Autorizat Mercedes-Benz
Micălaca DN7 FN
Tel/Fax: 057/286680
057/281474
E-mail: office@auto-schunn.ro
Web: http://www.auto-schunn.ro

Se caută... nod în papură!

● FERESTRE ȘI UȘI DIN ALUMINIU ȘI P.V.C.
STR. ROȘIORI 26 TEL/FAX: 289053
ALGLASS
● GEAM TERMOPAN ● FIRME ȘI RECLAME ● MOBILIER LA COMANDĂ
PIAȚA SPITALULUI BL. 1 D, TEL/FAX: 253868

CALENDAR

▼ Astăzi, Soarele răsare la ora 5,29 și apune la ora 21,19 minute.

▼ Au trecut 190 de zile din acest an. Au mai rămas 176 de zile până în 2001.

▼ **Praznicul zilei: Biserica Ortodoxă:** Sf. Mare Mc. Procopie, Sf. Epictet și Astion; **Biserica romano-catolică:** Aquila și Priscila, Virginia; **Biserica greco-catolică:** Sf. M. Procopie.

A venit BARZA!

La Arad: Mășan Diana Florina; **Jurca** Maria; **Lucușa** Emanuela Larisa; **Vințeler** Eugen; **Stoica** Adelina; **Tătar** Denis Alexandru; **Hatcu** Alida Gabriel; **Zeng** Qian Hiu; **Constantin** Alexandru; **Văcariu** Laurențiu Andrei; **Benea** Adem Cezar; **Iovin** Gianina Lorena; **Vago** Cristian Andor; **Nagy** Laurian Bogdan.

La Ineu: Bârsan Ionuț.

La Lipova: Ivănescu Andreea Corina.

METEO

Vremea va fi deosebit de caldă, devenind instabilă în partea a doua a intervalului. Cerul va fi variabil, cu înnourări mai accentuate în cursul nopții, când se vor semnala averse de ploaie, însoțite de descărcări electrice, intensificări de vânt, izolat luând aspect de vijelie. Izolat posibil și căderi de grindină. Vântul va sufla slab la moderat, din sector nord-vestic.

Temperaturi maxime: 31 - 34°C. Temperaturi minime: 18 - 22°C.

Meteorolog,
ADELA TEODORESCU

AU PLECAT DINTRE NOI!

Vârtaci Ștefan (1926); Deliman Avacum (1925); Baltă Ioan (1958); Sabău Alexandru (1932); Mariș Dumitra (1928); Horna Floare (1916); Ieneșescu Gheorghe (1936).

HOROSCOP

Sâmbătă, 8 iulie

BERBECUL (21.03-20.04). Se anunță reușite în plan profesional sau legate de copii. O călătorie de plăcere este pe cât de posibilă, pe atât de neașteptată.

TAURUL (21.04-20.05). S-ar putea să deveniți subiectul unor bârfe scornite de un/o „prieten(ă)". Nu le dați importanță pentru că oricum sunt nefondate.

GEMENII (21.05-20.06). Vă răzvrătiți împotriva monotoniei din cuplu, iar dacă partenerul nu este receptiv la doleanțele dvs., riscă să rămână singur.

RACUL (21.06-22.07). Sunteți mai înțelegător decât de obicei și îi iertați mai ușor pe cei care au greșit față de dvs. Însă, dacă ați fost prea adânc răniți, nu ezitați să renunțați definitiv, la actuala relație.

LEUL (23.07-22.08). Cum nu vă prea descurcați cu banii, vă tentează să îi obțineți pe căi mai puțin cinstite. Aveți însă grijă de încurcăturile care pot apărea.

FECIOARA (23.08-22.09). În curând situația dvs. financiară se va îmbunătăți cum nici nu visați și odată cu ea și starea sufletească.

BALANȚA (23.09-22.10). Sunteți în permanentă căutare a sufletului pereche dar nu aveți răbdare să îi cunoașteți cu adevărat pe cei ce vă ies în cale. Vă paște riscul unei iubiri la prima vedere, care nu e cea adevărată.

SCORPIONUL (23.10-21.11). Cea mai mare reușită se întrevede pentru dvs. mai ales în plan sentimental, iar faptul că sunteți iubit vă va da putere să înfruntați orice necaz.

SĂGETĂTORUL (22.11-21.12). Oscilați între nevoia de stabilitate emoțională și cea de independență totală. N-ar strica să faceți o analiză sinceră a situației în care să aflați. Poate veți găsi soluția salvatoare.

CAPRICORNUL (22.12-19.01). V-a cuprins subit dorul de schimbare: doriți să vă reamenajați casa, să vă îmbogățiți garderoba și să vă împrospătați lookul și chiar să renunțați la partenerul de viață. Gândiți-vă înainte și la eventualele consecințe.

VĂRSĂTORUL (20.01-19.02).

ERATĂ

Dintr-o regretabilă eroare, în ziarul nostru de joi, la rubrica „Pe șosele" a apărut informația conform căreia d-lui **Boroș Ladislau** i-a fost suspendat permisul de conducere pentru consum de băuturi alcoolice. Precizăm că permisul i-a fost suspendat d-lui Boroș pentru neacordare de prioritate.

Ș. P.

UTILITARE

PIEȚE, TÂRGURI

Astăzi este zi de piață la Chișineu Criș, Lipova, Pâncota, Felnac, Grăniceri, Hălmagiu, Moneasa, Pecica, Vărșand, Socodor, Șeitin, Vladimirescu, Zimandu Nou, Covăsânț. Târguri **săptămânale** se desfășoară astăzi la Lipova, Pâncota, Hălmagiu, Moneasa.

FARMACIA DE SERVICIU

Farmacia 72, B-dul Revoluției nr. 81 telefon 254336 este de serviciu cu program non-stop, de sâmbătă până luni.

Farmaciile **„Sinapis"**, B-dul Revoluției, nr. 88, lângă Noul Stil, telefon 282369, **„Noua Farmacie"**, str. Andrei Șaguna, nr. 15, telefon 948 sunt de serviciu cu program non-stop.

URGENȚE STOMATOLOGICE

... asigură Cabinetul din str. Crișan ((în spate la Gionelli), program non-stop. Telefon: 253794.

● În zilele de sâmbătă și duminică, urgențe stomatologice asigură și cabinetul din B-dul Revoluției nr. 62, ap. 17, între orele 9,00-19,00. Telefon: 256665.

ÎNREGISTRĂRI ÎN CAZ DE DECES

Biroul de Stare Civilă - decese face înregistrări după următorul program: sâmbătă și duminică, între orele 9,00-11,00, luni, orele 8,00-12,00. Tel. 281850.

CINEMATOGRAFE

Dacia: Un gigolo de doi bani (SUA); 9,30; 11,45; 14; 16; 18; 20

Mureșul: Regii deșertului (SUA) 10; 12; 14; 16,30; 19

Arta: Stigmata (SUA) 15; 17; 19

Sala Mică: Teroare nevăzută (SUA) 15,30; 18,00

Progresul: Masca lui Zorro (SUA) 17,00

Rutina, bat-o vina! (SUA) 19,00

din 9 iulie: Afaceri necurate (SUA) 17,00

Furtună, peripeții și dragoste (SUA) 19,00

MOCHETA

Arad, Piața Gării
Telefon 235221
Vinde și montează mochetă la prețuri cu o reducere de
10-20%

Din neatenție riscați să pierdeți o oportunitate la serviciu sau să fiți escrocat de un partener de afaceri. N-ar fi rău să acordați mai multă atenție activităților cotidiene.

PEȘTII (20.02-20.03). Urmați cu încredere calea pe care ați pornit deoarece veți avea numai satisfacții. Partenerul de viață vă susține din toată inima.

CARANTINĂ LA OFTALMOLOGIE

De ieri, secția Oftalmologie din cadrul Spitalului Municipal este în carantină, din cauza unei conjunctivite virale care în scurt timp s-a extins și a căpătat amploarea unei epidemii. Dr. **Adriana Haidar,** medic primar oftalmolog, a precizat că față de anii precedenți, când erau frecvente epidemiile de conjunctivită contactată la ștrand, în acest an etiologia epidemiei este diferită. Se presupune că a existat un purtător care a adus virusul în spital, unde a avut loc multiplicarea lui în circuit închis. S-au luat măsuri de sterilizare, formolizare și de izolare a bolnavilor. Vizitatorilor le este interzis accesul în secție.

La Oftalmologie, de cinci ani nu s-a mai întâlnit o asemenea formă de epidemie. Boala se ia prin contact direct și, deocamdată, nu există terapeutică pentru acești viruși. Acest tip de conjunctivită trece de la sine în decurs de circa două săptămâni, a conchis dr. Haidar.

T. MATICA

S.C. „Adevărul" SRL nu-și asumă responsabilitatea pentru conținutul articolelor publicate, aceasta revenind în exclusivitate autorilor.

Cea mai tare emisiune televizată din Arad

FACE PRESELECȚIE PENTRU INTERPREȚI POP, POPULARĂ ETC.

Secția „Tineret" a ziarului ***„Adevărul"*** realizează o preselecție pentru emisiunea ***„Show cu ecou"***, în vederea programării apariților în cadrul emisiunii. ***Toți interpreții de muzică pop, populară sau alte genuri muzicale, formații etc.,*** care vor să se producă la ***„Show cu ecou"*** sunt rugați ***să vină luni, orele 12,00, la sediul redacției „Adevărul", Bd. Revoluției, nr. 81,*** pentru programări. Asupra lor să dețină cel puțin două piese în pozitiv (pe casetă sau CD).

Pentru informații suplimentare sunați la telefon ***094-189977.***

Nu uitați! Luni, orele 12,00, la sediul redacției ***„Adevărul"*** sunt așteptați toți interpreții arădeni de muzică populară, pop sau alte genuri muzicale. Numai așa colaborarea noastră poate fi reciproc avantajoasă.

Producătorii emisiunii ***„Show cu ecou"*** sunt ***Televiziunea INTERSAT și „ADEVĂRUL"***, realizator Sorin Ghilea.

„ADEVĂRUL" VĂ ASCULTĂ

La telefonul dimineții, 280944, între orele 9,00-12,00

☎ **În topul reclamațiilor.** Dl. **Pabin Ștefan**, administrator al asociației de locatari bloc 194, Micălaca: „Arterm S.A. ne pune într-o situație foarte delicată, ca administratori. Acum ne obligă să plătim factura pe o lună și jumătate. Din luna iulie plătim 15 zile în avans. Nu înțeleg cum se poate așa ceva, când noi avem de primit garanții în valoare de miliarde de lei. Încă o întrebare: unde sunt acești bani, dacă - așa cum susține dl. Câmpan - nu au fost depuși la FNI?"

☎ **BIS.** Mai mulți administratori și membri ai asociațiilor de locatari,ne-au sunat pentru a semnala aceeași problemă. Dintre aceștia, dl. Blaga, administrator la blocul B, strada Petru Rareș nr. 5, Grădiște. „Nu avem ce mânca și ce să îmbrăcăm, iar Arterm ne silește să plătim apa caldă care nu am consumat-o încă. Mai este dreptate în țara asta?"

☎ **Amânare.** Dl. G.G., pensionar, strada Haiducilor. „Am dori ca termenul de plată a facturilor ARTERM să fie prelungit după ce primim pensia. În acest fel, nu ar trebui să ne împrumutăm sau să plătim penalizări".

Probleme de același gen au abonații Romtelecom, care nu pot onora factura telefonică deoarece primesc pensia după termenul scadent.

☎ **Refugiu.** Doamna Iulia Socol, din cartierul Sânicolaul Mic, roagă conducerea Companiei de Transport Public Arad să ia măsuri pentru a ușura accesul în tramvaiele cu vagoane „Timiș" acolo unde refugiile stațiilor nu sunt prevăzute cu borduri.

Redactor de serviciu,
A. BOROȘ

ÎN JUDEȚUL ARAD SUNT 13.653 DE ȘOMERI ÎN PLATĂ

Rata șomajului în județul Arad este de 8,84%, cu 0,04% mai mare față de luna trecută, dar mai mică decât rata medie pe țară care a ajuns la 11,2%.

Numărul șomerilor în plată este evaluat la 13.653 de persoane din care 4903 primesc ajutor de șomaj, 1518 - ajutor de integrare profesională iar 7232 iau alocație de sprijin.

Prinși în calculele ratei șomajului, dar fără a primi vreo indemnizație, se află 3645 de șomeri.

N. O.

Echipa de serviciu
AUREL DARIE
- secretar de redacție.
Bianca Felea, Ioan Leac, Dina Rujan, Ramona Vidulescu
– tehnoredactare computerizată.
Anca Bugariu, Diana Duțu, Doina Jurcă, Aurica Telcian
– corectură.

Pentru viitorii posesori de automobile
SE MĂRESC TARIFELE

Începând cu data de 10 iulie 2000, vor intra în vigoare noile tarife pentru permisul de conducere - 204.000 lei și pentru certificatul de înmatriculare - 133.000 lei. Cei care au plătit deja vechea taxă și dețin chitanța vor achita doar diferența de sumă.

CG & GC®
Soluții IT Complete Pentru Biroul Dumneavoastră

TOSHIBA
Copiere • Telefax

VĂ OFERĂ

◆ **CALCULATOARE TQ, PENTIUM II, PENTIUM III**
ÎNCEPÂND CU 397 USD+TVA
◆ **INSTALATII DE CLIMATIZARE LG**
ÎNCEPÂND CU 9,5 MILIOANE LEI (TVA INCLUS)
◆ **MOBILIER DE BIROU** *MODUL DESIGN*

CONTACTAȚI-NE LA SEDIUL NOSTRU DIN ARAD, BD. REVOLUȚIEI NR. 42, SAU LA TEL.: 093-54.34.43; 092-50.26.73

(5172081)

CURSUL VALUTAR*

– VALORI ÎNREGISTRATE IERI, 7 IULIE 2000

Denumirea valutei	BNR	BCR		BRD		Banca Transilvania		Banca Agricolă		Bursa neagră	
		C	V	C	V	C	V	C	V	C	V
Dolar	21454	21360	21560	21300	21530	21400	21520	21290	21570	21300	21400
Marca germană	10511	10252	10665	10315	10531	10400	10560	10280	10410	10300	10400

PREAMBUL LA MARȘUL DURERII

În ajunul prăznuirii Sfinților Apostoli Petru și Pavel, Guvernul României a votat și aprobat abrogarea articolului 200 din Codul Penal (cu privire la relațiile sexuale între persoane de același sex). Referitor la acest lucru, cultele religioase din Arad au luat o poziție vehementă în mass-media la ceea ce se consideră a fi „un afront la adresa moralei creștine". Ieri, la Episcopia Ortodoxă din Arad s-au întâlnit reprezentanții tuturor cultelor religioase din Arad. Cu acest prilej liderii comunităților religioase au transmis un mesaj mobilizator către credincioși. Acțiunea Bisericilor Creștine din Arad va culmina duminică, 9 iulie, cu Marșul Durerii - o acțiune de protest față de „guvernanții care votează legi împotriva demnității umane, a familiei, a moralei creștine, a societății și, mai grav, împotriva lui Dumnezeu."

Marșul va avea ca punct de plecare intersecția din fața noii Catedrale Ortodoxe (Podgoria), ora de începere fiind 13,00.

O. BULZAN

Zilele culturale ale sârbilor din Arad

Luni, 10 iulie

orele 9-11 - Primirea oaspeților

11-13 - Vizitarea monumentelor istorice

15-18 - Vizita la monumentul martirilor sârbi

18-20 - Turul orașului

Marți, 11 iulie

orele 9-13 - Vizită la Muzeul Județean

16-20 - Sesiunea de comunicări „Istoria sârbilor promoroșeni, de-a lungul veacurilor"

Miercuri, 12 iulie

ora 10 - Sf. Liturghie la biserica Sf. Apostoli Petru și Pavel, cu ocazia hramului

17 - Ceremonia tăierii colacului

18 - Program cultural artistic urmat de balul din curtea bisericii

Conferință de presă la Spitalul TBC

CADRELOR MEDICALE LI S-A REDUS SPORUL DE PERICLITATE

Ieri dimineață, la Spitalul TBC a avut loc o conferință de presă. Cadrele medicale din spital au organizat-o ca pe o modalitate de protest împotriva deciziei pronunțate de Curtea Supremă de Justiție în procesul dintre Casa Națională de Asigurări de Sănătate și Ministerul Sănătății. Prin decizia respectivă se suspendă ordinul Ministerului Sănătății prin care se acordau sporuri de până la 100% personalului care lucrează în Spitalul TBC. Din peste 90 de angajați ai Spitalului TBC Arad, au beneficiat de spor de 100%, începând cu luna noiembrie, 80 de persoane. Odată cu decizia Curții Supreme de Justiție se va suspenda sporul de 100%, acordându-se doar cel de 15%, cât le revenea înainte de apariția ordinului Ministerului Sănătății.

„La noi expunerea este maximă, iar mijloacele de protecție sunt minime. Banul era singurul stimulent pentru personal, care este tot timpul în pericol de a se îmbolnăvi. Dacă nu se va rezolva situația, vom adopta alte forme de protest și ne vom coordona acțiunile cu restul colegilor din țară," spune dr. Dana Olar, coordonatoarea Spitalului TBC.

A. BUGARIU

La Sâmbăteni

500 HA DE PĂMÂNT, LĂSATE DE IZBELIȘTE

O parte din pământul satului Sâmbăteni făcea parte din cadrul unei asociații, condusă de un italian, venit în România să-și investească banii pentru a-i înmulți. În ultima perioadă, firma a înregistrat pierderi financiare, fapt care a dus la necultivarea a aproximativ 500 ha de pământ. După eșecul avut, italianul a lăsat totul de izbeliște, și chiar dacă momentan există oferte pentru a lucra acest pământ, cei care se bazau pe recolta acestui an nu vor putea face față unei asemenea munci. Totuși, oamenii speră ca anul viitor situația să nu se mai repete.

S. A.

Vegetația din zona DN arădene

SE CURĂȚĂ CU... TREI MERCEDESURI

Echipe de la Drumurile Naționale cosesc, în aceste zile, vegetația de pe marginea drumurilor. Chiar dacă, din cauza caniculei se mai produc și întreruperi forțate, muncitorii au spor în această activitate. Cauza este simplă: trei mașini speciale marca Mercedes - foarte performante. Rând pe rând ele pot fi utilizate la cosit, la tăiat crengi sau la răspândit material antiderapant. De asemenea, pe timp de iarnă li se pot atașa: plug de zăpadă, freză de zăpadă, lamă de zăpadă, iar pentru lucrările la carosabil se pot folosi burghiul pentru găuri și picamerul.

După cum ne spunea dl. ing. **Ioan Balint Gheorghe** (șef secție Drumuri Naționale Arad) „sunt mașini foarte performante dar cam puține..." Se speră ca pe viitor să se mai achiziționeze mașini de acest gen.

O. BULZAN

Mii de arădeni vor trece la... opaiț

Săptămâna viitoare, abonații casnici care nu și-au plătit curentul vor trece la opaiț ori lumânări. Asta pentru că Sucursala de distribuție a energiei electrice Arad (SDA) este decisă să-i debranșeze pe toți „uitucii". Uituci care nu sunt puțini la număr, spre exemplu numai din zona centrală a municipiului (cei arondați la casieria cu autocitire de pe Calea I. Maniu) fiind vreo 6000 de familii cu datorii totale de peste 400 milioane lei.

Cum abonați care nu și-au achitat facturile la curent sunt cu duiumul și în celelalte zone ale municipiului **„măsura pe care o vom lua nu mai poate suferi amânare"** a conchis dl. **Valentin Müller**, director marketing în cadrul S.D.A.

N. O.

Agenția de șomaj și-a redus programul de lucru cu publicul

Agenția județeană de ocupare și formare profesională Arad (AJOFP) și-a redus programul de lucru cu publicul, de vină fiind „fierbintea" ordonanță a Guvernului, care stabilește ce și cum atunci când e vorba de caniculă.

Astfel, se primesc acte de luni și până joi, între orele 8,00-10,00, programul fiind redus practic la jumătate. Totuși, cei ce stau la coadă pentru viza la șomaj vor transpira în continuare tot până la ora 12,00.

Pentru că apa minerală a devenit remediul „oficial" împotriva căldurii mari, conducerea AJOFP s-a conformat și ea, punând la dispoziția angajaților miraculosul lichid. Evident, toate acestea vor dura până când vor trece fierbințelile de afară.

N. O.

Bacalaureat cu... alarmă

Elevii de la Liceul Forestier care au avut ieri probă de bacalaureat, au fost „bruiați" fără să știe ce se întâmplă. O alarmă aeriană a creat panică în rândul lor și al profesorilor. Ulterior am aflat de la Protecția Civilă că a fost vorba de o verificare a sirenelor.

INA M.

AFLĂM DE LA POLIȚIE

Arestat

A fost identificat și încarcerat numitul **Ioniță Nicu**, de 49 ani, din București, urmărit general pentru că avea de executat un mandat de 2,6 ani închisoare, pentru furt.

Pe șoselele județului

Au fost reținute patru certificate de înmatriculare pentru defecțiuni tehnice. S-au aplicat 83 amenzi în valoare de 9.045.000 lei, și s-au ridicat în vederea suspendării cinci permise de conducere. **Bârlean Gabriel**, din Arad, a condus autoturismul AR-05-AAB, aflându-se sub influența băuturilor alcoolice.

Cercetat în stare de libertate

Este cercetat în stare de libertate numitul **Țolea Ioan**, de 64 ani, din Rănușa, care a sustras cantitatea de 10 mc material lemnos din Pădurea comunală. Prejudiciul a fost recuperat.

Sinucidere

În data de 06.07.a.c., a fost găsit spânzurat la locuința sa din Seleuș, **Mureșan Nicolae**, de 50 ani. Nu sunt suspiciuni cu privire la cauzele decesului. A fost anunțat medicul legist.

Ș.P.

PRIMĂRIA APROBĂ O PARCARE PRIN DISTRUGEREA UNOR SPAȚII VERZI!

(Urmare din pagina 1)

Sinceri să fim, în primul moment, am crezut că nu am înțeles bine, în fond fiind greu de crezut că cineva ar îndrăzni să ceară, iar Primăria să aprobe, desființarea unui spațiu verde amenajat cu trudă și bani pe principala arteră de penetrație în Arad pentru a face loc unei banale parcări de mașini?! Din păcate după ce am avut în mână Certificatul de urbanism nr. 528 din 18 aprilie 2000 eliberat de Primăria Arad ne-am dat seama că **absurdul este pe cale de a deveni realitate!**

Dar, înainte de a vedea care sunt „argumentele forte" care au stat la baza acestei aiuritoare hotărâri a municipalității să arătăm că locul cu pricina se află la o sută, o sută și ceva de metri de la Stația UTA, pe partea dreaptă mergând spre Fortuna, mai pe înțeles spus, între binecunoscutul restaurant „Coman" și Magazinul de mobilă de lângă Farmacie fiind un unicat în municipiul Arad, prin poziția sa mai retrasă, spațiul în lungime de 100 de metri și o lățime de 20 dispunând de o mulțime de pomi ornamentali și de aranjamente florale. Tot pentru o mai deplină identificare să mai menționăm că **în spatele său, mai exact la parterul blocurilor Z-17 și Z-18, făcând o notă discordantă prin vitrinele goale și geamurile murdare zace nefolosită de vreo câțiva ani de zile o „Alimentară" aparținând societății „Real" S.A.**

Mă rog, aceasta este treaba amintitei societăți, ea putând, la urma urmelor, să facă ce vrea cu spațiile sale comerciale, inclusiv să le facă muzeu, deși poate n-ar strica, totuși, ca Primăria să oblige pe toți proprietarii sau chiriașii de imobile să mai curețe fațadele sau vitrinele din când în când, mai ales dacă ele sunt situate la vedere. Adică, pe o arteră principală a Aradului.

Dar aceasta este o altă poveste asupra căreia vom reveni mai pe larg cu un alt prilej, până atunci însă să spunem că cererea pentru construirea unei parcări în locul pomenit aparține, nici mai mult, nici mai puțin decât proprietarului „Alimentarei" goale, S.C. Real S.A.

Cum motivează această cerere conducerea SC Real SA? Citâm din Certificatul de urbanism: **„Se solicită amenajarea unei parcări și spații verzi pentru deservirea magazinului „Real S.A."** Probabil că de mâine sau de poimâine se vrea reînființarea „Alimentarei". Foarte bine, dar acest lucru nu poate și nu trebuie făcut în detrimentul altora. În cazul de față prin **distrugerea celei mai mari părți a acestei unice oaze de verdeață, ca să nu mai vorbim și de „bucuria" de care vor avea parte zilnic, zi și noapte, cei 101 de locatari de la blocurile numite, sub geamurile cărora se vor dezlănțui mii și mii de cai putere ca și tone de smog!**

Oare cei care au semnat acest certificat de urbanism: **Sorin Bondoc, Radu Drăgan, în frunte cu fostul primar, Valentin Neamț nu s-au gândit și la odiseea celor peste 100 de locatari de la blocurile Z-17, Z-18 și Z-19, mulți cu copii mici, mulți lucrând în schimburi și încercând să se odihnească după terminarea lucrului, alții dorind poate să se odihnească înainte de a intra în schimb, pentru care înființarea unei parcări aici va fi un adevărat iad pe pământ?!**

„Se solicită amenajarea unei parcări pentru deservirea magazinului ..." se subliniază în Certificatul de urbanism. Bine, bine, dar ce s-ar întâmpla, dacă mâine, poimâine, având un asemenea precedent ar solicita și alții, la fel de îndreptățiți ca și domnii de la Real SA parcări comode în fața propriului butic?

În cazul la care ne referim însă, „Alimentara" **are prin construcție căi proprii de aprovizionare, căi situate în spatele blocurilor Z-17, Z-18 și Z-19, pe un drum asfaltat, ușile prin care în urmă cu ani se făcea aprovizionarea existând și acum ele fiind însă închise cu lacăte**. De altfel în dreptul acestor uși au rămas încă inscripții de genul „Nu parcați", ba pe o ușă am citit negru pe alb: „Intrarea în Alimentara se face și prin ușa din spate"!

În atare condiții ne întrebăm și întrebăm: de ce, dacă se vrea totuși, încă o alimentară în zonă, nu se folosesc căile de aprovizionare din spatele blocurilor anume construite pentru așa ceva și se preferă aprovizionarea prin față prin distrugerea unor spații verzi și creșterea fără margini a poluării?

Ce părere au despre acest lucru Inspectoratul pentru protecția mediului ca și noua conducere a Primăriei? Vom reveni.

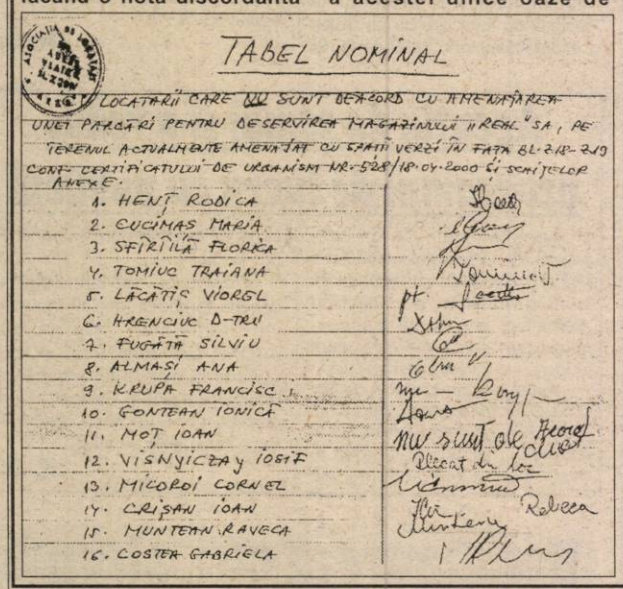

TABEL NOMINAL

LOCATARII CARE NU SUNT DE ACORD CU AMENAJAREA UNEI PARCARI PENTRU DESERVIREA MAGAZINULUI "REAL" SA, PE TERENUL ACTUALMENTE AMENAJAT CU SPATII VERZI IN FATA BL. Z-17-Z-18 CONF. CERTIFICATULUI DE URBANISM NR. 528/18.04.2000 SI SCHITELOR ANEXE:

1. HENȚ ROBICA
2. CUCIMAS MARIA
3. SFIRTILA FLORKA
4. TOMIUC TRAIANA
5. LĂCĂTIȘ VIORGL
6. HRENCIUC D-TRU
7. FUGĂȚĂ SILVIU
8. ALMAȘI ANA
9. KRUPA FRANCISC
10. GONTEAN IONICĂ
11. MOȚ IOAN
12. VISNYICZAY IOSIF
13. MICOROI CORNEL
14. CRIȘAN IOAN
15. MUNTEAN RAVECA
16. COSTEA GABRIELA

ȘTRANDUL - „PARADIS FISCAL"

Am primit la redacție o scrisoare adresată atât ziarului nostru cât și ministerelor de Interne și de Finanțe. O publicăm pentru că o parte din cele relatate au fost constatate și de noi și de altfel și publicate: De aceea revenim cu această scrisoare:

Domnule Ministru,

În municipiul Arad există un șirand în cadrul căruia funcționează aproximativ 55 de unități de deservire publică (discoteci în aer liber și restaurante).

Pentru acestea, șirandul este un paradis fiscal, deoarece:

- nu sunt case de marcat, clienții nu primesc chitanțe
- produsele intră cu acte false sau cantitățile reale nu corespund cu cantitățile de pe facturi
- construcțiile, în majoritate, sunt neautorizate
- WC-urile sunt insuficiente, numai 6 unități dispun de WC-uri proprii, în rest necesitățile se fac pe tot teritoriul șirandului
- personalul care lucrează la negru este majoritar
- pe teritoriul șirandului acționează proxeneți, vânzători de droguri
- nu se plătesc impozitele lunare la bugetul de stat
- nu se fac controale - decât rar și superficial - de către Garda Financiară, Poliție, Inspectoratul Sanitar și Protecția Mediului

Pierderile estimate ale statului sunt de cel puțin 100 miliarde lei anual.

Nu vă pot da nume, căci am lucrat între ei.

Către,
Ministerul de Interne
Ministerul de Finanțe
Cotidianul „ZIUA" București
Cotidianul „ADEVĂRUL" Arad

Pentru acestea, șirandul este un paradis fiscal, deoarece :

- nu sunt case de marcat, clienții nu primesc chitanțe
- produsele intră cu acte false sau cantitățile reale nu corespund cu cantitățile de pe facturi
- construcțiile, în majoritate, sunt neautorizate
- WC-urile sunt insuficiente, numai 6 unități dispun de WC-uri proprii, în rest necesitățile se fac pe tot teritoriul șirandului
- personalul care lucrează la negru este majoritar
- pe teritoriul șirandului acționează proxeneți, vânzători de droguri
- nu se plătesc impozitele lunare la bugetul de stat
- nu se fac controale - decât rar și superficial - de către Garda Financiară, Poliție, Inspectoratul Sanitar și Protecția Mediului

Pierderile estimate ale statului sut de cel puțin 100 miliarde lei anual.

Nu vă pot da nume, căci am lucrat între ei.

Către,

Ministrul de Interne
Ministrul de Finanțe
Cotidianul "ZIUA" București
Cotidianul "ADEVĂRUL" Arad

Adrian Costea UN ANALFABET LA PARIS

(Urmare din pagina 1)

Din umbră îl sprijină și profită de deruta semănată în electoratul românesc partidul lui... Petre Roman. Deh, sângele apă nu se face. Sinistru personaj, acest Costea! De ce, oare, președintele Constantinescu nu renunță la colaborarea lui? Cu ce îl șantajează, oare, pe infatuatul nostru președinte încât acesta nu îndrăznește să zică o vorbuliță despre un personaj atât de misterios și de controversat?

În urmă cu două zile, musiu' Costea a expediat din Paris un lung papirus pe adresa ziarului nostru, în fapt niște scrisori adresate în urmă cu vreo trei ani lui Teodor Meleșcanu. Supărat că președintele ApR a refuzat să joace după cum a cântat domnia sa, „eminența cenușie" Adrian Costea i-a scris fostului său oaspete câteva scrisori de reproș. Le-a scris în limba română, dar într-un limbaj greu inteligibil. Câteva sfaturi în proză, versificată, câteva atenționări, gen „Trezește-te Teo", scris împreună și fără cuvenita virgulă înainte de vocativul Teo. Analfabetul cu pretenții de Talleyrand habar nu are de gramatica românească. Până și un elev de gimnaziu știe cum se scrie corect trezește-te, numai Mafalda Adrian Costea, nu. Analfabetul! Acesta este individul misterios și incult, care de vreo două luni ține rubricile de scandal din presa românească! Cine se mai uită în gura lui știrbă.

Aradul - centru al sculpturii mici din România

Devenit deja o tradiție care așează Aradul printre orașele cu o vie activitate plastică, Salonul Național Bienal de Sculptură Mică și Obiecte de Artă, a ajuns la a V-a ediție, o ediție care, în opinia criticului de artă timișorean **Ioan Iovan**, oferă o „panoramă a sculpturii românești contemporane". Vernisat ieri, 7 iulie, la galeria Uniunii Artiștilor Plastici „Delta", expoziția reunește 120 de lucrări aparținând sculptorilor din toată țara și din Republica Moldova. Se remarcă la această ediție sistemul novator de stabilire a premiilor. Vom reveni.

C. L.

Piromanã la 73 de ani!

Alaltăieri, în gospodăria lui Roman N., din Vârfurile, a fost vâlvătaie mare. Furajele depozitate acolo s-au prefăcut în scrum, paguba fiind de doar 8 milioane de lei - datorită intervenției prompte a pompierilor militari.

„Incendiul a fost provocat de Maria Irimia, de 73 de ani, care a dat foc furajelor deoarece era «certată» cu proprietarul", ne-a infomat purtătorul de cuvânt al pompierilor militari arădeni.

N. O.

Șase incendii de sezon

Joi, pe raza județului Arad, au izbucnit șase „incendii de sezon" la care au intervenit pompierii militari.

- **Prunișor** - Din cauza unei țigări aruncate la întâmplare, au ars 0,5 hectare de vegetație uscată de lângă pădure!
- **Conop** - 1,5 hectare de vegetație uscată plus câțiva pomi fructiferi - mistuiți de flăcări.
- **Dezna**. Trei hectare de vegetație uscată au avut aceeași soartă.
- **Bonțești**. O jumătate de hectar de miriște a ars ca... paiele!
- **Feniș**. Din 12 hectare de pășune comunală a rămas doar cenușa.
- **Bârzava**. Dintr-o jumătate de hectare de mărăciniș a rămas doar... amintirea...

Toate aceste incendii au fost provocate de persoane necunoscute.

N. O.

Mirko-Mili condamnã pirateria

Taximetria pirat e un fenomen destul de întâlnit și la Arad. Firme fantomă, cu denumire asemănătoare și cu sigle aproape identice cu ale unor societăți respectabile, profită de confuzie și taxează clienții cu zeci de mii de lei.

Un astfel de caz i s-a întâmplat și lui Ioan Crăciun, taximetrist la Mirko-Mili, având indicativul 38 și numărul AR-48-YON. Acesta a fost acuzat că ar fi taxat cu 35.000 de lei o cursă de 11.000 de lei. De fapt era vorba despre un pirat al drumurilor, cu firmă asemănătoare și în nici un caz Mirko-Mili.

- Importantă societate de consultanță în domeniul textil -

S.C. „CONTROLLER GROUP" S.A. Arad

(str. Patria nr. 14, în incinta SC TEBA SA)

ANGAJEAZA

personal cu înaltă calificare:

- pentru control de calitate
- kett - salariu 3.000.000 lei net/lună (în mână);
- mecanici pentru mașini de cusut;
- șofer.

Se oferă condiții deosebite de muncă și salarizare optimă.

Informații suplimentare la sediul societății (în incinta SC TEBA SA). (1515394)

Accident mortal

Ieri dimineață pe drumul Arad-Nădlac s-a petrecut un grav accident de circulație.

Un tânăr de 21 de ani din Semlac a intrat cu mașina pe contrasens izbindu-se de un timișorean care conducea regulamentar autoturismul VW Transporter.

În urma impactului, tânărul a decedat. Pentru a-l scoate dintre fiarele mașinii făcute zob, a fost solicitat echipajul de descarcerare al pompierilor militari arădeni.

N. O.

Remorcã apicolã în flãcãri

Remorca apicolă a lui Moise B. din Arad a luat foc în cursul zilei de joi. Persoane necunoscute n-au avut de lucru și au incendiat vegetația uscată din jurul remorcii.

Au ars trei cauciucuri ale remorcii și 20 de lăzi de albine goale în valoare de cinci milioane lei.

N. O.

MAI IMPORTANTĂ DECÂT VICTORIA ESTE ADMINISTRAREA ACESTEIA

Miercuri, 5 iulie a.c., în sala Omnia a Senatului României s-a desfășurat reuniunea Comitetului Director al PDSR. Motivul reuniunii? Analiza rezultatelor obținute de principalul partid de opoziție la alegerile locale (primari, consilieri locali și județeni), programul pe termen scurt al celor care-au câștigat în confruntarea electorală și strategia

Pedeseriștii nu se culcă pe lauri

PDSR privind alegerile parlamentare și prezidențiale din toamnă.

Pornind de la ideea că **„acum este vremea faptelor"**, liderul PDSR Ion Iliescu i-a avertizat pe aleșii partidului că **„mai importantă decât victoria este administrarea acesteia. PDSR este marele câștigător al alegerilor locale, dar în fiecare localitate trebuie să ne facem datoria. Oricât de mici ar fi resursele materiale, dacă sunt judicios gospodărite, rezultatele se vor vedea într-un timp scurt. Este de datoria noastră să arătăm că între actuala putere și partidul nostru este o diferență nu numai ideologică, ci și una administrativă și managerială."** Mai departe, liderul PDSR a scos în evidență faptul că **„adversarii noștri nu respectă nici o regulă și trebuie să ne așteptăm la fel de fel de atacuri mediatice. Pur și simplu, nu avem voie să greșim!"**

Spre finalul intervenției, Ion Iliescu a criticat extrem de dur prestația actualei coaliții guvernamentale și în special, PD-ul: **„Începând cu cercetarea științifică, mediul, turismul, industria și comerțul și terminând cu apărarea și politica externă, reprezentanții PD ne-au arătat cum nu se face reforma, vorbind la talk-show-uri despre reformă ... PD nu și-a asumat niciodată eșecurile acestor patru ani de guvernare neprofesionistă și haotică. Nu a fost cel mai bun, dar a fost sigur cel mai gălăgios partid, furnizând conflicte și crize în loc de soluții și acțiuni responsabile."**

DORIM SĂ GUVERNĂM CU FAȚA SPRE VIITOR

Prim-vicepreședintele PDSR Adrian Năstase și-a început alocuțiunea cu următoarea remarcă: **„Încheierea alegerilor locale marchează practic declanșarea luptei politice pentru preluarea puterii în viitorul mandat prezidențial și parlamentar."** În ceea ce privește aprecierea rivalilor, Adrian Năstase a expus, cât se poate de sec, câteva considerații:

„CDR și Emil Constantinescu sunt principalii perdanți. PNL, evadând din zona controlată de Convenție, a obținut rezultate care nu încurajează nici revenirea în CDR și nici asumarea unei curse electorale individuale. PD-ul este tentat în continuare să lupte pe două fronturi. Binomul politic președinte-premier, preluat din mers de mai multe zone, reprezintă o dovadă clară a faptului că aceste partide au resurse umane sărace și trebuie să opteze pentru importul de tehnocrați. Cât despre tendința de izolare a PDSR-ului, acest lucru ne demonstrează că partidul nostru a atins acel prag încât are forța echivalentă a întregului spectru politic."

În cazul în care va obține puterea, guvernarea PDSR se va realiza într-un singur sens: cu fața spre viitor.

OBIECTIVELE PRIMARILOR ȘI CONSILIERILOR PDSR

1. Înlăturarea haosului și birocrației din administrația locală.
2. Cheltuirea corectă și eficientă a banului public, în interesul cetățenilor.
3. Dotarea localităților cu utilități pentru o viață decentă a cetățenilor.
4. Ridicarea gradului de urbanizare a localităților.
5. Protecție socială eficientă.
6. Învățământ modern și competitiv pe plan mondial.

DORU SINACI

ARADUL ARE O ECHIPĂ MANAGERIALĂ DE SUCCES

- Interviu cu dl. Levente Bognar, viceprimarul municipiului Arad -

– D-le viceprimar, în ceea ce privește administrația locală asistăm la un nou început ...

– Înțeleg întrebarea d-voastră și aș dori să-i aduc o corecție: n-aș spune că este un nou început, ci mai degrabă o nouă echipă managerială care se află în fruntea municipiului nostru. Prioritățile, nevoile și dorințele cetățenilor sunt cam aceleași ...

– Totuși, astăzi există un primar independent. Vă convine mai mult această formulă?

– Aici vorbim despre o situație dată, despre o opțiune clară a electoratului arădean. Pe de altă parte, problemele cu care ne confruntăm sunt mai mult de natură tehnică și administrativă și prea puțin de natură politică. Altfel spus, cred că vom face o echipă bună.

– Veniți pe această funcție de pe poziția de subprefect. Este un handicap sau un avantaj?

– Cred că este un avantaj, la care se coleazâ și experiența de patru ani în calitatea de consilier județean, pe care am avut-o în perioada 1992-1996. Poziția executivă pe care o îndeplinesc astăzi se clădește în mare parte peste experiența acumulată în trecut.

– Una peste alta, sunteți o echipă nouă. O să susțineți schimbări majore în aparatul Primăriei?

– Schimbarea nu înseamnă neapărat și calitate. Deocamdată ne-am propus să analizăm eficiența fiecărui funcționar public și a schemei organizatorice. După ce vom trage concluziile care se impun, vom acționa în consecință. Oricum, un funcționar public nu se formează peste noapte.

– Cu ce vă ocupați în Primărie?

– Cu partea economică.

– Nu este partea cea mai dificilă?

– Este, dar s-a avut în vedere și experiența dobândită de mine până acum.

– V-ați stabilit câteva obiective?

– Evident! Numai că până la promovarea obiectivelor propuse trebuie să ne facem o imagine de ansamblu și, nu în ultimul rând, să ne completăm reciproc. Prioritatea pe care o avem în vedere este elaborarea unei strategii de dezvoltare a municipiului nostru, strategie care să nu se schimbe de la un mandat la altul. O strategie care să individualizeze Aradul, pornind de la tradiția sa și care să țină cont și de atragerea unor investiții majore.

– Vă țin curelele?

– Cred că da! În ceea ce mă privește, mi-am însușit o sumă de relații, colegul meu stăpânește problematica investițiilor iar primarul vine cu alte relații economice. Lucrând în echipă, cred că vom reuși ...

– Sunteți convins că o să fie o „echipă" și în CLM?

– Dacă pornim de la ideea că factorul prioritar este orașul nostru, atunci nu se poate altfel. Și, ca să vă răspund la întrebare, primarul și viceprimarii acoperă întreg spectrul politic arădean. Acest lucru nu s-a întâmplat niciodată până acum și, tocmai de aceea, cred că vom avea succes.

DORU SINACI

LEGEA, INTERESELE ȘI INTELIGENȚA FAC POLITICA

Dl. Petre Tămaș din Șimand îmi trimite o scrisoare și îmi face și niște recomandări. N-aveam nevoie de ele, dar nici nu poți opri omul să nu spună ce are pe suflet.

Pe dl. Tămaș îl doare că la conducerea județului n-au ajuns cei pe care dânsul i-ar fi dorit (nu e singurul îndurerat). Și, probabil, faptul că eu am scris într-un articol că întotdeauna câștigă cel mai abil, mai ales în politică, l-a nemulțumit într-atât pe cititorul nostru încât îmi recomandă să mă înscriu în... PNȚCD. **„După câte știu nu faceți parte din nici un partid, însă propovăduiți cu mult patos ideile PNȚCD-iștilor, de ce nu vă înscrieți în acest partid?"**

Dl. Tămaș a rămas fixat pe perioada dinainte de 1996, când (recunosc acum, ca și altădată) eu luptam prin idei și în scris pentru schimbarea regimului Iliescu. Am crezut în verticalitatea lui Coposu și am continuat să sper că și cei care i-au urmat îi vor continua politica. N-a fost să fie. PNȚCD (și, în general, Convenția) nu s-a dovedit în stare să conducă țara așa cum au crezut mulți - printre care mă număr și eu -, și actuala stare de lucruri nu este cea pe care o speram. După '96 am acordat un credit de câteva luni actualei puteri pentru a mă convinge de ce este în stare. Nu m-a convins și în articolele mele am criticat adeseori actuala putere și, de cele mai multe ori, PNȚCD. Că dl. Tămaș nu a citit aceste articole e treaba lui, dar aceasta nu e o scuză să scrie tot felul de neadevăruri, ca să nu spun prostii, în privința atitudinii mele față de PNȚCD. Iar dacă ar fi obiectiv, ar remarca faptul că astăzi mă număr printre ziariștii care critică de la dreapta la stânga eșichierului politic, fără nici o părtinire. Așa cum am primit de la nemulțumitul Tămaș scrisori, tot astfel am primit și de la țărăniști nemulțumiți, de la regaliști nemulțumiți sau de la alții ai căror simpatizați au fost criticați în articolele mele.

În ceea ce mă privește, voi continua să fiu obiectiv și imparțial, pentru că, într-un fel, m-am ars cu CDR și acuma suflu în orice... partid.

În altă ordine de idei. Spune dl. Tămaș: **„S-au făcut anumite aranjamente și unii s-au dovedit chiar ticăloși."** Este vorba de alegerea structurilor de conducere ale CJ și ale Primăriei Arad. Dl. Tămaș îi consideră ticăloși doar pe unii. Dacă nu știe, îi spun eu că aranjamente au făcut **toate partidele** și nu la dânsul este cântarul în care se cântărește ticăloșia unuia sau a altuia dintre partide. De ce ar fi mai ticăloși unii decât alții? **Toți, dar absolut toți, au urmărit niște interese**. Au câștigat cei mai deștepți. Îl asigur că și data viitoare vor câștiga tot cei mai buni.

În privința Legii electorale și a Legii administrației publice, dl. Tămaș ar trebui să știe că **lucrurile se judecă după lege**. Când va fi o altă lege, lucrurile se vor judeca după acea lege. Dl. Tămaș confundă dorințele dumnealui (personale) cu litera legii. Îl privește, dar, după cum s-a văzut, această confuzie îl duce la insatisfacție. Pe dânsul și pe cei care gândesc la fel.

În privința schimbării legilor, n-au decât să se schimbe. Important e să fie cât mai bune. Că tot timpul vor exista nemulțumiți de legi, iarăși este adevărat. Dar suntem obligați să le respectăm pe cele existente. Și aici nu încape tocmeală!

I. IERCAN

După o pauză electorală de două luni

A REÎNCEPUT ȘIRUL CONFERINȚELOR DE PRESĂ

PRM dorește să facă pace cu toată lumea

PRM Arad a susținut o conferință de presă din care am desprins următoarele:

● **„Suntem mâhniți că anumite partide sau persoane din aceste partide au declanșat pe nedrept o campanie deosebit de dură la adresa noastră. În ceea ce ne privește, toate măsurile pe care le-am luat au fost făcute după o consultare prealabilă cu Bucureștiul. N-am făcut nimic de capul nostru. Așa stând lucrurile, considerăm că aceste atacuri murdare trebuie să înceteze și să ne preocupe doar interesul județului Arad."**

Totuși, dl. Creț Nicoară - președintele interimar al PRM Arad - a lansat și o săgeată la adresa „ortacilor" din PDSR Arad: **„De ce zic să vină președintele C. V. Tudor și să facă ordine în PRM Arad? Mai bine să vină Ion Iliescu și să ordoneze catastrofa din PDSR Arad..."**

În legătură cu situația din PRM Arad, Creț Nicoară ne-a informat că **„am trimis o adresă Poliției, cu rugămintea de a urgenta cercetarea fostului președinte Lucian Stana în legătură cu suma de bani ridicată ilegal de la FNI."** Oricum, actuala conducere a organizației este de părere că întoarcerea lui Lucian Stana în PRM este imposibilă și că **„felicităm" partidul care va avea curajul să-l preia."**

În opinia actualei conduceri, demisiile din PRM Arad nu sunt nici pe departe așa de spectaculoase, cum le prezintă alții. Primarul din Cermei ne-a declarat că a fost deziformat de Lucian Stana, președintele de la Conop este viitorul socru al lui Lucian Stana, iar la Târnova, unde se spunea că avem 400 de membri de partid, candidatul nostru n-a obținut decât... 300 de voturi. În ceea ce privește Vinga, **„aici avem de-a face cu un caz penal, deoarece președintele Iordăchescu ne-a declarat că a fost forțat de Lucian Stana să falsifice un tabel cu semnăturile demisionarilor, doi dintre ei (Felbiș Petru și Iancu Carmen) neavând cunoștință despre acest lucru, deși figurează cu semnături pe tabel."**

Una peste alta, duminică, 10 iulie, în sala mică a Casei Sindicatelor va avea loc o întâlnire a activului PRM din tot județul (președinți, primari, viceprimari, consilieri) și „atunci se vor limpezi apele."

PNR se pregătește pentru generale

Cea de a treia conferință de presă s-a desfășurat la sediul PNR Arad. Președintele Gelu Zoica ne-a informat în legătură cu ultimele poziții adoptate de PNR București referitoare la situația dramatică a agriculturii românești, la reculul economico-social din ultimii ani și, nu în ultimul rând, la alianțele posibile ale PNR pentru alegerile din toamnă. Astfel, **„începând de luni vor fi reluate negocierile cu PUNR, negocieri aflate într-un stadiu avansat, urmând să avem contacte cu PDSR, ApR, PD și cu alte formațiuni politice. În ceea ce ne privește, în viitorul imediat ne vom repartiza oamenii în teritoriu, pe zone bine delimitate și cu sarcini extrem de clare."**

Dl. Constantin Buzatu, prim-vicepreședintele PNR Arad, a ridicat câteva semne de întrebare: **„Pentru doar 94 de voturi am pierdut doi consilieri județeni. Nu este suficient de clar nici ceea ce s-a întâmplat cu cele 13% de voturi anulate, iar reprezentantul nostru la BEI (Gheorghe Avrămuț) n-a semnat nici un proces-verbal. Credem că a făcut politica altui partid, deoarece este angajaul lui Creț Nicoară la „Vinalcool"**.

În legătură cu plecarea actualului președinte PNR Arad, Gelu Zoica, din PDSR, domnia-sa ne-a declarat cât se poate de franc: **„N-am plecat înainte de alegeri, ci după consumarea acestora. N-am plecat de la un partid mic la unul mare, ci invers. Nimeni nu mă poate acuza de nimic!"**

Pensionarii acuză guvernul de genocid

Dl. Gheorghe Ghenof, președintele PPR Arad, ne-a citit un comunicat către toți cetățenii județului (cu precădere către pensionari), pe care-i invită la sediul partidului cu acte doveditoare privind veniturile și cheltuielile pe care le au de suportat. Motivul? Acționarea în judecată a Guvernului României pentru genocid.

Arătând că partidul este împotriva legiferării relațiilor homosexuale, Ioan Pecican ne-a prezentat câteva exemple concludente în ceea ce privește **„politica sistematică de majorare a prețurilor. Categoriile sociale defavorizate (peste 80% din populația țării) ar trebui să sancționeze cât se poate de dur actuala putere. Cum? La toamnă, prin vot."**

În final, președintele Gheorghe Ghenof a prezentat, cu probe evidente, faptul că Partidul Pensionarilor a fost furat la Arad cu 962 de voturi. Drept urmare, PPR Arad a făcut plângere penală și așteaptă răspunsul justiției.

DORU SINACI

SÂMBĂTĂ, 8 IULIE 2000

TVR 1
7,00 Ploaia de stele - rel.
8,20 Desene animate
9,20 Zorro - s.
10,10 Garantat 100%
11,10 Prieten la nevoie - comedie, SUA, 1996
13,00 Arca Marinei
16,00 Tenis: Turneu pe iarbă de la Wimbledon, Marea Britanie. Finala feminină
19,00 Hotelul Payne - s.
19,30 Carol și compania - s.
20,50 Jurnal * Meteo
20,25 Sport
20,30 Surprize, surprize
22,30 Niciodată nu e prea târziu - s.
23,20 Jurnal
23,25 Săptămâna sportivă
23,45 Minciuni - dramă, SUA, 1992

TVR 2
7,00 Domnișoara Andrea - s., rel.
7,50 Femeia misterioasă - s., rel.
9,30 Osia lumii
10,00 Lumea de mâine
11,35 Care pe care, o nouă provocare!
13,15 Pasiunea mea, natura - doc.
14,15 Îngeri buclucași - s.
14,45 Știri
14,50 Atlas
15,20 Top TVR 2
16,15 D'ale lu' Mitică
16,45 Domnișoara Andrea - s.
17,35 Femeia misterioasă - s.
18,30 Telejurnal TVR 2
18,45 Lumini și umbre - s.
20,00 Un secol de cinema
21,00 Cordier, judecător și polițist: Trădat de ai săi - acțiune, Franța, 1998
21,50 Star Trek - Voyager - s.
22,40 Adevărate povești hollywoodiene - doc.
23,10 Știri
23,15 Integrale
0,00 TVM. Mesager

PRO TV
7,00 Desene animate
8,25 Conor viteazul - s.
9,20 Lois și Clark - s.
(●) 10,15 Bucle de aur - comedie, SUA, 1935
11,30 Alesul inimii - primul episod
11,55 Gillette - lumea sportului
12,10 Promotor
12,50 Știrile Pro TV
13,00 Zero - Emisiune pentru tineri
14,00 Știrea zilei - s.
14,30 Cybill - s.
15,00 Benny Hill - s.
15,30 Hercule - s.
16,30 Profashion
17,00 Fotbal: Cupa Intertoto: Ceahlăul Piatra Neamț-Real Mallorca
19,00 Știrile Pro TV
19,30 Steaua ta norocoasă
(▲) 22,00 Nouă săptămâni și jumătate - erotic, SUA, 1986
23,15 N.Y.P.D. Blue - s.
0,00 Pro FM e aici!
(■) 0,15 Noaptea pasiunii - erotic, SUA, 1997
2,00 Zero - rel.
3,00 Știrea zilei - s. rel.
3,30 Hercule - s. rel.
4,15 Profashion - rel.

TV ACASĂ
10,00 Știrile de Acasă - rel.
10,30 Acasă la bunica - rel.
10,45 Căsuța poveștilor - rel.
11,00 Dragoste și putere - s., rel.
11,25 90-60-90 Fotomodele - s., rel.
12,10 Războiul pasiunilor - s., rel.
13,00 Ia-mă acasă!
13,30 Doctorul casei
14,00 Verdict: crimă! - s.
15,00 Antonella - s.
15,45 Milady - s.
16,35 Dragoste și putere - s.
17,00 Lassie - s.
17,30 Trei femei - s.
18,30 Diagnostic crimă - f. SUA, 1994
19,30 Acasă la români
(●) 21,00 Roiul - f. SUA, 1978
23,35 Acasă la români - rel.
0,00 Închiderea programului Acasă

ANTENA 1
7,00 Un altfel de Crăciun - dramă, SUA, 1996
8,55 Acrobic show
9,00 Aventuri în junglă - s.
9,30 Fir întins
10,00 Casa de piatră
10,30 Roata de rezervă
11,00 Unde a dispărut Compania a VII-a? - comed. coprod., 1973
13,00 În căutarea gloriei - s. primul episod
15,00 Totul va fi bine
16,00 A treia planetă de la Soare - s. primul episod
16,30 Clanul Popeștilor
17,00 Fashion Club
17,30 Granițele iubirii - s.
19,00 Observator
20,00 Întâlnire cu surprize - comedie, SUA, 1987
21,45 Observator
22,00 Misiune sub acoperire - s. primul episod
23,00 Party Time - în direct de la Costinești
1,30 Obsesiile trecutului - thriller, SUA, 1995

PRIMA TV
7,00 Program pentru copii
11,00 Sport Magazin
14,00 Impact - rel.
14,30 Exploziv - rel.
15,00 Viper - s. rel.
15,55 Clip Art
16,00 Salvați de clopoțel - s.
17,00 Viper - s.
18,00 Focus
18,35 Impact
19,00 Cavalerul rătăcitor - s.
20,00 Hiroshima: Renașterea - dramă, SUA, 1990
21,45 Știri pe scurt. Meteo
22,00 Raven - s.
23,00 Detectivi de elită - s.
0,00 Confesiuni erotice - s.
1,00 Focus - rel.
1,30 Impact - rel.

TELE 7 ABC
8,00 Senzațional - rel.
9,00 Țara spiridușilor
10,00 Motor extrem
10,30 Economic ABC - rel.
10,50 Gura lumii - rel.
11,00 Țara de dincolo de București - rel.
13,00 Ora unu a venit
13,05 Studioul Tudor Vornicu
16,00 Club ABC
16,30 Lumea misterelor
17,00 Rendez-vous la Tele 7
18,00 Lumea în clipa 2000
19,00 Telejurnal
19,45 Derrick - s.
21,00 Documentar
21,30 O noapte cu Adrian Păunescu
1,30 Rendez-vous la Tele 7 - rel.
2,30 Telejurnal - rel.
3,00 Lumea în clipa 2000 - rel.

TV ARAD
7,00 Un altfel de Crăciun - film pentru copii, SUA
8,55 Acrobic show
9,00 Știri TVA - rel.
9,30 Fir întins
10,00 Casa de piatră
10,30 Roata de rezervă
11,00 Unde a dispărut compania a 7-a - comedie Franța
13,00 În căutarea gloriei - s. SUA, 1997, ep.1
14,00 Totul va fi bine
16,00 A treia planetă de la Soare - s.
16,30 Clanul Popeștilor - ep. 33
17,00 Fashion Club
17,30 Muzică populară
18,20 Anunțuri
18,30 Știri TVA
19,00 Observator
20,00 Întâlnire cu surprize - comed. SUA, 1987
21,45 Știri TVA
În continuare program identic cu cel al Antenei 1

TV INTERSAT
8,55 Deschiderea programului
9,00 Piratul mărilor sudice - film
10,30 Desene animate
11,00 Știrile Intersat - rel.
11,30 Animalele fraților Kratts - s.
12,00 Omul circuit - comedie
13,30 100 de ani de cinema - rel.
14,00 Enciclopedie canină
15,00 Memorii din anul 1974
16,00 Căile ferate britanice - ep. 6
16,30 Curro Jimenez - s.
17,30 Safari
18,00 Intersat cultural
18,45 Știrile Intersat
19,30 Forțele speciale de elită - s.
20,30 Casa de nebuni - s.
21,00 Ți-e teamă de întuneric? - s.
21,30 Rock on the Earth
22,00 Antrenați pentru a ucide - film
23,30 Știrile Intersat - rel.
0,00 Erotica
1,00 Închiderea programului

HBO
10,00 Desene animate
11,00 Dragă, am micșorat copiii! - s.
11,45 Călătoria 2: Rătăciți în San Francisco - comedie, SUA, 1996
13,15 Acea pisică blestemată - comedie, SUA, 1997
14,45 Dragoste nebună - dramă, SUA, 1995
16,15 Totul despre sex - s.
16,45 Lolita - dragoste, SUA, 1997
19,00 Lubuială în Bronx - acțiune, SUA, 1995
20,30 Cinema
21,00 Vii sau morți - acțiune, SUA, 1996
22,30 Star Trek: Primul contact - SF, SUA, 1996
0,15 Intrusul - dramă, SUA, 1995
1,45 Dentistul 2 - horror, SUA, 1998
3,30 Luna ucigașă - acțiune, SUA, 1999

PRO TV INTERNAȚIONAL
0,00 Știrile Pro TV
0,30 Fotbal Divizia A: Steaua - Național
2,00 Acasă la români
3,30 Retrospectivă Chestiunea zilei
4,00 Retrospectivă P(r)oezia
4,15 Profashion
4,30 Promotor
5,00 Ia-mă Acasă!
5,30 Doctorul casei
6,00 Vacanța Mare - rel.
7,00 Steaua ta norocoasă
9,00 Profesiunea mea: Cultura
10,00 Închiderea programului

ATOMIC TV
7,00 Selector
10,30 Romanian Top 100
12,30 File de poveste
13,00 Best of Extreme Sports - rel.
13,30 Cinematomic - rel.
14,00 K Lumea
16,00 Selector
18,30 Atomix cu Oana - rel.
21,30 Febra - party music
22,30 Vibrații
23,30 Klub Bizzar
0,30 Insomnia

RADIO ARAD & RADIO CONTACT (99,1 MHZ)
5,00-8,00 Lupta cu somnul
8,00-10,00 Dimineață în weekend
10,00-12,00 Studio M
12,00-15,00 Top 99 plus
15,00,16,00 Fabrica de hituri
16,00-18,00 Super 50
18,00-18,30 Univers ambiental
18,30-19,00 Contact Film
19,00-19,30 Bună seara, Arad
19,30-20,00 Viața spirituală
20,00-22,00 Roton Music
21,00-22,00 House Mix
22,00-5,00 Până mâine dimineață

RADIO PRO FM (92,1 MHz)
2,00 - 7,00 Muzică
7,00 - 10,00 Toată lumea Pro FM - cu Cătălin Lăpușcă
10,00 - 11,00 Ciné-verité - cu Ada Rosetti
11,00 - 14,00 CheFaci în weekend - cu Vali Bărbulescu
14,00 - 16,00 TOP 30 AIRPLAY PRO FM - cu Cristi Schnebli
16,00 - 19,00 PRO FM Party line - cu Mihai Gurei
19,00 - 22,00 252.26.42 - cu Călin Gheorghe
22,00 - 23,00 Ministry of Sound
23,00 - 3,00 Hot Party Mix - cu Mihai Gurei

RADIO TIMIȘOARA
6,00 Ceasurile dimineții
8,00 Muzică populară cu dedicații
10,00 Pop matineu
11,00 Gramafon
12,00 Magazin sportiv estival
13,00 Emisiune în limbile minorităților
16,00 Actualitatea în 60 de minute
17,00 Jurnal în culori - Sport
17,10 Civilizația umană; 18,10 Asclepios
19,00 Radiojurnal
19,15 Romanțe și cântece de petrecere
20,50 Călătorie în lumea poveștilor
21,00 Sâmbăta sportivă
Știri: 6,00; 7,55; 10,00; 11,00; 12,55; 16,00; 18,00; 21,00; 21,55
Radio Jurnal: 7,00; 19,00.

RADIO SEBIȘ
6,00 Weekend matinal
8,00 Floarea din grădină - topul muzicii populare
9,00 La sfârșit de săptămână
12,00 Top 10 România
13,00 Clubul adolescenților
15,00 Astăzi te sărbătorim - muzică populară și dedicații muzicale
16,00 Top 21
18,00 Superstar weekend
19,00 La mulți ani! - dedicații muzicale
0,00 Night Hits 21

DUMINICĂ, 9 IULIE 2000

TVR 1
7,00 Ceasul deșteptător
8,00 Universul credinței
9,00 Desene animate
9,25 Kiki Riki Miki
10,35 Desene animate
11,00 Viața satului
12,30 Tezaur folcloric
13,20 De luni până duminică
14,00 Național TV Bingo Liberty
17,00 Tenis: Turneul pe iarbă de la Wimbledon
19,00 Justiție militară - s.
20,00 Jurnal * Meteo
20,25 Duminica sportivă
20,40 Metropolitan Top
21,40 Minciuni adevărate - acțiune, SUA, 1994
23,20 Jurnalul de noapte
0,05 Concert extraordinar

TVR 2
7,00 Domnișoara Andrea - rel.
7,50 Femeia misterioasă - rel.
9,30 Orizont spiritual
10,00 Ferma
11,00 Un popas pe săptămână
11,15 Tip-top, mini-top
12,00 Arca lui Noe
12,30 Start Rec
13,15 Arta apărării
13,50 Desene animate
14,15 Îngeri buclucași - s.
14,45 Știri
14,55 Documentar
15,10 Teatrul Național TV: Memoria teatrului
16,10 Medalion de interpret
16,45 Domnișoara Andrea - s.
17,35 Femeia misterioasă - s.
18,30 Telejurnal TVR 2
18,45 Un cetățean american - dramă, Israel, 1992
20,25 Omul și muzica
21,00 Cordier, judecător și polițist - acțiune, Franța, 1998
21,50 Desene animate
22,15 Știri
22,20 Teatrul Național de Televiziune prezintă: **Boală incompatibilă**
23,50 TVM. Mesager

PRO TV
7,00 Desene animate
9,00 Super Abracadabra
9,30 Uriașul Harry - s.
11,00 Conflictele omenirii: Vietnam - doc.
12,00 Profeții despre trecut
12,50 Știrile Pro TV
13,00 Beverly Hills - s.
14,00 Știrea zilei - s.
14,30 Cybill - s.
15,00 Hercule - s.
16,00 Superbingo PRO TV - live
19,00 Știrile Pro TV
(●) 19,30 Jaful - comedie, SUA, 1990, cu Bill Murray
(●) 21,15 Sclavia albă - dramă, SUA, 1995, cu John Travolta
23,00 N.Y.P.D. Blue - Viață de polițist - s.
0,00 ProFm e aici!
0,30 (n) Fanteziile unei cameriste - f. erotic
2,15 Știrea zilei - s. rel.
2,45 Cybill - s. rel.
3,15 Beverly Hills - s.
4,00 Hercule - s. rel.
4,45 Conflictele omenirii - doc. rel.
5,30 Profeții despre trecut - rel.
6,30 Uriașul Harry - s. rel.

TV ACASĂ
10,00 Acasă la bunica - retrospectiva săptămânii
11,00 Căsuța poveștilor - rel.
11,30 Diagnostic: crimă - rel.
12,30 Acasă la români - rel.
14,00 Verdict: crimă! - s.
15,00 Tarzan și sirenele - rel.
16,30 Ia-mă acasă!
17,00 Lassie - s.
17,30 Trei femei - s.
18,30 Micuțele doamne - s.
20,15 Bye - Bye, genialule! - suspans, SUA, 1977, cu Peter Falk
21,30 Harem I - f. SUA, 1986
23,20 Acasă la români
0,00 Închiderea programului Acasă

ANTENA 1
8,00 Credința și viața
8,55 Acrobic show
9,00 Fata de pe Marte - aventuri, Canada, 1991
10,40 Desene animate
11,10 Buni prieteni
12,00 Aventurile lui Sinbad - s.
13,00 În căutarea gloriei - s.
14,00 Totul va fi bine
16,00 Instincte materne - dramă, SUA, 1996
17,30 Retrospectiva Vouă
18,00 Labirintul pasiunii - s.
19,00 Observator
19,50 TeleEurobingo Show
23,00 Marco Polo - aventuri, coprod. 1996 cu Peter Firth
1,00 Bani falși - acțiune, SUA, 1995
2,30 Aventurile lui Sinbad - s. rel.
3,30 Fata de pe Marte - f. rel.

PRIMA TV
7,00 Program pentru copii
11,00 Camera ascunsă
11,30 Will și Grace - s.
12,30 Cinemagia - rel.
13,00 Motor - rel.
14,00 Dușmanul dușmanului - s. rel.
15,00 Frasier - s.
15,30 Poză la minut - s.
15,55 Clip Art
16,00 Creaturi sălbatice - s.
17,00 Obiectiv
18,00 Focus
18,35 Impact
19,00 Perechea potrivită
19,30 Separat, dar împreună - comedie, SUA, 1994
21,20 Meteo
21,25 Caricatura zilei
21,30 21. Cu Marius Vizante
22,00 Final neașteptat - dramă, SUA, 1991, cu Robert Urich
23,55 Clip Art
0,00 Focus - rel.
0,30 Impact - rel.

TELE 7 ABC
8,00 Concert
9,00 Dați vina pe Corina - rel.
10,00 Domino - rel.
11,00 Lumea în clipa 2000 - doc.
12,00 Cântecul și casa lui
13,00 Ora unu a venit
15,45 Cinetour
16,15 Cutia muzicală
17,00 Forța destinului
18,00 Gala Tele 7
18,50 Pariul Trio. Loto
19,00 Telejurnal
19,45 Derrick - s.
21,00 Senzațional cu Dan Diaconescu
21,50 Pariul Trio
21,55 Loto
22,00 Cenaclul „Totuși iubirea", cu Adrian Păunescu
1,15 Ora unu a venit - rel.
4,00 Telejurnal - rel.
4,30 Forța destinului - rel.

TV ARAD
8,00 Credință și viață
8,55 Aerobic Show
9,00 Fata de pe Marte - comedie, SF Canada, 1991
10,30 Știri TVA - rel.
11,00 Buni prieteni
12,00 Aventurile lui Sinbad - s.
13,00 În căutarea gloriei - s.
14,00 Totul va fi bine
(●) 16,00 Instincte materne - dramă, SUA, 1995
17,30 Retrospectiva Vouă
18,00 Muzică populară
18,20 Anunțuri
18,30 Știri TVA
19,00 Observator
19,30 TeleEurobingo show
În continuare program identic cu cel al Antenei 1

TV INTERSAT
8,55 Deschiderea programului
9,00 Johnny Mysto vrăjitorul - film
10,30 Desene animate
11,00 Știri - rel.
11,30 Intersat cultural - rel.
12,15 Audio Star și invitații săi - rel.
14,15 Animalele fraților Kratts - s.
14,45 Clip Clap
15,00 Din culisele Grădinii zoologice
15,30 Sporturi Safari - s.
16,00 Ultimul polițist - film
17,30 Marea junglă - s.
18,00 Camera ascunsă
18,30 Lumea adâncurilor
18,45 Retrospectiva știrilor Intersat
19,30 Balanța justiției - s.
20,30 Casa de nebuni - s.
21,00 Neon Rider - s.
22,00 Omul surfingului - film
23,30 Retrospectiva știrilor Intersat - rel.
0,00 Erotica
1,00 Închiderea programului

HBO
10,00 Viața în sălbăticie - aventuri, SUA 1987
11,30 Brink - aventuri, SUA 1998
13,00 Emma - dragoste, SUA 1996
15,00 Scrisori de la un ucigaș - thriller, SUA 1998
16,45 Militia - acțiune, SUA 2000
18,15 Stargate - s.
19,00 Prizonieri în Paradis - comedie, SUA 1994
21,00 Vila din Florența - dragoste, SUA 2000
23,00 Dincolo de Rangoon - dramă, SUA 1995
0,45 Condamnat - dramă, SUA 1997

PRO TV INTERNAȚIONAL
0,00 Știrile Pro TV
0,30 Fotbal Divizia A: Oțelul - Național
2,00 Acasă la români - topul săptămânii
3,00 Acasă cu Ruxandra Săraru
4,00 Zero - emisiune de divertisment
5,00 Echipa mobilă
5,30 Superabracadabra - emisiune pentru copii
7,00 Bună dimineața, Pro TV e al tău!
10,00 Închiderea programului Pro TV Internațional

ATOMIC TV
7,00 Selector
11,30 Atomic Café - rel.
12,00 Reactor
12,30 Vot - rel.
13,30 Hai Hui
14,00 Interactiv
16,00 Selector
18,30 Atomix cu Dinu - rel.
21,30 Selector
23,30 Insomnia

RADIO ARAD & RADIO CONTACT (99,1 MHZ)
5,00-8,00 Lupta cu somnul; 8,00-8,30 Viața spirituală; 8,30-10,00 Dimineață de weekend
10,00-12,00 Sfânta Liturghie; 12,00-13,00 Hit interviu; 12,30 Retrospectiva evenimentelor politice interne; 13,00-15,00 Weekend în doi: tu și noi; 13,30 Retrospectiva evenimentelor internaționale
14,30 Retrospectiva evenimentelor economice
15,00-17,00 Super Weekend
17,00 Radu vă propune, voi alegeți
19,00 Bună seara, Arad
19,30 Viața spirituală
20,00 Radio Cocktail
21,00 Ora de fotbal

RADIO PRO FM (92,1 MHz)
3,00 - 7,00 MUZICĂ
7,00 - 10,00 TOATĂ LUMEA PRO FM - cu Cristian Pavel
10,00 - 11,00 AUTOSHOW - cu Vlad Craioveanu
11,00 - 14,00 CheFACI ÎN WEEKEND - cu Vali Bărbulescu
14,00 - 17,00 HEAT PRO FM - cu Mihai Gurei
17,00 - 18,00 TONOMATUL PRO FM - cu Cristi Dicianu
19,00 - 21,00 252.26.42 - cu Călin Gheorghe
21,00 - 23,00 TOP 30 AIRPLAY PRO FM - cu Cristi Schnebli - rel.
23,00 - 24,00 DEEP BEATS - cu DJ Slick
22,00 - 24,00 GAIȚELE DE LA MIEZUL NOPȚII - cu Viorel Gaiță

RADIO TIMIȘOARA
6,00 Radioprogramul sătenilor
8,00 Universul credinței
8,30 Armonii corale
9,00 Uniți sub tricolor
10,00 Pop matineu
11,00 Actualități, muzică, sport
12,00 Duminica la prânz
13,00 Emisiune în limbile minorităților
18,00 Astra Română
19,00 Radiojurnal; 19,15 Jazz Reflex
20,05 Călătorie în lumea poveștilor
20,15 Vă place opera?
21,00 Curierul de seară
Știri: 6,00; 7,55; 10,00; 11,00; 12,55; 18,00; 20,00; 21,00; 21,55
Radio Jurnal: 7,00; 19,00.

RADIO SEBIȘ
6,00 Weekend matinal
8,00 Viața spirituală
9,00 Cafeneaua duminicală
11,00 Show 21
12,00 Cu cărțile pe-dos - talk-show
14,00 Duminica împreună
15,00 Astăzi te sărbătorim - muzică populară și dedicații muzicale
17,00 Cutia Pandorei
19,00 La mulți ani! - dedicații muzicale
20,00 Cutia Pandorei
0,00 Insomnii

NOUL SISTEM DE FACTURARE NEMULȚUMEȘTE CONSUMATORII DAR ȘI ARTERM

◆ Lucrările de remont ne vor lăsa doar o zi fără apă caldă

La începutul acestei luni, arădenii au primit o factură de la ARTERM. Cei mai mulți au sărit în sus, interpretând faptele drept o nouă anticipație.

Pentru a lămuri aspectele neclare și ce este cu această factură, ec. Rozalia Francz, director economic la ARTERM și Rodica Dobra, șefa Serviciului abonați, au organizat o conferință de presă.

De reținut este că până în luna iunie inclusiv, consumurile de apă caldă se vor plăti pe baza HG 425/94, deci pe vechiul sistem. Din data de 1 iulie facturile vor fi achitate de către consumatori pe baza Deciziei 70/1999 a Agenției Naționale a Reglementării Energiei, coroborat cu H.G. 168/13 martie 2000.

Concret, acest lucru înseamnă că în prima zi lucrătoare a lunii, ARTERM trimite o factură care conține 50% din consumul estimat al lunii respective. Aceasta trebuie achitată în termen de zece zile de la data avizării. A doua factură, de regularizare va evidenția consumul real.

Rodica Dobra a precizat: „Știm că noua procedură, pune de două ori oamenii pe drum. Și din punctul nostru de vedere este o muncă în plus, adică dublă. Nici nouă nu se convine noua procedură, dar asta e legea, trebuie să ne conformăm."

Cheltuielile în plus pentru două rânduri de facturi vor costa ARTERM cel puțin 250 milioane de lei pe an.

Pe de altă parte, situația nu convine nici pensionarilor, nici salariaților care primesc banii o dată pe lună.

Ec. Rozalia Francz crede că Decizia 70 s-a emis pentru a rezolva situația disperată din alte zone ale țării. De exemplu, la Bacău acum se achită facturile din luna noiembrie 1999. Și cazul nu este singular.

La Arad, nu se pune acestă problemă, oficialii ARTERM spunând că „deși există restanțe ele se încadrează în limitele normale. Nu se pune nici pe departe problema sistării furnizării apei calde."

ARTERM cere scuze consumatorilor pentru că facturile în avans au fost greșit calculate. Corectarea acestora se va face în cel mai scurt termen. Cei care solicită, pot primi diferența achitată în plus sau suma poate să rămână ca plată parțială pe luna iunie.

Ca veste bună ar fi că lucrările de remont se vor face în luna septembrie. Apa caldă se va opri cel mult o zi și nu în tot orașul, ci pe zone, funcție de cele 4 magistrale.

G. CONSTANTINESCU

La Arădeanca DE LUCRU E PREA MULT, BANII SUNT PREA PUȚINI

● Deși n-au primit ce-au cerut, muncitorii au renunțat la grevă

Marți dimineața, muncitorii de la societatea Arădeanca și-au întrerupt activitatea, declanșând o grevă spontană. Oamenii s-au strâns în curtea fabricii și au refuzat să reia lucrul. Nemulțumirea lor a fost faptul că au salarii mici și norme de lucru mari. Ei au cerut conducerii să le majoreze salariile și să le acorde bonuri de masă.

A doua zi, conducerea societății a analizat fiecare fază din procesul de producție, discutând cu angajații. Concluzia la care s-a ajuns: oamenilor nu le pot fi mărite - cel puțin deocamdată - salariile, și nici nu le pot fi date bonuri de masă. Chiar dacă nu le-a convenit răspunsul administrației, muncitorii au reluat activitatea, pentru că li s-a spus că altfel comenzile pe care Arădeanca le are nu pot fi onorate, iar slujbele lor sunt puse în pericol

„Le-am spus clar că astfel de acțiuni nu fac decât să îngreuneze producția. Iar dacă s-ar ajunge la rezilierea contractului (negociat în februarie cu o firmă italiană, cu care Arădeanca lucrează de ani de zile - n.n.), acest lucru presupune penalizări, pe care le-ar suporta angajații. Eu zic că a fost o acțiune negândită, problema apărând pentru că este foarte mult de lucru în fabrică. Într-adevăr, oamenii au salarii mici, eu îi înțeleg, însă din păcate nu le putem oferi mai mult. Ar fi o posibilitate că să aibă salarii mai mari să le mărim normele, dar asta ar însemna să avem comenzi asigurate. În plus, normele sunt acum mari, dacă le-am mări, ar fi cam imposibil de executat", spune directoarea societății, Cornelia Tomoiagă.

În momentul de față, Arădeanca lucrează la o comandă foarte mare pentru export, începută la mijlocul lunii iunie. Societatea are o situație destul de grea: în primele luni ale anului a avut pierderi, are de încasat circa 2 miliarde de lei pentru marfa dată, iar pe stoc are produse în valoare de alte 2 miliarde.

Anul acesta, Arădeanca lucrează numai pentru export. „Dacă nu lucrăm pentru export, fabrica s-ar putea închide, pentru că nu există atâtea comenzi pentru intern ca fabrica să-și continue activitatea", adaugă Cornelia Tomoiagă.

Vrând-nevrând, angajații societății producătoare de păpuși au renunțat la conflictul declanșat marți. Nemulțumirile lor, însă nu și-au găsit, încă, rezolvare.

GERLINDE KNAP

PODUL DIN SĂVÂRȘIN - ÎN STUDIUL SPECIALIȘTILOR

Starea podului din Săvârșin se află de o bună bucată de timp în atenția Administrației de Drumuri și Poduri a județului Arad. Suprastructura acestuia are durata de exploatare depășită și prezintă defecțiuni la unele elemente de rezistență. Cu toate că aici au fost montate indicatoare care interzic circulația peste pod a autovehiculelor cu tonaj peste limita admisă (opt tone) și țevi de limitare a gabaritului, puțină lume respectă interdicțiile impuse. Ba mai mult, oamenii fură indicatoarele și chiar scot țevile din carosabil, creând pericolul producerii unor accidente deosebit de grave.

Administrația județeană de drumuri și poduri se află acum în stadiul de elaborare a unui deviz economic privind posibilitatea de reparare a podului. Propunerea consolidării suprastructurii a venit din partea unor specialiști de la Universitatea Politehnică din Timișoara. „Dacă valoric se justifică, facem reparația, dacă nu, vom construi un pod nou" - a precizat Grigore Gomoi, administratorul Drumurilor Județene. Într-o lună jumătate, probabil, vom afla rezultatul evaluărilor.

D. DUȚU

De luni 70% DIN ANGAJAȚII SANEVIT SUNT ÎN CONCEDIU

Începând de luni, 10 iulie, timp de două săptămâni, mai mult de două treimi din angajații societății SANEVIT vor fi în concediu. În această perioadă va lucra doar personalul din departamentul vânzări și o parte din cei din producție.

„Am considerat că asta e cea mai bună soluție, și pentru angajați și pentru societate. Mai reducem din cheltuieli și facem în același timp și lucrări de remont," spune Mircea Roman, directorul societății arădene producătoare de seringi de unică folosință.

G. K.

„Billa" investește 27 de miliarde de lei în Arad

Firma austriacă „BILLA" investește 27 de miliarde de lei pentru construirea supermarketului din Arad. Construcția este amplasată la intersecția străzilor N. Titulescu și Albăstrelelor (Micălaca, zona 300). De puțin timp au început lucrările de construcție, acestea fiind efectuate de firma COMERA din Arad. Antreprenorul general este S.C. „Erbașu" S.A. din București, societate care a construit toate magazinele „Billa" din România (București, Brașov, Constanța).

Terenul cumpărat în noiembrie trecut de concernul „Billa" are suprafața de 15.000 mp. Clădirea va fi construită pe 3.014 mp (aproximativ 55x55m) și va avea trei nivele: subsol, parter și etaj (primul și ultimul doar pe o porțiune a construcției, de aproximativ 11 m lățime). Practic, magazinul se întinde pe un singur nivel. De aici vor putea fi cumpărate (din toamnă, probabil) produse alimentare și nealimentare. Este un fel de METRO, în proporții mai reduse.

D. DUȚU

S.C. AGROSEM S.A. Agenția Arad

cumpără:

- pentru sămânță, cu certificate de recunoaștere de la Inspectoratul de Semințe Arad, grâu, orz, orzoaică
- pentru consum, grâu, orz, orzoaică

Pentru cele două categorii prețurile sunt atractive.

De asemenea, închiriază spații de depozitare, magazii închise, platforme betonate și șoproane. Magaziile sunt amplasate în zona stațiilor CFR cu acces direct la liniile C.F., precum și la șosea pentru transport rutier (Curtici și Sântana).

Informații la sediul Agenției și la telefoanele: 057/275156, 057/216620 și 057/289063 (fax).

(5550548)

Prin Poșta Română - EUROGIRO

UN NOU SERVICIU DE MANDATE POȘTALE

C. N. POȘTA ROMÂNĂ S. A. lansează, începând din luna iulie a. c., un nou serviciu de transmitere rapidă și sigură a sumelor bănești pe relație internațională - serviciul de mandate EUROGIRO.

Noul serviciu are ca suport de transmitere un sistem electronic de transfer de sume.

Pentru început serviciul a intrat în exploatare pe relația Elveția-România. Astfel, pot fi primite spre achitare, în România, mandate EUROGIRO în valoare de până la 5.000 USD / mandat EUROGIRO.

Noul serviciu se adresează tuturor persoanelor fizice cetățeni români, cetățeni străini și persoanelor fizice fără cetățenie, cu domiciliul în România.

Destinatarii mandatelor EUROGIRO vor fi avizați la domiciliu, iar pentru ridicarea sumelor se vor prezenta la sediile oficiilor poștale informatizate. În funcție de opțiunea beneficiarilor, plata mandatelor EUROGIRO se va face în USD sau în lei, la cursul BNR din ziua efectuării plății.

Mandatele EUROGIRO vor fi păstrate la dispoziția destinatarilor o perioadă de 60 de zile de la data recepționării spre achitare. În acest interval de timp destinatarii vor fi avizați la domiciliu din 10 în 10 zile.

Serviciul de mandate EUROGIRO este oferit clienților în toate oficiile poștale informatizate din țară. În cadrul Direcției Regionale de Poștă Timișoara, serviciul este prestat în cadrul oficiilor poștale informatizate din municipiile reședință de județ, respectiv în oficiile poștale Timișoara 1, Arad 1, Reșița 1 și Deva 1.

„Anunț de vânzare"

Bankcoop - Banca Generală de Credit și Promovare S. A. - bancă în faliment, prin lichidatorii S. C. PRICEWATERHOUSE COOPERS CONSULTANTS MANAGEMENT SRL și S. C. RECONVERSIE ȘI VALORIFICARE ACTIVE S. A., scoate la vânzare, prin licitație publică, cu strigare, fără preselecție, autoturism OPEL Omega.

Licitația va ava loc, pe bani gata, în ziua de joi, 13 iunie 2000, orele 10,00, la sediul Agenției Bankcoop din Arad, str. Episcopiei nr. 26.

Prețul de strigare al licitației 41.415.300 lei, inclusiv TVA.

În caz de neadjudecare, la data de 6.06.2000 se reprogramează o nouă licitație, în același loc și la aceeași oră, în fiecare săptămână, în ziua de joi.

Orice relații suplimentare pot fi dobândite la telefon 25.35.25, interior 14 și 23.

Direcția Silvică Arad

organizează

licitație în vederea vânzării mijloacelor fixe casate. Licitația va ava loc în data de 17.07.2000, ora 10,00, la sediul D. S. Arad, str. Episcopiei nr. 48. În cazul neadjudecării tuturor mijloacelor fixe casate, licitația se va repeta la următoarele termene: 24.07.2000; 31.07.2000.

Lista mijloacelor fixe poate fi consultată la sediul D. S. Arad.

(1515442)

HELMUTH DUCKADAM

„DACĂ OBIECTIVUL UTA-EI ESTE EVITAREA RETROGRADĂRII, CONDUCEREA CLUBULUI AR TREBUI SĂ-ȘI DEA DEMISIA"

Profitând de faptul că Helmuth Duckadam, portarul de legendă a fotbalului românesc, a răspuns cu amabilitate invitației noastre de a efectua extragerea talonelor câștigătoare ale concursului EURO - Adevărul, organizat de ziarul nostru, l-am provocat la dialogul pe care-l redăm mai jos.

– Cum apreciezi recent încheiatul EURO 2000?

– Această ediție a fost interesantă dintr-un anumit punct de vedere, dar parcă prea se știa dinainte cine va fi campioana.

– În ce sens crezi că era previzibil?

– Valorile mari prezente la acest turneu final s-au numit Olanda, Franța și Italia. Practic se știa că una din ele va câștiga Campionatul European. Au lipsit surprizele de proporții.

– Nu ți se pare că eliminarea din grupe a Germaniei și Angliei a fost o surpriză?

– Numai dacă ne luăm după numele lor poate fi o surpriză. Altfel, după ce au arătat în teren, nu.

– Dintre portari, pe care i-ai remarcat?

– Normal, pe italianul Toldo, care a fost și la propriu și la figurat cu un cap peste ceilalți. Să nu uităm că în meciul cu Olanda a apărat trei lovituri de la 11 metri. Atuul lui a fost și faptul că a apărat unul dintre penaltyuri în timpul regulamentar de joc. Avantajul portarului la loviturile de departajare, față de jucătorul de câmp, după 120 de minute de joc este că acesta din urmă este deja obosit și stresat. În aceste condiții, portarul este mai calm și poate apăra una sau două lovituri de la 11 metri.

– Iată că performanța ta de la Sevilla rămâne, în continuare, neegalată. Cum consideri evoluția echipei României la acest campionat?

– Sunt și eu de părerea lui Ionel Ganea că a venit timpul să jucăm cu mai mult curaj și la victorie. Dacă jucam și la sacrificiu, cum a făcut Italia în două meciuri, puteam ajunge să jucăm și noi o finală.

– Crezi că Jenei a greșit tactic?

– Nu, cred că de vină este mentalitatea noastră. Întotdeauna ne-am mulțumit să pierdem frumos.

– Să revenim la fotbalul arădean. Este pentru prima oară când conducerea lui FC UTA își propune ca obiectiv evitarea retrogradării. Ca fost jucător al acestei echipe cum apreciezi un astfel de obiectiv?

– Eu sper că a fost o greșeală de exprimare a conducătorilor de la UTA. Iar dacă într-adevăr acesta este obiectivul, toți cei din conducerea clubului UTA ar trebui să-și dea demisia. Acestea nu sunt obiective la un club de nivelul UTA-ei.

ALEX. CHEBELEU

TRAPATTONI ÎN LOCUL LUI ZOFF

■ Fostul tehnician al formației Fiorentina, Giovanni Trapattoni a fost numit oficial în postul de selecționer al naționalei Italiei. El i-a înlocuit pe Dino Zoff, cel care și-a dat demisia după eșecul din finala lui EURO' 2000. Antrenorul Trapattoni va debuta oficial pe 2 septembrie când, la Budapesta, Italia va întâlni Ungaria, în preliminariile C.M. din 2002. ■ În Germania, în fruntea reprezentativei a fost pus ca interimar Rudi Voller, fost director sportiv al clubului Bayer Leverkusen. Doi fotbaliști valoroși și cu experiență, Effenberg și Basler au anunțat că vor răspunde la con-

● Bursa știrilor ●

vocări, dacă va fi nevoie de ei, acum că au scăpat nemții de contestatul Ribbeck. Grea viață de antrenor. ■ Atacantul turc, Hakan Sukur a fost prezentat suporterilor lui Inter Milano. Acesta va purta tricoul cu numărul 54, adică suma celor două cifre, care dă 9. La Inter, brazilianului Ronaldo nu i se poate lua acest număr. ■ „Briliantul" ce nu prea strălucește, allias Adi Mutu, nu are prea mari șanse de a fi coleg cu Sukur. Noua lui echipă ar putea fi tot din II Calcio, Verona, dar nici variantele Galatasaray, Ajax Amsterdam sau Glasgow Rangers nu sunt de lepădat. ■ Norvegienii de la Valerenga nu-l vor pe Gascoigne, pentru că, citâm: **„nu suntem un centru estival pentru reabilitări"**, a declarat un oficial de la Oslo. Cum englezii de la Middlesbrough l-au achiziționat pe Karambeu (29 de ani), vor să-l împrumute, pe undeva, pe Gascoigne. Cine îl vrea? ■ Italianul Conte nu vrea să-l ierte pe Hagi. **„Repet, dacă Hagi mă faulta involuntar, îi acceptam scuzele, așa însă nu pot..."**. Asta e ... ■ Căpitanul de echipă al reprezentativei Iugoslaviei, Dragan Stojkovici, râvnește la postul lui Boskov, pe care, la 69 de ani îl catalogheză: **„depășit de evenimente"**. Știm și noi un depășit, dar ... ■ Mare agitație în curtea câștigătoarei Ligii Campionilor, Real Madrid. Pe 16 iulie, vin alegerile la funcția de președinte. Unul din candidați, Florentino Perez promite că, dacă va fi ales, va face rost de 60 milioane dolari pentru a achita clauza de reziliere a contractului portughezului Figo, ce evoluează la eterna rivală, FC Barcelona. Măi, să fie! ■ Pentru a nu muri de foame în cantonamentul de la Păltiniș, prefectul de Sibiu a donat un porc și o vacă echipei Inter din localitate. Decât nimic, ca la noi, tot e ceva. ■ Căldura insuportabilă din ultimele zile i-a lovit și pe fotbaliști. Antrenorul Craiovei, Florin Marin, a făcut insolație, jucătorii Brașovului au golit 130 de baxuri de apă minerală în cantonamentul de la Târgu Secuiesc, în timp ce, la Sinaia, două mașini de apă plată și minerală abia au ajuns celor de la Astra Ploiești. ■ Până mai ieri „câine", Ionuț Lupescu a devenit „ienicer". Pentru 500.000 de dolari pe sezon, Lupescu a semnat pentru echipa turcă, Bursaspor. ■ Portarul Florin Prunea este foarte aproape de a bate palma cu bulgarii, de la Litex Loveci, unde antrenor este Mihai Stoichiță. ■ Încheiem acest grupaj cu două știri din alte sporturi. ■ La „europenele" de înot de la Helsinki, Beatrice Coadă-Căslariu a cucerit medalia de aur în proba de 200 m mixt, cu un nou record național. În cadrul aceleiași reuniuni, Ioan Gherghel a obținut „bronzul" în proba de 200 m fluture. ■ Baschetbalista de lot național, Daniela Morosanu-Colceag vrea să revină în baschetul românesc, pentru a fi mai aproape de soțul ei, portarul Sorin Colceag, care s-a transferat la FC Argeș. Managerul BC ICIM-ului, Stelian Văduva, se plimbă prin China și s-ar putea să rateze acest transfer. Dacă nu e rezolvat deja, sau, dacă îl interesează. „Papi" ..., că nu mai are 16 ani.

DANIEL SCRIDON

TENIS - WIMBLEDON

Ieri s-au disputat semifinalele probei masculine a turneului de Grand Slam de la Wimbledon. În cele două meciuri s-au înregistrat următoarele rezultate: Pete Sampras (SUA) - Vladimir Volcikov (Belarus) 7-6, 6-2, 6-4, Patrick Rafter (Australia) - Andre Agassi (SUA) 7-5, 4-6, 7-5, 4-6, 6-3.

A. H.

Din nou

COSMETIZARE LA SALA SPORTURILOR

Sala Sporturilor „Victoria" din Arad este supusă în aceste zile unui întreg proces de cosmetizare. Lucrările sunt ciclice, ele repetându-se în fiecare an, în perioada verii, când campionatele sunt deja încheiate. Și de această dată, cea mai importantă operațiune constă în vopsirea suprafeței de joc. Pardoseala a fost rașchetată, după care s-au aplicat primele straturi de vopsea, ultimul chiar joi. Se vor respecta culorile obișnuite - roșu și verde. Executorul lucrării este o firmă timișoreană, în vreme ce sponsor principal rămâne Coca-Cola. Totodată, s-au înlocuit unele scânduri ale podelei. Săptămâna viitoare se va trece la efectuarea marcajului. Se au în vedere, în rest, refacerea panourilor publicitare și, nu în ultimul rând, întreținerea instalației de apă. Totul va fi gata, mai mult ca sigur, în jurul datei de 17 iulie, dată la care va sosi la Arad lotul național feminin de baschet tineret.

Cât privește Bazinul olimpic „Delfinul" și aici se preconizează îmbunătățiri, prin intermediul aceleiași instituții, D.J.T.S. Arad. Din banii alocați de M.T.S. urmează a fi placat fundul bazinului, lucru confirmat în timpul vizitei ministrului Crin Antonescu, în orașul nostru.

ADRIAN HĂRȚĂU

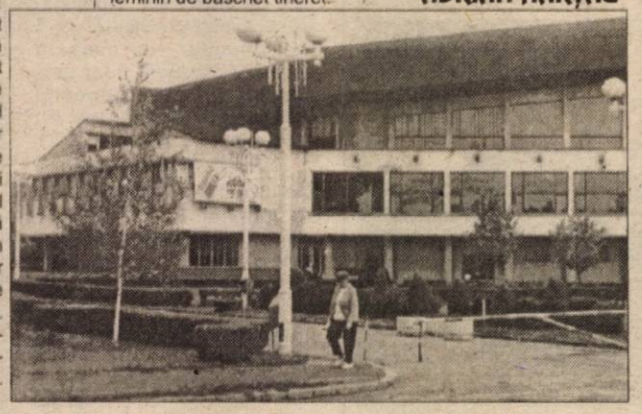

MÂINE, MOTOCICLISM LA AEROPORT

După ce în această după-amiază se va disputa secțiunea de calificări, mâine, între orele 10,00 și 14,00, are loc etapa a III-a a Campionatului Național de motociclism viteză. Locul de disputare este pista Aeroportului Internațional Arad. Intrarea spectatorilor este gratuită. Se vor disputa întreceri la 10 clase, spectacolul fiind asigurat.

D. TODUȚA

Cu o lună înaintea startului

RADIOGRAFIA DIVIZIONARELOR „D" ARĂDENE (I)

Ediția 2000/2001 a Diviziei D va avea la startul ei, după multă vreme, doar 16 echipe. În aceste zile am efectuat un tur de orizont printre echipele din primul eșalon fotbalistic județean și am constatat că apele sunt „tulburi" în multe ogrăzi. Timp ar mai fi, dar o echipă serioasă, cu pretenții, ar cam trebui să știe ce și cum, cu o lună înaintea debutului de campionat.

• LA CURTICI, PÂNĂ LUNI ESTE VACANȚA

Luni, 10 iulie, este programată reunirea lotului echipei Frontiera Curtici, sub comanda aceluiași antrenor Petru Mocuța. Deocamdată se lucrează la regazonarea terenului ne-a spus Ghiță Ban, unul din „sufletiștii" echipei. Sigur au plecat Sinescu, Olteanu și Bucur, iar la capitolul noutăți, nimic nu e sigur. Cert este doar mini-cantonamentul de 7 zile, de la Moneasa, de la mijlocul lunii iulie.

• LA CRIȘ, NICI ÎN CAR, NICI ÎN CĂRUȚĂ!

Președintele de ieri al Crișului Chișineu Criș, dl. Birta, ne-a spus că italienii și Pasini au preluat total echipa, inclusiv grupele de copii și juniori. Lui Pasini i s-a cedat terenul și echipa pe 10 ani. La echipă, la prima convocare s-au prezentat doar 8 jucători și nimic nu e sigur. Cuvântul de ordine este: „Să vină italienii". Așadar, pe Criș echipa de fotbal nu e nici în car, nici în căruță! Cel puțin până nu vine Pasini, dacă mai vine...

• O NOUĂ ECHIPĂ, A.S. JANDARMERIA VLADIMIRESCU

Comandantul Jandarmeriei Arad, dl. col. Chiș, ne-a confirmat preluarea echipei din Vladimirescu. Pentru începutul săptămânii viitoare este anunțată o conferință de presă, în care se vor afla mai multe. Un lucru e limpede, noua echipă A.S. Jandarmeria Vladimirescu își va desfășura activitatea pe cea mai bine pusă la punct bază sportivă din fotbalul județean.

• ȘOIMII PÂNCOTA, LA UN NOU ÎNCEPUT

Pantea, Mureșan, Moț, Cristea, Rusu sunt doar câteva din numele sonore, care au părăsit gruparea din Pâncota în această vară. Președintele „șoimilor", Roland Bernardin, spune că este în fața unui nou început. Antrenorul Ioan Bacoș a condus joi primul antrenament, în lotul „pâncotanilor" fiind așteptați 12 jucători noi. Adică o echipă întreagă. Omogenizarea va fi lucrul cel mai greu de realizat pentru fostul rapidist, Ioan Bacoș.

• PUȚINE SCHIMBĂRI, LA GLORIA ARAD

Jucătorii de la Gloria și-au reluat antrenamentele pe 26 iunie și au susținut miercuri un amical în fața echipei West Petrom Arad (Divizia C), la Pecica, pierzând cu scorul de 3-4. Nu există modificări în lotul pregătit de același cuplu de antrenori, Gheorghe Cameniță - Bodnăraș Bizău. Deocamdată nu s-a fixat un cantonament, preconizându-se, în schimb, partide de verificare cu A.S. Vladimirescu și Telecom Timișoara, ambele tur-retur. Se vor mai susține jocuri - școală cu juniorii grupării. Obiectivul Gloriei este clasarea pe un loc onorabil, în partea superioară a ierarhiei.

• ȘIRIANA ARE UN NOU ANTRENOR

Proaspăt promovată în eșalonul patru, Șiriana Șiria are un nou antrenor, în persoana lui Marcel Câmpean. În pregătiri vor fi aduși Pupăză (Telecom), Dudaș, Bulzan (Păuliș) și Forai (Pâncota), dorindu-se transferarea lor. Partenerele Șirianei vor fi Romvest, CSȘ Gloria, Podgoria Ghioroc, Șoimii Lipova și Comera, dar datele de disputare a meciurilor sunt incerte. Obiectivul formației este situarea pe pozițiile 1-10. Antrenamentele se desfășoară pe plan local.

• SE AȘTEAPTĂ CLARIFICĂRI LA UNIVERSITATEA

În privința Universității Arad, informațiile referitoare la echipă sunt puține. Se așteaptă clarificarea unor probleme și pornirea pe drumul Diviziei D, în urma retrogradării suferite. Duminică, la Ilia, studenții trebuie să dea piept cu Rodostar Deva, în cadrul Cupei României.

• F C INEU A TRANSFERAT OPT JUCĂTORI

Este vorba despre portarul Mureșan (Romvest), Kocsis, Molnar (Tricoul Roșu), Cristea, Munteanu, Rusu, Moț, Pantea (Pâncota). Ineuanii s-au aflat în cantonament la Moneasa, din 29 iunie, câștigând „amicalul" cu Crișana, la Sebiș, cu 5-2. Astăzi, la întoarcerea din cantonament, se va juca o partidă amicală cu Șoimii Pâncota, iar în viitor cu Aurul Brad (tur-retur), Recolta Salonta, UTA (pe 20 iulie) și Șoimii Lipova (tur-retur). Obiectivul fixat este promovarea în Divizia C. „Principalul" echipei este Viorel Erdei.

• VICTORIA NĂDLAC - SUB SEMNUL ÎNTREBĂRII

La fel ca înaintea sezonului precedent, când greutățile nu o ocoleau, Victoria Nădlac este iarăși într-o situație destul de ingrată. Nu se știe când și cum vor fi reluate pregătirile. Tot ce se poate spune, este că Victoria rămâne în acest eșalon, în pofida retrogradării, luând locul Interului.

• SPERANȚELE ECHIPEI TRICOUL ROȘU SE LEAGĂ DE O FIRMĂ MAGHIARĂ

O prezență obișnuită pe terenurile Diviziei D, Tricoul Roșu, se zbate între viață și moarte. Fabrica de tricotaje a anunțat că nu mai susține sub nici o formă activitatea echipei de fotbal, speranțele „roșiilor" legându-se acum de o societate din Ungaria, care să scoată la liman o formație aflată în pragul desființării. În aceste condiții, nici nu poate fi vorba de o reluare a pegătirilor din partea jucătorilor, mai ales că antrenorul și creierul Tricoului în ultimii ani, Mihai Roșca, a părăsit corabia „textilistă" pentru Romvest.

(VA URMA)

Grupaj realizat de

DANIEL SCRIDON; ADRIAN HĂRȚĂU; CĂLIN MNERIE; DACIAN TODUȚA

OZN sau obiect convențional?

DANSURI LUMINOASE PE CERUL ARADULUI...

Vă mai amintiți probabil de seria evenimentelor denumite pe scurt „fenomenul OZN", petrecute în zona Aradului în vara anului 1994. Totul a început odată cu apariția celebrelor cercuri concentrice în lanul cu grâu de pe Calea 6 Vânători. Atunci au sosit la Arad tot felul de specialiști (mai mult sau mai puțin autorizați) care s-au arătat interesați de cercurile apărute peste noapte. Au urmat apoi alte apariții misterioase semnalate în localități ca: Grăniceri, Cicir, Nădlac, Răpsig, Curtici, Ineu, Sebiș. La Bârsa, situația a fost mult mai complexă, apărând într-un lan de porumb o urmă în formă de trabuc.

De atunci aparițiile misterioase au fost extrem de rare și aproape nesemnificative. Iată, însă, că în urmă cu două zile, în jurul orelor 23,30, pe cerul Aradului a „dansat" o lumină care i-a făcut pe mulți arădeni să-și amintească de vara lui '94.

Era în jurul orelor 23,25. Pe malul Mureșului câțiva tineri se agitau și discutau aprins pe seama ciudatei apariții luminoase. **„Ar fi ceva să coboare extratereștrii!", „Nu poate fi avion, n-are luminile de presemnalizare", „Uite, are o coadă luminoasă foarte ciudată"** sau **„Eu nu cred în astfel de chestii"**, sunt doar câteva din replicile tinerilor care se aflau la acea oră pe malul Mureșului.

Petronela Micle are 21 de ani și n-a mai văzut niciodată un astfel de fenomen. **„Sigur că am citit și eu tot felul de lecturi de gen dar n-am văzut până acum așa ceva cu ochii mei. E ceva deosebit și eu cred că există OZN-uri. Chiar dacă nu sunt așa cum poate ni le închipuim noi..."**

• „Luna cu coadă" ignoră legile fizicii!

Ciudata „lumină" misterioasă era de culoare alb-gălbuie, fără strălucire și avea o mărime aparent egală cu cea a Lunii, când e Lună plină. Misterioasa apariție se deplasa dinspre pădurea Ceala pe direcția malul Mureșului - Subcetate, având o viteză redusă. La un moment dat părea că s-a oprit în loc după care a țâșnit în sus, lăsând în urma sa parcă o coadă sub formă de triunghi. De la înălțimea la care s-a oprit, ciudata apariție a început să „danseze" pe cer urcând și coborând succesiv. Tot acest spectacol a ținut circa 10-12 minute. În aer nu se puteau auzi decât acorduri muzicale venite din incinta ștrandului și forfota obișnuită a urbei. Lumina de pe cer nu făcea nici un fel de zgomot. Sau cel puțin nu se auzea din locul unde se aflau martorii care ne-au relatat fenomenul. În timp ce a traversat orașul, deasupra hotelului Central, un fotograf amator a reușit să imortalizeze ciudata apariție luminoasă.

Daniel Dobrescu, unul dintre martori, ne spune că **„nu putea fi Luna sau avion deoarece lumina cobora sau urca schimbându-și înălțimea brusc."** Totul s-a terminat la fel cum a început, lumina dispărând în noapte cu o viteză impresionantă.

E greu de apreciat de ce natură a fost obiectul care a survolat timp de aproape 12 minute cerul Aradului, cu toate că e la fel de greu de crezut că „Luna cu coadă" ar fi un obiect convențional...

SORIN GHILEA

Cele mai bune amante - FEMEILE GRĂSUȚE

Femeile care încearcă în disperare să slăbească pentru a semăna cît mai bine cu modelele trase prin inel ar trebui să se gîndească mai bine: un cercetător american, laureat al premiului Nobel, James Watson, afirmă că pernuțele de grăsime sunt "cheia" unei partide fabuloase de sex, scrie ziarul britanic The Sun.

Dr. James Watson este un genetician prestigios și a fost coordonatorul american al proiectului descifrării genomului uman. El afirmă că cercetările sale l-au dus la concluzia că femeile mai grăsuțe sunt mai bune amante. Dr. Watson și-a expus recent teoria în cadrul unei conferințe care a avut loc la Londra și a explicat că studiul său s-a ocupat de substanțele chimice din organism și a avut ca efect, printre altele, identificarea acelora care generează senzația de plăcere. Teoria profesorului Watson este că grăsimea în exces are ca efect direct creșterea cantității de endorfină, substanță numită și "hormonul fericirii", care are legătură directă cu dorința și plăcerea sexuală. Savantul american afirmă că în cazul persoanelor slabe s-a observat un efect contrar, iar lanțul cauzal este: prea puțină grăsime - mai puțină endorfină - senzații mai puțin intense.

Dr. Watson a afirmat că din moment ce starea de spirit este controlată de endorfină, și cantitatea în care se găsește această substanță în organism crește odată cu greutatea, efectul este evident. "La urma-urmei, nimeni nu l-a desenat pe Moș Crăciun slab - persoanele slabe sunt mai puțin fericite și mai aspre", a glumit profesorul american.

Crescătorie de pești în ...apartament

Un bărbat în vîrstă de 30 de ani din Tîrgu Mureș și-a transformat apartamentul în crescătorie de pești, transmite corespondentul MEDIAFAX.

Balconul și bucătăria lui Iacob Sandor sînt pline de acvarii, iar ultimele achiziții ale acestuia sunt o specie de rechini pitici și una de Ocelatus, cunoscuți ca fiind printre cei mai agresivi pești de acvariu. Proprietarul lor intenționează să le creeze condiții de reproducere în captivitate, fapt care ar reprezenta o premieră la nivel național.

Iacob Sandor este tapițer de meserie și și-a descoperit pasiunea pentru pești în urmă cu un an și jumătate, după ce și-a vizitat un prieten stabilit în Ungaria. Sandor și-a cumpărat sute de pești din cele mai interesante specii și, ajuns acasă, și-a transformat locuința într-un acvariu uriaș.

Bărbatul are, în prezent, peste 2.000 de pești, cu mărimi cuprinse între cîțiva milimetri și 15-20 de centimetri. Iacob Sandor a studiat tot ce se putea despre pești și le-a creat acestora chiar și condiții de reproducere.

Visul lui Iacob Sandor este să realizeze cea mai mare crescătorie de pești exotici din România.

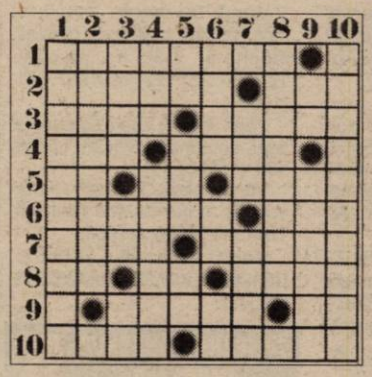

Înșelăciuni

Orizontal: 1. Lucrează cu țesuturi. 2. Starul... marinei - Râu în Spania. 3. Servește (hrană) la botul calului - Negru la mare. 4. Cuminței la cap! - Asociată cu piper la masa umoriștilor. 5. Dă un tur pe dreapta! - Primii în serie! - Colegul de la Castelul Bran. 6. Folosite la scris - Cucuietul, fiul caprei. 7. O simplă păcăleală - Una făcută cu sfințenie. 8. Două prinse în duel! - Bun la urmă! - Fac armata împreună (sing.). 9. Chestie de înșelat (inf.) - Tocat la cap! 10. Cu fumuri la nas - Cap la poartă (od.).

Vertical: 1. Crescătoare de păsări. 2. Trăiește veșnic pe pământ. 3. Primul clasat la categoria bărbați - Personal cl. a II-a! - Trăiască primii din trib! 4. Țesălat la cap! - Fiară, spaima pădurii. 5. Un cot mai jos! - Legătură de sânge - Niște începători! 6. Dă din umeri - Vin ades pe jos! - Ceva cu sevă! 7. Bine prăjit - Trena miresei. 8. Li s-a luat orice răsuflare (fem.). 9. Ionosfera la... înălțime! - Bine oxigenați. 10. Globe trotter autohton.

UN ZÂMBET

■ – De ce nu mi-ați spus, domnule, că sunt ploșnițe în cameră?

– Am crezut că veți constata și sigur.

■ – Poți conduce doar cu o mână?

– Da.

– Atunci, suflă-ți nasul.

■ – Acuzat, de ce ai spart ușa?

– Fiindcă era încuiată.

■ – Unde stă profesorul Einstein, portar?

– Păi dumneavoastră sunteți dânsul!

– Asta știu, da nu mai știu unde stau.

■ – Ai fost condamnat pentru c-ai furat?

– Nu. Fiindcă m-au prins.

■ – Am amorul în sânge, păpușico.

– Văd, dar stai rău cu circulația!

■ – Ieri n-ai fost la doctor. De ce?

– Nu m-am simțit bine.

UMOR

▲ – De ce ai falsificat bancnotele, acuzat?

– Fiindcă n-am putut produce originale, domn' judecător.

▲ – De unde ai banii, Ionele?

– Am strigat în tramvai „Poliția" și un nene a aruncat portofelul.

▲ – Chiar așa de mult te-a impresionat piesa, de ai leșinat în stal?

– Nu, dragă. A scăpat unul de la balcon binoclul în capul meu.

▲ – Știi ce te așteaptă dacă nu-ți recunoști în întregime faptele!

– Oricum, mai puțin decât dacă le-aș recunoaște.

▲ – Ai omorât un om pentru 10.000 de lei?

– Ce să fac ? Dacă nu avea mai mulți?

▲ – Ați văzut vreun polițist prin zonă?

– Nu.

– Atunci, mâinile sus! Și scoate banii!

▲ – Mai bine mă măritam cu dracul, decât cu tine.

– Dar căsătoria între rude apropiate e interzisă, draga mea.

▲ – Aveți picioare de porc?

– Nu ți-e rușine, boule?!

▲ – Vezi că diseară avem musafiri. Să pregătești masa pentru patru persoane.

– Doriți să mai vină și altă dată?

▲ – Veniți repede, e un hoț în bibliotecă.

– Serios? Și ce citește?

▲ – Domnule doctor, mă doare în piept când respir. Ce e de făcut?

– Nu mai respira.

Concurs: CEL MAI LUNG NAS

Cu o lungime certificată de 8,8 centimetri, turcul Mehmet Ozyurek a fost declarat cîștigător al celei de-a doua ediții a concursului internațional "cel mai lung nas", relatează AFP, care citează agenția Anatolia.

Mehmet Ozyurek este și cîștigătorul primei ediții, în 1997, și a avut de înfruntat cinci turci, patru georgieni și 12 ruși, în vreme ce alți cinci concurenți au fost eliminați, fără ca presa să dea detalii asupra motivelor descalificării.

Învingătorul, originar din Artvin, lîngă frontiera cu Georgia, și-a devansat compatriotul, pe Ahmet Ari, de 65 de ani și pe georgianul Maniuka Lomici, ale căror performanțe olfactive nu au fost însă date publicității.

Mehmet Ozyurek a fost răsplătit cu trei monezi de aur.

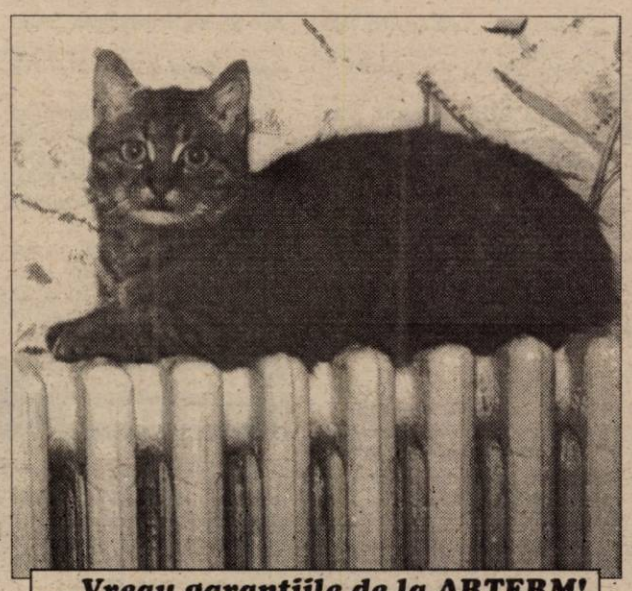

... Vreau garanțiile de la ARTERM!

Foto: ȘT. MATYAȘ

„SĂRMANA FATĂ BOGATĂ" - RENUNȚĂ LA AVERE

Athina Onassis, cea mai celebră "sărmană fată bogată" din lume, intenționează să renunțe la averea de 1,5 miliarde de dolari lăsată de bunicul ei, cunoscutul armator grec Aristotel Onassis, pentru că ea consideră acești bani "blestemați", scrie Sunday Times.

Athina are numai 15 ani și va intra în posesia averii cînd va împlini 18. Ea și-a rugat deja tutorii să apeleze la consilierii financiari americani care îl ajută pe Bill Gates - cel mai bogat om din lume - să doneze diverse părți din averea sa de 60 de miliarde de dolari în scopuri de binefacere.

Athina, care se duce la școală cu gărzi de corp și se află în permanență sub amenințarea unei răpiri, visează la un mod de viață normal. Ea a mărturisit unor prieteni că este invidioasă pe fiica lui Sir Paul McCartney, Stella, care a învățat la școala dintr-un sat din Sussex și care nu dispunea decît de puțini bani de buzunar.

Athina Onassis a moștenit imensa avere a bunicului său după ce mama sa, Christina Onassis a murit, pe cînd fetița avea numai trei ani. Athina s-a aflat în centrul unei triste și amare dispute legale dintre administratorii greci ai averii ei și tatăl său, Thierry Roussel, care a fost acuzat de management prost al banilor. În plus, administratorii greci au fost foarte furioși că Athina nu știe limba bunicului și mamei sale. Pe măsură ce fata s-a maturizat, ea a devenit din ce în ce mai convinsă că toată nefericirea sa a fost adusă de bani, la fel cum i s-a întîmplat și mamei sale.

Potrivit unor surse din anturajul tinerei Athina Onassis, se pare că unul dintre sfaturile date de consilierii financiari americani a fost ca în ianuarie 2003, cînd ea va împlini 18 ani, să formeze un fond de care să beneficieze familia Roussel, mama sa vitregă Gaby, ca și fratele și surorile ei vitrege, alături de care a crescut. De asemenea, se pare că Athina este foarte preocupată de fundația de binefacere a soților Gates, care are mii de modalități de a-i ajuta pe care care au nevoie. Athina s-a mai interesat de felul în care s-a gîndit Bill Gates să împartă averea între cei doi copii ai săi - un băiețel și o fetiță. Din datele care se cunosc, Gates va respecta una dintre cele mai noi modalități adoptate de familiile bogate în ceea ce privește moștenirea banilor: un fond la care tinerii vor avea acees numai în condițiile anumitor performanțe academice sau de alt gen.

Averea Athinei a fost adunată de bunicul său, Aristotel Onassis, care a ajuns la Buenos Aires cu 60 de dolari în buzunar și a ajuns să dețină un imperiu naval. Fiica sa, Christina, a preluat conducerea afacerilor după ce fratele său a murit într-un accident de avion, la 25 de ani. Ea a suferit întotdeauna de depresie și a fost dependentă de droguri. A patra sa căsătorie, cu Thierry Roussel, moștenior al unei companii farmaceutice, nu a fost fericită, dar i-a adus-o pe Athina, care la doi ani a primit în dar propria sa grădină zoologică, în apropiere de Paris. După moartea mamei sale, Athina a crescut lîngă Lucerna, în Elveția.

Familia sa locuiește într-o vilă obișnuită, la Lussy-sur-Morges, dar care noaptea este înconjurată de gărzi de corp. Potențialii prieteni ai Athinei sînt verificați mai întîi de detectivi particulari, iar cînd vrea să iasă la plimbare cu calul său Arco, ea este urmată de gărzi pe biciclete performante.

MATRIMONIALE

ITALIAN SERIOS, 35 ani, caut fată serioasă, fără copii, maxim 28 ani, pentru căsătorie în Italia. Trimiteți fotografie, pe adresa: Coppolino Francesco, Via Spaziani 21 Verona 37100, ITALIA. (17418)

VÂNZĂRI APARTAMENTE O CAMERĂ

Vând garsonieră, confort I, amenajată modern (gresie + faianță nouă), balcon închis, ocupabilă imediat, et. II, Piața Soarelui, 243. Telefon 094/553.139

Vând garsonieră ne(mobilată), str. Lacului bl. L2. Telefon 236325. (17399)

Vând apartament 1 cameră ne (mobilat), toate facilitățile, acoperiș făcut cu membrane, suprafața 57 mp, Vlaicu, bl. A8, sc. B, et. IV, ap. 39. Informații telefon 094 764 570. (17172)

Vând garsonieră, confort I, în Micălaca, faianțată, gresiată și alte îmbunătățiri, preț negociabil. Telefon 266867. (17572)

VÂNZĂRI APARTAMENTE DOUĂ CAMERE

Vând apartament 2 camere, Micălaca, bl. 102, et. III + garaj. Telefon 233993, 094 312 378. (17465)

Vând apartament două camere, semidecomandat, multiple îmbunătățiri, bloc Libelula. Telefon 095.614.877; 095/527.465; 465372. (16390)

Vând apartament două camere, îmbunătățit, tot confortul, zonă centrală, str. Gh. Șincai nr. 10. Informații telefon 094.555.663. (17321)

Vând apartament 2 camere, confort I, decomandat, bloc contorizat, de cărămidă, îmbunătățit, Micălaca, bl. 729. Telefon 279923, după ora 21 sau 092.343.751. (17320)

Vând urgent apartament ultracentral, cu 2 camere. Informații telefon 220123. (17385, 17407)

Vând apartament 2 camere, dependințe, str. Mărășești nr. 41. Telefon 273687. (17406)

Vând (schimb cu Arad, variante), în Ineu, apartament 2 camere, ultracentral. Telefon 511304. (17519)

Vând apartament 2 camere, Vlaicu. Informații telefon 270947 sau 092.376.339. (17508)

Vând apartament 2 camere, semidecomandat, zona 300, et. I, garaj, 23.000 DM. Telefon 267793. (17472)

Vând apartament 2 camere, decomandat, termopan, Vlaicu, bl.Z. Telefon 242430; 094/555.469. (16663)

Vând în localitatea Sebiș, apartament 2 camere, mobilat. Telefon 420800. (3036758)

Vând apartament două camere, ultracentral. Telefon 282572 sau 094.765.558. (17535)

Vând (schimb cu apartament 1 cameră + diferență) apartament 2 camere, confort I, parter, str. Abrud. Telefon 222806; 094.958.818. (17563)

VÂNZĂRI APARTAMENTE TREI CAMERE

Vând apartament 3 camere, central, parter înalt. Telefon 253681. (16617)

Vând apartament 3 camere, îmbunătățit, garaj autorizat, Micălaca, zona 100, 22.000 DM. Telefon 221333. (17054)

Vând apartament 3 camere, decomandat, parter înalt, îmbunătățit, contorizat, (90mp), zona 300. Telefon 261076. (17087)

Vând apartament 3 camere, UTA, bl. Z-23. Telefon 271641, vineri-sâmbătă. (17093)

Vând apartament 3 camere, excepțional, garaj autorizat, Vlaicu, bl. A.9, et. 4/10. Informații telefon 093.702.170. preț 22.500 DM. (16831)

Vând apartament 3 camere, parter înalt, zona Polivalentă + garaj cărămidă electrificat, preț 37.000 DM, posibil și în rate. Telefon 514929. (17226)

Vând apartament 3 camere, zona Spitalului, 36.000 DM, negociabil. Telefon 253282. (17414)

Vând (închiriez) apartament ultracentral, 3 camere, decomandat, parchetat, cu fața la Mureș, garaj din cărămidă, preț negociabil. Telefon 272123, 520538. (17499)

Vând avantajos apartament 3 camere, Micălaca bl. 506, parter. Telefon 280600. (17491)

Vând apartament 3 camere, Alfa, et. II, preț 13.000 DM. Telefon 245806. (17486)

Vând apartament 3 camere, central. Telefon 092.295.320. (17532)

Vând apartament 3 camere, zona UTA. Telefon 092.295.320. Telefon 092.295.320. (17532)

Vând apartament 3 camere, et. I, str. Spitalului. Telefon 253670. (16612)

Vând apartament 3 camere, et. I, Micălaca, 19.500 DM, negociabil. Telefon 093.445.466. (17555)

Vând apartament 3 camere, ultracentral, et. I, confort I, multiple îmbunătățiri, garaj, loc foarte liniștit, 31.000 USD, negociabil. Telefon 282439. (17558)

VÂNZĂRI APARTAMENTE PATRU-CINCI-ȘASE CAMERE

Vând apartament 5 camere, str. Poetului, et. IV, amenajat. Telefon 514687, orele 12-20.

Vând apartament ideal pentru birouri, 4 camere, ultracentral, în curte (140 mp), 30.000 DM, negociabil. Telefon 094 478 575 sau 276898. (17456)

Vând apartament 4 camere, asociație, et. I + utilități. Telefon 232086. (17481)

Vând apartament 4 camere, decomandate, et. IV/4, zona Polivalentă, str. Călimănești 48. Telefon 233445; 092.664.994. (17205)

Vând apartament 5 camere, decomandate, et. I, bl. 36, cu vedere malul Mureșului. Telefon 092.621.405. (17562)

VÂNZĂRI CASE

Vând casă: gaz, canalizare, apă, telefon, satelit, 5 camere, dependințe, 556 mp, Gai, str. Spătar Preda cu 68.000 DM. Telefon 093.438.784. (17561)

Vând casă D+P+E+M, Aradul Nou, toate utilitățile (en gros, birouri, etc.) și casă Grădiște, str. I. B. Deleanu nr. 40, prețuri negociabile, la vedere. Telefon 276353, 092 207 518. (17162)

Vând casă din cărămidă, în Galsa nr. 123, zonă turistică, 10 ari de vie în deal și 3 ha pământ. Informații telefon 219212.

Vând casă mobilată, mansardată, Grădiște sau schimb cu apartament 2-3 camere + diferență. Telefon 270616, 092/275.276. (17048)

Vând casă 3 camere, bucătărie, baie, apă, gaz (ideal privatizate), Calea Radnei, 35.000 DM, negociabil. Telefon 277369. (17067)

Vând casă din cărămidă cu garaj, grădină, în Curtici, situată central, preț negociabil 60.000 DM. Telefon 057-464292. (16714)

Vând casă central, 2 camere, anexe, ideal birouri, cabinet, posibilitate mansardare, str. Gh. Popa nr. 3. Telefon 257090. (17290)

Vând sau închiriez casă, zona Școlii Ucecom. Telefon 211683. (17328)

Vând casă în Curtici, la șosea. Telefon 464064; 247334; 240284. (17342)

Vând urgent casă în Hălmagiu, posibil privatizare. Informații telefon 259778, Arad. (17367)

Vând casă + loc de casă, suprafața 2.000 mp, în Pârneava, str. Gh. Hălmăgean nr. 82-84. (17463)

Vând casă mare odihnă, teren 700 mp, Valea Domnească, Ghioroc. Telefon 231087, 234401. (17466)

Vând casă, grădină 2600 mp, satul Odvoș nr. 142, Arad. Telefon 056/191416. (17514)

Casă familială de vânzare la Arad, formată din două clădiri (gaz, apă) posibilități de a ține animale, atelier. Telefon 247870. (17365)

Vând casă, central, posibil construcție. Telefon 242514; 257012, după ora 17. (17529)

Vând casă mare, cărămidă, grădină, localitatea Curtici str. Closca nr. 6. Telefon 465434. (17520)

Vând casă fără grădină, în Pecica. Telefon 468983, preț 8.500 DM. (17333)

Vând casă mare, cu atelier auto în curte, str. Odobescu nr. 34, Grădiște. Telefon 276704. (17083)

Vând casă, urgent, preț convenabil, str. Poetului nr. 49. Telefon 212847. (16507)

Vând casă, tot confortul, zona Micălaca. Informații telefon 267553. (16289)

Vând casă 4 camere, dependințe, anexe, gaz metan și grădină 600 mp, în Vladimirescu. Telefon 282733. (17187)

Vând casă cu spațiu de 720 mp, str. Podului nr. 10, Cadaș. Telefon 213033. (17548)

Vând casă de lemn în localitatea Hășmaș nr. 140, Telefon 512489. (2760424)

Vând casă 4 camere, str. Griviței (sau schimb cu apartament 3 camere plus diferență) 67.000 DM, negociabil. Telefon 271105. (17564,65)

Vând (schimb) casă în GALȘA. Informații la telefon 466723. (17587)

VÂNZĂRI SPAȚII

Vând SPAȚIU COMERCIAL, 61 mp, Aurel Vlaicu, bl. Z.26, parter cu 29.000 DM. Telefon 093.438.784. (17561)

Vând magazin alimentar cu firmă, vad comercial bun, str. Constantin Brâncuși nr. 65. Telefon 261684. (17430)

Vând bar amenajat-utilat pe strand, central. Informații telefon 287721. (17512)

Vindem autoservice, magazin piese, bar, terasă, teren 3.000 mp, proprietate, situat ultracentral, preț 400.000 USD, negociabil. Telefon 092.295.317. (17386)

Vând spațiu comercial, Micălaca zona III, 140 mp. Telefon 259651. (17543)

VÂNZĂRI TERENURI

Vând 3 ha pământ, Sânleani. Telefon 247350. (17304)

Vând TEREN, GRĂDIȘTE, 1.380 mp, 8.500 DM. Telefon 098 605 098. (17493)

VÂNZĂRI AUTO

Vând Peugeot 405 SRI, 1989, stare excepțională, injecție benzină, catalizator, computerizat, înmatriculat persoană fizică, 6.900 DM, negociabil. Telefon 057-262610. (17605)

Vând motor MAN-BUSING 240 CP, cutie viteză, punte spate, stare perfectă de funcționare. Telefon 093/438.784. (17561)

Vând DACIA 1400 cmc, 5 trepte, bord CN, multe piese de schimb, an fabricație 1986. Telefon 257154. (17478)

Vând VW Golf II, motor 1.570 cmc, Diesel, 1985, nerulat în țară, neînmatriculat, 2.100 DM. Telefon 092 706 535, 219979. (17217)

Vând Citroen CX Diesel, 1986, înmatriculat, CIV, 2.800 DM, negociabil. Telefon 286211, 092 811 146. (17438)

Nu-ți mai fă griji, CAUCIUCURILE de care ai nevoie, sunt la mine, IEFTINE și BUNE, toate dimensiunile, cu garanție, aduse din GERMANIA. Telefon 259339; 094/706.321. (16972)

Vând Volkswagen Golf 2 Diesel, 4 uși, adus recent. Telefon 284659. (17052)

Vând Opel Kadett 1,3 benzină, an 1980, CIV, numere noi. Telefon 514501. (17065)

Vând Saviem carosată, basculantă, 6,5 tone, stare perfectă, 4.500 DM, negociabil. Telefon 092.973.241 sau 460310. (17126)

Vând tractor la Ineu. Telefon 512719; 262743. (17343)

Vând Raba autobenă 8,5 t, cu CIV, vânzare în lei sau cereale. Telefon 094 693 525. (17389)

Vând Opel Omega fabricație 1989, stare foarte bună sau schimb cu apartament 2 camere, et. I, II, ofer diferența. Telefon 094 127 307. (17401)

Vând Nissan Sunny 2,0 Diesel, an fabricație 92, stare perfectă, înmatriculat, 10.000 DM, negociabil. Telefon 094 478 575 sau 276898. (17456)

Vând motor VW Golf 1,6 Diesel, stare perfectă adus Germania, 700 DM, negociabil. Telefon 095.850.295. (17501)

Vând Opel Vectra 1,7 TD, fabricație 1992, cireș-met, ABS, servo, central, trapă, genți Heleron, 11.200 DM. Telefon 092.833.131. (17505)

Vând Mercedes 240 Cobra Diesel, persoană fizică. Telefon 276056, Grădiște, str. Egalității nr. 36. (17396)

Vând COMBINĂ recoltat porumb știuleți marca ZMAJ. Telefon 094.121.442; 094/627.729. (17292)

Vând Dacia, 1988, stare bună de funcționare, tapițerie nouă, persoană fizică, preț 1650 DM, negociabil.Telefon 414175. (2760422)

Vând Renault 21 Diesel, înmatriculat persoană fizică, 5.900 DM. Telefon 264952; 093.349.884. (17547)

Vând cultivator și cadru de remorcă. Telefon 512489. (2760424)

Vând tractor U-650, stare de funcționare. Telefon 095/527.381, localitatea Gurba nr. 381. (2760425)

Vând BMW 318, pentru piese, 350 DM. Telefon 094/803.992.

VÂNZĂRI ELECTRO

Vând TV color, video, cuptor microunde, mașină spălat, congelator, combină frigorifică. Telefon 266414. (17284)

OCAZIE! Puteți economisi bani și timp cumpărând frigorifice (FRIGIDERE, CONGELATOARE, COMBINE, LĂZI), ieftine și de calitate germană cu garanție. Telefon 259339; 094.706.321. (16971)

STOP!!! STOP!!! Mari reduceri de preț, la MAȘINILE de SPĂLAT AUTOMATE din GERMANIA. Sunați NON STOP, telefon 094.706.321; 259339. (16971)

Vând ieftin VIDEOURI cu telecomandă, import occident. Telefon 259339; 094.706.321. (16971)

ATENȚIE!!! Sub prețul pieții, vindem TELEVIZOARE COLOR, import GERMANIA, cu facilități aferente. Merită văzute și cumpărate! Telefon 259339; 094.706.321. (16971)

Vindem diferite TELEVIZOARE COLOR stereo (100 modele) de la 58 cm - 70 cm, prețuri convenabile. Telefon 280260. (17170)

Vindem COMPUTER Pentium I 133 MHz 16-24-32 RAM, monitor 15 complet, prețuri convenabile, reduceri preț pentru elevi, studenți, cadre didactice. Telefon 280260. (17170)

Vindem COMPUTERE 486, IBM, diferite configurații complete, prețuri convenabile, reduceri preț pentru elevi, studenți, cadre didactice. Telefon 280260. (17170)

Vând CÂNTARE ELECTRONICE; CASE MARCAT FISCALE, omologate. Telefon 272727; 281188. (f. 1420588)

Vând monitoare 17", garanție una lună, preț începând cu 180.DM. Telefon 252983; 092.353.498. (16617)

Vând TV color, mărci germane, cu garanție. Telefon 219365. (16683)

Vând aspiratoare germane, prețuri accesibile, 40-70 DM. Telefon 094 168 044. (17250)

Vând combină frigorifică orizontală, 2 m lungime, 1200 DM, negociabil. Telefon 288583; 219292. (17523)

Vând mașină înghețată germană, 2 brațe; expreso cafea italian „Gagea"; casă marcaj omologată. Gurahonț, telefon 241, familia Tripa. (Ag. Gurahonț)

Vând mașini de spălat automatice, cu garanție. Telefon 284604; 093.481.853. (17556)

Vând aparat înghețată două brațe, dozator suc, cinci brațe. Telefon 283302, orele 16-22. (17557)

Vând televizoare color 54-72 cm, teletext, telecomandă, negociabil. Telefon 264004. (17568)

Vând televizor Samsung și videorecorder Siemens, convenabil. Telefon 220820. (17570)

VÂNZĂRI DIVERSE

Vând BOLȚARI BETON și ZGURĂ, prețuri avantajoase. Telefon 095 418 089.

Vând PLASĂ GARD ZINCATĂ, toate dimensiunile; CUIE; PLASĂ RABITZ; TABLĂ ZINCATĂ 0,4; SÂRMĂ NEAGRĂ și ZINCATĂ, str. Vrabiei nr. 4. Telefon 289997. (17592)

Vând lemne foc tăiate, esență tare, orice cantitate, ofer toate serviciile. Telefon 276488, cartier Grădiște.

Vând acte „casă schimb valutar" activitate întreruptă temporar. Telefon 094.661.161. (12802)

Vând BCA, ciment, var, țiglă, sub prețul pieței. Telefon 094.524.456; 054-211807. (f. 1515423)

Vând masă, scaune tapițate, fotolii, mobilă cameră zi. Telefon 092.275.276. (17048)

Vând LEMNE FOC, NISIP, BALAST, la domiciliu. Telefon 214010. (17051)

PUI DE ȘIRIA, vindem populației, în limita stocului, la ferma din Șiria, sâmbătă 08.07.2000, orele 8-15, PUI DE CARNE MARI, de peste 1 kg. (17066)

Vând BOLȚARI zgură și beton, PAVELE, BORDURI, etc. prețuri negociabile. Telefon 095.634.885. (17103)

Vând urgent garaj 3/6 autorizat, impozit plătit, zona A-uri, Piața Fortuna. Telefon 094.709.425; 092.966.581. (17526)

Vând 8 vaci cu lapte. Telefon 094 797 819. (17193)

Vând cherestea rășinoase, dușumele, lambriuri, ciment, var, ipsos, BCA, carton asfaltat, țigle, cărămidă, str. Dorobanți nr. 48-50. Telefon 092 573 421 (17408)

Vând vană cu hidromasaj (jacuzzi) 13.000.000 lei și lampă quartz. Telefon 094 394 599. (17456)

Vând garaj zona Vlaicu (spate Școala nr. 21). Telefon 468437. (17518)

Vând strung normal 320x750, stare bună funcționare. Telefon 092.457.290. (17501)

Vând șraf pentru doi cai, stare bună. Telefon 535059. (17458)

Vând miere salcâm 25000 lei/kg-400 kg. Telefon 284210. (17522)

Vând rochie mireasă și haine second-hand, import Austria. Telefon 251735. (17531)

Vând căței: Rottwiler, Dog Argintiu, Ciobănesc German, Chow-Chow, Husky. Telefon 092.295.269; 276537. (17538)

Vând garaj Vlaicu, Piața Agroalimentară. Telefon 273487. (17380)

Vând mașină spălat automată, cuptor microunde, bicicletă dame, computer 286, imprimantă, televizoare. Telefon 279582. (17517)

Vând lambriuri 46.000 lei/mp, rochie mireasă. Telefon 220427. (17341)

Vând telefoane celulare, încărcătoare, bibliotecă, măsuță, mochetă, 2,30 ha pământ. Telefon 271122; 092.887.161. (16001)

Vând 100 oi tinere țurcane și țigăi, comuna Covăsânț telefon 135. (16958)

Vând saltea „Relaxa" (1 persoană), nouă cu sau fără pat. Telefon 276898. (17554)

Vând termoteka Ariston, Beretta-24 KW. Telefon 252313. (17578)

CUMPĂRĂRI TERENURI, IMOBILIARE

Cumpăr contract RALLA, 2-4 camere, pentru locuit, ofer maxim 4.000 DM. Telefon 219748. (16300)

CUMPĂRĂRI AUTO

Cumpăr cârlig remorcă (omologat) pentru AUDI 80. Telefon 094.118.971.

CUMPĂRĂRI DIVERSE

Cumpăr grâu, plata pe loc. Telefon 092 887 025. (17142)

Cumpăr acțiuni: Lipomin, Pâncotas, Aralia, Feroneria, Bat, Alro Slatina, International Sinaia, Astoria, Armopan, Agromec Arad. Telefon 094.474.030. (17285)

Cumpăr acțiuni: Banat-Crișana, Astoria, International Sinaia. Telefon 095.258.654. (17303)

Cumpăr acțiuni ARĂDEANCA. Telefon 095.615.555. (17340)

Cumpăr teracotă veche. Telefon 512280. (17479)

Cumpăr porci grași cu 16.000 lei/kg, la Nădlac. Telefon 474541; 092.998.756. (17566)

CERERI ȘI OFERTE DE SERVICII

AFACERE PROFITABILĂ pentru persoane AMBIȚIOASE, avantajul pentru supraponderați, 500-1000 $ lunar. Telefon 092.611.886; 056/131367. (16342)

(Cont. în pag. 11)

(Urmare din pag. 10)

POSIBILITĂȚI de AFACERE! SLĂBIȚI acum între 5-15 kg/lună cu PRODUSE NATURALE. Rezultate garantate. Telefon 056/146804; 092.968.536. (16343)

LUXTEN LIGHTING SA caută INSTALATORI pentru montarea contoarelor de apă AEM. Telefon 255274. (17105)

SC NDB LOGISTICA ROMANIA angajează personal (bărbați) organizați, motivați, dinamici, 25-30 ani, pentru o nouă experiență profesională. C.V. la telefon/ fax 213474. (17254)

Angajez MĂCELAR tranșator, vârsta maximă 35 ani. Informații telefon 094.773.149. (17352)

SC DORADI IMPEX angajează 2 AGENȚI COMERCIALI, băieți sau fete și 2 MUNCITORI NECALIFICAȚI. Se oferă condiții avantajoase. C.V. se depun în Micălaca, bl. 304D, vârsta maximă 30 ani. Relații telefon 279967. (17372)

Angajăm MUNCITORI în convenție, la secția broderie. Condiții: femei, vârsta maxim 45 ani. Telefon 057-250505. (f. 1515436)

Angajez PERSONAL pentru VÂNZĂRI și SECRETARIAT de preferință femei 25-35 ani. Telefon 094.539.897; 056/ 194730. (17525)

Angajăm BARMANĂ și OSPĂTARĂ (femei). Telefon 237739. (17530)

Angajez BRUTAR cu diplomă, vechime minimă 5 ani. Telefon 095.783.596. (17358)

Angajez BARMANĂ, str. Ștefan Cicio Pop nr. 23. Telefon 094/127.307. (17402)

SOCOM „PIELARUL" Arad, str. Ghiba Birta br. 16, angajează: CONFECȚIONERE fețe încălțăminte calificate și la masă. Se asigură posibilitatea realizării unui câștig nelimitat pe toată perioada anului. Telefon 236116 sau, str. Ghiba Birta nr. 16, Biroul Personal. (17453)

Angajez ȘOFER cu viză SCHENGEN pentru Tir MAN, nou. Telefon 092.273.740; 270404. (17583)

Angajez FEMEI pentru feliat pâine. Telefon 094.592.017. (17573)

Angajez BRUTARI cu experiență, condiții avantajoase. Telefon 094.592.017. (17573)

SNACK BAR angajează BUCĂTAR, zona Piața Soarelui, Micălaca. Telefon 092 395 121. (17608)

SOCIETATE COMERCIALĂ angajează VÂNZĂTOR și OPERATOR CALCULATOR. Informații la telefon 252842. (f. 1515452)

PRESTĂRI SERVICII

AER CONDIȚIONAT. Montăm și comercializăm. Telefon 214225; 092.457.097; 092/ 457.098. (17065)

AUTOMATIC SERVICE repară MAȘINI SPĂLAT automate, domiciliu. Telefon 259146; 094.241.398. (17551)

DIVERSE

Pierdut TELEFON CELULAR NOKIA 5110, parc vizavi Biserica MARANATA. Recompensă. Telefon 276537. (17537)

Asociația Familială ANCATEU Gurahonț, telefon 094.697.828, vinde MATERIALE DE CONSTRUCȚII: ciment, var, BCA, teracote, plăci azbociment, fier beton, glet, adezivi, plasă gard, gresie, faianță, bitum, mozaic, și var în saci. La cantități mari asigurăm transport gratuit în zona GURAHONȚ. (5172410)

DOAMNA GABI din PLOIEȘTI, lidera incontestabilă a vrăjitoarelor din România, care a câștigat locul I, la Congresul Vrăjitoarelor din Polonia, se află pentru câteva zile în orașul Timișoara. Cei interesați în vederea dezlegării cununiilor, scoaterii argintului viu, vindecării epilepsiei și impotenței, etc, o pot contacta la telefoanele: 044-124812, 093 422 018, 094 808 916. (17420)

DEPOZITUL DE ARMĂSARI ARAD, str. Dumbrava Roșie nr. 5, organizează în 12 iulie 2000, ora 12, licitație pentru închiriere 1.100 mp arabil. Telefon 094 962 787. (17423)

SC „EUROCALC" SA Săvîrșin, solicită acord de mediu pentru Cariera experimentală de Calcar Ornamental, în perimetrul Dealul Viilor-Dealul Poiana Mare, localitatea Săvîrșin. Eventualele contestații se pot depune la Agenția de Protecția Mediului, B-dul Dragalina nr. 16, Arad. (17409)

La data de 14 iulie 2000, ora 12, se vinde la licitație publică imobilul proprietatea urmăritului PAULIC ȘTEFAN situat în Arad, Faleză Sud, bl. 17, sc. A, ap. 8, cu prețul de strigare de 94.500.000 lei. Licitația va avea loc la sediul Judecătoriei Arad, camera 104, executor judecătoresc. Informații zilnic, orele 8-12. (17516)

TURISM

NOU! MARI REDUCERI DE PREȚURI!

ATLASSIB

Călătorești cu autocarele noastre moderne, în EUROPA: GERMANIA, AUSTRIA, FRANȚA, ITALIA, SUEDIA (plecări zilnice), BELGIA, OLANDA, DANEMARCA, ANGLIA, FINLANDA, NORVEGIA, SPANIA, PORTUGALIA, UNGARIA, IUGOSLAVIA.

NOU! Reduceri suplimentare pentru: elevi, studenți, pensionari și grupuri. Bd. Revoluției nr. 35, telefon 251871, 252727; Autogară, telefon 270562. O poartă deschisă spre Europa! (c.)

TURISM-OFERTĂ SPECIALĂ!

LITORAL TUNISIA: 8 zile, masă, avion, 289$; MONTENEGRO, CROAȚIA, 100 DM. Plecări vineri. Bilete de avion, autocar, asigurări, la tarife minime. Închiriem autocare și microbuse. AGENȚIA „MONTANA TOUR", Bd. Revoluției nr. 31. Telefon 213220; 095.615.675. (16063)

SCHIMBURI

Schimb apartament 3 camere, Micălaca 700 cu casă modestă în Arad. Telefon 219748. (16300)

ÎNCHIRIERI

ÎNCHIRIEZ SPAȚII COMERCIALE, 86 mp și 900 mp, toate dotările. Telefon 094 798 000. (16430)

Oferim spre închiriere spații comerciale pentru magazine, depozite, producție, etc. Telefon 281060; 281036. (17116)

Ofer spre închiriere SPAȚIU COMERCIAL, 61 mp, Aurel Vlaicu, bl. Z.26 cu 400 DM/lună. Telefon 093.438.784. (17561)

Închiriez apartament 2 camere, pe termen lung, caut familie serioasă. Telefon 219726 sau 266272, Micălaca. (17326)

Închiriez teren 1.020 mp, situat central. Telefon 092 344 446. (17138)

Casă de închiriat, 3 camere, bucătărie, baie, 50 DM, lunar, plata anticipat pe un an, Bujac. str. Lăcrămioarelor nr. 55. (17503)

Închiriez apartament 3 camere, la tineri căsătoriți sau 2 fete. Telefon 536522. (17400)

Închiriez apartament două camere, nemobilat, zonă centrală, pe termen lung. Telefon 534133, 264684. (17549)

Închiriez apartament 2 camere, parter, str. Abrud Micălaca (nemobilat). Telefon 222806; 094.958.818. (17563)

PIERDERI

Pierdut certificat medical eliberat de Spitalul Județean Arad pe numele Măciucă Daniela, perioada 22-31 mai 2000. Îl declar nul. (17495)

Pierdut tichet asigurare eliberat de ADAS Arad auto AR.04.HAJ proprietar Munteanu Gheorghe. Îl declar nul. (17492)

Pierdut certificat clasificare autobuz nr. AR.AX.108, proprietar DTc Arad eliberat de RAR Arad. Îl declar nul. (17469)

Pierdut chitanță vamă nr. 1959/28.06.2000 pe numele Gornicioi Rodica, eliberat de Vama Arad. O declar nulă. (17445)

Pierdut tichet RCA eliberat de ARDAF pentru AR.06.NBA, IFA 50 pentru SC NORD B.A.U SRL. Îl declar nul. (17437)

Pierdut legitimație de acces eliberată de SC Alfar SA Arad pe numele Moldovan Petru. O declar nulă. (17527)

Pierdut legitimație de acces eliberată de SC Feroneria SA pe numele Mănăstireanu Gheorghe. O declar nulă. (17545)

Pierdut carnet cecuri în numerar eliberat de Trezoreria Ghioroc cu file nefolosite de la Seria 0092290-0092300 către C.N.I Dr. BALTA MITRU. Îl declar nul. (17572)

† DECESE †

Îndurerați anunțăm decesul
DOINEI DRĂNĂU.
de 44 de ani, soră, cumnată și mătușă dragă. Înmormântarea va avea loc astăzi, 8 iulie, 2000, ora 16, la Cimitirul din localitatea ZĂDĂRENI. Rodica soră, Medina nepoată și Mihai cumnat. Dumnezeu să-i odihnească sufletul în pace!

Cu adâncă durere în suflet anunțăm încetarea din viață după o grea suferință a iubitului nostru soț, tată, bunic și străbunic
ing. ZARAY EDMUND,
în vârstă de 87 ani. Înmormântarea va avea loc, duminică, 9 iulie, ora 14, în Cimitirul Eternitatea (UTA). Familia îndoliată.

Cu adâncă durere anunțăm încetarea din viață a scumpei noastre mamă și bunică
HORNA FLOARE,
în vârstă de 84 ani. Înmormântarea va avea loc azi, 8 iulie 2000, ora 13,30 la Cimitirul Micălaca. Familia îndurerată.

Cu sufletul sfâșiat de durere anunțăm încetarea din viață în urma unui tragic accident a fiului nostru
CĂTĂLIN AVRAM
la vârsta de 21 ani. Înmormântarea va avea loc duminică, 9 iulie 2000, la Cimitirul din localitatea SEMLAC. Părinții, care te vor plânge veșnic.

Cu adâncă durere în suflet anunțăm decesul iubitului nostru soț, tată și bunic,

SABĂU ALEXANDRU,
în vârstă de 68 ani, după o lungă suferință. Înmormântarea va avea loc azi, 8 iulie 2000, ora 14, la Cimitirul Pomenirea. Dumnezeu să-l odihnească în pace! Familia îndoliată.

La 75 ani s-a stins din viață soțul meu,
DELIMAN AVACUM.
Înmormântarea va avea loc azi, 8 iulie 2000, la ora 13, de la Capela Cimitirului Pomenirea. Soția îndoliată.

† SERVICII FUNERARE †

SC „NOSFERATUM" SRL, ARAD, str. Ghiba Birta nr. 26, telefon 270437; Non stop 094.554.874, NĂDLAC, str. 1 Decembrie, nr. 4, telefon 092.922.337.
NON - STOP
SERVICII FUNERARE
COMPLETE.
SICRIE, RESPETE, CRUCI (prețuri de producător). ACCESORII: prosoape, batiste, panglică neagră, baticuri, mânere, lumânări, catafalc, șfeșnice, steag de doliu. SERVICII: capelă, spălat, îmbălsămat, îmbrăcat, transport intern și internațional. Asigurăm colaci, colivă, coroane, jerbe, fotografii profesionale, fanfară, organizăm pomeni. OFERTA BRAD: sicriu brad, respete, cruce - 900.000 lei. Transportul sicriului la domiciliu este gratuit!!!
(c. 44)

NON STOP (la orice oră)
„RO-STYL COMPANY"
Firma noastră este PRODUCĂTOARE DE SICRIE, cu magazin în: ARAD, str. M. Eminescu nr. 4 (vizavi Cinema MUREȘUL), telefon 057-211929, 094.537.715. EFECTUĂM SERVICII: spălat, îmbrăcat, îmbălsămat și transport cu personal calificat. ASIGURĂM MINIM: 8 modele de SICRIE din LEMN MASIV (nu din PAL sau furnir); SICRIE CU MÂNERE și ȘURUB (nu se bat cuie), SICRIE LUX, 5 modele LENJERIE DECES (respete), LENJERIE DE LUX, cruci lemn și metal. ACCESORII: catafalc, steag, prosoape, etc. INTERMEDIEM: fanfară, colaci, colivă, etc. FIIND PRODUCĂTORI, AVEȚI AVANTAJUL UNOR PREȚURI MINIME și POSIBILITATEA DE A PLĂTI ÎN RATE. Ofertă: sicriu stejar (cruce, respete) - 1.000.000 lei.
ANGAJĂM PERSONAL. (c.)

† CONDOLEANȚE †

Suntem alături de colega noastră VĂDUVA RODICA în marea durere pricinuită de decesul tatălui drag. Sincere condoleanțe familiei îndurerate! Colectivul Direcției pentru Tineret și Sport a Județului Arad. (17560)

Suntem alături de nașii noștri VIORICA și THEODOR AVRAM în neașteptata pierdere suferită prin trecerea în neființă a iubitului lor fiu
CĂTĂLIN AVRAM,
într-un tragic accident. Finii CAMELIA și IOAN KOTHAI. (17594)

Suntem alături de nașii noștri VIORICA și THEODOR AVRAM în greaua suferință pricinuită de moartea prematură a fiului
CĂTĂLIN AVRAM.
Finii VOICHIȚA și DUMITRU LUPU. (17595)

Cu tot sufletul suntem alături de prietenii noștri VIORICA și THEODOR AVRAM în greaua pierdere a fiului
CĂTĂLIN AVRAM,
într-un tragic accident. Sincere condoleanțe! Familia DOINA și NELU FAUR și copiii COSMIN și COSMINA. (17596)

Aducem un ultim omagiu celui care a fost
profesor
IOAN BULZAN
din Răpsig. Dispariția lui fulgerătoare ne-a lăsat pe toți înmărmuriți de durere. Dumnezeu să-l odihnească în pace! Familia Pavel Bulzan.

Transmitem cele mai sincere condoleanțe doamnei Deliman Eva, în aceste triste momente prilejuite de trecerea în neființă a celui care a fost
DELIMAN AVACUM,
om de mare omenie și noblețe sufletească. Familia av. Jurcă Sever. (17601)

Un ultim omagiu celui care a fost un bun vecin,
SABĂU ALEXANDRU,
din partea locatarilor proprietari din str. Crișan nr. 1. Odihnească-se în pace! (17606)

Suntem alături de colegul nostru TÎRJOIANU DAN, șeful sectorului MECANIC la SC ALFAR SA ARAD în clipele grele ale decesului mamei sale,
TÎRJOIANU CAROLINA
și transmitem sincere condoleanțe familiei îndoliate. Dumnezeu să o ierte! (17609)

Sincere condoleanțe familiei Avram, la greaua încercare pricinuită de decesul fiului,
AVRAM CĂTĂLIN.
Dumnezeu să-l odihnească! Familia Pascu. (17611)

Aflând de dispariția fulgerătoare, la numai 21 ani a celui ce a fost prietenul nostru
CĂTĂLIN AVRAM,
din SEMLAC, suntem alături de familia îndoliată. Adi și Ioana. (17618)

Condoleanțe doamnei NAZAR și familiei DRĂGAN TIMOFTEI, din partea familiilor OPREAN și TOMOȘ. (17622)

† COMEMORĂRI †

Azi, 8 iulie învățătoarea
VIOLETA PĂCURARIU
ar fi împlinit 49 de ani. Nu te-am uitat niciodată. Mama Vioara, fratele Nelu, cumnata Doina, soțul Septimius cu fiica Mirela și ginerele Puiu, nepoții Silviu și Cristian.

Readuc în memoria celor care au cunoscut-o, au stimat-o și au apreciat-o, cât și colegilor de la Spitalul de Obstetrică și Ginecologie „Dr. Salvator Vuia" pe cea care a fost
dr. LEVESSY BONEU AURORA,
că au trecut 19 ani de la trista despărțire. Un gând pios în amintirea ei. Vladimir. (17623)

La patru ani de la dispariție, tulburăm pentru o zi cu pioase aduceri aminte, somnul etern al aceluia care a fost, avocat
MIRON BODNAR.
Dumnezeu să îl odihnească în pace! Toți cei care l-am iubit și îi respectăm memoria. (17473)

Au trecut 6 săptămâni de la moartea celui care a fost dragul nostru soț, tată, socru, frate, cumnat, bunic
ARTAN CORNEL.
Parastasul va avea loc în, 9 iulie 2000, la ora 19, la Cimitirul Eternitatea. Vei fi veșnic cu sufletul aproape de noi. Familiile: Artan. Ermurache, Pop, Ciutar. (17526)

Vă readucem în memoria celor ce v-au cunoscut și iubit, dragii noștri părinți
ABRUDEAN SIMION și ABRUDEAN ELISABETA,
din BOCSIG. Fie-vă somnul lin. Familia BRANC. (17363)

Se împlinește un an de când a plecat pe ultimul drum dintre noi, cea care a fost

TODA IULIANA.
Au curs multe lacrimi la mormânt și vor mai curge. Nu te vom uita niciodată. Soțul, fiica, ginerele și nepoatele Adelina și Bianca. (17313)

Tristă și neuitată va rămâne pentru noi ziua de 9 iulie 1999, ziua în care ne-a părăsit pentru totdeauna cea care a fost o bună soție, mamă și bunică
DÎRLEA FLORIȚA.
Dumnezeu s-o odihnească în pace! Comemorarea va avea loc, duminică, 9 iulie 2000, la Biserica din GALȘA. Familiile îndoliate: Dîrlea, Baciș și Anghel.

Domnul Dr. NEAGOTA ALEXANDRU DORU și soția IANA aduc mulțumiri d-lui Dubăț Gheorghe, d-nei Maria, d-lui Blaga Dorel și soția Gitta, d-nei Budiu Paraschiva și tuturor celor care au avut un gând de pioasă amintire în trista zi a comemorării parastasului de 40 zile a celei care a fost regretata
LUCREȚIA NEAGOTA.
Dumnezeu să o odihnească în pace! (17450)

Se împlinesc 6 săptămâni de la trecerea în neființă a celei care a fost mamă, soacră și bunică
MOLDOVAN SUSANA.
Te vom plânge mereu: fiica Viorica, ginerele, nepoatele Mihaela, Florina și Cristina. (17544)

Cu nemărginită durere și dragi amintiri anunțăm împlinirea azi, 8 iulie 2000, a șase luni de la trecerea în veșnicie a iubitului nostru soț, tată și bunic
COSĂU VASILE.
Te vom iubi mereu, dragă tată!. Familia Cosău. (17546)

S-a împlinit 1 an, respectiv 3 ani de când adunăm într-un buchet, florile dragostei, durerii și neuitării și-l așternem pe mormântul celor care au fost cei mai buni și dragi părinți, bunici,

PANDA FLOARE și ALEXANDRU.
Puțin ați trăit, mult v-am iubit, mereu vă vom plânge. Fiii și nepoții, veșnic nemângâiați. Parastasul va avea loc, duminică, 9 iulie 2000, la Biserica UTA. Familia PANDA. (17580)

● PRODUCE ȘI MONTEAZĂ UȘI ȘI FERESTRE DIN PVC
ARMAT CU PROFILE TROCAL GERMANIA
● PRODUCE ȘI VINDE GEAM TERMOPAN

SATLINE

SALON DE EXPOZIȚIE:
ARAD, PIAȚA MIHAI VITEAZU
BL. M 7, PARTER
TEL./FAX. 057/25 14 61; 094 50 72 11

SC PRODAGRO BIAN SRL
ARAD, str. Bicaz nr. 6
CF R3028952
TEL/FAX 057/288306

ATENȚIE AGRICULTORI

◆ SC PRODAGRO BIAN SRL ARAD, str. Bicaz nr. 6, vinde din stoc la prețuri reduse:

- ONEZIN 50 PU
- GUARDIAN
- HARNESS
- FRONTIER
- PANTERA
- GALAXY
- SDMA 600
- Substanțe pentru dezinsecția spațiilor de depozitare (RELDAN, K'OTHRINE) și a locuințelor (FENDONA)
- Îngrășământ foliar (BASFOLIAR) cu 27% Azot + microelemente, pentru: porumb, fl. soarelui, soia, sfeclă, cartof etc.

FOARTE IMPORTANT!!!
◆ La cultura de floarea soarelui se constată declanșarea unui atac de boli (Phomopsis, Phoma). Pentru combaterea lor, PRODAGRO BIAN vă oferă: KONKER, BAVISTIN, CALIDAN.
Plata se poate face și în compensare cu cereale (grâu, orz, orzoaică).
◆ ACHIZIȚIONĂM: ORZ, ORZOAICĂ, GRÂU, cu plata la livrare.

Informații la telefon 057/288306; 057/288000.

(1515343)

● KLUDI ●
Dă forma apei

Produsele renumitei firme germane
Acum și în Arad

Prin
SC INSTAL IMPEX SRL
Distribuitor autorizat pentru zona de Vest
Depozit: str. Dorobanților nr. 55 tel.: 057/211292
Magazin: str. Episcopiej nr. 24 tel.: 057/270091

Oferta noastra mai cuprinde:
- Țevi și fitinguri din cupru - SANCO - Ø15-Ø28
- Țevi mulistrat PeX-Al-PeX-HAKA - și accesoriile aferente
- Fitinguri zincate 3/8'' - 2'', curbe sudură trase 3/4'' - 2''
- Țevi și fitinguri din PVC, PE, PP pentru rețele de apă și canalizare
- Dedurizator FLODRAVIN 3000
- Căzi, cabine pentru duș, rezervor WC LAGUNA și GEBERIT
- Corpuri încălzire din oțel - DUNAFERR - pompe GRUNDFOSZ
- Tuburi izolatoare pentru țevi - THERMAFLEX -
- Robineți cu sferă pentru apă și gaze 1/2'' - 2''
- Coliere țeavă cu diblu 3/8'' - 2''; Ø15-Ø219
- Contoare Zenner la preț de fabrică

NU UITAȚI!
NOI VĂ OFERIM PRODUSE DE CALITATE LA PREȚ DE IMPORTATOR

PRIMĂRIA ORASULUI INEU
ANGAJEAZĂ CU CONVENȚIE UN JURIST

Cerințe:
- cunoștințe operare PC
- o limbă străină de circulație internațională
- absolvent al Facultății de Drept cu licență
- vârsta maximă 40 de ani

Informații suplimentare tel. 511550.
Cererile se depun la Registratura Primăriei până la data de 14.07.2000.

(Chitanța 2760426)

HALĂ DE ÎNCHIRIAT
OFERIM spre închiriere sau vânzare o HALĂ în suprafață totală de 4.000 m2 (pe două nivele),
pretabilă la activități de producție sau depozitare, dotată cu toate utilitățile - curent, apă, încălzire, telefon, rampe de descărcare auto și CFR, lift etc, situată în ARAD, zonă comercială.
INFORMAȚII LA TEL. 092 275278.

(128687)

PUBLICAȚIE DE VÂNZARE
Anul 2000, luna IULIE, ziua 19

În temeiul Titlului Executoriu nr. 25293/11.04.2000 și în conformitate cu prevederile art. 55 din Ordonanța Guvernului nr. 11/1996, aprobată prin Legea 108/1996, se face cunoscut prin prezenta că în **ziua de 19, luna IULIE, anul 2000**, se vor vinde prin **LICITAȚIE PUBLICĂ** următoarele bunuri mobile, aparținând debitorului **SC CEREALCOM SA**, cu sediul în Arad, str. 6 Vânători, nr. 51, cod fiscal R 9672889:

Denumirea bunului mobil	***Prețul de pornire al licitației (fără TVA)***
1. Locomotiva LDH 175	175.052.348 lei
2. Vagon UAGPS acoperit	30.671.350 lei

Licitația se va desfășura la sediul debitorului SC CEREALCOM SA, din Arad, str. 6 Vânători, nr. 51, cu începere de la ora 11.
Informații suplimentare se pot obține la sediul debitorului sau la sediul Administrației Financiare a Municipiului Arad, et. I, cam. 26, orele 8.30 - 10.30.

(1515422)

BIROTICĂ
Loximia Splaiul Gen. Gh. Magheru Bl. 329B (Micalaca
Tehnica de calcul Tel./Fax: 057/270111; 270100, Arad
- PC compaq Garanție 3 ani
- Imprimante EPSON
- PC Pentium începând de la 85 USD+TVA
Copiatoare MINOLTA
Seifuri
Mobilier de birou
Mașini de numărat bancnote

UN PC PERFORMANT
PC AMD K6 2 500 MHz
-32 Mb SDRAM PC 100
-Hdd 5.1 GB QUANTUM LB
-Monitor 14" digital
-Placa video 4 Mb AGP
PRET : 399 $
Kit multimedia +57 $
CD ROM 48x SONY+Sound+boxe
GARANȚIE 3 ANI
COMPUTER FORCE
ARAD
-Blv. Revolutiei Nr. 101
Linga dispeceratul "GETAX"
-ORAR: Luni-Vineri 9-17
Sambata 9-13
tel. 057-280.785
Timisoara 056-191.334
Oradea 059-135 338
CALCULATOARE IMPRIMANTE ACCESORII
Sisteme pretestate
3 ani garanție
6 ani experienta
GRATUIT ! Livrare si instalare la domiciliu

GOMAR LUX S.A.
CABLURI ȘI CONDUCTORI ELECTRICI
(CYY, CYABY, MCCG, MSUDC, MYYM, FY)
ARAD, STR. MEȘTERUL MANOLE NR. 2
(INCINTA TIAB)
TEL. 057-289468.

(1420653)

BANCA ROMÂNĂ PENTRU DEZVOLTARE
BRD
Vă oferă carduri bancare în lei și USD pentru persoane fizice și juridice
Telefon: 253280

ADEVĂRUL

COTIDIAN INDEPENDENT ARAD

Anul XII, nr. 3048

Luni, 10 iulie 2000 ● 12 pagini ● 2500 lei ● e-mail: adevarul@arad.ro

BRAT Publicație auditată în semestrul II 1999

Tiraj mediu zilnic vândut: 34.958

WEST BANK
B-dul Revoluției nr. 88, 2900 ARAD
AGENT WESTERN UNION | MONEY TRANSFER
Cel mai rapid mod de a primi bani din întreaga lume!

TURNĂTORUL

De regulă, turnătorii se aleg dintre mediocrități. Inși incapabili să răzbată în viață prin forțe proprii, încearcă să se ridice turnându-și colegii. Neghiobul incapabil de învățătură se pune bine cu profesorul, dându-i în gât pe ceilalți elevi, de regulă pe cei valoroși, cu scopul clar de a-i îndepărta de bunăvoința acestuia.

Pe vremea împușcatului se turna la Securitate, iar acum la S.R.I. Odioși au fost, sunt și vor fi. Căci turnătoria se dovedește, în cele mai multe cazuri, rentabilă. Aducătoare de foloase. Câteodată însă turnătorul suportă consecințe teribile. Un criminal condamnat pe viață și-a turnat colegul de celulă - un alt criminal la fel de odios - că vrea să evadeze. Viețașul turnat a aflat și s-a răzbunat, în urmă cu puțin timp, într-un penitenciar de maximă securitate ... tăindu-i beregata. În lumea agenților secreți, turnătorii se trezesc cu un glonț în ceafă.

Turnători ordinari, gunoaie umane, ratați ori neîmpliniți se găsesc peste tot. Neputincioșii din lumea politicii încearcă să parvină gudurându-se pe lângă șefii cei mari, făcându-le servicii și prefăcându-se slujitori devotați. După cunoscute reguli verificate în Balcani, turnătorii au învățat că dregătoriile se vând și se cumpără la Înalta Poartă. O pungă de galbeni în buzunarul Marelui Vizir poate răsplăti turnătorul cu un caftan, cu vreo dregătorie. Sau cu iatagan în beregată, dacă adversarii săi au avut punga mai mare.

Sunt partide românești roase pe dinăuntru de acțiunile destabilizatoare ale turnătorilor. Sub pretext că luptă pentru afirmarea și promovarea tinerilor politicieni, un partid ce părea puternic la un moment dat se află acum în pragul dezintegrării. Turnători ordinari, gunoaie se găsesc și prin alte partide. Năpârcile au început să scoată capete hidoase. Șarpelui capul trebuie să i-l zdrobești, dacă vrei să fii sigur că nu mai poate mușca. Dihania nu trebuie lăsată să-și inoculeze veninul mortal.

ȘTEFAN TABUIA

(Continuare în pagina 4)

5000 de arădeni, participanți la „Marșul Durerii", au exclamat:

SĂ NE ÎNTOARCEM LA DUMNEZEU!

Foto: ȘT. MATYAȘ

pag. 3

BAC 2000 - la final

pag. 3

VARA NEGOCIERILOR

Cunoscutul analist politic Ion Cristoiu comentează în exclusivitate pentru cititorii ziarului „Adevărul" evenimentele săptămânii.

- *Liberalii i-ar putea trăda pe ApR-iști, făcând jocul Cotrocenilor.*
- *Românii vor o schimbare politică în favoarea PDSR-ului.*
- *Actualii guvernanți nu știu să piardă.*

pag. 5

MOBIL VENEZIA
■ MOBILIER MODERN LA COMANDĂ
■ AMENAJĂRI SPAȚII COMERCIALE
■ MATERIALE IMPORT
■ CALITATE SUPERIOARĂ
STR. VIȘINULUI NR. 74
TEL: 057/224885
092/777361

TRICOUL ROȘU
& TRAFT

Mercedes-Benz
AutoSchunn
Partener Autorizat Mercedes-Benz
Micălaca DN7 FN
Tel/Fax: 057/286680
057/281474
E-mail: office@auto-schunn.ro
Web: http://www.auto-schunn.ro

SPORT

◆ *Etapa a III-a a Campionatului Național de Motociclism viteză de la Arad* ◆ *Astra-Trinity, în cantonament la Moneasa* ◆ *Retrospectiva fotbalului juvenil*

pag. 7-8

Pe strada, în cartierul și în localitatea ta se întâmplă multe lucruri interesante. Vrei să le cunoști, vrei să afli tot ce se petrece în jurul tău. Vrei să știi ce fac, dar mai ales ce nu fac autoritățile locale, cum te reprezintă cei pe care i-ai ales, cum sunt cheltuiți banii tăi. Vrei să fii zilnic bine și corect informat? Dorești un ziar în care să găsești răspuns la întrebările care te frământă?

ABONEAZĂ-TE LA ADEVĂRUL

■ Pentru luna august, prețul abonamentului este de numai 32.300 lei ■ Se pot face abonamente și pe trei luni, șase luni și un an ■ Abonații pot câștiga lunar 10 premii de fidelitate în valoare de o jumătate de milion de lei fiecare.

■ *La sfârșitul anului, abonaților le vor fi oferite premii speciale în valoare de zeci de milioane de lei.*

PENTRU ABONAȚI, ZIARUL COSTĂ DOAR 1300 LEI

● FERESTRE ȘI UȘI DIN ALUMINIU ȘI P.V.C.
STR. ROȘIORI 26 TEL/FAX: 289053
ALGLASS
● GEAM TERMOPAN ● FIRME ȘI RECLAME ● MOBILIER LA COMANDĂ
PIAȚA SPITALULUI BL. 1 D, TEL/FAX: 253868

CALENDAR

◆ Astăzi, Soarele răsare la ora 5,30 și apune la ora 21,18 minute.

◆ Au trecut 192 de zile din acest an. Au mai rămas 174 de zile până în 2001.

◆ **Praznicul zilei: Biserica Ortodoxă:** Sf. 45 Mucenici din Nicopolea Armeniei; **Biserica romano-catolică:** Cei șapte fii ai Sf. Felicitas; **Biserica greco-catolică:** Sf. 45 de martiri din Nicopolea Armeniei (+319).

A venit BARZA!

La Arad: Gheorghe Vlad, Daragiu Robert-Viorel, Tamaș Iris-Maria, Arjoca Ana-Maria, Bălean Cătălin-Ionuț, Bulboacă Bianca-Beatrice, Bondrea Daniela-Oana, Ilie Ștefan-Ovidiu, Vesa Beniamin-Andrei, Corsenț Mihaela-Simina, Pop Diana, Buteanu Casian-Laurențiu, Iovănaș Nicolas, Cseszko Adam, Cozma Gheorghe, Malița Alexandru-Andrei, Rus Andreea, Pasc Lucian-Marius, Ifrim Andreea-Maria, Bușurcă Daniel, Cenușă Roberta.

La Ineu: Crișan Andrei, Birău Paula.

METEO

Vremea va fi în general frumoasă. Cerul va fi variabil în cursul zilei, dar se va înnora treptat noaptea. Spre dimineață, izolat, se vor semnala averse de ploaie și descărcări electrice. Vântul va sufla slab la moderat, din sector vestic.

Temperaturi maxime: 22 - 25°C. Temperaturi minime: 13 - 16°C.

Meteorolog,
Carmen Șarga

În zilele toride ale verii - o oază de răcoare:

Restaurantul Clubul Presei

Arad, B-dul Revoluției nr. 81 (lângă Astoria)

◆ Ambianță plăcută, reconfortantă

◆ Băuturi răcoritoare, bere rece la halbă și sticlă, meniuri diverse la prețuri deosebit de accesibile.

◆ În sălile de 20, 30 și 100 de locuri pot fi organizate nunți, banchete, mese festive în condiții avantajoase.

Informații la telefon 280989.

Talcioc LICHIDAREA GOSPODĂRIEI

Cea mai bună piață a orașului - din punctul de vedere al cumpărătorilor - a fost mai săracă din cauza ploii. Firește, toată lumea s-a „tras" înspre mesele acoperite.

Un cetățean în vârstă își strângea în grabă marfa, care cuprindea lucruri din întreaga gospodărie: fierăstraie, butoi, sobă de gătit, foarfeci etc.

Iată prețurile: pantaloni stofă - 130.000; blugi LEVI'S - 150.000; compleuri sport bărbătești NIKE - 120.000; cămăși - 70.000; cravate 50.000; sandale - 140.000; sandale bărbați - 170-200.000; pantofi sport ADIDAS - 180.000; șlapi - 25-45.000; pantofi piele - 220.000; bocanci - 200-250.000; veste „NATO" - 180.000; borsete - 50-70.000; cuțite de vânătoare - 80.000; joc video Nintendo - 70 DM; covoare - 500.000; carpete - 180.000; ochelari de soare - 40-60.000; șepci sport - 35.000; mingi de fotbal 80.000; rachete tenis - 150.000; genți de voiaj - 60-150.000; poșete - 80.000; moară mică - 250 DM; mașină de înfiletat-desfiletat Bosch - 120 DM; ceasuri de mână - 70-220.000; ceasuri de damă - 50-120.000; cort 4 persoane - 200 DM; vană de fontă - 1 milion lei; video Grundig - 80 DM; TV color Normende - 700.000 lei etc.

A. BOROȘ

Au plecat dintre noi!

✝ Sabău Dimitrie (1955), Pataki Agnes (1914); Cojocza Verginia (1938); Răduț Maria (1908); Burcă Aurica (1923); Becov Petronela (1919); Lucuța Petru (1954); Fekete Francisc (1949); Covaci Estera (1905).

CINEMATOGRAFE

Dacia: Un gigolo de doi bani (SUA); 9,30; 11,45; 14; 16; 18; 20

Mureșul: Regii deșertului (SUA) 10; 12; 14; 16,30; 19

Arta: Stigmata (SUA) 15; 17; 19

Sala Mică: Teroare nevăzută (SUA) 15,30; 18,30

Progresul: Masca lui Zorro (SUA) 17,00

Rutina, bat-o vina! (SUA) 19,00

din 9 iulie: Afaceri necurate (SUA) 17,00

Furtună, peripeții și dragoste (SUA) 19,00

UTILITARE

PIEȚE, TÂRGURI

Astăzi este zi de piață la Curtici, Nădlac, Bocsig, Gurahonț, Moneasa, Pilu, Vladimirescu. Tot astăzi se organizează târg săptămânal la Gurahonț, și Bârzava.

Mâine, marți, este zi de piață la Sebiș, Almaș, Apateu, Semlac, Sântana, Șilindia, Vârfurile.

FARMACIA DE SERVICIU

Farmaciile „**Sinapis**", B-dul Revoluției, nr. 88, lângă Noul Stil, telefon 282369, „**Noua Farmacie**", str. Andrei Șaguna, nr. 15, telefon 948 sunt de serviciu cu program non-stop.

URGENȚE STOMATOLOGICE ...

... asigură Cabinetul din str. Crișan (în spate la Gionelli), program non-stop. Telefon: 253794.

... urgențe stomatologice asigură și cabinetul din B-dul Revoluției nr. 62, ap. 17, între orele 9,00-19,00. Telefon: 256665.

ÎNTRERUPERI DE CURENT

Luni: Str. Zimbrului, Caransebeș, Gogol, Magheran, Crângului, Guttenbrunn (p) (ora 9-14). **Marți:** Str. Zimbrului, Caransebeș, Gogol, Magheran, Crângului, Guttenbrunn (p) (ora 9-14), B-dul Iuliu Maniu Bl. 1, 3, 5, 7, 16, 18, 22, 24, 26, 28, 30, 32, 34, 36, Str. Gen. Moșoiu, A. Russo, Bolintineanu și B-dul Maniu, Revoluției, Vasile Milea, Ioan Suciu (p).

Recital Bach

Marți, 11 iulie, orele 19,30, la Biserica Evanghelică (Biserica Roșie) melomanii sunt invitați la un Recital Bach. Soliste Eva Megyesi-Balogh - orgă și Silvia Sorina Munteanu - mezzosoprană.

HOROSCOP

Luni, 10 iulie

BERBECUL (21.03-20.04). Acționați cu mult zel în tot ceea ce faceți, lucru pe care șeful dvs. îl apreciază cum se cuvine.

TAURUL (21.04-20.05). Încercați să profitați de conjunctura favorabilă existentă și de posibilitățile de afirmare care vi se oferă.

GEMENII (21.05-20.06). Știți bine unde doriți să ajungeți și cum trebuie să procedați pentru a obține ceea ce v-ați propus, așa că n-aveți nevoie de ajutorul nimănui în momentul de față.

RACUL (21.06-22.07). Situația se află în permanență sub control și reușiți să anticipați exact desfășurarea evenimentelor.

LEUL (23.07-22.08). Vă adaptați cu ușurință la toate schimbările care se produc și activitățile pe care le întreprindeți se dovedesc extrem de inspirate.

FECIOARA (23.08-22.09). Există anumite probleme de natură personală ce nu pot fi rezolvate acum, deoarece nu reușiți să dați de persoanele care vă pot ajuta în acest sens.

BALANȚA (23.09-22.10). Discutați în prealabil cu șeful dvs. despre acțiunile pe care intenționați să le demarați în viitorul apropiat, pentru a afla și punctul lui de vedere referitor la acestea.

SCORPIONUL (23.10-21.11). Progresele pe care le faceți sunt greu observabile și mai degrabă se poate spune că bateți pasul pe loc.

MOCHETA

Arad, Piața Gării
Telefon 235221
Vinde și montează mochetă la prețuri cu o reducere de
10-20%

SĂGETĂTORUL (22.11-21.12). Evoluția dvs. în continuare și rezultatele pe care le veți obține depind în mare măsură de dvs. și de ceea ce aveți de gând să întreprindeți.

CAPRICORNUL (22.12-19.01). Situația în care vă aflați nu este totuși gravă: resursele de care dispuneți vă permit să vă afirmați pe plan profesional și să avansați pe scara ierarhică.

VĂRSĂTORUL (20.01-19.02). Aveți câteva obligații de care trebuie neapărat să vă achitați în această zi.

PEȘTII (20.02-20.03). Se pare că nu vă prea simțiți în apele dvs., dar nu peste mult timp veți reveni la optimism. Nu sunteți entuziasmat că trebuie să rezolvați unele probleme.

Angajări

S. C. ATLASSIB SOCIETATE DE ASIGURĂRI S. A.
cu sediul central în Sibiu
Angajează
Director - inspector agenție pentru localitatea ARAD în următoarele condiții

- studii superioare
- vârsta maximă 40 ani
- persoană dinamică, cu aptitudini pentru acest domeniu
- constituie avantaj experiența în domeniul asigurărilor
- posesor carnet conducere
- domiciliul stabil în localitatea Arad

Relații suplimentare la telefon 095-655985

ALIANȚA ANTI SUICID

O MÂNĂ DE AJUTOR
LINIA VIEȚII

057/214214
între orele 20,00-08,00

Vă ascultă, vă înțelege și vă ajută

BIROTICA

Leximis® Splaiul Gen. Gh. Magheru Bl. 329B (Micalaca)
Tel./Fax: 057/270111; 270100, Arad

- Tehnică de calcul
- PC Compaq Computers Garanție 3 ani
- imprimante EPSON Hewlett Packard
- *PC Pentium începând de la 85 USD+TVA*
- Copiatoare MINOLTA
- Seifuri
- Mobilier de birou
- Mașini de numărat bancnote

ADEVĂRUL
COTIDIAN INDEPENDENT ARAD

Editor: S.C. ADEVĂRUL S.R.L. Arad

COD FISCAL R 1681938 ● COD SICOMEX 19.604 ● CERTIFICAT J 02/1886 / 31X 1991 ● COD SIRUES 020956601 ● ISSN 1220 -7489

Redacția și administrația: 2900 Arad, Bd. Revoluției nr. 81. Telefoane: SECRETARIAT - 281802, fax 280655, 280625; ADMINISTRAȚIE - CONTABILITATE - 281797; MICA PUBLICITATE - 210775; MAREA PUBLICITATE - 280904; CLUBUL PRESEI - 280989.

Consiliul de administrație: președinte - **DOREL ZĂVOIANU,** telefon 281802, 280625; vicepreședinte - **MIRCEA DORGOȘAN,** telefon 210776; membri: **DOREL BARBU,** telefon 281797; **NICU COJOCARU,** telefon 280904; **MIRCEA CONTRAȘ,** telefon 280854.

Colegiul de redacție: MIRCEA CONTRAȘ (redactor-șef); **MARCEL CANCIU** (șef secție foto), telefon **281701; ALEXANDRU CHEBELEU** (șef secție sport), telefon **281701; NICU COJOCARU** (șef secție publicitate) telefon/fax: **280904; GABRIELA GROZA** (secretar general de redacție), telefon **280854; VASILE FILIP** (șef secție cultură-învățământ), telefon **281855; 280003; SORIN GHILEA** (șef secție tineret) telefon **281855, 280003; IOAN IERCAN** (șef secție politică), telefon **280943; DORU SAVA** (șef secție social-economic), telefon **281738; ȘTEFAN TABUIA** (șef secție actualități), telefon **281855; 280003; DOREL ZĂVOIANU** (președinte al Consiliului de administrație), telefon **281802, 280625.**

Tiparul executat la S.C. MEDIAGRAF S.A. ARAD, str. Feleacului F.N., telefon 250902, fax 250920

„Adevărul" poate fi citit și pe Internet la adresa http://adevarul.arad.ro

Echipa de serviciu
AUREL DARIE
-secretar de redacție.
Dina Rujan, Ramona Vidulescu
– tehnoredactare computerizată.
Diana Duțu, Doina Jurcă
– corectură.

CURSUL VALUTAR*

- VALORI ÎNREGISTRATE LA SFÂRȘITUL SĂPTĂMÂNII

Denumirea valutei	BNR	BCR		BRD		Banca Transilvania		Banca Agricolă		Bursa neagră	
		C	V	C	V	C	V	C	V	C	V
Dolar	21454	21360	21560	21300	21530	21400	21520	21290	21570	21300	21400
Marca germană	10511	10252	10665	10315	10531	10400	10560	10280	10410	10300	10400

BACALAUREAT 2000 - LA FINAL

Vineri 7 iulie, s-a desfășurat ultima probă a examenului de bacalaureat - proba la alegere din profilul opus. Mulți elevi au optat pentru educație fizică, o materie care - la temperaturile de acum - se anunța ca fiind cea mai dificilă și riscantă. Probele de sport s-au desfășurat pe terenurile de la Liceele Pedagogic, „Moise Nicoară" și Construcții, acestea fiind întrerupte la orele amiezii, când canicula era într-adevăr periculoasă. În orice caz, șase ambulanțe erau pregătite să facă față eventualelor accidente.

***

În cursul zilei de ieri, 9 iulie, în toate cele 19 centre de bacalaureat din județ s-au afișat rezultatele. Astăzi, elevii nemulțumiți de nota obținută la una sau la mai multe probe, pot depune contestații, lucrările fiind recorectate în unitatea școlară în care elevul a susținut bacalaureatul. Într-o ultimă fază, lucrările pentru care s-au depus contestații pot ajunge la Comisia județeană de bacalaureat, care va finaliza și afișa rezultatele până joi, 13 iulie, orele 15,00.

C. L.

Emoții în așteptarea rezultatelor care întârzie să fie afișate
Foto: **ONORIU FELEA**

5000 de arădeni, participanți la „Marșul Durerii", au exclamat:

SĂ NE ÎNTOARCEM LA DUMNEZEU!

O mulțime impresionantă de arădeni a pornit ieri, din fața viitoarei Catedrale Ortodoxe, într-un „Marș al Durerii", protestând împotriva abrogării de către Camera Deputaților a articolului 200 din Codul Penal.

Sub pavăza crucii, a simbolurilor credinței creștine, flancate de steaguri tricolore îndoliate, în acordurile Fanfarei reunite a bisericilor baptiste și penticostale, având în frunte preoți ortodocși și pastori ai bisericilor creștine, 5000 de arădeni au parcurs traseul Podgoria-Teatru-Primărie. Pe pancarte se citea: „Pentru Viață", „Nu, homosexualității", „Pro Familia", „Iisus este Adevărul".

Pe platoul din fața Palatului Administrativ participanții la marș s-au rugat împreună și au ascultat opiniile mai multor lideri religioși: **Viorel Iuga**, pastor la biserica „Speranța": „Să rămânem lângă Scriptură. Să ne schimbe Scriptura pe noi și nu noi Scriptura". Primarul **Dorel Popa** aprecia drept exercițiu democratic prezența miilor de arădeni de diferite confesiuni la acest miting. Protopopul **Iov Orădan** a vorbit despre sănătatea sufletească și trupească a poporului iar pastorul **Ioan Zaharia** atrăgea atenția că „păcatul ne duce la moarte. Autoritățile sunt împotriva Legii lui Dumnezeu dacă fac ca păcatul să vină pe căi legale în țara noastră".

Pastorul Viorel Iuga concluziona, în încheierea mitingului: „Protestul nostru nu se încheie aici".

*

Orice om de bun simț care este și creștin nu poate accepta compromisul la care ne silesc structurile europene. Dacă, în conformitate cu modelul pe jumătate consacrat, vor veni să-și ceară drepturile minoritatea hoților, criminalilor, narcomanilor etc. vom ajunge să abrogăm Cele zece porunci dumnezeiești? Nici o civilizație oricât de înfloritoare materialicește n-a supraviețuit în declinul moralei.

Într-o lume în care Iisus a biruit de 2000 de ani, ne miră lipsa de la această manifestație, a reprezentanților de vârf ai ortodoxiei. Dacă P.S.P. Dr. Timotei Seviciu era, ieri, plecat din Arad, ne-am fi așteptat ca Episcopia Ortodoxă Română să fie reprezentată măcar de părintele vicar sau de vreun consilier, nu doar de părintele secretar. Să nu mai amintim că Facultatea de Teologie Ortodoxă n-a fost prezentă prin cele mai autorizate și mai de vârf personalități ale sale. Și asta, când am remarcat la miting, mulți ortodocși (după felul cum și-au făcut cruce).

În aceeași măsură ne întristează și ne uimește absența romano-catolicilor cât și a greco-catolicilor și asta pentru că biserica sunt și oamenii nu numai edificiile. Și biserica din care facem parte cu toții este cea luptătoare. Nimeni nu ajunge la Biserica Biruitoare fără să se implice trup și suflet în Biserica Luptătoare.

DANA TODOR

VINGA

ÎN URMA UNEI DEPĂȘIRI NEREGULAMENTARE

Un italian și iubita acestuia și-au pierdut viața

Sâmbătă, în jurul orelor 10,35, pe DN 69, pe raza localității Vinga, în apropierea limitei de județ cu Timișul, s-a petrecut un accident de circulație soldat cu moartea a două persoane.

„În timp ce cetățeanul italian Chidimi Renato 68 ani, din Brescia conducea autoturismul Mazda AR-01-HGK a efectuat o depășire neregulamentară și intrând pe contrasens s-a tamponat frontal cu autotirul marca DAF 33-B-2987 condus regulamentar din sens opus de cetățeanul turc Akdemiz Giyasettim, de 45 de ani, șofer la firma Ylmaz din orașul Mersin (Turcia), ne-a informat d-l **col. Moțiu Petrică** de la Serviciul Poliției Rutiere.

Impactul i-a fost fatal cetățeanului italian precum și prietenei sale **Blidar Elena** de numai 16 ani, din Arad, aflată și ea în autoturism.

Șoferul turc a fost internat în stare de șoc la Secția neurologie a Spitalului Județean Timișoara. Acesta transporta cu autotirul legume și fructe spre Germania. Deși a încercat să evite coliziunea, șoferul turc nu a reușit acest lucru, iar autotirul s-a răsturnat, fructele și legumele împrăștiindu-se pe o lungime de circa 50 m. Lucru de care au profitat cei aflați în zonă, care cu mic cu mare s-au apucat să-și facă provizii de cireșe, caise și ardei.

Autoturismul Mazda a fost distrus în totalitate.

D. A.

LICITAȚIE DE MASĂ LEMNOASĂ

Mâine, la sediul Direcției Silvice din Arad, va avea loc o licitație de masă lemnoasă „pe picior" și masă lemnoasă fasonată.

Gama oferită spre vânzare e foarte variată găsindu-se lemn de: stejar, cireș, salcâm, fag și aproape toate speciile din zona împădurită Arad - Timișoara. Ora de începere a licitației va fi 10,00.

B. O.

O NOUĂ COMISIE VA STABILI DREPTURILE PERSOANELOR CU HANDICAP

Președinții organizațiilor neguvernamentale din județul Arad, care desfășoară activități de protecție specială a persoanelor cu handicap, sunt invitate luni, 10 iulie, ora 10,00, la sediul Inspectoratului pentru persoanele cu handicap de pe strada Gh. Barițiu nr. 16, din Arad.

Scopul acestei întâlniri este constituirea Comisiei de expertiză pentru adulți, comisie care, în conformitate cu Ordonanța 102/1999 stabilește gradul de handicap și drepturile ce-i revin persoanei care se va prezenta în fața ei.

N. O.

„ULTIMUL TREN" DE PLĂȚI COMPENSATORII

Recent, Guvernul a emis un act normativ prin care abrogă ordonanța cu privire la plata de la buget a disponibilizaților colectiv.

Însă mai sunt disponibilizați care prind „ultimul tren" la plăți compensatorii. Anume aceia la care au început măsurile de precondiere înainte de intrarea în vigoare a noului act normativ.

În județul Arad, se află în cauză circa 300 de disponibilizați care provin de la Arno Aradul Nou, Agroindustriala Horia, Vitivinicola Barațca, Scânteia și Agroindustriala Șagu.

N. O.

I.A.S. BARAȚCA ÎNAPOIAZĂ DORITORILOR VIILE

Pe lângă cultura de căpșuni pentru care covăsânțenii sunt renumiți, ei se mai ocupă și cu viticultura.

De curând, I.A.S. Barațca a hotărât să restituie viile celor care doresc să le lucreze pentru că societatea respectivă nu-și mai poate permite întreținerea lor.

Viile vor fi preluate de Primăria Covăsânț și împărțite proprietarilor. **„Din nefericire, toți cei care au vii sunt persoane în vârstă, care nu-și mai pot permite să le lucreze, și nici utilaje nu avem. Ne temem că vor fi lăsate de izbeliște cum s-a mai întâmplat și cu câțiva ani în urmă"**, ne-a relatat primarul **Simion Ciceu**.

S. A.

544 DE „SLUJBE" ÎI AȘTEAPTĂ PE ARĂDENI

Agenția Județeană de Ocupare și Formare Profesională (str. Gh. Lazăr nr. 20), ne-a informat cu privire la situația locurilor de muncă vacante la data de 10 iulie 2000.

Constructor 2; Agent de asigurări 20; Agent vânzări 10; Agenți comerciali 1; Agent pază neînarmat 10; Barman 4; Bazachist 2; Bijutier 4; Bodiguarzi 4; Bucătar 3; Conducător auto 1; Confecționer îmbrăcăminte 30; Confecționer manual 10; Confecționere 30; Frezor 2; Horticultor 10; Inginer construcții 1; Instalatori 2; Lăcătuș 1; Legumicultor 10; Lucător comercial 1; Măcelar 3; Mecanic auto 3; Mezelar 2; Muncitori necalificați 33; Operator asamblare 200; Operator extracție 6; Ospătar 7; Pictori manuali 10; Prestator (bobinaj) 20; Rectificator 1; Sudor 2; Strungar 1; Sudor electric 50; Tinichigiu 3; Vopsitor 3; Zugrav 2; vânzător încasator 1.

Pentru această săptămână sunt nu mai puțin de 544 locuri de muncă disponibile din 43 de meserii. Numărul mare de oferte a fost ridicat de firma „Lucas" care intenționează să angajeze 200 de operatori asamblare. Așadar, aviz amatorilor!

N. O.

INCENDIILE DE SEZON PUN PE JAR POMPIERII

În cursul zilei de vineri, pe raza județului Arad au izbucnit patru incendii stinse de pompierii militari.

Gurahonț. Zece hectare din pășunea comunală și trei copaci s-au mistuit în câteva ore.

Dezna. Un hectar și jumătate de mărăcinișul din preajma pădurii a ars într-o clipită.

Tăgădău. Groapa de gunoi a devenit un incinerator în aer liber pe o suprafață de 500 de metri pătrați.

Mânerău. De la o țigară aruncată lângă pădure a luat foc mărăcinișul. Șapte hectare de vegetație uscată și lăstăriș s-au carbonizat. A fost salvată pădurea în valoare de câteva miliarde.

Toate aceste incendii au fost provocate de persoane necunoscute.

N. O.

9000 DE ȘOMERI SE „BAT" PENTRU TREI MILIARDE DE LEI

La sfârșitul săptămânii trecute, „capitaliștii" au virat Trezoreriei Arad suma de trei miliarde lei, bani reprezentând prima tranșă din ajutorul de șomaj pe luna iulie.

Două treimi din numărul total de șomeri din județ (aproximativ 9000 de persoane) vor intra în posesia banilor în aceste zile.

Odată cu bănuții pentru șomeri, Agenția Națională de Ocupare și Formare Profesională a mai virat de la fondul de șomaj și suma de 60 milioane lei. Milioanele sunt pentru 51 de disponibilizați colectiv de la Comfruct Lipova, care abia acum își vor primi plățile compensatorii aferente lunii mai a.c.

N. O.

200 DE MILIOANE LEI, PENTRU DOTAREA UNEI SĂLI DE SPORT

Fundația română pentru copii, comunitate și familie din Oradea face o donație de 200 milione lei pentru dotarea unei săli de sport la Lipova. Orădenii au banii de la diverse fundații filantropice din Germania.

Cei 126 de copii din Centrul de plasament Lipova, care stau în case de „tip familial", sunt beneficiarii respectivei săli de gimnastică.

După ce a stat strâmb și a judecat drept, Primăria orașului Lipova a găsit și spațiul corespunzător unde să fie investiți banii nemților. Acesta se află în incinta Casei de cultură din localitate.

N. O.

RAMPE DE GUNOI NEAUTORIZATE-DESFIINȚATE

Un lucru mai puțin cunoscut este că, în Arad, majoritatea rampelor de gunoi sunt neautorizate. Acestea însă se împart în rampe neautorizate permanente și rampe neautorizate care trebuie desființate. Săptămâna trecută au fost desființate rampele de gunoi de sub pod în Grădiște și de sub pod pe strada Iuliu Maniu, precum și cea de pe strada Cibinului. Toate au fost rampe neorganizate, care peste aproximativ o lună va trebui desființate... din nou. Pentru că așa e la noi: doi încarcă, cinci descarcă.

A. B.

Lipova

130 DE PERSOANE PRIMESC AJUTOR SOCIAL

La Lipova, 130 de persoane beneficiază de ajutor social. Practic, 130 de familii trăiesc de pe o zi pe alta cu cei 130-150 de mii pe care îi primesc lunar de la bugetul Primăriei.

Cum reușesc acești oameni să se descurce în ziua de azi cu „colosala" sumă este o adevărată scamatorie.

Pe viitor, pentru a le veni cât de cât în sprijin, Primăria vrea să înființeze o cantină socială. Până atunci de cele câteva sute de suflete se îngrijesc fundațiile creștine care din puținul lor, mai dau și la săraci.

N. O.

FURT ÎN GARA C.F.R.

Neculce Ionel Claudiu, un tânăr cu antecedente penale a fost prins, în sala de așteptare a gării CFR Arad, furând un bagaj cu bani. Acesta a profitat de neatenția minorei M.T. din Nădlac sustrăgându-i o geantă cu bunuri, bani (238.000 lei) și acte. Neculce Ionel Claudiu este actualmente cercetat de către Parchetul de pe lângă Judecătoria Arad.

B. O.

TURNĂTORUL

(Urmare din pagina 1)

Prin pildele sale nenorocite, Emil Constantinescu ne arată cât de odios poate deveni turnătorul politic mânat la luptă electorală împotriva principalilor săi adversari la viitoarele alegeri prezidențiale. Isterizat de perspectiva pierderii funcției de președinte al României, Constantinescu nu se dă în lături de la acte de turnătorie abjectă. Ignorând impresia deplorabilă a străinătății față de România, profesorașul ieșit tocmai la timp într-un oarecare balcon, i-a „demascat" nu de mult pe Ion Iliescu și pe Teodor Meleșcanu pentru „contrabanda" făcută de România cu 1000 vagoane produse petroliere exportate în Serbia, în anii 1994-1995, prin încălcarea embargoului ONU. Auzindu-l ce debitează pe gura necenzurată, străinii au strâmbat din nas. Chiar dacă ar fi adevărat și chiar dacă anumite societăți comerciale ar fi încălcat embargoul împotriva regimului Miloșevici, președintele României nu avea voie să facă reclamații împotriva țării sale la forurile mondiale. Cu atât mai mult trebuia să-și pună lacăt pe gură purtătorul de țăcălie, cu cât organismele de control ale ONU, care au avut cunoștință de trecerea peste graniță a celor 1000 vagoane produse petroliere, au apreciat în mod corect că România nu a încălcat embargoul impus de comunitatea internațională. Atât prin Ungaria și Bulgaria, cât și prin țara noastră, s-au făcut aprovizionări ale sârbilor cu carburanți pentru consumuri civile: agricultură, spitale, școli, instituții ale statului, pentru populație. Așa cum arăta fostul director al SRI, Virgil Măgureanu, toate operațiunile reclamate de președintele Constantinescu la granița cu sârbii au fost nu numai cunoscute de organismele internaționale de control, dar și aprobate. Este absolut inadmisibil ca, în aceste condiții, să vii tu, președintele în exercițiu, să-ți denigrezi țara. Așa ceva nu se poate vedea nici prin țările africane.

Turnătorul, chiar și atunci când deține înalta răspundere de președinte al României, tot un nenorocit de delator se cheamă că este. Un nemernic, un nenorocit.

Ce-i de făcut cu asemenea specimene? În primul rând să le retragem încrederea acordată în mod nejustificat celor suspuși, iar de limbile lungi din anturajul nostru să ne ferim ca de necuratul.

Invitație la drumeție

Iubitorii de drumeție sunt invitați sub genericul „Veniți cu noi!" în perioada 15-23 iulie 2000, într-o tabără de corturi la Podul Dâmboviței, aflat pe culoarul Rucăr-Bran. Plecarea din Arad are loc vineri seara, în 14 iulie 2000, cu trenul, de la ora 23,32, prin Sibiu și Brașov la Râșnov, apoi cu autobuzul la Podul Dâmboviței, prin Pasul Bran (1290 m). Întoarcerea la Arad are loc duminica, 23 iulie, la ora 20,43. Cazarea se face în corturi proprii, pe malul Dâmboviței. Posibilități de aprovizionare cu alimente în satul Podul Dâmboviței. Cheltuieli de transport circa 290.000 lei. Zilnic se vor organiza drumeții în munții Iezer-Păpușa, Piatra Craiului și Leaota. De asemenea, se vor vizita Cheile Ghimbavului, Cheile Dâmbovicioarei, Cheile Dâmboviței, Cheile Curmăturii, peșterile Ursilor, Dâmbovicioarei, Dracilor etc. Echipamentul necesar pentru drumeții în munți înalți este obligatoriu. Înscrieri și informații suplimentare la telefoanele 272317 sau 285513.

Zilele culturale ale sârbilor din Arad

Luni, 10 iulie

orele 9-11 - Primirea oaspeților

11-13 - Vizitarea monumentelor istorice

15-18 - Vizita la monumentul martirilor sârbi

18-20 - Turul orașului

Marți, 11 iulie

orele 9-13 - Vizită la Muzeul Județean

16-20 - Sesiunea de comunicări „Istoria sârbilor promoroșeni de-a lungul veacurilor"

Miercuri, 12 iulie

ora 10 - Sf. Liturghie la biserica Sf. Apostoli Petru și Pavel, cu ocazia hramului

17 - Ceremonia tăierii colacului

18 - Program cultural artistic urmat de balul din curtea bisericii

European Drinks, la Covăsânț

Cunoscuta firmă producătoare de băuturi răcoritoare „European Drinks" a arendat de la proprietarii de pământ din Covăsânț 800 de ha pentru a le lucra. Suma investită în acest an se ridică la câteva miliarde de lei, însă profitul se estimează a fi aproape nul, din cauza secetei. Astfel pe unele parcele, porumbul n-a răsărit deloc, iar în alte părți a atins „înălțimea" de 10 cm.

Pe lângă problemele create de natură, a mai intervenit și o altă belea. Un cioban aciuat prin acele locuri își mai scapă oile pe culturile proprietarilor, creând o pagubă destul de mare celor de la European Drinks. Deși ciobanul cu pricina a fost amendat în mai multe rânduri, el își achită conștiincios amenda, și oile dau iama din nou în culturi, spre disperarea oamenilor.

S. A.

BEȚIA PUTERII!

Rareori am văzut în întreaga mea viață un om mai îndrăgostit de putere ca domnul Emil Constantinescu, actualul președinte al României. Nimic nu este prea jenant, prea penibil sau descalificant pentru domnia sa dacă astfel poate păstra puterea.

De regulă, președinții care sunt în exercițiul funcțiunii la data alegerilor, câștigă un nou mandat cu o condiție: să-și fi făcut, cât de cât, treaba, să fi impresionat într-o oarecare măsură populația țării pe care o conduce. Și atunci alegătorii îi dau - aproape întotdeauna - votul pentru un nou mandat pe patru ani.

Oare a impresionat domnul Emil Constantinescu în vreun fel electoratul român? Probabil că da. Însă nu așa cum și-ar fi dorit domnul Constantinescu. Ci exact pe dos. Adică electoratul, sătul de promisiunile neonorate ale domnului Constantinescu, i-a întors pur și simplu spatele! Ultimele sondaje de opinie, care-l creditează pe Emil Constantinescu cu un procent aflat undeva în jur de 20%, arată că „liderul regional" are foarte puține șanse de-a fi reales. Nenumăratele gafe făcute în timpul mandatului, megalomania în creștere și discursul tot mai puțin convingător i-au îndepărtat pe alegătorii români de omul care, iată, începe să se creadă providențial pentru România. Când îl asculți pe domnul Constantinescu explicându-ți cum a salvat el România, cum a luat măsuri energice împotriva corupției, cum a convins el investitorii să vină pe plaiurile mioritice, aproape că-ți vine să-l crezi. Și probabil că l-ai și crede dacă n-ai locui în România. O Românie mult mai săracă, în care oamenii trăiesc mult mai prost decât atunci când domnul Constantinescu și cei 15.000 de specialiști au preluat puterea, nu au știut ce să facă cu ea, și țara arată ca după un război nimicitor.

Reformă nu s-a prea făcut, în schimb numai despre ea ne vorbește președintele nostru „lider regional". Corupția s-a triplat în timpul mandatului lui Emil Constantinescu, însă președintele ne vorbește numai despre succesele împotriva corupției. E drept, aceste succese nu se prea văd, dar asta numai și numai din pricina noastră, fiindcă nu vedem noi bine. Domnia sa le vede, domnia sa știe că este de neînlocuit, drept pentru care mai vrea un mandat de patru ani în fruntea statului. S-a obișnuit în fotoliul de la Cotroceni și-i vine greu să se ridice de pe scaunul acela, care, fie vorba între noi, nu i se potrivește de nici un fel ...

De curând, în încercarea disperată și descalificantă de-a rămâne la putere cu orice preț, domnul Emil Constantinescu, care și-a pierdut, se pare, bunul simț, a atacat brutal pe domnii Ion Iliescu și Teodor Meleșcanu, care ar fi încălcat embargoul cu Iugoslavia. Nu contează că domnul președinte al României nu are nici o dovadă împotriva lui Ion Iliescu și Teodor Meleșcanu, nu contează că nu există nici o hotărâre judecătorească definitivă care să-i declare vinovați pe cei doi, nimic nu contează în afara faptului că amândoi sunt posibili candidați la președinția României și amândoi au șanse mai mari decât Constantinescu. Și-atunci, ce-i de făcut? Trebuie eliminați din cursă. Trebuie murdăriți, doar doar o mai avea o șansă, cât de mică, domnul Constantinescu pentru un nou mandat.

Actualul președinte al României ne consideră pe noi, alegătorii români, niște idioți ușor de manipulat. Ei bine, nu suntem niște idioți, înțelegem exact de ce face ceea ce face și nu putem decât să ne fie milă de domnul Constantinescu. Grea boală este beția puterii!

DUMITRU TOMA

Spectacol

Sâmbătă seara, la Ștrandul Neptun s-au adunat peste 10.000 de persoane care au asistat la spectacolul oferit de firmele Siesta și West Media Network. Au putut fi văzuți pe scenă: Vița de vie, Minodora la Maxxim și Sing Sing BB.

Sâmbăta viitoare Aradul va fi „vizitat" de 3rei Sud Est care va susține un nou concert în orașul nostru.

B. O.

Loto 6/49

Tragerea din 9 iulie a.c.

11, 16, 27, 3, 45, 4

NOROC

5 5 5 8 5 4 5

LUNI, 10 IULIE 2000

TVR 1

12,00 Surprize, surprize - rel.
14,00 Jurnal
14,15 CiberFan
14,30 Tenis - rel.
15,00 Pro Patria
16,00 Emisiune în limba maghiară
17,30 Orice e posibil - s.
18,00 Agenția de plasare
18,30 Ultimele știri - ultimul episod
19,00 Avanpremieră Știri
19,05 Corect!
19,15 Sunset Beach - s.
20,00 Jurnal * Meteo
20,45 Sport
20,55 Iartă-mă
21,45 Cu ochii'n 4
22,35 Jurnalul Academiei Cațavencu
22,50 Cazuri ciudate - s.
23,40 Jurnalul de noapte
23,55 Marele Jazz

TVR 2

12,00 Tip-top, mini-top - rel.
12,45 Un popas pe săptămână - rel.
13,00 Desene animate
13,30 Medalion de interpret
14,00 Toți, împreună
14,45 Știri
14,50 Grădina lui Cupidon - rel.
16,10 Afaceri la cheie - rel.
16,45 Domnișoara Andrea - s.
17,35 Femeia misterioasă - s.
18,30 Telejurnal TVR 2
19,00 Știri bancare. Meteo
19,05 Iarba verde de acasă
19,35 Foame de iubire - dramă, Brazilia, 1968
20,45 Concert
21,15 E dreptul tău!
21,45 Sport Plus
22,25 Lumea vitezei
23,05 Știri
23,10 Bucuriile muzicii
0,00 TVM. Mesager

PRO TV

7,00 Bună dimineața, Pro TV e al tău!
10,00 Tânăr și neliniștit - rel.
11,00 Doi polițiști și jumătate - rel.
12,00 Kelly, Kelly - ultimul episod
12,30 Sclavia albă - f., rel.
14,20 Jaful - f., rel.
16,00 Tânăr și neliniștit - s.
16,50 Sens unic
17,00 Știrile PRO TV
17,30 Al șaptelea cer - s.
18,30 Seinfeld - s.
19,00 Știrile PRO TV
19,55 Momente de aur ale Jocurilor Olimpice
20,00 Șah mat - thriller, coprod., 1992
22,10 Știrile PRO TV
22,15 Chestiunea zilei pe scurt
22,25 Gettysburg - dramă, SUA, 1993 - partea a doua
0,00 Știrile Pro TV
0,15 ProFM e aici!
0,45 Buletin olimpic
1,00 Doi polițiști și jumătate - s.
2,00 Seinfeld - rel.
2,30 Știrile Pro TV
3,00 Prietenie primejdioasă - horror, SUA, 1986

TV ACASĂ

10,00 Căsuța poveștilor - rel.
10,30 Doctorul casei - rel.
11,00 Dragoste și putere - rel.
11,30 Ia-mă acasă! - rel.
12,00 Colombo - f., rel.
13,15 Guadalupe - s.
14,00 Femeia vieții mele - rel.
14,50 Antonella - s.
15,45 Milady - s.
16,35 Dragoste și putere - s.
17,00 Desene animate
17,10 Acasă la români - muzică populară
17,15 Acasă la bunica - rețete culinare
17,30 Trei femei - s.
18,30 Știrile de Acasă
19,05 Războiul pasiunilor - s.
20,00 90-60-90 Fotomodele - s.
21,00 Femeia vieții mele - s.
22,00 Vânătorul - acțiune, SUA, 1980

ANTENA 1

7,00 Observator
7,55 Aerobic Show
8,00 Dimineți LaTine
10,00 Știri
10,10 Desene animate
11,00 Moloney- s.
12,00 Scandalul - s.
13,00 Știri
13,15 Balonașe magice - comedie, SUA, 1992
15,00 V.I.P. - s.
16,00 Suflet rebel - s.
17,00 Știri
17,15 Divertisment Vouă
17,20 Labirintul pasiunii - s.
18,10 Croazieră de lux - s.
19,00 Observator
19,55 Divertisment Vouă
20,00 Marele blond cu pantof negru - comedie, Franța, 1972
22,00 Observator
22,40 Divertisment Vouă
22,45 Semințele viitorului - SF, SUA, 1996
1,00 Pericol iminent - s.
2,00 Camila - s.
2,50 Scandalul - rel.

PRIMA TV

7,00 Milagros - rel.
8,00 Taifas
13,00 Milagros - s.
14,00 Obiectiv - rel.
15,00 Viper - rel.
15,55 Clip Art
16,00 Salvați de clopoțel - s.
17,00 Viper - s.
18,00 Focus
18,35 Impact
19,00 Cavalerul rătăcitor - s.
20,00 Jurații - comedie, SUA, 1990
21,45 Știri pe scurt. Meteo
21,50 Aeroportul - s.
22,50 Caricatura zilei
23,00 Detectivi de elită - s.
23,55 Clip Art
0,00 Focus - rel.
0,30 Impact - rel.

TELE 7 ABC

7,00 Bună dimineața, România
9,00 Forța destinului - rel.
10,30 Club ABC - rel.
11,00 Senzațional - rel.
12,00 Documentar
12,15 Ora unu a venit
15,30 Tinerețe fără bătrânețe
16,00 Post Meridian
17,00 Dați vina pe Corina
18,00 Primul pas
18,50 Pronosport
19,00 Telejurnal
19,45 Economic ABC
20,00 Gura lumii
20,15 Documentar
21,00 Senzațional cu Dan Diaconescu
22,00 Ofsaid
0,15 Nopți albe
1,00 Ora unu a venit - rel.
1,05 Nopți albe
1,45 Telejurnal - rel.
2,30 Economic ABC - rel.
2,50 Gura lumii - rel.
3,00 Primul pas - rel.
4,00 Dați vina pe Corina - rel.
5,00 Concert

TV ARAD

7,00 Observator
7,55 Aerobic show
8,00 Dimineți La Tine
10,00 Știri TVA
10,30 Bărbați în negru - s.
11,00 Moloney - s.
12,00 Scandalul - s.
13,00 Știrile amiezii
13,15 Balonașe magice - comed., SUA, 1992
(●) 15,00 V.I.P. - s.
16,00 Suflet rebel - s.
17,00 Știri
17,15 „Vouă"
17,25 Divertisment
18,20 Anunțuri
18,30 Știri TVA
19,00 Observator
20,00 Marele blond cu un pantof negru - comedie, Franța, 1972
22,00 Știri TVA
22,40 „Vouă"
În continuare program identic cu cel al Antenei 1

TV INTERSAT

8,55 Deschiderea programului
9,00 Farmacia de serviciu - s.
9,30 Mistere, farmece și miracole - rel.
9,50 Preciosa - s.
10,30 Desene animate
11,00 Retrospectiva știrilor Intersat - rel.
11,30 Bumerang - s.
12,00 Omul surfingului - f., rel.
13,30 Marea junglă - s.
14,00 Camera ascunsă
14,30 Sporturi SAFARI
15,00 Neon Rider - s.
16,00 Desene animate
16,30 Omul din balcon - film
18,00 Săptămâna sportivă arădeană
18,30 Haideți să ne jucăm!
18,45 Știrile Intersat
19,30 Neon Rider - s.
20,30 Farmacia de serviciu - s.
21,00 Mistere, farmece și miracole
21,20 Preciosa - s.
22,00 Merengue la Manhatan - film
23,30 Știrile Intersat
0,00 Erotica
1,00 Închiderea programului

HBO

10,00 Fiul cel bun - thriller, SUA, 1993
11,30 Dragă, am micșorat copiii! - s.
12,15 Avalanșa - acțiune, SUA, 1998
14,00 Powder - dramă, SUA, 1995
16,00 Un pic de suflet - comedie, SUA, 1998
17,30 Cabaret în familie - comedie, SUA, 1996
19,30 Ierarhia - acțiune, SUA, 2000
21,00 Ghepardul - aventuri, SUA, 1989
22,30 Totul despre sex - s.
23,00 Cândva, pe aici trecea un râu - dramă, SUA, 1992
1,00 Faimosul paparazzo - dramă, România, 1999

ATOMIC TV

7,00 Selector
10,00 Reactor - rel.
10,30 Hai Hui - rel.
11,15 Atomix cu Andreea - rel.
14,00 Interactiv
15,30 Proaspete și Fierbinți - hit-uri ale momentului
15,55 Reactor - știrile zilei
16,00 Romanian Top 100 cu Oana - rel.
18,00 Selector
19,00 Atomix cu Michelle
21,55 Reactor - știrile zilei
22,00 Selector
22,30 File de poveste - rel.
23,00 Aria 52
0,00 Insomnia

RADIO ARAD & RADIO CONTACT (99,1 MHz)

5,00 - 8,00 Lupta cu somnul; 8,00 - 10,00 BUNĂ DIMINEAȚA, ARAD!; 10,00-12,00 Tovarășii mei - realizatori Bogdan Popescu Sârpe, Marius Furdui, Ionuț Pohrib; 12,00-14,00 Pulsul zilei - realizator Gabriela Gavrilescu; 14,00-15,00 Radio magazin - Deutsche Welle; 15,00-17,00 Contact FM; 17,00-18,00 Pentru dvs., doamnă! - realizator Codruța Belean; 18,00-19,00 Fresh - realizator Radu Mustafa; 19,00-19,30 Bună seara, Arad! - realizatori Gabriela Gavrilescu, Sorin Pușcuță; 19,30-20,00 Viața spirituală; 20,00-20,15 Fanta Fiesta - realizatori Raluca Moianu și Adrian Popescu; 20,15-22,00 - Seară de seară (dedicații muzicale); 22,00-24,00 Contact FM; 24,00-01,00 România-Bosnia via satelit - realizator Roxana Niculescu Costei

RADIO PRO FM (92,1 MHz)

0,00 - 2,00 ZONA LIBERĂ cu DJ Vasile; **2,00 - 5,00 MUZICĂ; 5,00 - 5,30 BULETIN DE ȘTIRI** la ; **5,30 - 8,00 PRO FM PÂNĂ LA UNU** - cu Nono Semen și Laura Călăceanu; **8,00 - 10,00 PRO FM PÂNĂ LA UNU** - cu Cătălin Lăpușcă; **10,00 - 13,00 PRO FM PÂNĂ LA UNU** - cu Mihai Dobrovolschi; **13,00 - 14,00 13-14 CU ANDREI** - cu Andrei Gheorghe; **14,00 - 17,00 POFTIM PRO FM** - cu Cristian Pavel; **17,00 - 19,00 ARBEMA PREMIUM MUSIC** - cu Cătălin Lăpușcă; **19,00 - 22,00 ASCULTĂ-ȚI MUZICA!** - cu Andi Moisescu; **22,00 - 23,00 SPORT SHOW** - cu Ovidiu Ioanițoaia; **23,00 - 1,00 RONDUL DE NOAPTE** - cu Răzvan Exarhu

RADIO TIMIȘOARA

6,00 Ceasurile dimineții; 8,00 Muzică populară cu dedicații; 9,00 Cânt din suflet; 10,00 De zece ori România; 11,00 Gramofon; 12,00 Miez de zi la polul vest; 13,00 Emisiune în lb. germană; 14,00 Emisiune în lb. maghiară; 15,00 Emisiune în lb. sârbă; 16,00 Radio-cocktail; 18,00 Actualitatea radio; 18,10 Convorbiri în pragul mileniului III; 19,00 Radiojurnal; 19,15 Civica; 20,05 Călătorie în lumea poveștilor; 20,15 Conexiuni rock; 21,00 Curierul de seară. Știri: 6,00; 7,55; 9,00; 11,00; 12,50; 17,00; 20,00; 21,00; 21,55. Radio Jurnal: 7,00; 16,00; 19,00.

RADIO SEBIȘ

6,00 - 8,00 Detașamentul de trezire; 8,00 - 9,00 Cântă-mi lăutare - muzică populară; **9,00 - 10,00 Alo, tu alegi!; 10,00 - 12,00 Cafeaua de zece; 12,00 - 13,00 La porțile dorului** - muzică populară; **13,00 - 14,00 FM-ul de prânz; 14,00 - 15,00 Poesis; 15,00 - 16,00 Astăzi te sărbătorim** - muzică populară și dedicații muzicale; **16,00 - 18,00 După patru; 18,00 - 19,00 Telefonul cu butoane; 19,00 - 20,00 La mulți ani!** - dedicații muzicale; **20,00 - 22,30 Pas montan; 20,30 - 21,00 Secretele vieții; 21,00 - 23,00 Fotbal Club 21** - talk-show; **23,00 - 24,00 Ascultă și tu!; 0,00 - 2,00 92,1 Insomnii; 2,00 - 6,00 Nocturna muzicală**

VARA NEGOCIERILOR

– D-le Ion Cristoiu, în aceste zile se poartă negocieri în forță între ApR și PNL, în vederea cristalizării unui pol social-liberal ...

– Într-adevăr, este o vară a negocierilor. Numai că, n-avem de-a face cu alianțe doctrinare - așezate în jurul unei idei - ci, dimpotrivă, cu fel de fel de combinații politice care vizează doar cucerirea puterii cu orice preț. Deși aș fi de acord cu o cristalizare a unui pol social-liberal - făcut în beneficiul democrației - tare mă tem de faptul că Valeriu Stoica și PNL-ul face un joc dictat de la Cotroceni și, în final, după runde de negocieri, ApR-ul și Meleșcanu se vor trezi singuri în fața electoratului: compromiși și terminați din punct de vedere politic ...

– Cum așa?

– Simplu! Fiind social-democrați, dar negociind cu liberalii, s-ar putea trezi fără identitate politică, lucru pe care electoratul îl va sancționa cu prisosință.

– În favoarea cui?

– În favoarea PDSR-ului. Celelalte partide trebuie să conștientizeze un adevăr elementar: electoratul român nu se îndreaptă înspre stânga, ci reclamă o schimbare a stării de fapt. O schimbare în ceea ce privește sărăcia cotidiană, o revigorare a instituțiilor statului de drept, o stopare a prăbușirii economice, a furtului din averea tuturor și, nu în ultimul rând, o siguranță a zilei de mâine.

– Credeți că PDSR-ul ar putea satisface aceste doleanțe?

– Nu-mi permit să fac previziuni electorale, dar cred că actuala putere urmează preceptul „după noi, potopul!". În sprijinul aserțiunii mele vin cu o dovadă indubitabilă: cred că suntem singura țară din lume care ne trădăm interesele ...

– ???

– Președintele Constantinescu face „dezvăluiri" de senzație în ceea ce privește încălcarea de către noi a embargoului impus Iugoslaviei. Închipuiți-vă că ONU și SUA au declarat sus și tare că România a respectat embargoul ... Ce-ar mai putea crede occidentalii, atunci când noi declarăm că l-am încălcat ... Nu ne mai crede nimeni și toți se vor feri să negocieze sau să facă afaceri cu noi. Mai rămâne doar ca președintele Constantinescu să divulge numele agenților români din Europa și să ne acuze că am **„îndrăznit să spionăm occidentul"**... Ce-i drept, după divulgarea negocierilor cu **„firul roșu"**, asta ar însemna proba supremă a pierderii credibilității noastre. Pe drept cuvânt, cine-ar mai îndrăzni să ne contacteze pentru negocieri secrete? Nimeni ... Toți ar fugi de noi.

– Revenind la politica internă, o alianță între ApR și PNL ar singulariza PNȚCD-ul ...

– PNȚCD-ul este un partid aflat în degringoladă. Singura lui salvare ar fi să scape de sub fantoșa CDR-ului și să devină un partid pragmatic. Altfel, va dispărea din istorie ...

– Mai rămâne PD-ul, partidul care încă nu a demarat nici un fel de negocieri pre-electorale.

– PD-ul face un joc politic extrem de subtil. Probabil că va merge singur în alegerile generale, sperând să obțină un procent care-i va da posibilitatea acelei cifre de control fără de care nu se va putea forma nici un guvern.

– Asta, în condițiile în care PDSR-ul nu va câștiga alegerile de unul singur ...

– Evident! Și, fie vorba între noi, nici n-ar fi o catastrofă. Dimpotrivă, ca și în Rusia sau în Polonia, în locul unor alianțe contra naturii, un guvern monocolor ar rezolva problema încrederii în autoritatea statului și ar dărâma mitul alianțelor politice conjuncturale, făcute doar de dragul rămânerii la putere.

DORU SINACI
Foto: M. CANCIU

„CEA MAI PLAUZIBILĂ VARIANTĂ ESTE PARTICIPAREA PE LISTE COMUNE A ApR ȘI PNL"

– consideră TEODOR MELEȘCANU, președintele ApR

– Domnule președinte, ce ne puteți spune despre alianța ApR-PNL? În ce stadiu sunt negocierile?

– Deocamdată, a avut loc prima rundă de negocieri, ieri seară (n. r. - sâmbătă) și concluzia unanimă a fost că este nevoie în România de o forță politică nouă, care să reprezinte de fapt o alternativă, pentru că la ora actuală există un singur partid mare, PDSR și în rest sunt 7-8 partide cu 7,8, 10%. Ideea de bază la aceste negocieri a fost că noi și cu liberalii, ca partide aflate pe locurile 3 și 4, putem contribui la crearea acestei forțe politice noi, o forță politică la care să se poată alătura și alte partide și personalități independente.

De altfel, aseară, una dintre discuții a fost legată tocmai de implicarea domului Stolojan și a altor colegi într-un asemenea proiect.

Sigur, a fost prima rundă de negocieri și nu s-a putut intra în toate dealiile, dar au fost examinate tot felul de variante. Poate cea mai plauzibilă dintre ele este participarea pe liste comune la alegeri, sub forma unei alianțe electorale, rămânând deschisă posibilitatea unei fuziuni în viitor, după ajungerea la guvernare.

– Nu vă e teamă că o alianță ApR-PNL ar putea fi privită ca o „alianță contra naturii"?

– Nu e vorba de o alianță contra naturii, e vorba de a accepta că la ora actuală evoluțiile care au loc și în contextul aderării noastre la Uniunea Europeană, dar și în contextul globalizării în general, fac ca economia românească să aibă nevoie de un mod de acțiune deschis. În fond, aderarea noastră la U. E. înseamnă intrarea României într-o economie competitivă de tip liberal, cu o piață mult mai mare, tot așa cum participarea noastră la Organizația Mondială a comerțului, negocierile care au loc pentru reducerea și eliminarea tarifelor, urmăresc același context. Noi, vrând-nevrând, ne îndreptăm spre o economie competitivă de tip liberal, nu numai la nivel național, ci și la nivel european și internațional. Noi suntem conștienți cu toții de nevoia ca într-o țară ca România, unde s-a ajuns la un nivel de sărăcie nemaiîntâlnit, nu se mai poate avea în vedere o politică liberală în care în domeniul social fiecare să se descurce cum poate. Oamenii au nevoie de sprijin. Societatea românească are nevoie de un sistem de asigurări, de un sistem de ajutorare a celor care au mai puține șanse, venituri mai reduse. Aceasta ar fi componența pe care ApR o aduce în alianță. Deci, nu se poate vorbi de o alianță contra naturii, ci de una care ține seama de niște condiționări care se impun și pe plan național și european.

– O alianță ApR-PNL are șanse să câștige alegerile?

– Obiectivul pe care ni l-am fixat este de a câștiga peste 50% din voturi la alegerile parlamentare, sau să fim foarte aproape de acest procent!

– Vă mulțumim!

ȘERBAN POPESCU

Cu toate că țărăniștii arădeni vor să schimbe prefectul

GUVERNUL NU ȘTIE NIMIC DESPRE ACEST LUCRU

Sâmbătă, s-au desfășurat lucrările Conferinței județene PNȚCD Arad. L-am contactat pe dl. Gheorghe Neamțiu (prefectul Aradului și membru în Comitetul județean al PNȚCD), care ne-a declarat următoarele: **„În Comitetul județean al PNȚCD Arad nu s-a pus problema retragerii sprijinului politic în ceea ce mă privește. Adela Cristea mi-a adus unele acuze privind faptul că n-aș fi participat activ în campania electorală pentru alegerile locale, ceea ce este un neadevăr. Am arătat că astfel de acuze nu sunt fondate, cu atât mai mult cu cât am străbătut județul în lung și-n lat. Ce-i drept, Adela Cristea s-a mulțumit doar cu o muncă de birou ... Numai că, la fel de adevărat este și faptul că am declarat că nu sunt mulțumit cu cei care-au fost propuși pe listele de consilieri. Aveam oameni mult mai reprezentativi ...**

Pe de altă parte, numai ce m-am întors de la

București. La Guvern, nimeni nu știe nimic despre o eventuală retragere a sprijinului politic în ceea ce mă privește. Dimpotrivă, acolo am expus două probleme locale: „Romsilva" este principala frână în calea aplicării Legii 1 (legea „Lupu") și, în al doilea rând, am discutat despre pregătirea alegerilor parlamentare și prezidențiale. În rest ... nimic."

DORU SINACI

CONDUCEREA PROVIZORIE A PRM - LOCAL RĂSPÂNDEȘTE MIASME PESTILENȚIALE

În organizația județeană a PRM au intrat virușii. După ce a fost cât de cât pusă pe picioare, la ora actuală este destabilizată prin „loviturile de partid" date fără discernământ, în interes personal. Culmea că „marele tribun român", urmaș al lui Caius Gracchus și Avram Iancu, a fost indus în eroare în balta dâmbovițeană, de unde își proferează amenințările justițiare. La Arad, datorită acestui fapt, conducerea a fost preluată de o bandă al cărui șef este susținut, ca un om cu picioarele amputate, în două cârje venite tocmai de la București. Sub brațul drept îl are pe domnul col. Mercea și sub brațul stâng pe deputatul Ilie Neacșu, ambii secretari executivi ai PRM. Astfel că, orice informație care ajunge la București, la marele tribun, este deformată. Drept urmare o parte din organizație nu mai ascultă de actuala conducere, consilierii și primarii aleși sunt nemulțumiți. Dar asta nu are importanță. Banda ajunsă la conducere, pentru a face în ciudă electoratului arădean, a votat, cel puțin prin unii dintre consilieri, cu CDR și UDMR, care de altfel îi bălăcăreau în toate felurile iar acum își râd de ei. Pentru a ieși basma curată, banda organizată caută să-l acuze acum că cel care a votat împotriva naturii

Din culisele partidelor

ar fi domnul Duka Attila. Este un neadevăr. La județ a votat cu cei ostracizați de alegători - CDR și UDMR - „capo del tùti" al bandei, iar la municipiu, cel ce se vedea primar. Câte un vot a fost de ajuns ca acest partid sau organizație județeană pretinsă a fi românească să fi schimbat votul în favoarea forțelor antinaționale. Capul bandei râde satisfăcut de ce a făcut, devenind astfel un Efialte al Aradului. Dorind să candideze deputat, e posibil ca la Arad cei care au votat cu PRM să voteze, scârbiți de asemenea mârșăvii, cu UDMR.

CASSANDRA

După alegerile locale

DOAR DOUĂ TREIMI DINTRE ORGANIZAȚII AU RĂSPUNS SOLICITĂRII PRM ARAD

Fără cei doi primari aleși din Șeitin și Cermei, fără organizațiile din Șeitin, Târnova, Vinga, Sintea Mare și Cruceni, peremiștii arădeni - care-au mai rămas - s-au reunit duminică la Casa Sindicatelor din Arad.

Cu toate absențele, peste 70 de delegați din teritoriu au venit la Arad. Totuși, chiar și dintre aceștia, mulți au criticat votul pe care liderii PRM Arad l-au dat în Consiliul județean și municipal, în favoarea coaliției CDR-PD-UDMR.

Pentru informarea corectă a cititorilor noștri, menționăm că întrunirea de ieri a PRM Arad n-a avut un caracter statutar, fiind mai mult o reuniune de genul **„câți am fost și câți am mai rămas..."**

D. S.

O
n
ON CLINIC LTD.
CENTRU MEDICAL INTERNAȚIONAL
DISFUNCȚII SEXUALE MASCULINE
oferă soluția pentru
INCLUSIV PENTRU DIABETICI, CARDIACI
ȘI HIPERTENSIVI DAR ȘI PENTRU AMELIORAREA
VIEȚII SEXUALE A FIECĂRUIA
Tratamentul este unic în lume, nu presupune limită de vârstă și are rezultate imediate.
Camerele de așteptare sunt private, iar discreția este garantată.
Timișoara: 056-134.888
București: 01-311.19.29
Baia Mare: 062-433.303, Iași: 032-113.022

COMERȚUL CU PRODUSE DE MÂNA A DOUA A FOST SCĂPAT DE SUB CONTROL!

– Între cei cu care lucrați sunteți cunoscut ca un om care prețuiește foarte mult timpul. Ca atare, vă propunem să trecem direct la subiect. Mai exact, la subiectele extrase din scrisorile primite la redacție în ultima vreme. Prima: la unele spectacole organizate pe ștrand toți cei care vor să intre - inclusiv cei care au abonamente - trebuie să plătească o sumă în plus. La un asemenea spectacol dl. I. Dobrescu din Arad, nu a fost lăsat să intre pe ștrand, deși are abonament - decât după ce a achitat 20.000 de lei.

– Este complet ilegal, la așa ceva nu te poate obliga nimeni.

– Păi, nu te obligă, dar, dacă nu te conformezi, salut ștrand!

– Să vină dl. Dobrescu, ca și alții, la noi, și vom lua măsurile care se impun. Din păcate, acest loc unic, care este ștrandul, începe să ne creeze tot mai multe probleme, una dintre acestea fiind și binecunoscuta poluare sonoră produsă de prea mulții decibeli ai unor discoteci, chestiune încă nerezolvată, chit că în această privință am dat nu știu câte amenzi.

– Apropo de treaba aceasta: unii tineri spun că în cauză ar fi nu poluarea fonică, ci neînțelegerea de către cei „bătrâni" a ceea ce înseamnă noua muzică și, mai ales, felul în care trebuie ea receptată...

– Am auzit și eu o asemenea teorie și nu vreau să zic decât un singur lucru: din partea mea poți să dai la maximum difuzoarele, singura condiție fiind să nu deranjezi pe cei din jurul tău, pentru că - este bine să se rețină - nu toți agreează același fel de muzică și, îndeosebi, nu o muzică care „țipă" tot timpul.

– Din câte am înțeles însă, spre a aplana cât de cât conflictul, unii patroni de discoteci au orientat difuzoarele înspre... unitatea militară din Subcetate!

– Ce să zic, ce măsură!

– Decât nimic...

– Lăsând gluma la o parte, am vrea să atragem atenția, că în perioada imediat următoare vom organiza o serie de acțiuni de control pe ștrand împreună cu inspectorii Primăriei, sperând ca lucrurile să intre cât mai rapid în normal.

– Cu toate că am mai discutat despre așa ceva, subiectul „drumurile" revine mai în toate scrisorile, automobiliștii fiind foarte nemulțumiți de starea proastă a șoselelor și străzilor din Arad, ei întrebând cui ar putea să-și spună păsul, spre a fi luați cu adevărat în considerare, nu în bătaie de joc, ca până acum...

Convorbire cu dl. Gelu Florincaș, directorul Oficiului Județean pentru Protecția Consumatorilor

– Am mai spus-o: nu știu ce se întâmplă la Arad, cert este însă că față de celelalate reședințe de județ noi stăm nu prost, ci foarte prost la acest capitol, Primăria nereușind nici să facă rost de bani suficienți, nici să privatizeze acest sector. Și la noi, la Oficiu, vin automobiliști care se întreabă și ne întreabă cui trebuie să ceară despăgubiri pentru stricăciunile produse mașinilor de starea mizerabilă a drumurilor, tuturor răspunzându-le la fel: cei păgubiți trebuie să se adreseze - așa cum se întâmplă în Occident - instanțelor de judecată, la plângerea respectivă trebuind atașate și documente doveditoare.

– Deci, Oficiul pentru Protecția Consumatorilor nu poate face nimic în această privință...

– Din nefericire, nu, singurele abilitate să primească și să se pronunțe fiind, conform legii, judecătoriile.

– Dar, așa, de curiozitate, nu cunoașteți vreun arădean care a avut câștig de cauză într-un asemenea proces?

– Nu, pentru că nimeni nu vrea să-și riște banii prin tribunale, băsca timpul și nervii consumați pentru un rezultat incert.

– Așa este, cu toate că cineva, odată, va trebui să facă acest lucru... În fine, al treiela subiect ar fi magazinele de second-hand unde, - după cum ne scrie un alt cititor, I. Mercea, din Lipova - se vând fără nici o opreliște vechituri din toată lumea.

– Ce-i drept, acest gen de comerț a cam fost scăpat din mână, Oficiul pentru Protecția Consumatorilor urmărind pentru început impunerea dezinfectării obligatorii a obiectelor de îmbrăcăminte, ca și interzicerea comercializării produselor de mâna a doua, care au o uzură mai mare de 30%.

– Cam greu de verificat aceste procente...

– Da, cam greu, pentru că magazinele de second hand s-au înmulțit și s-au tot înmulțit, ca să nu mai vorbesc de proliferarea a tot felul de alte acte și de atingeri aduse consumatorului, în vreme ce personalul nostru nu a sporit cu un om! În aceeași ordine de idei, este bine de știut că nu este admisă comercializarea frigiderelor mai vechi de opt ani, deci, de dinainte de 1992, dată la care freonul folosit în mod obligatoriu la frigidere a fost înlocuit în tot Vestul cu freon ecologic. De altfel, și frigiderele produse în România începând cu anul 1994 utilizează, potrivit standardelor europene, doar freon ecologic.

– De curiozitatae, prin lege se dau garanții pentru frigidere la mâna a doua?

– Da, trei luni, ca pentru o reparație obișnuită.

– Cu voia dv., încheiem aici convorbirea noastră, deși ar mai fi rămas de discutat un subiect pe seama căruia am primit și continuăm să primim numeroase scrisori și telefoane: cel al garanțiilor, respectiv când conducerea Arterm va binevoi să ne înapoieze banii, dar, sinceri să fim, ni s-a făcut lehamite de când noi tot sesizăm, iar Artermul se face că plouă!

MIRCEA DORGOȘAN

La Păuliș

RECOLTA DE PORUMB ȘI FLOAREA-SOARELUI, COMPROMISĂ ÎN PROPORȚIE DE 50%

Păulișul este o localitate cu o populație preponderent agrară, pentru unele familii fiind singura sursă de venit. Anul acesta, 98% din terenul agricol al localității a fost lucrat, dar rezultatele la orz și grâu sunt mult sub așteptările oamenilor. Însă cel mai mult au avut de suferit cultivatorii de porumb și floarea-soarelui, în acest sector recolta fiind compromisă în proporție de 50%.

S. A.

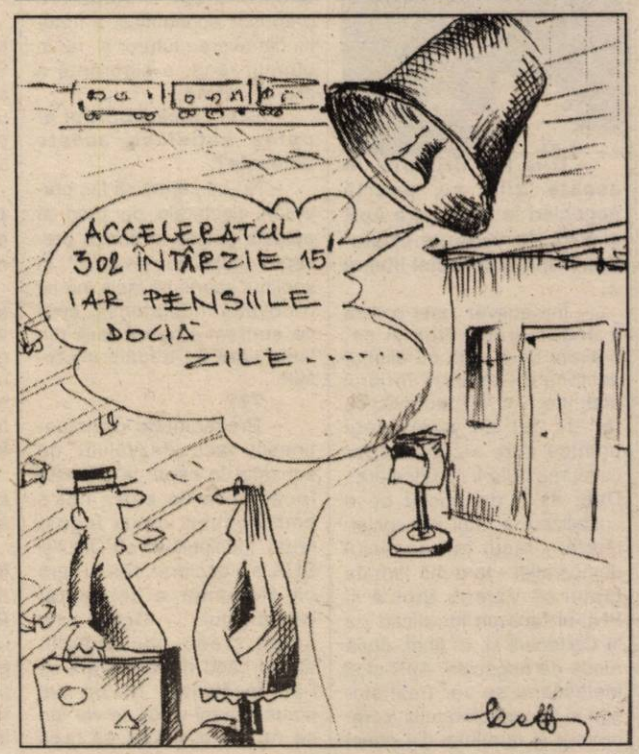

Incognito

LA CONSULATUL GERMAN DIN TIMIȘOARA

Pentru mulți români, Vestul reprezintă calea spre realizarea materială, profesională sau - mai știi? - sentimentală. De la dorință la reușită e însă o cale lungă. Majoritatea celor care încearcă să obțină viza se poticnesc. Sunt multe hopuri care trebuie trecute: interviul, invitația, hârțoagele etc. Dintre etapele ce trebuie parcurse, cea mai grea mi s-a părut... așteptarea.

La rând, când cântă cocoșii

Solicitanții sunt mulți, față de posibilitățile de rezolvare ale Consulatului german de pe Bd. Revoluției nr. 6, Timișoara. La primele ore ale dimineții, trotuarul din față este ocupat de oameni de toate vârstele. Ei așeaptă, aliniați pe două rânduri, să depună actele la ghișeu. Mai toate județele Transilvaniei au reprezentanți la coadă. Se încing discuții care au același punct de interes: viza. Mai precis, încercările anterioare, alergătura după acte, trucuri care sporesc șansele. Discuțiile pierd din intensitate pe la ora 9-10 dimineața, când soarele începe să arunce raze de foc. Apa minerală, sucurile, pălăriile de soare nu au efect aproape deloc. Între cele 150-200 de persoane sunt și vârstnici care sunt mai expuși canicului. Dar ce nu face românul pentru a obține viza, măcar pentru o săptămână-două?

Andrei Strepcea e un tânăr venit tocmai din Ilva Mică. „Stau la hotel de două zile. **Am investit în treaba asta tot salariul meu de cioban**. Dacă mă respinge și acum, beau cele 10 DM pe care le dau înapoi și plec în Germania cu niște prieteni care știu traseul..."

Cei cărora li se refuză viza primesc înapoi 10 mărci, adică jumătate din suma depusă la înscriere și predarea actelor. Palidă consolare pentru oamenii care sunt nevoiți să mai viseze la Germania cel puțin trei luni. Atât trebuie să aștepte după un refuz, pentru a-și încerca din nou norocul.

Banii vorbesc...

... Este bârfa (cu parfum de adevăr) care circulă în special în rândul celor respinși. Ne coacem, efectiv, în soare, când apare un personaj bronzat - de mama naturii... Aerele și atitudinea țiganului cu două lanțuri groase de aur vin să întărească presupunerea dinainte. Nu trece mult și clientul intră în consulat „la braț" cu un diplomat care parchează mașina cu număr CD (corp diplomatic). Păcat de ignoranța cu care sunt tratați restul solicitanților. Teoretic, programul ar trebui să fie același pentru toți, respectiv: luni-vineri 8,15-11,15 (pentru depunerea actelor) și 13-14 (vineri, 12,30-13,30) pentru primirea actelor - cu sau fără viză.

Un anume Dorel, din Reșița, pune sare pe rană: „Stau aici cu nepoata, de la 6 dimineața. Mă necăjește faptul că pe asta mică n-o lasă în Germania, în vreme ce țiganii merg și vin când vor. Ce «reclamă» ne fac ei pe la nemți știm prea bine." Gurile rele spun că 1000 de dolari SUA, plasați „unde trebuie" pe la Ambasada Germaniei din București rezolvă problema vizei.

Coada se subțiază pe măsură ce solicitanții sunt admiși în grupuri de 10-15 persoane, în curtea consulatului. Măcar aceștia au scăpat de arșița soarelui. În curte sunt câteva bănci și mese unde poți completa formularele. La una din bănci, doi țigani dau din coate și se uită împrejur. Bieții de ei, nu știu să scrie. Culmea e că, dacă-i cauți bine, au și permis de conducere. Când termină de scris, cetățenii merg la ghișeele împrejmuite de bare groase, care permit alinierea într-un singur rând.

Afară, plictiseala e mare.Noroc cu agenții de asigurări care nu contenesc să strige: „Poftiți, facem asigurări pentru Germania!" Cea mai ieftină e pentru șapte zile, iar asigurarea pentru o lună costă 325.000 lei.

Veşti bune, prin celular

La ora 13,00, s-a format un alt rând. Cei care au depus actele în urmă cu două zile (termenul de soluționare a cererii) își frâng mâinile, se agită sau se roagă. În câteva minute se va isprăvi cu emoțiile. Poliția e omniprezentă și face demersuri ca oamenii să aștepte ordonat până la prima din cele două porți de fier (cu gratii). În fine, o angajată a consulatului aduce cutia cu pașapoarte. Pe rând, fiecare om primește pașaportul. Unii sar în sus de bucurie, văzând foaia atașată pe o filă a pașaportului. Repede, transmit vestea pe la rude și cunoscuți prin celular, obiect pe care îl posedă o bună parte din solicitanții vizei. Nu mulți au motive de bucurie. Proporția e cam 50 la sută „reușiți". Poate mai mult, când consulul e în toane bune...

ADRIAN BOROȘ

În premieră

Finanțele arădene au o pagină web

De ieri, Direcția Generală a Finanțelor Publice Arad are o pagină de web. Aceasta conține informații utile despre fiscalitate: legislație, drepturile și obligațiile contribuabililor, fie ele persoane fizice sau juridice.

Adresa paginii este: www.finantearad.ro. De asemenea, cei interesați pot adresa întrebări și sugestii la E-mail: finantearad@finante.inext.ro și vor primi răspunsuri tot pe această cale.

Petru Horga, purtător de cuvânt la D.G.F.P. Arad a precizat: „Pagina a fost realizată de specialiștii noștri în informatică și ea se dorește a veni în sprijinul contribuabilului. Demersul nostru e perfectibil, de aceea așteptăm cu interes observațiile oamenilor."

De asemenea, D.G.F.P. Arad a pus în circulație pliante cu informații utile despre impozite și taxele datorate, zilele de plată, precum și conturile acestora. Site-ul Finanțelor Publice arădene este o premieră națională.

G. C.

Poliția rutieră și canicula

O ECONOMIE DE 10-15 MINUTE NU MERITĂ O VIAȚĂ DE OM

Conform statisticilor Poliției rutiere Arad, numărul accidentelor rutiere produse în primele șase luni este mai mic cu nouă decât cel înregistrat în aceeași perioadă a anului trecut. Numărul celor decedați este însă același - 25. Cu cele 73 accidente grave înregistrate, Aradul se situează undeva în cadrul mediei pe țară. Referitor la cauzele producerii accidentelor, lt. col. Teodor Lupșa spune că după o perioadă relativ lungă, în rândul cauzelor producătoare de accidente, viteza excesivă s-a situat pe un loc nesemnificativ, acum ocupă locul întâi, urmată de indisciplina pietonilor, neatenția în conducere, bicicliști și copii nesupravegheați.

Trendul descrescător al primelor șase luni a fost întrerupt de o adevărată „explozie" de accidente soldate cu morți; produse în primele zile ale lui iulie. Polițiștii avertizează șoferii să fie mult mai prudenți la volan în această perioadă canculară, deoarece riscul accidentelor este mai mare. În interiorul mașinilor în trafic temperatura poate atinge și 60 de grade, ceea ce încetinește reflexele și sporește oboseala. Șoferii sunt sfătuiți să nu conducă mai mult de trei ore continuu. O pauză de 10-15 minute la fiecare interval e utilă.

Început de lună „exploziv"

În primele opt zile ale lunii iulie s-au înregistrat deja 7 accidente, 3 morți și 5 răniți grav.

În patru iulie, la Vladimirescu, un tânăr de 26 ani și o fată de 19 ani au murit după ce Dacia lor s-a vârât sub un camion aflat în pană pe șosea, dar perfect semnalizat. În ziua următoare, tot în Vladimirescu, un alt bărbat, abia eliberat din Penitenciar, a coborât din tramvai și a ajuns direct sub roțile unui autoturism. După două zile a murit. Joi, la ora 6,15, în Pecica, un tânăr de 21 ani din Semlac, student, a intrat pe contrasens și s-a ciocnit frontal cu un microbus. Timp de două ore oamenii s-au chinuit să-l scoată din fiarele mașinii. Când au terminat, băiatul a murit. Și, în fine, tot joi, în jurul orei două noaptea, între Mâsca și Măderat, un tânăr de 18 ani a fost acroșat de un autovehicul care nu a oprit. Victima este suspectă de fractură la baza craniului. Dimineața, când poliția a fost anunțată, la locul accidentului s-au găsit doar niște urme de frânare.

Drumul spre Chișineu-Criș „curge"

Conform unui ordin comun al Ministerului Transporturilor și Ministerului de Interne, între orele 10,00-22,00 este interzisă circulația pe drumurile publice a autovehiculelor de peste 7,5 tone. Lt. col. Lupșa avertizează șoferii că pe DN 79 Arad - Oradea există porțiuni în care asfaltul s-a înmuiat și pot apărea derapaje la trecerea de pe porțiunile tari pe cele moi.

DORU SAVA

Motociclism viteză

PE AEROPORTUL DIN ARAD PLOAIA A CONDIȚIONAT DESFĂȘURAREA ETAPEI A III-A

La sfârșitul săptămânii trecute, Aeroportul Internațional din Arad a găzduit întrecerile etapei a III-a a Campionatului Național de motociclism viteză. După ce în urmă cu numai o săptămână orașul nostru găzduia etapa a II-a, din nou iubitorii vitezei pe motocicletă au fost „chemați la apel". Din păcate, după ce secțiunea de antrenamente de sâmbătă după-amiaza a decurs perfect, duminică, ploaia torențială a condiționat desfășurarea concursului propriu-zis. Pista udă și rafalele puternice de vânt și ploaie i-au pus în dificultate atât pe concurenți cât și pe organizatori, însă în final lucrurile s-au încheiat cu bine. Nu au fost incidente, publicul, prezent la Aeroport în număr destul de mare ținând cont de condițiile meteorologice, a văzut spectacol, concurenții au reușit să își dozeze adrenalina, iar organizatorii să se bucure de reușita competiției. Trebuie menționat efortul deosebit al firmei Las Vegas, care, iată, a reușit să mențină Aradul pe harta motociclistică a țării prin două etape la care spectacolul de pe pistă și din afara ei a fost garantat. Mai mult decât atât, la această ultimă etapă au fost invitați și câțiva sportivi din Ungaria care au evoluat în afara concursului.

Vă prezentăm în continuare câștigătorii celor 10 clase la care „s-a alergat" și evoluția sportivilor arădeni.

50 CC SPORT FETE: 1. Panca Otilia (Steaua General Turbo București) .....; Marcu Andreea (Steaua G. Turbo) - abandon.

50 CC SPORT BĂIEȚI: 1. Holschwandner Cornel (Las Vegas Arad); 2. Ienei Daniel (Las Vegas & Pegas Arad).

Juniori I: 1. Mihăilescu Remus (Steaua G. Turbo).

Juniori II: 1. Pentek Laszlo (Roszdas Team Oradea); 2. Mureșan Robert (Las Vegas Arad).

Juniori III: 1. Bar Vlăduț (Lupo Racing Timișoara); 2. Mureșan Robert (Las Vegas Arad).

Side Car (ataș): 1. Rada Teodor + Ienei Daniel (Las Vegas & Pegas Arad) - singurul echipaj din concurs.

125 CC SPORT: 1. Holschwandner Cornel (Las Vegas Arad) .... 3. Marcu Andreea (Steaua G. Turbo) ..... 5. Jivan Cristian (Las Vegas Arad).

250 CC: 1. Pakai Gyorgy (Steaua G. Turbo)

SUPER SPORT: 1. Berenyi Csaba (Lupo Racing Timișoara).

SUPER BIKE: 1. Berenyi Csaba (Lupo Racing Timișoara).

DACIAN TODUȚA

Derby cu orgolii chiar și în vacanță

WEST PETROM PECICA - F.C. TELECOM ARAD 1-2 (1-2)

Teren: West Petrom Pecica, timp frumos. **Marcatori:** Boloș, (West Petrom Pecica), Ardelean N. și Corinda (F.C. Telecom).

Echipe:

West Petrom: Grozav - Arman V., R. George, Toduța, Tambor-Boloș, Munteanu, Varga, Copăceanu, Nini - Ștefăligă. **Au mai jucat:** Madoș, Bene, Sârbuț, Ardelean, Lacsani, Văleanu. **Antrenor:** Ionuț Popa.

F.C. Telecom: Vlădoi-Barna, Grad, Szel, Sabău-Corinda, Arman I., Rus, Sziller-Mitu, Ardelean N. **Au mai jucat:** Marinca, Oprescu, Bugariu, Szelelky, Militaru, Toma, Petruț, Bora, Labu. **Antrenor:** Gigi Borugă.

• Meci echilibrat, cu iz de vacanță, care a fost pigmentat de câteva clinciuri inerente la derbyurile locale. Chiar și în pregătiri. Deh, orgoliile... • Doi dintre antrenorii arădeni „de calibru" și-au etalat cunoștințele tactice câștigul fiind de partea lui Gigi Borugă care și-a impulsionat verbal jucătorii. Nu au lipsit nici expresiile mai colorate care au făcut deliciul celor prezenți în tribună... • Dincolo de toate, încet, încet, la Telecom, se văd roadele unui antrenor priceput. • De cealaltă parte „mister" Ionuț Popa se pare că nu a reușit să se facă înțeles de jucători, care, deși nu au jucat rău, au ratat nepermis de mult. • La acest capitol excelând Tambor și Sârbuț care au irosit patru situații singuri cu portarul Vlădoi. • Câte două fiecare... • După ce cu Gloria, Ionuț Popa a încercat un sistem cu trei apărători, cinci mijlocași și doi atacanți (3-5-2), în jocul cu West Petrom a utilizat un 4-5-1 flexibil, care în faza de atac se transforma în 4-3-3. Urmează ca Mister Popa să se edifice care din cele două sisteme de joc vor fi mai bine asimilate de jucători. • Înaintea jocului, cei de la Telecom au avut o bucurie primind un nou sac de mingi „Adidas-Targo" de la un inimos arădean - Liviu Merandiuc (S.C. Imperial Impex). • Noutățile din lotul „petroliștilor" sunt: Grozav, Ardelean (ambii UTA), Toduța (CPL), Nini (CPL), Sârbuț (Curtici), Văleanu (Astra Tirinity), Tambor (F.C. Telecom), Alb (Vladimirescu). • De cealaltă parte, două surprize de ultim moment: Vlădoi și Militaru - ambii de la Minerul Motru. Două achiziții bune ale Telecomului.

OLIMPIU BULZAN

Cupa UEFA - INTERTOTO

Ceahlãul a eliminat Mallorca

Evoluând pentru al doilea an consecutiv în Cupa UEFA-Intertoto formația Ceahlăul Piatra-Neamț a reușit o performanță excelentă, calificându-se în turul III. Nemțenii au reușit să elimine mult mai bine cotata echipă Real Mallorca. După ce în manșa tur, spaniolii s-au impus cu scorul de 2-1, sub „Pietricica", elevii lui Mircea Nedelcu au reușit o spectaculoasă răsturnare a situației, învingând cu 3-1 și calificându-se cu scorul general de 4-3. Golurile partidei de sâmbătă au fost marcate de: Grozavu (min. 11), Hrib (min. 52), Fl. Axinia (min. 84) respectiv Guiza (min. 10). De menționat că echipa din Mallorca a folosit în această competiție formația de rezerve.

Echipa lui „Pinalty" va întâlni în turul trei, într-o dublă manșă, pe 15 și 22 iulie, formația Austria Viena.

DACIAN TODUȚA

Universitatea părăsește Cupa României

Ieri, în localitatea hunedoreană Ilia, Universitatea Arad s-a înclinat cu 2-3 în fața formației Rodostar Deva, într-un meci contând pentru prima fază a Cupei României - ediția 2000-2001. Deși au condus până în minutul 80 cu scorul de 2-1, prin punctele semnate de Folea și Blăniță, „studenții" a trebuit să se recunoască învinși, devenii marcând golurile calificării pe final de partidă.

C. MNERIE

Ploaia joacã feste la Wimbledon

Ieri, trebuia să se pună punct turneului de Grand Slam de la Wimbledon, însă ploaia a încurcat socotelile organizatorilor turneului dotat cu premii totale de 25 de milioane de dolari. După ce sâmbătă, în finala feminină, Venus Williams (SUA - cap de serie nr. 5) a dispus de compatrioata sa Lindsay Davenport (cap de serie nr. 2), ieri, finala masculină a fost condiționată de ploaie. Practic, până la închiderea ediției ziarului nostru, se jucaseră 8 ghemuri, scorul fiind de 4-4 în primul set, în jocul dintre Pete Sampras (SUA - favorit nr. 1) și australianul Patrick Rafter (favorit nr. 12).

D. TODUȚA

În cantonamentul de la Moneasa

ASTRA ÎMBINĂ FOTBALUL CU ATLETISMUL

Pe jucătorii divizionarei C Atletic Universitatea Astra Trinity i-am surprins joi dimineața, în holul hotelului „Moneasa". Desigur, din stațiunea cu același nume. Elevii antrenorului Marcel Coraș erau în așteptarea unei noi ședințe de pregătire. Una din multele ședințe ce alcătuiesc un cantonament greu, epuizant dar foarte util.

Intensitate maximă

Sosită la Moneasa pe 3 iulie, echipa arădeană trebuie să treacă peste un program intens. Nu-i loc de glumă cu „principalul" Coraș, când e vorba de muncă. Din trei în trei zile sunt programate câte două antrenamente. În rest, trei antrenamente zilnice, de la orele 8,00, 11,00 și 17,00! Recuperarea după efort se realizează la bazinul cu apă termală, din vecinătate.

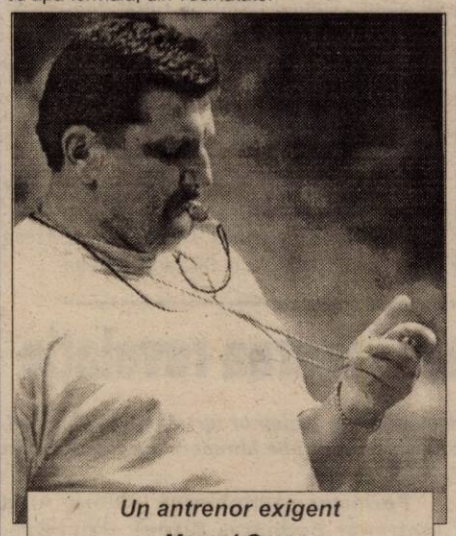

Un antrenor exigent - Marcel Coraș

Fără indisponibilități

Îmbucurător pentru delegația Astrei, este faptul că nu există indisponibilități în lot. Doar portarul Rusu se confruntă cu o accidentare mai veche, punându-se problema unei intervenții chirurgicale. Câțiva fotbaliști, mai exact doi-trei, au câteva kilograme peste normal. Din aceste considerente, Marius Plisca a efectuat antrenamentul în geacă, pentru a scăpa de surplus. Lotul îi cuprinde pe Irimia, Rusu - portari, Vizitiu, Chirilă, Hărdălău, Lung, Negrilă, Marian, Suciu, Bîgu (transferat de la Electrica Timișoara), Schmidt (Șoimii Lipova), Plisca, Corsenti, Folea, Crăciunescu, Bogojel, Vizitiu (ultimii trei de la UTA), Toderaș, Hada, Lăzău, Pavel, Blăniță, Zamă, Sârbu (Universitatea), Coroban, Omuț. Din delegație mai fac parte Ioan Șold - antrenor secund, Mihai Jivan - responsabil cu pregătirea portarilor, Ladislau Ghiță - director sportiv și maseurul Ioan Pantiș.

Condiții foarte bune

Condițiile de care se beneficiază sunt dintre cele mai bune. Atât în ceea ce privește cazarea, cât și în ceea ce privește masa, posibilitățile de antrenament și recuperare. Mâncarea reușește să satisfacă pretențiile. Vitaminizarea este asigurată prin fructe. Exemplu de meniu: supă de pui cu tăiței, rasol de vită cu sos de smântână, prăjitură București, mere (prânz) , aperitiv, pulpă de pui, cotlet de porc sau mușchi de vită cu garnitură, apă minerală (cină). Pe această cale se aduc mulțumiri d-lui patron Bercea, d-nei directoare Galea precum și angajaților.

Căldura... inamic public

Bătăi de cap a produs căldura excesivă. Totuși, în ziua documentării noastre timpul a fost ceva mai răcoros, așa încât antrenamentul a decurs cu o mai mare ușurință. Dacă dimineața s-a pus accentul pe pregătirea fizică, după-amiaza s-a axat pe îmbunătățirea capacităților tehnico-tactice. A fost ales, în acest sens, terenul din Dezna.

„Bine ați venit în Legiunea străină!"

Să vedem, însă, cum s-a desfășurat antrenamentul de joi dimineață. La ora 10,30, Marcel Coraș adună toți componenții echipei. Urmează o mică ședință, în cadrul căreia se trasează sarcinile jucătorilor. Antrenamentul are un caracter fizic. La prima vedere (și nu doar la prima vedere) este extrem de solicitant. Seamănă cu o ședință atletică. După o încălzire de 30 de minute, jucătorii aleargă pe pantele din apropiere, nu mai puțin de 12 kilometri! Cele 15 serii de câte 800 m sunt cronometrate de „principalul" Coraș, iar timp de respiro nu prea există. Pulsul este măsurat cu regularitate. Dacă la început băieții nu întâmpină nici un fel de greutăți, ultima parte este de calvar. Dar rezistă aproape toți. Doar Plisca și Rusu sunt nevoiți să se retragă. Calvarul nu se oprește aici. Urmează serii de abdomene și sărituri peste garduri. Picioarele dor și răspund încet la comenzi. Înainte de masa de prânz, jucătorii mai au puterea să glumească și ni se adresează astfel: „Bine ați venit în Legiunea străină!"

Este preferat pescuitul

În scurtul timp liber rămas, fotbaliștii dorm sau joacă table, biliard, rummy ori cărți. Este preferat, însă, pescuitul, unde se remarcă Plisca și Toderaș.

Suită de amicale

Formația va disputa, la revenirea din cantonament, o suită de amicale. Adversare vor fi „U" West Petrom Arad, Telecom Arad, U.M. Timișoara, Telecom Timișoara și, în funcție de programul „Bătrânei Doamne", UTA.

Vizibil marcați de efort, fotbaliștii arădeni luptă cu ei înșiși

Se urmărește omogenizarea echipei, integrarea nou-veniților și adoptarea unui stil de joc propriu. Intenția exprimată este ca experiența unora dintre fotbaliști să se îmbine cu dorința de afirmare a celorlalți și să rezulte un joc plăcut, spectaculos. Scorurile practic nu contează.

Optimism ponderat

În tabăra Astrei domnește un optimism ponderat. Se speră ca munca depusă să aducă roade. Referitor la obiectiv, în speță locul pe care își așteaptă echipa, Marcel Coraș apreciază că este prematur să facă pronosticuri. Important este ca debutul în campionat să se facă lansat, cu motoarele în plin. Seria este omogenă, cu multe grupări puternice care își pot propune promovarea. Oricum, echipa încearcă să se claseze cât mai sus. „Nu ne sperie meciurile în sine, cât deplasările" - crede Coraș. Referindu-se la celelalte formații arădene din serie, antrenorul Astrei consideră că acestea au experiență superioară, sunt valoroase, dar se va strădui să țină pasul, să nu se facă de râs în partidele disputate.

Contracte încheiate și... 1000 de spectatori

Conducerea clubului a încheiat contracte cu jucătorii. Componenții lotului se pot declara mulțumiți de condiții, așa cum antrenorii se declară mulțumiți de fotbaliști. Nu este neglijată nici varianta întăririi echipei, continuându-se transferările. Marcel Coraș mulțumește conducerii onorifice și executive, adăugând că este nevoie, totuși, de sprijnul unor sponsori. Echipa și antrenorii așteaptă implicarea părții americane a firmei Trinity, în condițiile în care dl. director Albu se implică permanent în activitate. În altă ordine de idei, se mizează pe prezența a cel puțin 1000 de spectatori în meciurile de acasă, de pe stadionul Astra. Participarea lor depinde, bineînțeles, de joc și de rezultate.

Bere, pentru „vagonari"

Profitând de concediul în care se află, dl. director Albu i-a vizitat pe jucători în cantonament, oferindu-le o ladă de bere la sfârșitul unui antrenament. Jucătorii au confirmat până acum speranțele puse în ei. Rămâne ca același lucru să se întâmple în sezonul care vine, iar pregătirea tinerei formații arădene - cu o medie de vârstă de 21 ani - să se regăsească în lunga ediție de campionat. Succes!

ADRIAN HĂRTĂU
Foto: **ONORIU FELEA**

COPIII ȘI JUNIORII SALVEAZĂ IMAGINEA FOTBALULUI JUDEȚEAN

Murdăria în care se scaldă fotbalul județean, „blaturi" peste „blaturi", arbitraje scandaloase, cazuri de indisciplină sancționate „drastic" de comisiile ajefiste, toate sub privirile sfidătoare ale cooperativei, ne determină să spunem că singurii care mai salvează imaginea acestui fotbal bolnav sunt copiii și juniorii. Meciurile pe viață și pe moarte, luptele duse până la epuizare în cel mai curat spirit de fair-play, fac din fotbalul juvenil un exemplu de urmat pentru cei mai mari, pentru care noțiunea de întrecere a pălit demult. Ediția 1999-2000 a campionatelor de copii și juniori plus alte jocuri în afara lor a însumat nu mai puțin de 1050 de întâlniri, așa cum avea să ne spună Ionuț Leac, președintele Comisiei de Copii și Juniori din cadrul A.J.F. Arad.

Copii 1990-1991 | Romvest I - o învingătoare „la mustață"

Cei mai mici fotbaliști participanți la un campionat organizat au oferit partide frumoase, lupta pentru supremație fiind una superbă. În cele din urmă, „la mustață" s-a impus Romvest I, în detrimentul lui F. C. UTA '90, dar ambele combatante ar fi meritat primul loc. Pe un loc călduț, fără șanse la primul loc, găsim echipa Școlii Sportive Gloria.

Clasament final

1. Romvest I	10	8	1	1	41:10	25 p
2.UTA '90	10	8	1	1	46:12	25 p.
3. C. S. S.	10	5	2	3	33:17	17 p.
4. Telecom	9	2	1	6	20:28	7 p.
5.UTA '91	9	2	0	7	15:59	6 p.
6. Romvest II	10	1	1	8	7:36	3 p.

● **Golgeteri**: Copil Dumitru (Romvest I) - 11 goluri
Bâta Aurelian (F. C. UTA 90) - 11 goluri

Formația câștigătoare:
Romvest I (antrenor Meszar Alexandru): Cristea Marius, Homone Adrian, Moldovan Ionuț, Iercan Răzvan, Leocuța Sorin, Copil Dumitru, Dolha Călin, Hotăran Alexandru, Novanc Alexandru, Șerban Cristian, Brancov Branislav, Greholea Raul, Filaret Richard, Țucudean Marius, Vasile Tudor, Ban Claudiu, Găman Radu, Lingurar Ciprian, Homone Cosmin, Moruț Răzvan, Erdei Daniel, Cornea Vasile, Hanț Răzvan, Moisesin Cezar.

Juniori 1984 | FC Telecom și-a demonstrat valoarea

Cel mai „subțire" numeric campionat organizat în acest an de Comisia de copii și juniori din cadrul AJF-Arad a fost cel rezervat juniorilor născuți 1984. Pentru a avea cât mai multe jocuri în picioare, cele 4 echipe s-au întâlnit de două ori tur - retur. Câștig de cauză a avut, cea mai valoroasă echipă FC Telecom. Jucătorii pregătiți de antrenorul Grigore „Păcălici" Bora a reușit să-i păcălească pe cei de la CSȘ Gloria, care a trebuit să se mulțumească cu locul II și titlul de golgeter.

Clasament final

1. FC Telecom	12	11	0	1	58-15	33 p
2. CSȘ	12	9	0	3	75-16	27p
3. F.C. UTA	12	2	0	10	19-71	6 p
4. Gloria	12	2	0	10	16-66	6 p

• **Golgeter:** Hetеș Florin (CSȘ Gloria) - 32 goluri.

Formația câștigătoare: F.C. Telecom (antrenor: Bora Grigore): Marinca Răzvan, Butaru Flavius, Agud Andrei, Teacă Paul, Pintea Marcel, Hamza Daniel, Jula Paul, Ianko Tamas, Roșu Mircea, Madar Robert, Savin Gheorghe, Tașcău C-tin, Bene Ioan, Morar Cosmin, Cimpoieru Florin, Cândea Flavius, Pop Marcus, Pinta Ovidiu, Neag Marius, Barna Cristian, Latco Marius, Niculeasa Gheorghe, Cserei Robert, Cohan Ovidiu.

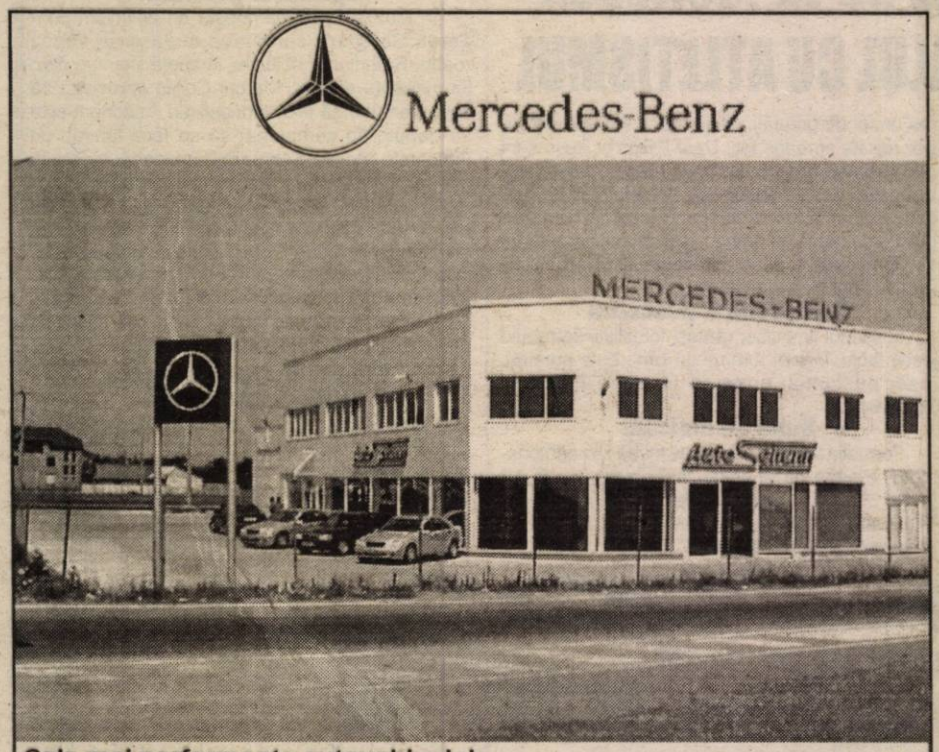

Cele mai performante autovehicule!
Cele mai bune finanțări!
Doriți să vindeți sau să cumpărați autovehicule Mercedes - Benz? DA!

www.auto-schunn.ro

Cel mai loial partener!

AutoSchunn
Partener autorizat Mercedes-Benz
2900 Arad, Micalaca Est D.N. 7, F.N.
Tel/Fax: 0040-57-281.474, Tel. 0040-57-286.680 - E-mail: mercedes@auto-schunn.ro

Copii 1988-1989 | UTA '89 și-a pus la respect adversarii

Într-o întrecere cu 12 echipe, prichindeii de la UTA '89 și-au pus la respect toți adversarii, chiar și pe cei mai mari cu un an. Iar la copii, un an contează. Pasionantă lupta pentru locul I, dată între UTA '89 și Romvest '88, decisă pentru un egal mai puțin. Are UTA o generație foarte bună de copii născuți 1989 - de care trebuie avut grijă - care a reușit să-i devanseze pe colegii de club mai mari cu un an. Motorul-Astra a participat doar în retur și nu mult a lipsit să scape de ultimul loc, în favoarea celor de la Vladimirescu sau Glogovăț. Cei de la C. S. Ș. Gloria se mulțumesc cu locuri călduțe, cam la toate competițiile juvenile.

Clasament final

1. F. C. UTA '89	21	19	1	1	119:15	58 p
2. Romvest '88	21	18	2	1	134:9	56 p
3. F. C. Telecom	21	16	1	4	86:24	49 p
4. F. C. UTA 88	21	15	1	5	134:18	46 p
5. C. S. Ș. '88	21	13	1	7	98:23	40 p
6. Romvest '89	21	12	0	9	69:41	36 p
7. A. S. Vest	21	6	1	14	27:87	19 p.
8. C. S. S. '89	21	5	2	14	32:122	17 p
9. H. D. Semlac	21	5	0	16	23:100	15 p.
10. Glogovăț	21	3	0	18	18:149	9 p
11. Vladimirescu	21	2	1	18	13:138	7 p.
12. Motorul Astra	11	2	0	9	16:43	6 p

(a participat doar în retur).

• **Golgeteri**: Oneț Remus - CSȘ '88 - 43 goluri;
Cipoș Ciprian - F. C. UTA '89 - 40 goluri
Toader Sebastian - F. C. UTA '89 - 38 goluri

Formația câștigătoare
F. C. UTA '89 (Antrenor Florian Voinea): Moț Darian, Tout Marius, Sfișie Alin, Viderok Norbert, Berari Sergiu, Coste Cosmin, Polgar Norbert, Anechiței Gelu, Popa Ruben, Cipoș Ciprian, Toader Sebastian, Rusu Daniel, Bivald Daniel.

Copii 1986-1987 | Romvestul a făcut legea

Cel mai atractiv campionat, cu 16 echipe prezente la start, a fost cel al copiilor născuți 1986 și 1987. Extraordinar parcursul celor de la Romvest '86, care în 30 de jocuri au suferit o singură înfrângere și au avut o medie de aproape 7 goluri înscrise pe meci. Luptă pasionată pentru locul II, care a revenit Telecomului, datorită rezultatelor directe mai bune în „dubla" cu „H. D." Semlac. Surprinde neplăcut clasarea UTA-ei pe locul 9 și a CPL-ul pe ultimul loc. În schimb, doar cuvinte de laudă pentru Lipova și Pâncota, care au ținut pasul cu echipele din municipiu.

Clasament final

1. Romvest '86	30	29	0	1	206:14	87 p
2. Telecom '86	30	23	3	4	129:50	72 p
3. H. D. Semlac	30	23	3	4	122:32	72 p
4. C. S. S. 86	30	22	2	6	118:45	68 p
5. Motorul Astra	30	20	4	6	109:47	64 p
6. Romvest '87	30	16	2	12	72:67	50 p
7.Telecom '87	30	14	6	10	53:57	48 p
8. Lipova	30	10	4	16	50:91	34 p
9. UTA '87	30	10	3	17	55:68	33 p
10. Inter	30	9	5	16	55:90	32 o
11. C. S. Ș. '87	30	9	5	16	63:97	32 p
12. Pâncota	30	9	3	18	49:100	30 p
13. A.S.Vest	30	8	3	19	39:74	7 p
14. Glogovăț	30	8	1	21	42:127	25 p
15. Șiria	30	5	0	25	42:164	5 p
16. C. P. L.	30	2	2	26	20:101	8 p

● **Golgeteri**: Daniel Lengyel (F. C. Telecom '86) - 31 goluri; Ali Tolmbaye Calvin (Romvest '86) - 29 goluri

Formația câștigătoare: Romvest '86 (Antrenor prof. Ioan Herman): Graur Alexandru, Manciu Cristian, Baul Cosmin, Lazăr Daniel, Stein Radu, Melnic Florin, Negociu Florin, Pantea Cristian, Talpaș Cosmin, Ali-Tolmbaye Calvin, Giurgiu Răzvan, Pușcaș Adrain, Georgescu Marius.

Juniori 1985 | Norocul Interului sunt juniorii

Cu o singură înfrângere și doar 13 goluri primite în 16 jocuri, Inter Arad, bazată pe nucleul jucătorilor de la UTA, a reușit să se impună în întrecerea juniorilor născuți 1985. Bine s-au comportat și copiii lui Helmuth Duckadam de la Semlac și „ „telefoniștii" arădeni, clasați în această ordine în clasament. Grupa UTA-ei, pregătită de Ștefan Mândru, deși a participat cu jucători mai mici cu un an sau doi, s-a clasat înaintea celor de la C. S. Ș. Gloria. La polul opus, le găsim, cu câte o victorie, pe Universitatea și West Petrom, semn că pentru aceste echipe doar prezența a contat.

Clasament final

1. Inter Arad	16	15	0	1	118-13	45
2. H.D. Semlac	16	13	0	3	108-21	39
3. Telecom	16	12	0	4	75-25	35
4. UTA '86	16	9	2	5	87-26	29
5. Gloria	16	9	1	6	71-34	28
6. Vladimirescu	16	4	2	10	23-61	14
7. Lipova	16	4	0	12	17-89	12
8. U. Arad	16	1	2	13	11-117	5
9. U. P. Pecica	16	1	1	14	12-136	4

● **Golgeteri:** Ionel Nica („H. D." Semlac) - 49 goluri; Daniel Pălincaș (Inter Arad) - 31 goluri; Mihai Edu (CSȘ Gloria Arad) - 29 goluri.

Formația câștigătoare: Inter Arad (antrenor Viorel Pasc): Flavius Bondar, George Iordache, Sebastian Gyre - portari; Mihai Mitran; Bogdan Zorilă; Bogdan Hețco; Ovidiu Mazaș; Cristian Curta; Florin Ionel Nica; Daniel Pălincaș; Daniel Sociu; Adrian Berar; Bogdan Adolf; Victor Moț; Cătălin Roșu; Mircea Virgil; Victor Petrovici și Stelian Ardelean.

Juniori 1982 | Gloria Arad - marea revelație

Campionatul juniorilor născuți 1982 s-a desfășurat în sistemul tur-retur, de două ori, datorită numărului mic (5) de echipe prezente la start. Revelația întrecerii s-a numit Gloria Arad, echipă ce i-a luat „fața" divizionarei „C" - FC Telecom.

Clasament final

1. Gloria	16	11	0	5	35-20	33 p
2.Telecom	16	10	1	5	37-25	31 p
3. Romvest	16	6	1	9	28-30	19 p
4. F.C. UTA	16	6	0	10	28-38	18 p
5. C.S.S.	16	5	0	11	28-43	15 p

• **Golgeter:** Roman Daniel (Gloria) 15 goluri.

Formația câștigătoare - Gloria Arad (antrenor Bodnăraș Bizău): Balet Dan, Cozma Florin, Mușat Adrian, Lungu Victor, Rad Valentin, Borza Adrian, Socaci Silviu, Rad Alin, Roman Daniel, Băd Flavius, Popa Iulian, Lăcătuș Ioan, Miculiț Claudiu, Mateiaș Ionel, Hosu Bernard, Maier Viorel, Pop Cosmin, Popescu Ovidiu.

Grupaj realizat de:
DANIEL SCRIDON; CĂLIN MNERIE

SC PRODAGRO BIAN SRL
ARAD, str. Bicaz nr. 6
CF R3028952
TEL/FAX 057/288306

ATENȚIE AGRICULTORI

◆ SC PRODAGRO BIAN SRL ARAD, str. Bicaz nr. 6, vinde din stoc la prețuri reduse:

- ONEZIN 50 PU
- GUARDIAN
- HARNESS
- FRONTIER
- PANTERA
- GALAXY
- SDMA 600
- Substanțe pentru dezinsecția spațiilor de depozitare (RELDAN, K'OTHRINE) și a locuințelor (FENDONA)
- Îngrășământ foliar (BASFOLIAR) cu 27% Azot + microelemente, pentru: porumb, fl. soarelui, soia, sfeclă, cartof etc.

FOARTE IMPORTANT!!!

◆ La cultura de floarea soarelui se constată declanșarea unui atac de boli (Phomopsis, Phoma). Pentru combaterea lor, PRODAGRO BIAN vă oferă: KONKER, BAVISTIN, CALIDAN.

Plata se poate face și în compensare cu cereale (grâu, orz, orzoaică).

◆ ACHIZIȚIONĂM: ORZ, ORZOAICĂ, GRÂU, cu plata la livrare.

Informații la telefon 057/288306; 057/288000.

(1515343)

AUGSBURG INTERNATIONAL

IMPORTATOR
PIESE AUTO ORIGINALE

MARCI EUROPENE SI JAPONEZE
CAMIOANE MERCEDES, MANN, IVECO, DAF

ARAD STR. NICOLAE BALCESCU 22
TEL.057/25 25 95 FAX 057/ 21 41 91

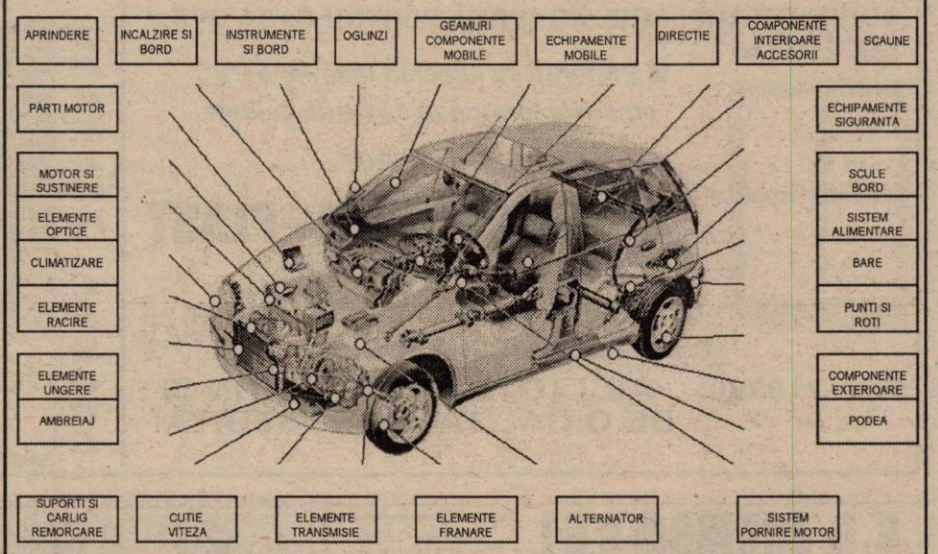

Activ GSM

Telefoane ..... OK
La prețuri ..... OK

ALCATEL DB 29$

MOTOROLA D520 19$

* Prețurile nu conțin TVA

Mag. SANITAS, ELECTRONICA, AMET- Vlaicu Z20
Tel.: 093 511355 Tel.: 092 976769

DEPOZITUL CONSTRUCTION HOUSE

Arad, str. Pădurii nr. 49, tel.:254457

VINDE DIN STOC LA PREȚURI DE DEPOZIT!

Ofertă specială

- LAMBRIURI PVC
- RIGIPS Import
- VATĂ MINERALĂ Import

☐UȘI METALICE (UȘI BLINDATE) ☐Tablă zincată ☐Oțel beton ☐P.C. ☐Placaj ☐PFL ☐PAL ☐BINALE (uși, ferestre - peste 20 modele) ☐Podele și lambriuri din brad ☐Parchet - fag ☐CAHLE TERACOTĂ (mecanice și manuale) ☐Cărămidă șamotă ☐ȚIGLĂ - Târnăveni ☐Plăci azbociment ☐Bitum ☐Carton asfaltat ☐Carbid ☐Electrozi

PROGRAM: LUNI-VINERI 8.00-17.00 SÂMBĂTĂ: 8.00-12.00

VIZITÂND DEPOZITUL NOSTRU VĂ PUTEȚI CONSTRUI O CASĂ LA UN PREȚ ACCESIBIL

DORIȚI O TÂMPLĂRIE MODERNĂ PENTRU CASA DVS.? Tel. 210280

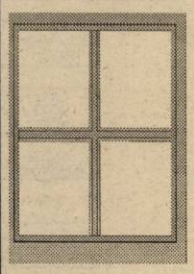

■ *Preferați ca această tâmplărie PVC cu sticlă termopan să fie de calitate și din import?*

Apelați la: EXCLUSIV AL - PLAST

■ Casa dvs. poate avea de astăzi:

UȘI, FERESTRE CU STICLĂ TERMOPAN!

Arad, str. Pădurii nr. 91A, tel./fax: 210280

(973863)

Fax: 210280 AICI TOTUL ESTE IEFTIN ȘI DE O CALITATE DEOSEBITĂ!

S.C. INSTALSAN CONSTRUCTION COMPANY

ARAD, STR. PĂȘUNII (spre Piața Soarelui) nr. 13, MICĂLACA (aproape de cimitir) a deschis un

DEPOZIT DE MATERIALE

DE CONSTRUCȚII:
■ PAL ■ PFL ■ PLACAJ
toate grosimile
■ SOBE TERACOTĂ ■ UȘI ■ FERESTRE
■ BITUM ■ CARTON ASFALTAT
■ ȚIGLE ■ COAME ■ UȘI METALICE

INSTALAȚII SANITARE:
■ GREȘIE ■ FAIANȚĂ
■ OBIECTE SANITARE

TELEFON 259088

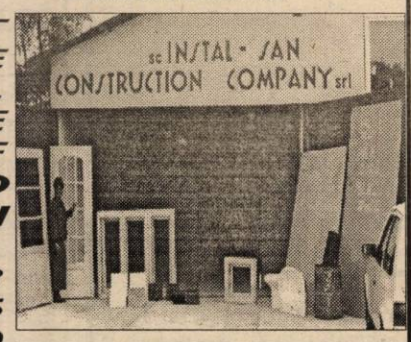

PROGRAM zilnic: 8,00 - 16,00
sâmbătă: 8,00 - 13,00

În atenția cititorilor din municipiul Arad

ABONAMENTE LA ZIARUL „ADEVĂRUL" ARAD

De astăzi, 10 iulie și până în 31 iulie 2000, zilnic între orele 9-14, se pot încheia abonamente la ziarul „Adevărul" Arad, pentru luna august.

Ziarul va fi zilnic la domiciliul dvs., în primele ore ale dimineții prin serviciul propriu de difuzare al S.C. ADEVĂRUL S.R.L.

Prețul abonamentului: **35.000 lei/lună.**

Informații la sediul redacției, birou contabilitate, telefon 281797.

PUBLICAȚIE DE VÂNZARE

Anul 2000, luna iulie

În temeiul art. 55 din O. G. 11/1996, privind executarea creanțelor bugetare, se face cunoscut prin prezenta că în ziua de **21** luna **iulie** anul **2000**, ora **11**, în localitatea **Arad**, str. **Transilvaniei** nr. **16**, se va vine prin **licitație publică** bunul mobil aparținând debitorului **S. C. VALCO 94 SRL:**

Denumire bun mobil:	Prețul minim de pornire cf. art. 57 din OG 11/1996 (fără TVA)
Stație betoane CEDOMAL 15	187.200.000 lei

Mențiuni:

Raportul de expertiză tehnică se poate consulta zilnic, la sediul Administrației Financiare Arad, Bd. Revoluției nr. 77, Serviciul colectarea veniturilor, camera 26, între orele 8-10, precum și la sediul debitorului din strada Transilvaniei nr. 16.

(1515444)

S. C. AGRIROM S.R.L.

Cu sediul în Arad, Str. V. Milea nr. 44

Angajează **REFERENT COMERȚ EXTERIOR**

Se cer următoarele condiții:
- studii superioare
- limba maghiară
- o limbă străină de circulație internațională (engleză sau/și germană) la nivel de scris și vorbit
- operare pe calculator (WORD, EXCEL)
- abilități de negociere și comunicare
- permis de conducere
- stagiul militar satisfăcut
- vârsta maximă 35 ani
- disponibilitate la program de lucru prelungit

Oferim salariu atractiv, șansa de a lucra într-o echipă tânără și ambițioasă.

Programările pentru interviuri se fac zilnic între orele 9-16 la nr. telefon: 057-250880. (5550602)

S.C. RESCO S.A. ARAD

Vinde spațiu bloc 301 Micălaca

vizavi de biserica „MARANATA"

96 mp cu posibilități de amenajare

- sediu firmă, birouri
- cabinet medical - stomatologic
- depozit
- comerț

Relații telefon 281312; 094-709051

persoană de contact **Adrian Mardale.**

ANIVERSĂRI

Cu toată dragostea, dorim tatălui nostru
BORLOVAN CORNEL
la aniversarea celor 73 ani, multă sănătate, bucurii și „LA MULȚI ANI". Copiii și familiile lor. (17635)

VÂNZĂRI APARTAMENTE O CAMERĂ

Vând garsonieră ne(mobilată), str. Lacului bl. L2. Telefon 236325. (17399)

Vând garsonieră, confort I, Micălaca, îmbunătățiri, 7.500 DM. Telefon 270856. (17135)

Vând garsonieră bl. 240 Micălaca. Telefon 276619. (17591)

VÂNZĂRI APARTAMENTE DOUĂ CAMERE

Vând apartament 2 camere, confort I, decomandat, bloc contorizat, de cărămidă, îmbunătățit, Micălaca, bl. 729. Telefon 279923, după ora 21 sau 092.343.751. (17320)

Vând urgent apartament ultracentral, cu 2 camere. Informații telefon 220123. (17385, 17407)

Vând apartament 2 camere, dependințe, str. Mărășești nr. 41. Telefon 273687. (17406)

Vând (schimb cu Arad, variante), în Ineu, apartament 2 camere, ultracentral. Telefon 511304. (17519)

Vând apartament 2 camere, Vlaicu. Informații telefon 270947 sau 092.376.339. (17508)

Vând apartament 2 camere, semidecomandat, zona 300, et. I, garaj, 23.000 DM. Telefon 267793. (17472)

Vând în localitatea Sebiș, apartament 2 camere, mobilat. Telefon 420800. (3036758)

Vând 2 camere, Micălaca, decomandat, et. III, 13.700 DM. Telefon 253364. (17135)

Vând apartament 2 camere, bloc Libelula. Telefon 094.873.897. (17006)

Vând apartament 2 camere, îmbunătățit, Vlaicu, bl. 2C, sc. C, et. II, ap. 17, preț negociabil. Telefon 247656. (17424)

Vând apartament 2 camere, în Grădiște. Telefon 093 493 160. (17475)

Vând apartament 2 camere, decomandate, bl. 108, et. VIII, Miorița. Telefon 094 617 997. (17540)

Vând urgent apartament 2 camere, Confecții. Telefon 270547. (17588)

Vând urgent apartament 2 camere, zona 300, bl. BCA, et. IV/VII. Telefon 268794, orele 18-21. (17569)

VÂNZĂRI APARTAMENTE TREI CAMERE

Vând apartament 3 camere, central, parter înalt. Telefon 253681. (16617)

Vând apartament 3 camere, îmbunătățit, garaj autorizat, Micălaca, zona 100, 22.000 DM. Telefon 221333. (17054)

Vând apartament 3 camere, decomandat, parter înalt, îmbunătățit, contorizat, (90 mp), zona 300. Telefon 261076. (17087)

Vând apartament 3 camere, UTA, bl. Z-23. Telefon 271641, vineri-sâmbătă. (17093)

Vând apartament 3 camere, excepțional, garaj autorizat, Vlaicu, bl. A.9, et. 4/10. Informații telefon 093.702.170. preț 22.500 DM. (16831)

Vând (închiriez) apartament ultracentral, 3 camere, decomandat, parchetat, cu fața la Mureș, garaj din cărămidă, preț negociabil. Telefon 272123, 520538. (17499)

Vând avantajos apartament 3 camere, Micălaca bl. 506, parter. Telefon 280600. (17491)

Vând apartament 3 camere, central. Telefon 092.295.320. (17532)

Vând apartament 3 camere, zona UTA. Telefon 092.295.320. (17532)

Vând apartament 3 camere, et. I, str. Spitalului. Telefon 253670. (16612)

Vând apartament 3 camere, decomandate, et. II, Micălaca, garaj. Telefon 092 857 550. (17208)

Vând 3 camere, Praporgescu, îmbunătățit, garaj, 38.500 DM (rate). Telefon 270856. (17135)

Vând apartament 3 camere, 115 mp, gresie, faianță, aer condiționat, 3 balcoane, 2 băi, 33.000 DM, negociabil. Telefon 092 292 563, 275669. (17613)

Vând apartament 3 camere, etaj 2, cu îmbunătățiri, bloc 714; 15.500 DM negociabil. Telefon 264685. (17637)

VÂNZĂRI APARTAMENTE PATRU-CINCI-ȘASE CAMERE

Vând apartament 5 camere, str. Poetului, et. IV, amenajat. Telefon 514687, orele 12-20.

Vând apartament 5 camere, decomandate, et. I, bl. 36, cu vedere malul Mureșului. Telefon 092.621.405. (17562)

Vând apartament 4 camere, et. II, bl. 329, preț 21.500 DM, negociabil. Telefon 057-245061, 092 649 748. (17474)

Vând apartament 4 camere + dependințe, în bloc tip vilă, et. II, ultracentral, fără Legea 112. Telefon 223468, 095 439 024. (17607)

VÂNZĂRI CASE

Vând casă D+P+E+M, Aradul Nou, toate utilitățile (en gros, birouri etc.) și casă Grădiște, str. I. B. Deleanu nr. 40, prețuri negociabile, la vedere. Telefon 276353, 092 207 518. (17162)

Vând casă din cărămidă, în Galșa nr. 123, zonă turistică, 10 ari de vie în deal și 3 ha pământ. Informații telefon 219212.

Vând casă 3 camere, bucătărie, baie, apă, gaz (ideal privatizare), Calea Radnei, 35.000 DM, negociabil. Telefon 277369. (17067)

Vând casă, central, posibil construcție. Telefon 242514; 257012, după ora 17. (17529)

Vând casă 4 camere, str. Griviței (sau schimb cu apartament 3 camere plus diferență) 67.000 DM, negociabil. Telefon 271105. (17564,65)

Vând (schimb) casă în GALȘA. Informații la telefon 466723. (17587)

Vând casă cu grădină (1500 mp), gaz, apă, în Arad (Sînicolaul Mic), str. Steagului nr. 6. Telefon 288155. (17348)

Vând casă Micălaca, apă, gaz, canalizare. Telefon 092 857 550. (17208)

Vând casă 2 camere, bucătărie, baie, cămară, grădină cu pomi fructiferi, în Semlac nr. 932B. Informații telefon 274520. (17260)

Vând casă, grădină, anexe, Grădiște, 35.000 DM, negociabil, str. Rândunicii nr. 2/3B. (17295)

Vând casă mică, cu grădină, gaz, apă, telefon, Gai. Telefon 274994. (17593)

Ocazie! Vând casă în Sebiș, str. Dunării nr. 36, 50.000 DM, negociabil. Telefon 094 764 938. (17599)

Vând casă cu brutărie și utilaje, str. Trotușului, Bujac. Telefon 276619. (17591)

Vând urgent casă mare, anexe, teren 3.000 mp, pe deal, renovată 1998, Șiria, str. I. Rusu Șirianu nr. 171. Telefon 094 545 778. (17610)

VÂNZĂRI SPAȚII

Vând bar amenajat-utilat pe strand, central. Informații telefon 287721. (17512)

Vindem autoservice, magazin piese, bar, terasă, teren 3.000 mp, proprietate, situat ultracentral, preț 400.000 USD, negociabil. Telefon 092.295.317. (17386)

Vând spațiu comercial, Micălaca zona III, 140 mp. Telefon 259651. (17543)

Vând urgent spațiu comercial sau producție 540 mp, comuna Șiria. Telefon 094 545 778, orele 8-15. (17610)

VÂNZĂRI TERENURI

Vând grădină electrificată 1.500 mp pe Valea Cladovei. Telefon 262077. (17448)

Vând teren Grădiște. Telefon 259710. (17616)

VÂNZĂRI AUTO

Nu-ți mai fă griji, CAUCIUCURILE de care ai nevoie, sunt la mine, IEFTINE și BUNE, toate dimensiunile, cu garanție, aduse din GERMANIA. Telefon 259339; 094.706.321. (16972)

Vând Opel Kadett 1,3 benzină, an 1980, CIV, numere noi. Telefon 514501. (17065)

Vând Saviem carosată, basculantă, 6,5 tone, stare perfectă, 4.500 DM, negociabil. Telefon 092.973.241 sau 460310. (17126)

Vând Raba autobenă 8,5 t, cu CIV, vânzare în lei sau cereale. Telefon 094 693 525. (17389)

Vând motor VW Golf 1,6 Diesel, stare perfectă adus Germania, 700 DM, negociabil. Telefon 095.850.295. (17501)

Vând Opel Vectra 1,7 TD, fabricație 1992, cireș-met, ABS, servo, central, trapă, genți Heleron, 11.200 DM. Telefon 092.833.131. (17505)

Vând tractor U445 DT, localitatea Moroda nr. 162. (17201)

Vând Opel Rekord Berlină 2,3D, 1985, gri metal, recarosat mai 2000, nerulat în țară, p.f. ITP 2002, preț 5.800 DM. Telefon 094 542 723. (17490)

Vând Raba 8 t cu remorcă, stare foarte bună. Telefon 095 635 101. (17575)

VÂNZĂRI ELECTRO

Vând TV color, video, cuptor microunde, mașină spălat, congelator, combină frigorifică. Telefon 266414. (17284)

OCAZIE! Puteți economisi bani și timp cumpărând frigorifice (FRIGIDERE, CONGELATOARE, COMBINE, LĂZI), ieftine și de calitate germană cu garanție. Telefon 259339; 094.706.321. (16971)

(Continuare în pagina a 11-a)

(Urmare din pagina 10)

STOP!!! STOP!!! Mari reduceri de preţ, la MAŞINILE de SPĂLAT AUTOMATE din GERMANIA. Sunaţi NON STOP, telefon 094.706.321; 259339. (16971)

Vând ieftin VIDEOURI cu telecomandă, import occident. Telefon 259339; 094.706.321. (16971)

ATENŢIE!!! Sub preţul pieţei, vindem TELEVIZOARE COLOR, import GERMANIA, cu facilităţi aferente. Merită văzute şi cumpărate! Telefon 259339; 094.706.321. (16971)

Vindem diferite TELEVIZOARE COLOR stereo (100 modele) de la 58 cm - 70 cm, preţuri convenabile. Telefon 280260. (17170)

Vindem COMPUTER Pentium I 133 MHz 16-24-32 RAM, monitor 15 complet, preţuri convenabile, reduceri preţ pentru elevi, studenţi, cadre didactice. Telefon 280260. (17170)

Vindem COMPUTERE 486, IBM, diferite configuraţii complete, preţuri convenabile, reduceri preţ pentru elevi, studenţi, cadre didactice. Telefon 280260. (17170)

Vând TV color, mărci germane, cu garanţie. Telefon 219365. (16683)

Vând aspiratoare germane, preţuri accesibile, 40-70 DM. Telefon 094 168 044. (17250)

Vând combină frigorifică orizontală, 2 m lungime, 1200 DM, negociabil. Telefon 288583; 219292. (17523)

Vând maşină îngheţată germană, 2 braţe; expreso cafea italian „Gagea"; casă marcaj omologată. Gurahonţ, telefon 241, familia Tripa. (Ag. Gurahonţ)

Vând maşini de spălat automatice, cu garanţie. Telefon 284604; 093.481.853. (17556)

Vând televizoare color 54-72 cm, teletext, telecomandă, negociabil. Telefon 264004. (17568)

Vând case marcat fiscale, fără abonament. Telefon 284900. (16823)

Vând diferite TELECOMENZI pentru televizor (165.000 lei), VIDEO, SATELIT; componente electronice. Telefon 092.368.868; 095.794.894. (mp)

VÂNZĂRI DIVERSE

Vând PLASĂ GARD ZINCATĂ, toate dimensiunile; CUIE; PLASĂ RABITZ; TABLĂ ZINCATĂ 0,4; SÂRMĂ NEAGRĂ şi ZINCATĂ - str. Vrabiei, nr. 4. Telefon 289997. (17592)

Vând lemne foc tăiate, orice cantitate; ofer toate serviciile. Telefon 276488, cartier Grădiste.

Vând BOLŢARI BETON şi ZGURĂ, preţuri avantajoase. Telefon 095 418 089.

Vând acte „casă schimb valutar" activitate întreruptă temporar. Telefon 094 661 161. (12802)

Vând BCA, ciment, var, ţiglă, sub preţul pieţei. Telefon 094.524.456; 054-211807. (f. 1515423)

Vând BOLŢARI zgură şi beton, PAVELE, BORDURI etc. preţuri negociabile. Telefon 095.634.885. (17103)

Vând cherestea răşinoase, duşumele, lambriuri, ciment, var, ipsos, BCA, carton asfaltat, ţigle, cărămidă, str. Dorobanţi nr. 48-50. Telefon 092 573 421 (17408)

Vând strung normal 320x750, stare bună funcţionare. Telefon 092.457.290. (17501)

Vând saltea „Relaxa" (1 persoană), nouă cu sau fără pat. Telefon 276898. (17554)

Vând termoteaka Ariston, Beretta-24 KW. Telefon 252313. (17578)

Vând EUROBOLŢARI termoizolanţi cu certificat calitate 300x250x200 la 5.300 lei/buc; 1mc-370.000 lei. Telefon 281491; 092.381.750. (17007)

Vindem saci de rafie, 2.500 lei/ buc. Telefon 094 607 088, 093 445 464. (17559)

Vând convenabil coltare, canapele şi fotolii extensibile. Telefon 270700. (17576)

Vând pat cu bibliotecă, 2 covoare, baterii chiuvetă şi duş, candelabru. Telefon 232059. (17579)

Vând: combiterme (Vaillant) pe gaz pentru apă caldă şi încălzire; boiler pe gaz pentru apă caldă (Vaillant); pompe de recirculare; crocodil hidraulic; cărucior pentru copii (sport). Telefon 289544 (rog mesaj). (17624)

Vând LEMNE FOC 175.000 lei/mc; NISIP, BALAST, la domiciliu. Telefon 214010. (17630)

Vând en - gros HAINE şi ÎNCĂLŢĂMINTE second - hand, GERMANIA, de sezon, calitate extra. Telefon 094.471.908; 095.646.478. (17636)

CUMPĂRĂRI TERENURI, IMOBILIARE

SOCIETATE căutăm să cumpărăm sau să închiriem imobil pentru birou şi spaţii comerciale de prezentare. Telefon 094 649 965.

CUMPĂRĂRI AUTO

Cumpăr cârlig remorcă (omologat) pentru AUDI 80. Telefon 094.118.971 sau 280904.

CUMPĂRĂRI DIVERSE

Cumpăr grâu, plata pe loc. Telefon 092 887 025. (17142)

Cumpăr acţiuni: Lipomin, Pâncotas, Aralia, Feroneria, Bat, Alro Slatina, Internaţional Sinaia, Astoria, Armopan, Agromec Arad. Telefon 094.474.030. (17285)

Cumpăr acţiuni: Banat-Crişana, Astoria, Internaţional Sinaia. Telefon 095.258.654. (17303)

Cumpăr acţiuni ARĂDEANCA. Telefon 095.615.555. (17340)

Cumpăr porci graşi cu 16.000 lei/kg, la Nădlac. Telefon 474541; 092.998.756. (17566)

CERERI ŞI OFERTE DE SERVICII

„LUXTEN LIGHTING" SA caută INSTALATORI pentru montarea contoarelor de apă AEM. Telefon 255274. (17105)

SC DORADI IMPEX angajează 2 AGENŢI COMERCIALI, băieţi sau fete şi 2 MUNCITORI NECALIFICAŢI. Se oferă condiţii avantajoase. C.V. se depun în Micălaca, bl. 304D, vârsta maximă 30 ani. Relaţii telefon 279967. (17372)

Angajăm MUNCITORI în convenţie, la secţia broderie. Condiţii: femei, vârsta maxim 45 ani. Telefon 057-250505. (f. 1515436)

Angajez BARMANĂ, str. Ştefan Cicio Pop nr. 23. Telefon 094/127.307. (17402)

SOCOM „PIELARUL" Arad, str. Ghiba Birta br. 16, angajează: CONFECŢIONERE feţe încălţăminte calificate şi la masă. Se asigură posibilitatea realizării unui câştig nelimitat pe toată perioada anului. Telefon 236116 sau, str. Ghiba Birta nr. 16, Biroul Personal. (17453)

Angajez ŞOFER cu viză SCHENGEN pentru Tir MAN, nou. Telefon 092.273.740; 270404. (17583)

Angajez FEMEI pentru feliat pâine. Telefon 094.592.017. (17573)

Angajez BRUTARI cu experienţă, condiţii avantajoase. Telefon 094.592.017. (17573)

SOCIETATE angajează BĂIEŢI pentru SPĂLĂTORIE AUTO. Telefon 092 571 335. (17496)

Angajăm ANALIST PROGRAMATOR, vârsta maxim 30 ani vechime minim 2 ani, cunoştinţe programare FOXPRO. Telefon 254329, 253696. (17488)

FABRICĂ de CONFECŢII cămăşi, angajează CONFECŢIONERE calificate maşini PFAFF; MECANIC calificat; MAIŞTRI calificaţi; PERSONAL CROIT calificat. Relaţii incinta TEHNOMETALICA. Telefon 253062. (17277)

SOCIETATE COMERCIALĂ angajează SECRETARĂ (cunoştinţe limbă italiană + germană). CV + fotografie Arad, str. Mărgăritar nr. 14. (17515)

Firma TOMAIFICIO VENEZIANO angajează personal la maşina de subţiat, salar avantajos. Telefon 254233. (17504)

Atenţie! Angajăm AGENŢI PUBLICITARI! 100.000 lei/ zi! Suni azi, lucrezi mâine! Vlaicu, Y4, ap. 31. Telefon 243803. (17489)

Caut CIOBAN sau OM SERIOS pentru îngrijit oi, poate fi şi pensionar, str. Teodor Păcătean nr. 95, Sânicolaul Mic. Telefon 278061. (17524)

Angajăm PERSOANĂ cu experienţă în navigare pe INTERNET cunoscătoare a limbii engleze, Calea Timişorii nr. 140. Telefon 287626. (17571)

Caut UCENICI în meseria de TINICHIGIU AUTO, Arad-Bujac, str. Ulmului nr. 23/B. Telefon 273190 sau 094 630 171. (17585)

Angajăm BARMANIŢE, Calea Timişorii nr. 178, Pallas. (17602)

FIRMĂ cu profil de activitate amenajări spaţii comerciale din Oradea, angajează personal pentru Arad, personal dinamic, cunoscători ai limbii maghiare, ŞEF BIROU, SECRETARĂ, AGENT VÂNZĂRI. C.V, şi foto la adresa: ORADEA, Bd. Dacia 24/B, bl. D61, ap. 3, judeţul Bihor, până la data de 1 august 2000.

FUNDAŢIA ROMÂNO-GERMANĂ angajează CONTABIL ŞEF. Condiţii: studii superioare, cunoştinţe bune de utilizare a calculatorului (Fox, program contabilitate, Word, Excel) abilităţi foarte bune de comunicare. Cunoaşterea limbii germane sau engleze prezintă avantaj. Interviul de selecţie va avea loc în data de 14 07 2000, ora 10, la sediul Fundaţiei din Vladimirescu, str. Gării nr. 59. Candidaţii vor prezenta CV şi o recomandare de la ultimul loc de muncă. Informaţii suplimentare la telefon 514931, 514934. (f. 1515445)

Angajăm INGINER ELECTRONIST, vârsta maximă 30 ani, cunoştinţe limba engleză. Informaţii telefon 094 589 993, între orele 10-18. (17620)

SOCIETATE COMERCIALĂ angajează VÂNZĂTOR şi OPERATOR calculator. Informaţii la telefon 252842. (f, 1515452)

URGENT pentru SUA: ELECTRICIENI, ELECTRONIŞTI, telecomunicaţii, reţele; ENGLEZA. Telefon 093.463.567. (17628)

„TOP SECURITY" Arad, Piaţa Sârbească, nr. 1, telefon 281410, 280228, angajează ELECTRONIŞTI pentru sisteme de alarmă. (17629)

PRESTĂRI SERVICII

AER CONDIŢIONAT. Montăm şi comercializăm. Telefon 214225; 092.457.097; 092.457.098. (17065)

AUTOMATIC SERVICE repară MAŞINI SPĂLAT automate, domiciliu. Telefon 259146; 094.241.398. (17551)

RENOVĂRI INTERIOARE: ZUGRĂVELI, zidărie, gresieri, sanitare. Telefon 277353; 094.909.535. (17625)

EXECUTĂM REPARAŢII: frigidere, congelatoare, la domiciliu; garanţie 1 an. Telefon 282276. (17627)

DIVERSE

SC „DELICATESE" SRL cu sediul în Arad, Piaţa Catedralei nr. 1, doreşte autorizaţie de mediu pentru activitate de comerţ în Piaţa Catedralei nr. 1. Eventualele contestaţii se pot depune la Agenţia de Protecţia Mediului Arad, Bd. Dragalina nr. 16. (17272)

TURISM

NOU! MARI REDUCERI DE PREŢURI!

ATLASSIB

Călătoreşti cu autocarele noastre moderne, în EUROPA: GERMANIA, AUSTRIA, FRANŢA, ITALIA, SUEDIA (plecări zilnice), BELGIA, OLANDA, DANEMARCA, ANGLIA, FINLANDA, NORVEGIA, SPANIA, PORTUGALIA, UNGARIA, IUGOSLAVIA.

NOU! Reduceri suplimentare pentru: elevi, studenţi, pensionari şi grupuri. Bd. Revoluţiei nr. 35, telefon 251871, 252727; Autogară, telefon 270562. O poartă deschisă spre Europa! (c.)

„Pletl"

vă oferă:

zilnic spre Germania PASSAU - REGENSBURG - NURNBERG - HEILBRONN - STUTTGART - KARLSRUHE - HEIDELBERG - WURZBURG -FRANKFURT - GIESSEN. SERVICII: călătorie în autocare noi, moderne; 2 bagaje gratuite; însoţitoare de bord; o masă caldă în Ungaria. Informaţii şi înscrieri la AGENŢIILE PLETL: ARAD, telefon 057-252291, LIPOVA telefon 057-561377, 057-563011; TIMIŞOARA, telefon 056-200119; LUGOJ, telefon 056-359651; REŞIŢA, telefon 055-224904. (c. 18)

SEMO TOUR ARAD pune la dispoziţia dumneavoastră locuri la munte şi la mare. Vacanţe de neuitat - Litoral 2000 - în MUNTENEGRU, SLOVENIA, CROAŢIA, GRECIA, TURCIA şi TUNISIA. Excursii pe cele mai interesante intinerarii din Europa şi în cele mai diverse locuri de pe Mapamond. Informaţii şi înscrieri la sediul agenţiei, str. Mihai Eminescu nr. 13, telefon/ fax 282877, 283311. (c.)

SCHIMBURI

Schimb (vând) apartament 3 camere, cu garsonieră confort I. Telefon 233678. (17631)

ÎNCHIRIERI

ÎNCHIRIEZ SPAŢII COMERCIALE, 86 mp şi 900 mp, toate dotările. Telefon 094 798 000. (16430)

Oferim spre închiriere spaţii comerciale pentru magazine, depozite, producţie etc. Telefon 281060; 281036. (17116)

Închiriez apartament 2 camere, pe termen lung, caut familie serioasă. Telefon 219726 sau 266272, Micălaca. (17326)

Închiriez teren 1.020 mp, situat central. Telefon 092 344 446. (17138)

Închiriez apartament două camere, nemobilat, zonă centrală, pe termen lung. Telefon 534133, 264684. (17549)

Închiriez spaţiu comercial nou amenajat, situat în Piaţa Agroalimentară Vlaicu, în suprafaţă de 230 mp. Informaţii suplimentare telefon 280537, zilnic, orele 10-14. (16379)

Dau în chirie apartament 2 camere, mobilat elegant, gresie, faianţă, parchet, cablu, telefon, garaj. Telefon 232285. (17590)

PIERDERI

Pierdut carnet sănătate, eliberat de Cabinet individual dr. Bretoteanu, pe numele Jurcoi Pavel. Îl declar nul. (17581)

Pierdut carnet sănătate, eliberat de Cabinet individual dr. Bretoteanu, pe numele Jurcoi Maria. Îl declar nul. (17582)

SC FARMEC SA pierdut chitanţier seria CJVLO nr. 6324151-6324167, completate, ştampilate, nr. 6324168-63242000 necompletate, ştampilate. Le declarăm nule. (17597)

† DECESE †

Cu adâncă durere în suflet, anunţăm decesul dragului nostru soţ, tată şi socru

GIYURIAN ŞTEFAN

în vârstă de 53 ani, din NĂDLAC. Înmormântarea va avea loc azi, ora 16, în localitatea Nădlac. Dumnezeu să-l odihnească în pace! Soţia Albina şi copiii.

† CONDOLEANŢE †

Suntem alături de familia ing. TEODOR şi VIORICA AVRAM din SEMLAC, în neaşteptata pierdere suferită prin trecerea în nefiinţă a iubitului lor fiu

CĂTĂLIN,

într-un tragic accident. Sincere condoleanţe, iar celui dispărut să-i fie ţărâna uşoară! Familia ing. Lazea Dorel şi Ileana. (17626)

Suntem alături de familia ing. AVRAM TEODOR şi VIORICA, greu încercată prin pierderea prematură a fiului lor

CĂTĂLIN.

Familia ing. Marc Dumitru şi Mirela. (17633)

Asociaţia de proprietari bloc A, Piaţa Gării, deplânge moartea prematură a colocatarului nostru

FEKETE FRANCISC.

Sincere condoleanţe familiei îndoliate. Dumnezeu să-l odihnească în pace! (17634)

† SERVICII FUNERARE †

SC „NOSFERATU" SRL,

ARAD, str. Ghiba Birta nr. 26, telefon 270437; Non stop 094.554.874, NĂDLAC, str. 1 Decembrie, nr. 4, telefon 092.922.337.

NON - STOP SERVICII FUNERARE COMPLETE.

SICRIE, RESPETE, CRUCI (preţuri de producător). ACCESORII: prosoape, batiste, panglică neagră, baticuri, mânere, lumânări, catafalc, sfeşnice, steag de doliu. SERVICII: capelă, spălat, îmbălsămat, îmbrăcat, transport intern şi internaţional. Asigurăm colaci, colivă, coroane, jerbe, fotografii profesionale, fanfară, organizăm pomeni. OFERTA BRAD: sicriu brad, respete, cruce - 900.000 lei. Transportul sicriului la domiciliu este gratuit!!!

(c. 44)

NON STOP (la orice oră) „RO-STYL COMPANY"

Firma noastră este PRODUCĂTOARE DE SICRIE, cu magazin în: ARAD, str. M. Eminescu nr. 4 (vizavi Cinema MUREŞUL), telefon 057-211929, 094.537.715. EFECTUĂM SERVICII: spălat, îmbrăcat, îmbălsămat şi transport cu personal calificat. ASIGURĂM MINIM: 8 modele de SICRIE din LEMN MASIV (nu din PAL sau furnir); SICRIE CU MÂNERE şi ŞURUB (nu se bat cuie), SICRIE LUX, 5 modele LENJERIE DECES (respete), LENJERIE DE LUX, cruci lemn şi metal. ACCESORII: catafalc, steag, prosoape etc. INTERMEDIEM: fanfară, colaci, colivă etc. FIIND PRODUCĂTORI, AVEŢI AVANTAJUL UNOR PREŢURI MINIME şi POSIBILITATEA DE A PLĂTI ÎN RATE. Ofertă: sicriu stejar (cruce, respete) - 1.000.000 lei.

ANGAJĂM PERSONAL. (c.)

† COMEMORĂRI †

Aduc pe această cale în memoria celor care l-au cunoscut, faptul că acum 7 ani , inima celui care a fost

WEBER EUGEN

a încetat neaşteptat să mai bată. Amintirea lui va rămâne veşnic vie în sufletul meu. Soţia. (17550)

Au trecut trei ani cu lacrimi şi durere de când ne-a părăsit scumpa noastră soţie, mamă,

FÜLPESI ELISABETA.

Dumnezeu să te odihnească în pace! Soţul, fiicele şi familiile lor. (17553)

Cu adâncă durere anunţăm împlinirea a 6 săptămâni de la decesul celui care a fost soţ şi tată,

COSTA LADISLAU.

Nu te vom uita niciodată! Soţia şi fiica. (17632)

● PRODUCE ȘI MONTEAZĂ UȘI ȘI FERESTRE DIN PVC ARMAT CU PROFILE TROCAL GERMANIA
● PRODUCE ȘI VINDE GEAM TERMOPAN
LUCRU NEMȚESC
SATLINE
SALON DE EXPOZIȚIE:
ARAD, PIAȚA MIHAI VITEAZU
BL. M 7, PARTER
TEL./FAX. 057/25 14 61; 094 50 72 11

PENTRU DUMNEAVOASTRĂ
UN NOU ȘI AVANTAJOS
SISTEM DE RATE FĂRĂ AVANS PÂNĂ LA 36 LUNI
NOU!
la CORAURA
DE LA 1.000.000 LA 30.000.000 PUTEȚI CUMPĂRA ORICE PRODUS
COMERCIALIZAT DE CORAURA
IMPORTANT
ACORDĂM CREDITE PENTRU CUMPĂRĂRI DE MARFĂ:
LA PERSOANE FIZICE CÂT ȘI LA SOCIETĂȚI
LA NOI PUTEȚI SUPLIMENTA CREDITUL ȘI PE PARCURSUL RATELOR.
CORAURA

■ Aparate aer condiționat ARISTON
■ Biciclete pentru copii și adulți
■ Folie pentru solar 10 și 4 m lățime
■ Incubatoare 100 și 60 ouă
■ Plasă geam import pentru țânțari
■ Plasă rabitz, plasă gard diferite mărimi
■ Cuie construcții, scoabe, sârmă zincată, electrozi
■ Sobe de gătit cismă și tip menaj
■ Motoare electrice, pompe apă, hidrofoare
■ Betoniere, motocultor, motocositoare
■ Scări duble din lemn și aluminiu
■ Cabluri, conductori și aparataj electric
■ Scule și unelte agricole
■ Gresie, faianță, adezivi și obiecte sanitare
■ Vopsele lavabile de interior și exterior
■ Vopsele de ulei, diluanți, lacuri, pigmenți de zugrăvit
■ Pânze abrazive și discuri
■ Acumulatori auto și butelii
■ Sfoară tapițerie și arcuri
■ Pânze fierăstrău circular, aparat sudură, pompe zugrav
■ Televizoare color
■ Frigidere, congelatoare, combine și lăzi frigorifice
■ Aragaze și hote
■ Boilere, cazane pentru baie
■ Aspiratoare
(4873577)

ASIGURĂM TRANSPORT GRATUIT!
ARAD, B-DUL REVOLUȚIEI, BL. 10 VIS-A-VIS DE BANK POST TEL. 270.525, 270.424
ARAD, MICĂLACA, BL. 602 PIAȚA SOARELUI TEL. 259.884, 259.373, 259.721
LIPOVA, LÂNGĂ PIAȚĂ TEL. 561.804

Arad, B-dul Revolutiei nr. 80 - Tel- Fax: 057 251459
Arad, C.A.Vlaicu, Bl. I-3 - Tel: 057 272 655
FOTO Video Senioma
pentru fiecare comanda de minim 30 fotografii procesate primesti un ALBUM GRATUIT
PROCESARI, VINZARI, PORTRETE, REPORTAJE

MEDIASOFT
Arad, str. Av. Ioan Sava nr. 5, tel/fax 057-255886
Organizează
CURSURI DE VARĂ
1. Inițiere utilizare PC (Windows, Word, Excel)
serii din 24.07.2000 și din 16.08.2000 - dimineața
serii din 17.07.2000 și din 14.08.2000 - seara
2. Curs copii (Windows, Word)
serii din 25.07.2000 și din 15.08.2000 - dimineața
3. Utilizare Word (tehnoredactare computerizată)
serii din 12.07.2000 și din 14.08.2000 - după-masa
4. Utilizare Excel (calcul tabelar, grafice)
serii din 8.08.2000 și din 7.09.2000 - după masa
5. Proiectare asistată (AutoCad 2000) - 1.08.2000
6. Contabilitate - 11.09.2000 - după masa
WORKSHOP
Servicii de selectare și plasare forță de muncă
Baza de date cuprinde ofertă de forță de muncă.
Include automat cursanții Mediasoft
Se pot înscrie cei ce doresc un loc de muncă.
Agenții economici sunt invitați să consulte baza de date în vederea recrutării de personal.
(5550606)

S.C. „BENDEA" S.R.L.
VINDE PRIN MAGAZINELE din B-dul Revoluției 26 - 38 Telefon: 231853 Liviu Rebreanu 68 - Telefon: 250905
■ GRESIE color cal. I - 116.000 lei/mp
■ FAIANȚĂ color cal. I - 83.000 - 106.000 lei/mp
■ BATERII BAIE ■ Obiecte sanitare
■ Căzi baie
■ BOILER ■ Fitinguri
■ ȚEAVĂ ZINCATĂ ȘI NEAGRĂ
■ ȚEAVĂ PVC colac PE 20-63 și fitinguri aferente
■ TABLĂ ZN decapată și NG
■ Țeavă HENCO 16 - 23000 lei/m; 18 - 26000 lei/m; 22 - 29500 lei/m și FITINGURI
■ CARBID ■ TUBURI PVC ■ ȚEAVĂ DIN CUPRU și fitinguri din cupru.
(1515420)

CENTRUL OFTALMOLOGIC OCULUS
Medic primar Dr. Cristian Moraru
a introdus in premiera in Romania si va ofera interventii chirurgicale fara internare pentru:
operatia CATARACTEI cu ultrasunete si implant de cristalin artificial foldabil
Experienta : peste 10.000 cazuri operate !
corectarea cu LASERUL EXCIMER a viciilor de refractie: miopia, hipermetropia si astigmatismul
Sansa ta de a trai fara ochelari
Experienta : peste 1000 cazuri operate !
Bucuresti, Calea Floreasca 91-111, Bl. F1, parter
Tel. 01 - 230.21.14, 230.21.15, 230.21.16
Web: www.eye.ro E-mail: oculus@eye.ro
(1515439)

Cooperativa de Credit Banca Populara Familia
CREDITE
împrumuturi tip C.A.R. cu dobândă anuală de 18%
Credite cu dobândă la sold de 79% pe an.
DEPOZITE
Dobânzi de:
pentru 1 luna .....48 % an
pentru 3 luni.....54 % an
pentru 6 luni.....58 % an
pentru 12 luni .....65 % an
dobânzile vechi rămân valabile pentru persoanele care își reînnoiesc depozitele și pentru membrii până la data de 30 ianuarie a.c.
ARAD: str. Bușteni 5 tel. 235 982
PECICA: str. Principală 6 tel. 468 505
INEU: str. Decebal 1B tel. 093/528 434

INFOTON ROMÂNIA
Str. L.Blaga, nr.2-4
Tel.: 280175, 281800
DISTRIBUITOR AUTORIZAT
MINOLTA
Consumabile și piese de schimb originale
Copiatoare alb/negru, digitale, color, 13 .. 60 pagini/minut !
Imprimante LASER alb/negru, color, 6 .. 25 pagini/minut !
Service garanție și post garanție

Acum ...
Aici ... Cu numai 397 USD ... Lucrezi sau te joci la Calculatorul ... TĂU !!!
ELECTRONIC SHOP
P-ța UTA, bl. U1-2, tel/fax: 271123, 271642, 289642

8 9-15-15
SEX TOTAL
SUNĂ ACUM !
1 minut / 15300 lei
INTERZIS MINORILOR

S.C. ECOS - IMPEX S.R.L.
Arad, Calea A. Vlaicu 257 (lângă Peco) tel. 289740
DEPOZIT MATERIALE DE CONSTRUCȚII
Vinde din stoc și preia comenzi la:
■ țigle indigene și din import Ungaria; ■ cărămidă indigenă și import Ungaria ■ B. C. A. și bolțari din beton; ■ oțel beton; ■ var, ciment, ipsos, glet, adezivi ■ plasă gard, rabitz, cuie; ■ diferite materiale de construcții ■ bolțari 30x25x20 - 461.500 lei/mc pentru 20 buc/m2 zidărie de 30 cm ■ bolțari 30x15x20 - 552.000 lei/mc pentru 16 buc/m2 zidărie de 15 cm.
Preia comenzi pentru orice tip de mobilă din pal melaminat import, bucătărie, birotică, camere copii, sufragerii.
O soluție la cheie
TRANSPORT ȘI MONTARE LA DOMICILIU GRATUIT.
(4873577)

HALĂ DE ÎNCHIRIAT
OFERIM spre închiriere sau vânzare o HALĂ în suprafață totală de 4.000 m2 (pe două nivele), pretabilă la activități de producție sau depozitare, dotată cu toate utilitățile - curent, apă, încălzire, telefon, rampe de descărcare auto și CFR, lift etc, situată în ARAD, zonă comercială.
INFORMAȚII LA TEL. 092 275278.
(128687)

GRATUIT

BANCA ROMÂNĂ PENTRU DEZVOLTARE
BRD
Vă oferă azi cardul VISA CLASSIC LEI card de credit pentru persoane fizice, cu posibilitatea obținerii de credit până la 1000 USD echivalent în lei, la cursul zilei.

ADEVĂRUL

COTIDIAN INDEPENDENT ARAD

Anul XII, nr. 3049

Marți, 11 iulie 2000 ● 16 pagini ● 2500 lei ● e-mail: adevarul@arad.ro

BRAT Publicație auditată în semestrul II 1999 — Tiraj mediu zilnic vândut: 34.958

WEST BANK
B-dul Revoluției nr. 88, 2900 ARAD
AGENT WESTERN UNION | MONEY TRANSFER
Cel mai rapid mod de a primi bani din întreaga lume!

OAMENII AU ALES SIGURANȚA ZILEI DE AZI ȘI DE MÂINE

Constantinescu a intrat într-o panică de necontrolat. Deși liberalii s-au alăturat țărăniștilor și celor ce-și zic că reprezintă societatea civilă, de fapt 5-6 „intelectuali" zurbagii, în frunte cu P. M. Băcanu și G. Liiceanu, au hotărât să se arunce în prăpastie trași în jos de piatra pe care o țin în brațe, pe nume - Emil Constantinescu. Acesta a ajuns să scuipe pe țară, să își dea jos chiloții și să-și arate fundul străinătății, făcând declarații nepermise unui șef de stat, nepermise, de fapt, nici unui român, care se consideră ca atare.

Unde s-a mai pomenit ca anumite legături, convorbiri și acțiuni secrete, desfășurate de o țară, să fie date publicității. Noi nu știm nici acum ce au discutat și cum au împărțit lumea la Malta, Bush și Gorbaciov, dar pentru aceasta popoarele lor nu-i condamnă. Culmea ar fi ca Israelul să își publice convorbirile secrete cu Egiptul sau cu SUA, ori cu Siria sau chiar cu palestinienii. Sunt lucruri care sunt și trebuie să rămână secrete în interesul țărilor respective.

Numai la noi Constantinescu se dă în stambă și acuză pe unul și pe altul, de fapt pe potențialii concurenți la Cotroceni, de secretomanie și face ce face un trădător de rând: scoate din arhivele secrete ale Ministerului de Externe și SRI documente ultra-secrete care aduc prejudicii imense României. Suntem o țară mică; nu ne putem permite să avem dușmani nici în vest, nici în est și, de aceea, trebuie menținut un anumit echilibru. Ce trădare ar fi dacă s-ar fi purtat convorbiri paralele și cu Moscova. De aici nu mai vine nici un pericol comunist. Rusia este cea mai capitalistă țară la ora actuală, e drept în felul ei. De fapt nici firul roșu, nici Costea, nici dezvăluirile cu încălcarea embargoului impus Iugoslaviei nu au adus prejudicii principalului partid din opoziție. În schimb, au adus prejudicii CDR și lui Emil Constantinescu, cotați prin sondaje cu circa 13%, față de Ion Iliescu - 44% sau PDSR - 47%.

D. ZĂVOIANU

(Continuare în pagina 5)

PRIMARUL ARADULUI ȘI-A INTRAT ÎN ATRIBUȚII

Interviu cu DOREL POPA, primarul municipiului Arad

La inițiativa domnului Dorel Popa, reprezentanții Secției Comerciale ai Ambasadei SUA, Băncii Mondiale și BERD se vor întâlni în municipiul nostru cu agenții economici arădeni.

Pag. 5

PDSR ȘI ION ILIESCU, ÎN FRUNTE

Sondajul realizat de CURS arată, indiscutabil, poziția fruntașă a PDSR și fostului președinte Ion Iliescu. În același timp, pentru postul de premier, Theodor Stolojan (42%) este secondat la mustață de actualul prim-ministru Mugur Isărescu (40%).

Sondajul a fost realizat pe un eșantion de 1200 persoane.

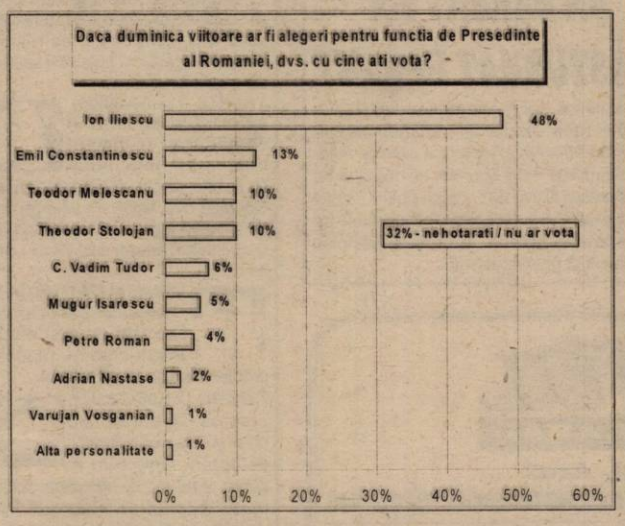

Citiți în pagina 6

◆ CONSUMUL DROGURILOR IA AMPLOARE ÎN RÂNDUL LICEENILOR ARĂDENI

◆ INFLAȚIE DE „MINUNI" LA ARAD

Dincolo de normal

OAMENI CARE VĂD PRIN... OAMENI

Cabinet STOMATOLOGIC „DR. SIMONA MÎȚ"
B-dul Revoluției nr. 62, Tel. 256665
Reducere 10% din tarife în perioada 27.VI-30.VII.2000
Zilnic 8-12; 14-20; Sâmbătă-duminică 9-19.

MOBIL VENEZIA
■ MOBILIER MODERN LA COMANDĂ
■ AMENAJĂRI SPAȚII COMERCIALE
■ MATERIALE IMPORT
■ CALITATE SUPERIOARĂ
STR. VIȘINULUI NR. 74
TEL: 057/224885
092/777361

Mercedes-Benz
SC AutoSchunn
Partener Autorizat Mercedes-Benz
Micălaca DN7 FN
Tel/Fax: 057/286680
057/281474
E-mail: office@auto-schunn.ro
Web: http://www.auto-schunn.ro

Pe strada, în cartierul și în localitatea ta se întâmplă multe lucruri interesante. Vrei să le cunoști, vrei să afli tot ce se petrece în jurul tău. Vrei să știi ce fac, dar mai ales ce nu fac autoritățile locale, cum te reprezintă cei pe care i-ai ales, cum sunt cheltuiți banii tăi. Vrei să fii zilnic bine și corect informat? Dorești un ziar în care să găsești răspuns la întrebările care te frământă?

ABONEAZĂ-TE LA ADEVĂRUL

■ Pentru luna august, prețul abonamentului este de numai 32.300 lei ■ Se pot face abonamente și pe trei luni, șase luni și un an ■ Abonații pot câștiga lunar 10 premii de fidelitate în valoare de o jumătate de milion de lei fiecare.

■ La sfârșitul anului, abonaților le vor fi oferite premii speciale în valoare de zeci de milioane de lei.

PENTRU ABONAȚI, ZIARUL COSTĂ DOAR 1300 LEI

Pag. 11

În prima etapă a noului campionat UTA VA CĂUTA PUNCTE ÎN CETATEA DEVEI

ALGLASS
MOBILIER DIN PAL LA COMANDĂ
● BUCĂTĂRII ● DORMITOARE ● CAMERE DE ZI
● MOBILIER SPAȚII COMERCIALE
Calea Timișorii nr. 53; Tel./Fax: 278820
Piața Spitalului Bl. 1D; Tel/Fax: 253868

CALENDAR

Marți, 11 iulie

◆ Astăzi, Soarele răsare la ora 5,29 și apune la ora 21,19 minute.

◆ Au trecut 193 de zile din acest an. Au mai rămas 173 de zile până în 2001.

◆ **Praznicul zilei: Biserica Ortodoxă**: Sf. Mc. Eufimia; **Biserica romano-catolică**: Ss. Benedict, patronul Europei; **Biserica greco-catolică:** Sf. M. Eufemia.

Azi, în municipiu și localitatea Zădăreni

SE ÎNTRERUPE FURNIZAREA GAZULUI METAN

Azi, între orele 5,00-20,00 este întreruptă furnizarea gazului metan în municipiul Arad și localitatea Zădăreni.

Măsura se impune din cauza lucrărilor de reparații care se execută la o conductă de gaz din Aradul Nou.

„Rugăm abonații noștri să închidă aparatele consumatoare în răstimpul în care furnizarea gazelor naturale va fi întreruptă" se mai arată în comunicatul remis presei de către directorul sucursalei Arad a Distrigaz, ing. Nicolae Alexa.

N. O.

Din cauza reparațiilor la liniile de tramvai

PODUL «TRAIAN» VA FI ÎNCHIS TEMPORAR

În data de 3 iulie, Compania de Transport Public Arad (C.T.P.A.) a demarat cea mai importantă lucrare de reparații și schimbare a liniilor de tramvai din acest an.

Tronsonul vizat este cel cuprins între Piața Romană și Stația CFR Aradul Nou. Costul total al reparațiilor se ridică la două miliarde și jumătate de lei, bani proveniți din bugetul C.T.P.A.

Se lucrează pe trei fronturi

Pentru a finaliza cât mai repede lucrările, C.T.P.A. a angajat trei firme de construcții. Acestea lucrează pe strada Ștefan cel Mare din Aradul Nou, pe Calea Timișoarei și pe Calea Romanilor, în planul de reparații fiind cuprinse inclusiv liniile de pe Podul Traian.

S-a solicitat suspendarea circulației pe Podul Traian

Ținând cont de aceste date, **C.T.P.A. a solicitat Poliției rutiere și Primăriei Arad suspendarea circulației rutiere pe pod, pentru a permite efectuarea reparațiilor la linii.**

„Azi (ieri - n.r.) am înaintat solicitarea de suspendare a circulației pentru perioada 12 - 28 iulie a.c.," ne-a declarat **dl. Petru Cuvineanu**, directorul tehnic al C.T.P.A.

Aprobările s-au primit, a confirmat și directorul tehnic al Primăriei, Sorin Bondoc. Mașinile nu vor mai circula două săptămâni pe Podul Traian, Poliția și Primăria urmând a găsi rute ocolitoare.

În ceea ce-i privește pe călători, aceștia vor putea folosi în locul tramvaielor autobuzele C.T.P.A. Se speră ca reparațiile să se încheie în 28 iulie a.c.

N. OPREAN

A venit BARZA!

La Arad: Strenger Erik Gabriel, **Varga** Sorin Cătălin, **Gyurian** Natalia Daniela, **Sălăgean** Patrick Casian, **Hârtopanu** Petru, **Sârbu** Andrei Nick, **Horvath** Roberta, **Sorca** Răzvan, **Luca** Alexandru, **Țocu** Raul, **Mircov** Paul Gabriel, **Căldăraș** Alexandra, **Moisa** Sabrina Cristina, **Covaci** Adrian Laurențiu David, **Boloș** Nicolae Claudiu, **Covaci** Abel, **Pintilie** Lavinia Denisa, **Șerban** Roxana, **Savu** Denisa Florentina.

La Ineu: Irimie Narcisa Cristina.

ZILELE CULTURALE ALE SÂRBILOR DIN ARAD

Marți, 11 iulie

orele 9-13 - Vizită la Muzeul Județean

16-20 - Sesiunea de comunicări „Istoria sârbilor promoroșeni de-a lungul veacurilor"

Miercuri, 12 iulie

ora 10 - Sf. Liturghie la biserica Sf. Apostoli Petru și Pavel, cu ocazia hramului

17 - Ceremonia tăierii colacului

18 - Program cultural artistic urmat de balul din curtea bisericii.

METEO

Vremea se va încălzi ușor. Cerul va fi variabil, cu înnourări mai accentuate în partea a doua a intervalului, când se vor semnala averse de ploaie, însoțite de descărcări electrice, intensificări trecătoare de vânt. Izolat, vor fi condiții favorabile căderilor de grindină. Vântul va sufla slab la moderat din sector sudic.

Temperaturi maxime: 27 - 30°C.
Temperaturi minime: 16 - 18°C.

Meteorolog, EUGENIA RUS

Miliardele disponibilizaților ÎN CONTURILE „CAPITALIȘTILOR"

Zilele trecute, Agenția județeană de ocupare și formare profesională (AJOFP) a întocmit statele de plată pentru disponibilizați și le-a trimis la București.

Suma solicitată este de trei miliarde lei, pentru 1561 de disponibilizați (colectiv) din județ.

„În cel mai fericit caz, banii vor ajunge la Arad peste două săptămâni", a apreciat dl. Ștefan Pascu, directorul executiv al AJOFP.

N. O.

UTILITARE

PIEȚE, TÂRGURI

Astăzi este zi de piață la Sebiș, Almaș, Apateu, Semlac, Sântana, Șilindia, Vârfurile. Târguri săptămânale se desfășoară astăzi la Chișineu Criș, Almaș, Șilindia și Vârfurile (sat Avram Iancu - Tăcășele).

Mâine, miercuri, va fi zi de piață la Pâncota, Beliu, Buteni, Șiclău, Macea, Vânători, Pecica, Șiria și zi de târg la Beliu și Buteni.

FARMACIA DE SERVICIU

Farmaciile **„Sinapis"**, B-dul Revoluției, nr. 88, lângă Noul Stil, telefon 282369, **„Noua Farmacie"**, str. Andrei Șaguna, nr. 15, telefon 948 sunt de serviciu cu program non-stop.

URGENȚE STOMATOLOGICE ...

... asigură Cabinetul din str. Crișan (în spate la Gionelli), program non-stop. Telefon: 253794.

Urgențe stomatologice asigură și cabinetul din B-dul Revoluției nr. 62, ap. 17, între orele 9,00-19,00. Telefon: 256665.

ÎNTRERUPERI DE CURENT

Marți: Str. Zimbrului, Caransebeș, Gogol, Magheran, Crângului, Gutterbrunn (p). (ora 9-14), B-dul Iuliu Maniu Bl. 1, 3, 5, 7, 16, 18, 22, 24, 26, 28, 30, 32, 34, 36, Str. Gen. Moșoiu, A. Russo, Bolintineanu și B-dul Revoluției, Vasile Milea, Ioan Suciu (p). **Miercuri:** IAS Aradul Nou, Gara Valea Viilor, B-dul Revoluției 24-38, Coposu Bl. L1, L8, L9, L10, B-dul Antonescu Bl. 2-4, 11, 14, 16/26, Casa de Cultură a Sindicatelor.

Au plecat dintre noi!

✝ **Lazăr Iosif (1955); Miskolczi Maria (1907); Albotică Aurel (1928); Pinter Ioan Nicolae (1921); Lukacs Rozalia (1928).**

CURSUL VALUTAR*

VALORI ÎNREGISTRATE IERI, 10 IULIE 2000

Denumirea valutei	BNR	BCR		BRD		Banca Transilvania		Banca Agricolă		Bursa neagră	
		C	V	C	V	C	V	C	V	C	V
Dolar	21491	21420	21570	21330	21550	21200	21520	21400	21550	21300	21400
Marca germană	10451	10190	10575	10275	10486	10300	10500	10350	10500	10300	10400

„ADEVĂRUL" VĂ ASCULTĂ

La telefonul dimineții, 280944, între orele 9,00-12,00

* **Câine rău**. Dl. Aurel Ardelean, poștaș în cartierul A. Vlaicu, a fost mușcat de un câine vagabond în zona blocului Z26. „Vineri, în loc să-mi fac meseria pentru care sunt plătit, a trebuit să merg pe la doctori. Vreau să atrag atenția asupra haitelor de 5-6 câini care se învârt în zonă. Mi-e frică să mai circul pe acolo. Dacă nu se vor lua măsuri, o să rezolv singur problema (chiftele cu ace de gămălie)".

* **Alandala**. D-na T. C., domiciliată în zona Pieței Fortuna, reclamă aspectul deplorabil al accesului în această piață. „Mai nou, nu ai loc să intri să cumperi zarzavaturi, din cauza indivizilor de tot felul care fac comerț cu țigări, alcool și alte produse supuse impozitării. Ca să nu mai zic că vineri, de exemplu, vânzătorii și-au întins tarabele până în dreptul șoselei."

Redactor de serviciu, A. B.

Macea

Conducând sub influența alcoolului

UN BĂRBAT S-A RĂSTURNAT ÎN ȘANȚ

Duminică seara, în jurul orelor 23,00, **Schiller Iosif**, de 30 ani, aflându-se sub influența băuturilor alcoolice, a condus autoturismul marca Ford Scorpio, cu numărul de înmatriculare D-AE-637, proprietatea fratelui său, cu care s-a răsturnat într-un șanț pe raza comunei Macea. În urma impactului, acesta a fost grav accidentat.

HOROSCOP

Marți, 11 iulie

BERBECUL (21.03-20.04). Colaborarea cu cei din jur decurge fără probleme, însă raporturile cu șeful dvs. sunt destul de reci în aceste zile și nu vă puteți da seama care sunt cauzele.

TAURUL (21.04-20.05). Activitățile pe care le desfășurați în timpul liber sunt mai puțin rentabile decât ați crezut inițial. Condiția dvs. fizică nu este grozavă și vă va fi greu să faceți față de unul singur tuturor situațiilor care se ivesc.

GEMENII (21.05-20.06). Acordați-i partenerului libertate de mișcare și lăsați-l să-și rezolve problemele așa cum crede el.

RACUL (21.06-22.07). Ziua de azi depășește chiar și cele mai optimiste așteptări. Cel puțin în prima parte a zilei atingerea obiectivelor propuse se realizează fără dificultate, căci știți exact cum trebuie să procedați și condițiile existente vă avantajează.

LEUL (23.07-22.08). Atâta timp cât strategia folosită funcționează bine și dă roade, nu renunțați la ea și nu încercați nimic altceva.

FECIOARA (23.08-22.09). Aveți prilejul să faceți cunoștință cu o persoană foarte simpatică, în compania căreia vă veți simți excelent.

BALANȚA (23.09-22.10). Ritmul în care vă desfășurați acțiunile este mai susținut decât de obicei și există pericolul să nu reușiți să rezistați până la sfârșit, mai ales dacă avem în vedere că momentan, condiția dvs. fizică nu este cea mai bună.

SCORPIONUL (23.10-21.11). Reveniți cât mai rapid la ritmul care v-a consacrat și veți vedea că acest lucru nu va influența negativ rezultatele pe care le veți obține.

SĂGETĂTORUL (22.11-21.12). Cu răbdare, seriozitate și atenție aveți toate șansele să realizați performanțe ridicate, care vă pot impune în fața colectivului din care faceți parte.

CAPRICORNUL (22.12-19.01). Din cauza condițiilor potrivnice existente mai ales în prima parte a zilei, o parte din activitățile planificate nu vor putea demara.

VĂRSĂTORUL (20.01-19.02). Seriozitatea de care dați dovadă în îndeplinirea sarcinilor de serviciu îi produce o impresie deosebită șefului dvs.

PEȘTII (20.02-20.03). Nu vă convine ceea ce vă spune partenerul, însă observațiile pe care vi le face sunt îndreptățite.

MOCHETA

Arad, Piața Gării
Telefon 235221
Vinde și montează mochetă la prețuri cu o reducere de 10-20%

ADEVĂRUL
COTIDIAN INDEPENDENT ARAD

Editor: S.C. ADEVĂRUL S.R.L. Arad

COD FISCAL R 1681938 ● COD SICOMEX 19.604 ● CERTIFICAT J 02/1886 / 31X 1991 ● COD SIRUES 020956601 ● ISSN 1220 - 7489

Redacția și administrația: 2900 Arad, Bd. Revoluției nr. 81. Telefoane: SECRETARIAT - 281802, fax 280655, 280625; ADMINISTRAȚIE - CONTABILITATE - 281797; MICA PUBLICITATE - 210775; MAREA PUBLICITATE - 280904; CLUBUL PRESEI - 280989.

Consiliul de administrație: președinte - **DOREL ZĂVOIANU**, telefon 281802, 280625; vicepreședinte - **MIRCEA DORGOȘAN**, telefon 210776; membri: **DOREL BARBU**, telefon 281797; **NICU COJOCARU**, telefon 280904; **MIRCEA CONTRAȘ**, telefon 280854.

Colegiul de redacție: **MIRCEA CONTRAȘ** (redactor-șef); **MARCEL CANCIU** (șef secție foto), telefon **281701**; **ALEXANDRU CHEBELEU** (șef secție sport), telefon **281701**; **NICU COJOCARU** (șef secție publicitate) telefon/fax: **280904**; **GABRIELA GROZA** (secretar general de redacție), telefon **280854**; **VASILE FILIP** (șef secție cultură-învățământ), telefon **281855; 280003**; **SORIN GHILEA** (șef secție tineret) telefon **281855, 280003**; **IOAN IERCAN** (șef secție politică), telefon **280943**; **DORU SAVA** (șef secție social-economic), telefon **281738**; **ȘTEFAN TABUIA** (șef secție actualități), telefon **281855; 280003**; **DOREL ZĂVOIANU** (președinte al Consiliului de administrație), telefon **281802, 280625.**

Tiparul executat la S.C. MEDIAGRAF S.A. ARAD, str. Feleacului F.N., telefon 250902, fax 250920

„Adevărul" poate fi citit și pe Internet la adresa http://adevarul.arad.ro

CINEMATOGRAFE

Dacia: Un gigolo de doi bani (SUA); 9,30; 11,45; 14; 16; 18; 20

Mureșul: Regii deșertului (SUA) 10, 12; 14; 16,30; 19

Arta: Stigmata (SUA) 15; 17; 19

Sala Mică: Teroare nevăzută (SUA) 15,30; 18,30

Progresul: Afaceri necurate (SUA) 17,00

Furtună, peripeții și dragoste (SUA) 19,00

Prețul aurului

Banca Națională: Pentru gramul de aur de 24 K, prețul cu ridicata - 196.178 lei, iar prețul de achiziție - 176.500 lei. Prețuri valabile ieri.

Piața neagră - Aur 14 K: cumpărare - 100.000 lei/g, vânzare - 120.000 lei/g. **Aur 18 K**: cumpărare - 120.000 lei/g, vânzare - 140.000 lei/g.

Echipa de serviciu

GABRIELA GROZA
secretar de redacție.
Bianca Felea, Ioan Leac, Dina Rujan, Ramona Vidulescu
– tehnoredactare computerizată.
Anca Bugariu, Diana Duțu, Doina Jurcă, Aurica Telcian
– corectură.

„SUPER-GREII" NU MAI AU CE CĂUTA PE STRĂZILE LIPOVEI

La fel ca peste tot, starea drumurilor din Lipova este în cea mai mare parte sub orice critică.

Pentru a scăpa de mașinile grele care calcă orașul, Primăria din Lipova, în colaborare cu Poliția rutieră, va institui din această săptămână restricții de viteză și de tonaj pe cele mai multe dintre străzi.

Astfel, „super-greii" de peste 20 de tone nu vor mai avea ce căuta pe acolo. Ceilalți, sub 20 de tone, se vor deplasa doar cu viteză de melc.

N. O.

Foto: AL. MARJANOVICI

Drumarii se chinuie să repare asfaltul măcinat sub roțile camioanelor grele

BAC 2000 = 5/6 PROMOVAȚI + 1/6 CĂZUȚI

Duminică, 9 iulie, în cele 19 centre de bacalaureat din județul Arad, s-au afișat primele rezultate. Iată cum stăm: din cei **3486 de elevi înscriși, s-au prezentat 3366, dintre care 3 au fost eliminați și 561 respinși;** au rămas 2802 fericiți absolvenți care vor avea, cu siguranță, diploma de bacalaureat. Procentul de promovabilitate este de 83,24%. Elevii respinși sau cei nemulțumiți de rezultat au putut depune contestații în cursul zilei de ieri, 10 iulie. Într-o primă etapă, lucrările pentru care s-a depus contestație sunt recorectate la nivelul centrului în care elevul a susținut examenul, iar dacă nemulțumirea continuă, lucrările vor fi corectate din nou la Comisia județeană de bacalaureat, care va anunța rezultatele finale în cursul zilei de joi, 13 iulie.

Conform rezultatelor afișate în 9 iulie, în doar șase unități școlare nu a existat nici un elev eliminat sau respins: Liceul Teoretic „Moise Nicoară", Liceul Pedagogic „Dimitrie Țichindeal", Liceul de Arte „Sabin Drăgoi", Liceul German, Centrul Școlar Arad, Grupul Școlar Industrial „J. Gr. Taiowski" Nădlac. Cel mai scăzut procent de promovabilitate s-a înregistrat la Grupul Școlar Agricol Sântana (cu 58 de respinși din 94), urmat de Grupul Școlar „M. Veliciu" Chișineu-Criș, Grupul Școlar Agricol Gurahonț, Grupul Școlar Agricol Miniș.

C. L.

După ce i-au administrat somnifere

DOUĂ ARĂDENCE L-AU DEPOSEDAT PE UN POLONEZ DE TOȚI BANII

Moldovan Sedra, de 35 ani și **Rista Sonia,** de 20 ani, ambele din Arad, aflându-se la magazinul „ROVAL" al vămii de interior Arad, l-au agățat pe cetățeanul polonez Zbigneiw Miekina, de 38 ani. Cele două i-au administrat polonezului un somnifer în bere, după care i-au sustras 160 DM, 4.000 forinți, 700.000 lei și pașaportul. Respectivele au fost reținute, urmând a fi prezentate Parchetului.

65 DE MILIOANE PENTRU ȘCOLI

În urma sprijinului primit din partea Crucii Roșii chineze în valoare de 50.000 $, Crucea Roșie din România a hotărât ca această donație să fie folosită pentru repararea școlilor afectate de inundațiile din luna aprile 2000.

Filiala județeană de Cruce Roșie Arad împreună cu Inspectoratul Școlar Județean Arad au stabilit evaluarea pagubelor și necesarul de materiale de construcții pentru refacerea școlilor în județul Arad.

Astfel, filiala județeană de Cruce Roșie Arad a primit din partea Consiliului Național al Crucii Roșii suma de 65.000.000 lei bani pentru materiale de construcții (ciment, var, pietriș) pentru școlile din Radna, Bulci și Adea.

Materialele vor fi predate directorilor de școli, urmând a fi utilizate la repararea unităților școlare, până la începutul noului an școlar 2000-2001.

C. T.

A LUAT SFÂRȘIT DISTRIBUIREA CUPOANELOR AGRICOLE

Ultima zi de distribuire a cupoanelor agricole în județ și municipiu a fost 30 iunie. În momentul de față situația este centralizată și se prezintă în felul următor: din 1.518.100 cupoane primite la nivel de județ, doar 44.692 nu au fost „revendicate". „Cupoanele nedistribuite au fost predate la Prefectură și urmează să fie distruse de o comisie formată din patru persoane. La nivel de județ, distribuirea s-a făcut în proporție de 97,56%, ceea ce este un lucru foarte bun," spune Maria Neagu, șefa Oficiului Județean de Poștă Arad.

A. B.

CU TERRA CÂȘTIGI DE DOUĂ ORI

Ieri, la sediul S.C. MIBO IMPEX SRL din Arad, str. Dorobanților, Nr. 18 a avut loc extragerea premiilor TERRA. În luna iunie cumpărătorii de zahăr, orez și gris au trimis la sediul firmei un număr de peste 5.000 de plicuri cu gândul că vor câștiga și un premiu în bani pe lângă prețul decent la produsele sus amintite. Plicurile conțin două ambalaje TERRA (pungi de la zahăr, orez și gris) și au făcut fericiți 15 arădeni.

Extragerea plicurilor câștigătoare a fost efectuată de dl. Ovidiu Marian - director general al S.C. GOSPODĂRIRE COMUNALĂ S.A. și Nicu Cojocaru - director comercial al S.C. ADEVĂRUL SRL. Dar iată câștigătorii:

5 PREMII X 1.000.000 LEI

1. MUREȘAN RODICA, Arad, Str. Episcop Roman Ciorogariu, Bl. 63, Sc. B, Ap 7
2. BUZGĂU MIHAI, Arad, Str. Solomon, Nr. 23
3. PĂȘTEAN TELEMON ANICA, Arad, Aleea Făget, Nr. 1, Bl. 1, Sc. C, Ap. 13
4. NICOARĂ GEORGIANA, Loc. Vârfurile, Nr. 276
5. SZENFNER GHEORGHINA, Com. Cermei, Nr. 706

10 PREMII X 500.000 LEI

1. TĂMAȘ ȘTEFAN, Arad, Str. Guttenbrunn, Nr. 165
2. CERCE ANA, Arad, Str. Abrud, Nr. 109, Bl. 123, Sc. A, Ap. 11
3. VÂLCAN LUCREȚIA, Arad, Str. Preparandiei, Nr. 2, Ap. 2
4. FAUR GHEORGHE, Arad, Str. Faleza Sud, Nr. 19, Bl. 19, Sc. A, Ap. 8
5. PRISTOLEANU IOANA, Arad, Str. Ady Endre, Nr. 61
6. ZĂPUC IOANA ANCA, Arad, Str. Voinicilor, Nr. 49, Bl. 503, Sc. A, Ap. 3
7. VERDER ROBERT, Com. Macea, Nr. 2
8. FAUR VLAD, Com. Livada, Nr. 52 A
9. ZSOK DEZIDERIU, Com. Ghioroc, Str. 6 Martie, Nr. 31
10. TOFAN VIORICA, Loc. Șimand, Nr. 1334.

Prezent la extragere, directorul S.C. MIBO IMPEX SRL, dl. DICU SORIN BOGDAN a ținut să precizeze: „Mă bucur că locuitorii din municipiul Arad dar și din județ ne-au trimis atâtea plicuri. Asta înseamnă că sunt mulți cumpărători ai produselor noastre, iar TERRA nu-i dezamăgește. Felicit pe cei 15 câștigători și așteptăm alte plicuri pentru că, TERRA nu minte: „DACĂ CUMPERI PRODUSE TERRA, CÂȘTIGI DE DOUĂ ORI - în primul rând prețul la zahăr, orez și gris și apoi șansa de a câștiga premii de milioane".

Text și Foto M. CANCIU

Din cauza secetei va fi criză de fructe de pădure

În fiecare an, o parte din populația din mediul rural avea o sursă importantă de câștig din vânzarea fructelor de pădure. Murele, zmeura, ciupercile și afinele aveau mare căutare pe piețele din Arad. Din păcate, se pare că, anul acesta, datorită canicului și secetei, va fi o criză de fructe de pădure. Potrivit purtătorului de cuvânt al Direcției Silvice - Gelu Zdrenghea: „fructele de pădure sunt uscate, neavând conținut suficient de apă și de zaharuri."

B. O.

Ciudățenii rutiere

O BASCULANTĂ ȘI-A PIERDUT ROȚILE PE DN 79

Ieri dimineață, în jurul orelor 10, pe DN 79 Arad-Oradea s-a întâmplat un accident mai ciudat. O basculantă Roman Diesel de 10 tone, aparținând S.C. Comlăuș S.A., cu numărul de înmatriculare AR-02-DMW și-a pierdut roțile pe șosea, în zona localității Sânleani.

Mașina venea din Sântana și se îndrepta spre Arad, fiind încărcată cu orz. Accidentul s-a produs din cauza ruperii prezoanelor la roțile din stânga spate.

Câteva mașini mici au fost nevoite să exerseze mersul sinuos pentru a evita roțile basculantei. Nu a reușit să facă acest lucru un autobuz Ikarus care venea din sens opus, îndreptându-se spre Sânleani - Livada. Șoferul autobuzului a ocolit o roată, dar nu s-a putut trage din calea celei de-a doua. În urma impactului, bara și fața autobuzului au fost ușor „șifonate."

D. D.

DE LA POLIȚIE - PE SCURT

● Furt

Thais Ovidiu, de 20 ani, din Iași este autorul furtului comis pe data de 07.07.a.c., de la B.B. COMPUTER din Arad, de unde a sustras bunuri în valoare de 2.000.000 lei. Poliția îl cercetează pe Thais în stare de arest preventiv.

● Autoturism spart

Crețu Gheorghe, de 23 ani, din Câmpeni, județul Alba, este cercetat în stare de arest preventiv. În noaptea de 07/08.07.a.c., în jurul orelor 2,30, Crețu a spart un geam de la autoturismul lui Farcaș Gheorghe, de unde a intenționat să sustragă bunuri. Împotriva lui Crețu Parchetul a emis mandat de arestare preventivă pe timp de 5 zile.

● În stare de ebrietate

Stoenescu Ion-Călin, din Arad, a fost depistat conducând pe drumurile publice autoturismul AR-02-SGJ în stare de ebrietate. Stoenescu a refuzat recoltarea probelor biologice în vederea stabilirii alcoolemiei. Acum Poliția îl cercetează în stare de libertate.

● Cu număr fals

Roșca Simona, din Arad a fost depistată conducând pe drumurile publice un autoturism cu număr fals. Este cercetată în stare de libertate.

● La închisoare

A fost identificat și încarcerat **Crimescu Gheorghe**, de 46 ani, din Dărmănești, județul Bacău, fără forme legale în Secusigiu Arad. Acesta are de executat 20 de zile închisoare contravențională, conform Legii 61/1991.

AFLĂM DE LA GARDIENII PUBLICI

Gardienii publici au sancționat contravențional pe Fekete Alexandru, pentru distrugerea spațiului verde din Pădurice și Latura Vasile din Arad, care a fost găsit dormind pe spațiul verde din Parcul Europa.

A fost predat Centrului de minori Bosnia Ionuț, în vârstă de 12 ani, care cerșea în intersecția Podgoria.

A. B.

PE ȘOSELE

Acționând pentru depistarea conducătorilor auto certați cu legea, în week-end polițiștii au reținut șapte certificate de înmatriculare pentru defecțiuni tehnice, au aplicat 197 amenzi în valoare de 18.750.000 lei și au ridicat în vederea suspendării nouă permise de conducere. Patru dintre acestea pentru conducere sub influența băuturilor alcoolice. Este cazul lui **Blaj Victor**, cu autoturismul AR-03-UMB; **Bognar Adrian-Călin**, cu autoturismul B-44-ABT și **Vințe Emeric**, cu autoturismul AR-99-TRA, toți din Arad.

VATMANI ÎN PANTALONI SCURȚI

Prevederile legale privind protecția muncii în perioadele caniculare își fac efectul și la Compania de Transport Public Arad.

Doamna **Mariana Birău**, director în cadrul C.T.P., confirmă faptul că vatmanii au voie să vină la lucru în tricou și pantaloni scurți. Eventual, în șlapi. Altă măsură a fost distribuirea apei minerale (2 l/zi) întregului personal - inclusiv vânzătoarelor de bilete și personalului auxiliar.

„Intenția noastră, spunea doamna Birău, este să dotăm cabinele vatmanilor cu ventilatoare, dacă temperaturile mari se vor menține."

A. I.

ADRIAN SEVERIN ESTE NOUL PREȘEDINTE AL ADUNĂRII PARLAMENTARE A OSCE

Deputatul român Adrian Severin a fost ales, ieri, prin consens, președinte al Adunării Parlamentare a Organizației pentru Securitate și Cooperare în Europa.

Adrian Severin a fost singurul candidat pentru această funcție, pe care o va ocupa pînă la finalul sesiunii din anul 2001. Severin îi succede în funcția de președintelui lui Helle Degn, care s-a aflat în acest an la finalul celui de-al doilea mandat la conducerea Adunării.

Președintele Adunării Parlamentare a OSCE conduce ședințele acestui organism, pe care îl reprezintă la întîlnirile Consiliului ministerial al OSCE, ale troicii și la summit-urile organizației.

Adrian Severin a rămas singurul candidat la președinția Adunării Parlamentare a OSCE, după ce contracandidatul său, francezul Michel Voisin, s-a retras, duminică, din cursă. Severin a fost susținut de grupul socialist din AP-OSCE, grupul liberal anunțînd, ulterior, sprijinul pentru candidatura deputatului român.

Fost ministru de Externe, Severin va deține funcția de președinte al Adunării Parlamentare a OSCE pentru un mandat de doi ani.

PREMIERUL EVITĂ TANDEMUL CU PREȘEDINTELE CONSTANTINESCU ȘI ÎI REFUZĂ PE LIBERALI

Premierul Mugur Isărescu a evitat, luni seara, la întîlnirea cu liderii PNL, să dea un răspuns tranșant la problema unui eventual tandem cu președintele Emil Constantinescu la viitoarele alegeri, pronunțîndu-se pentru o continuitate a programului de guvernare, au declarat, agenției MEDIAFAX, surse din Biroul Permanent Central al PNL.

Isărescu a spus că și în perioada campaniei electorale se va ocupa tot de aplicarea programului de guvernare, axat pe măsurile de creștere economică și că nu intenționează să se înscrie într-un partid, au precizat sursele citate.

Premierul a declinat invitația lui Valeriu Stoica de a se înscrie în PNL, afirmînd că este "onorat", dar că nu dorește să adere la o formațiune politică. Isărescu a adăugat însă că, dacă va face politică, aceea va fi liberală, avînd în vedere că și bunicii săi au fost membri ai PNL.

„VREAU SĂ FAC DIN ARAD UN ORAȘ DE CARE SĂ SE VORBEASCĂ"

Conferința de presă a primarului Dorel Popa

Ieri, în biroul primarului, a avut loc prima conferință de presă a noului primar ales al Aradului, dl. Dorel Popa. În deschidere, a fost abordat subiectul exercițiului de alarmare publică la dezastre, ce va avea loc mâine, 12.07.2000. Maiorul Marcel Lucaciu, șeful Inspectoratului de Protecție Civilă, a făcut o scurtă expunere a ceea ce înseamnă acest exercițiu și a adresat un apel către populația Aradului să respecte indicațiile în caz de alarmare, să se refugieze în adăposturi și să nu îngreuneze desfășurarea exercțiului. La acțiune vor participa și invitați din Ungaria, mai exact din județele Csongrad și Békes.

Primarul Dorel Popa a expus în câteva cuvinte ce au însemnat primele zile în Primărie. „Am lucrat foarte mult pentru recuperarea unor restanțe apărute în perioada campaniei electorale. Am semnat munți de dosare, dar acum totul a intrat în normal", a precizat primarul.

În zilele acestea, au fost semnate trei contracte cu niște firme italiene, între care și cu Italcars, care va face o investiție pentru firma Iveco. De asemenea, primarul a avut întâlniri cu Finanz Bank din Turcia, care studiază oportunitățile de afaceri în Arad, și cu Mihai Erbașu, antreprenorul general al construcției magazinului Billa.

În luna septembrie, primarul Aradului va avea o serie de întâlniri foarte importante. În primul rând, o delegație parlamentară din Marea Britanie, împreună cu ambasadorul acestei țări la București va vizita Aradul în scopul continuării activităților sociale inițiate aici. Totodată, este așteptată vizita patronilor de la Trinity Dallas. „Am avut discuții cu reprezentanții germanilor din Arad și i-am asigurat că toate proiectele inițiate vor continua și că doresc dezvoltarea lor", a precizat Dorel Popa. Toate aceste activități se înscriu pe linia celor promise de primarul Popa și reiterate în conferința de presă de ieri. „Vreau să fac din Arad un oraș de care să se vorbească în țară și în lume."

În încheierea conferinței de presă, primarul Aradului a promis presei o relație onestă, bazată pe respect reciproc și chiar pe prietenie „pentru că nu-mi place să am dușmani; vă cer să mă criticați când merit, dar numai atunci", a încheiat Dorel Popa.

ȘERBAN POPESCU

Azi ZIUA MONDIALĂ A POPULAȚIEI

11 iulie a fost declarată de ONU Ziua Mondială a Populației, în 1987, când populația a atins pragul de 5 miliarde. În prezent, pe glob trăiesc peste 6 miliarde de oameni, jumătate fiind femei.

Tema aleasă de Fondul Națiunilor Unite pentru Populație (UNFPA), pentru a marca această zi, este „Salvând viața femeilor". Pentru informații, poate fi contactat biroul UNFPA. Telefon 01 2119422- d-na Stela Serghiuță.

Contor ZENNER®

S.C. Contor ZENNER România S.A., cea mai dinamică filială a companiei germane K. A. ZENNER Wasserzählerfabrik GmbH

ANGAJEAZĂ CU CARTE DE MUNCĂ

INSTALATORI

pentru lucrări de contorizare

OFERIM:

* SALAR MOTIVANT

în cadrul echipei de profesioniști ZENNER;

CERINȚE:

- seriozitate și experiență în domeniu;
- bărbați nefumători, cu vârsta max. 39 ani;
- carnet de conducere;
- aspect fizic îngrijit;

Cererile se depun la sediul nr2., de pe Str. M-şal Ion Antonescu 32, între orele 8-16. Tel. 25.08.89.

MARȚI, 11 IULIE 2000

TVR 1

7,00 Telematinal
11,55 TVR Cluj-Napoca
12,10 Cazuri ciudate - rel.
13,00 Drumul spre Europa
13,10 Justiție militară - s. rel.
14,00 Jurnal
14,15 CiberFan
14,30 Repere sacre
15,00 Oameni ca noi
15,30 Convieţuiri...
16,00 Emisiune în limba maghiară
17,00 Seniorii cetății
17,30 Orice e posibil - s.
18,00 Medicina pentru toți
18,30 Blossom - s.
19,00 Avanpremieră Știri
19,05 Corect
19,15 Sunset Beach - s.
20,00 Jurnal * Meteo
20,45 Sport
20,55 Felicity - s.
21,45 Economia
22,25 Jurnalul Academiei Cațavencu
22,50 Amprente
23,05 Doi catâri pentru măicuța Sara - aventuri, SUA, 1969
23,40 Jurnalul de noapte

TVR 2

7,00 Domnișoara Andrea - s. rel.
8,40 Top TVR 2 - rel.
9,30 Trupa DP 2
12,30 Atlas - rel.
13,00 Desene animate
13,30 Tribuna partidelor parlamentare
14,00 Toți, împreună
14,45 Știri
14,50 Start Rec - rel.
15,40 Ferma - rel.
16,45 Domnișoara Andreea - s.
17,35 Femeia misterioasă - s.
18,30 Telejurnal TVR 2
19,00 Știri bancare. Meteo
19,05 Iarba verde de acasă
19,40 Credo
20,45 Spațiu francofon
21,15 Puls 2000
22,00 Călătorind prin țară
22,15 Poliție judiciară - s.
23,05 Știri
23,10 Omul și muzica
0,05 TVM. Mesager

PRO TV

7,00 Bună dimineața, Pro TV e al tău!
10,00 Tânăr și neliniștit - rel.
10,55 Doi polițiști și jumătate - s.
11,50 Gettysburg - f., rel.
14,20 Șah mat - f. rel.
16,00 Tânăr și neliniștit - s.
16,50 Sens unic
17,00 Știrile Pro TV
17,30 Al șaptelea cer - s.
18,30 Seinfeld - s.
19,00 Știrile Pro TV
19,55 Momente de aur ale Jocurilor Olimpice
20,00 Nikita - s.
21,00 Protectorii - s.
21,45 Știrile Pro TV
21,50 Chestiunea zilei pe scurt
22,00 Casa coșmarurilor - horror, coprod., 1992
23,45 Știrile Pro TV
0,00 ProFM e aici!
0,30 Doi polițiști și jumătate - rel.
1,30 Seinfeld - rel.
2,00 Din dragoste pentru un copil - dramă, SUA, 1990

TV ACASĂ

10,00 Știrile de Acasă - rel.
10,30 Acasă la bunica - rel.
10,45 Căsuța poveștilor - rel.
11,00 Dragoste și putere - rel.
11,30 90-60-90 Fotomodele - rel.
12,20 Războiul pasiunilor - rel.
13,15 Guadalupe - s.
14,00 Femeia vieții mele - rel.
14,50 Antonella - s.
15,45 Milady - s.
16,35 Dragoste și putere - s.
17,00 Desene animate
17,10 Acasă la români - muzică populară
17,15 Acasă la bunica - rețete culinare
17,30 Trei femei - s.
18,30 Știrile de Acasă
19,05 Războiul pasiunilor - s.
20,00 90-60-90 Fotomodele - s.
20,55 Femeia vieții mele - s.
21,45 Totul despre Eva - dramă, SUA, 1950

ANTENA 1

7,00 Observator
7,55 Acrobic Show
8,00 Dimineți LaTine
10,00 Știri
10,10 Desene animate
11,00 Croaziera - s. rel.
12,00 Scandalul - s.
13,00 Știri
13,15 Visul unei nopți de vară - comedie, Marea Britanie, 1996
15,00 V.I.P. - s.
16,00 Suflet rebel - s.
17,00 Știri
17,15 Divertisment Vouă
17,20 Labirintul pasiunii - s.
18,10 Croazieră de lux - s.
19,00 Observator
19,55 Divertisment Vouă
20,00 Un tip cu imaginație - comedie, SUA, 1991
22,00 Observator
22,40 Divertisment Vouă
22,45 Să nu ne enervăm - comedie, Franța, 1966
1,00 Pericol iminent - s.
2,00 Camila - s.

PRIMA TV

7,00 Milagros - s., rel.
8,00 Taifas
13,00 Milagros - s.
14,00 Aeroportul - s. rel.
15,00 Viper - s.
15,55 Clip Art
16,00 Salvați de clopoțel - s.
17,00 Viper - s.
18,00 Focus
18,35 Impact
19,00 Cavalerul rătăcitor - s.
20,00 Inimi în furtună - dramă, SUA, 1994
21,45 Știri pe scurt
22,00 Hiturile verii la Prima
23,00 Detectivi de elită - s.
23,55 Clip Art
0,00 Focus - rel.
0,30 Impact - rel.

TELE 7 ABC

7,00 Bună dimineața, România
9,00 Dați vina pe Corina - rel.
10,30 Economic ABC - rel.
10,45 Gura lumii - rel.
11,00 Senzațional - rel.
12,00 Studioul Tudor Vornicu - rel.
13,00 Ora unu a venit
13,05 Studioul Tudor Vornicu - rel.
14,00 Rendez-vous la Tele 7 - rel.
15,30 Tinerețe fără bătrânețe
16,00 Post Meridian
17,00 Dați vina pe Corina
18,00 24 din 24
18,30 Documentar
19,00 Telejurnal
19,45 Economic ABC
20,00 Gura lumii
20,15 Documentar
21,00 Senzațional cu Dan Diaconescu
22,00 Măștile puterii
0,00 Nopți albe
1,00 Ora unu a venit - rel.
1,15 Concert
1,45 Telejurnal - rel.
2,30 Economic ABC - rel.

TV ARAD

7,00 Observator
7,55 Aerobic show
8,00 Dimineața La Tine
10,00 Știri TVA - rel.
10,30 Bărbați în negru - s.
11,00 Croazieră de lux - s.
12,00 Scandalul - s.
13,00 Știrile amiezii
13,15 Visul unei nopți de vară - comedie romantică, Marea Britanie, 1996
(l) 15,00 V.I.P. - s.
16,00 Sufletul rebel - s.
17,00 Știri
17,15 „Vouă"
17,20 Divertisment
18,00 Mileniul trei
18,20 Anunțuri
18,30 Știri TVA
19,00 Observator
20,00 Un tip cu imaginație - comedie, SUA, 1991
22,00 Știri TVA
22,40 „Vouă"
În continuare program identic cu cel al Antenei 1

TV INTERSAT

8,55 Deschiderea programului
9,00 Farmacia de serviciu - s.
9,30 Mistere, farmece și miracole - rel.
9,50 Preciosa - rel.
10,30 Cartuna show
11,00 Știri - rel.
11,30 Bumerang - s.
12,00 Merengue la Manhatan - film, rel.
13,30 Săptămâna sportivă arădeană - rel.
14,00 Documentar: HI-TECH
14,30 Radical Power - s.
15,00 Neon Rider - s.
16,00 Desene animate
16,30 Mașina de pompieri dispărută - film
18,00 Emisiune în limba germană
18,30 Haideți să ne jucăm!
18,45 Știri
19,30 Neon Rider - s.
20,30 Farmacia de serviciu - s.
21,00 Mistere, farmece și minuni
21,20 Preciosa - s.
22,00 Comoara deșertului pierdut - film
23,30 Știri - rel.
0,00 Erotica
1,00 Închiderea programului

HBO

10,00 În rol de avocat - comedie, SUA, 1997
11,45 Place Vendôme - dramă, Franța, 1998
13,45 Johnny 2.0 - SF, SUA, 1997
15,15 Mereu învinși - dramă, SUA, 1998
17,00 Stargate - s.
17,45 Jackie și Dawn - comedie, SUA, 1998
19,30 Ca un pește pe uscat - aventuri, SUA, 1998
21,00 Gol pușcă - comedie, Marea Britanie, 1998
22,30 Vii sau morți - acțiune, SUA, 1996
0,00 Lone Star - dramă, SUA, 1996

PRO TV INTERNAȚIONAL

0,00 Știrile Pro TV
1,00 Chestiunea zilei pe scurt
1,10 Chestiunea zilei
2,50 Revista presei
3,00 Știrile Pro TV
3,10 Profit
3,15 P(r)oezia
3,20 Profesia mea: cultura - rel.
4,15 Acasă la bunica
4,30 Viața bate filmul
5,15 Acasă la români
5,30 ProFM e aici!
6,00 Știrile Pro TV
6,30 Știrile de Acasă
7,00 Bună dimineața, Pro TV e al tău!

ATOMIC TV

7,00 Selector
10,25 Reactor - rel.
10,30 File de poveste - rel.
11,00 Atomix cu Michelle - rel.
14,00 Interactiv
15,30 Proaspete și Fierbinți - hit-uri ale momentului
15,55 Reactor
16,00 Aria 52 - rel.
17,15 Selector
19,00 Atomix cu Mircea
21,55 Reactor - rel.
22,00 Cinematomic cu INA
22,30 Best of Extreme Sports
23,00 Rockada
0,00 Insomnia

RADIO ARAD & RADIO CONTACT (99,1 MHZ)

5,00-8,00 Lupta cu somnul
8,00-10,00 Bună dimineața, Arad!
10,00-12,00 Tovarășii mei
12,00-14,00 Pulsul zilei
14,00-15,00 Radio Magazin Deutsche Welle*
15,00-17,00 Contact FM
17,00-18,00 Aradul sportiv
18,00-19,00 Dialoguri neconvenționale
19,00-19,30 Bună seara, Arad!
19,30-20,00 Viața spirituală
20,00-20,15 Fanta Fiesta
20,15-22,00 Seară de seară - dedicații muzicale
22,00-23,00 Fabrica de hituri
23,00-03,99 Super 50 (reluare)

RADIO PRO FM (92,1 MHz)

1,00 - 2,00 TOP 10 PRO FM - rel.
2,00 - 3,00 PRO FM EXPLORER - rel.
5,00 - 5,30 BULETIN DE ȘTIRI la fiecare sfert de oră; 5,30 - 8,00 PRO FM PÂNĂ LA UNU - cu Nono Semen și Laura Călăceanu
7,00 - 10,00 PRO FM PÂNĂ LA UNU - cu Cătălin Lăpușcă; 10,00 - 13,00 PRO FM PÂNĂ LA UNU - cu Mihai Dobrovolschi;
13,00 - 14,00 13-14 CU ANDREI - cu Andrei Gheorghe; 14,00 - 17,00 POFTIM PRO FM - cu Cristian Pavel
17,00 - 19,00 ARBEMA PREMIUM MUSIC - cu Cătălin Lăpușcă; 19,00 - 22,00 ASCULTĂ-ȚI MUZICA! - cu Andi Moisescu
22,00 - 23,00 CSVD LA RADIO - cu Ada Rosetti; 23,00 - 1,00 RONDUL DE NOAPTE - cu Răzvan Exarhu

RADIO TIMIȘOARA

6,00 Ceasurile dimineții
8,00 Muzică populară cu dedicații
9,00 Cânt din suflet
10,00 De zece ori România
11,00 Gramofon
12,00 Miez de zi la polul vest
13,00 Emisiune în limbile minorităților
16,00 Radio cocktail
18,00 Actualitatea radio; 18,10 Familia
19,00 Radiojurnal; 19,15 Vârsta a treia
20,05 Călătorie în lumea poveștilor
20,15 Contemplații simfonice
21,00 Curierul de seară
Știri: 6,00; 7,55; 9,00; 11,00; 12,50; 17,00; 20,00; 21,00; 21,55
Radio Jurnal: 7,00; 16,00; 19,00

RADIO SEBIȘ

6,00-9,00 Matinal „21"
9,00-10,00 Alo, tu alegi!
10,00-12,00 Cafeaua de zece
12,00-14,00 Magazin „21"
14,00-15,00 Astăzi te sărbătorim - muzică populară cu dedicații
15,00-18,00 Unu plus doi
18,00-19,00 La mulți ani! - dedicații muzicale
19,00-20,00 Hit-uri „21"
20,00-22,00 Expresul de seară
22,00-24,00 Club „21"
0,00-2,00 92,1 Insomnii

PRIMARUL ARADULUI ȘI-A INTRAT ÎN ATRIBUȚII

interviu cu Dorel Popa, primarul municipiului Arad

– D-le primar, numai ce v-ați întors de la București, unde ați fost invitat din partea ambasadorului Americii. Din câte cunoaștem, au existat și alte contacte, la cel mai înalt nivel...

– Informația pe care o dețineți este cât se poate de corectă. Într-adevăr, săptămâna trecută, împreună cu firma de avocatură și consultanță care lucrează pentru mine **(„Evanston Capital Advisers")** am avut întâlniri cu trei dintre cele mai importante instituții bucureștene: BERD, Banca Mondială și Secția Comercială a Ambasadei SUA.

– Întâlniri private sau oficiale?

– Întâlniri oficiale, în interesul Aradului.

– Să le luăm pe rând...

– La BERD m-am întâlnit cu persoana care răspunde de autoritățile locale (municipalități și Consilii Județene). Am discutat despre posibilitatea prezentării unor proiecte privind dezvoltarea municipiului nostru, care să fie finanțate de această bancă europeană. Răspunsul a fost afirmativ, BERD având fonduri disponibile pentru susținerea unor astfel de proiecte. La această întâlnire am fost însoțit de dl. Rachel Sargent, din partea ECA...

– Totuși, rămâne o problemă: suntem capabili să elaborăm astfel de proiecte fezabile, prin care să-i convingem pe cei de la BERD de oportunitatea și eficiența investițiilor?

– Aceasta este o problemă care ține exclusiv de noi. Așa cum am promis în campania electorală, managementul Primăriei Aradului se va schimba. În zilele următoare, sub comanda primarului și a viceprimarilor se va institui un colectiv de specialiști care va elabora proiecte bine fundamentate și, nu în ultimul rând, vom ține permanent contactul cu BERD.

– Aceste fonduri atrase pentru municipiul Arad vor fi rambursabile sau nerambursabile?

– În funcție de proiecte și de oportunități, aceste fonduri vor fi fie împrumuturi, fie sume nerambursabile, derulate prin programul PHARE...

– Ajungem la Banca Mondială...

– Am abordat această instituție prestigioasă pornind de la convingerea că Aradul ar putea deveni un beneficiar în ceea ce privește multiplele programe de finanțare derulate prin BM. Am fost surprins de bunăvoința conducerii BM de la București, care s-a arătat plăcut impresionată de inițiativa primarului Aradului...

– Ce inițiativă?

– De a invita reprezentanții BM, BERD și ai Secției Comerciale a Ambasadei SUA la Arad, în viitorul apropiat, pentru a se întâlni cu Primăria, Consiliul Județean și agenții economici arădeni.

– Cât de benefică va fi această întâlnire în ceea ce ne privește?

– Deosebit de benefică! Aici se vor purta discuții clare despre proiectele noastre prioritare: infrastructura municipiului, parcul industrial, centrul civic, agricultura etc. Vom publica prin mass-media momentul întâlnirii.

DORU SINACI
Foto: M. CANCIU

OAMENII AU ALES SIGURANȚA ZILEI DE AZI ȘI DE MÂINE

☛ (Urmare din pagina 1)

Este clar că în perioada 1996-2000 electoratul a putut să compare pe viu ce a însemnat guvernarea PDSR și ce a însemnat guvernarea struțo-cămilă a CDR-UDMR-PD, în frunte cu Emil Constantinescu.

De fapt, alegerile locale au arătat clar preferințele electoratului. CDR a înregistrat în acest an o scădere de 2/3 a electoratului său față de 1996. Creșterile PDSR în Transilvania sunt semnificative în ce privește criza actualei puteri. Astfel, față de 1996, PDSR a obținut în această regiune istorică o creștere de 180%, președinția a 27 de consilii județene, a câștigat 35% din totalul mandatelor de primar. Deși numit de unii în mod ironic, „partidul cătunelor", PDSR a obținut victoria în 20 municipii reședință de județ și în peste 56% din totalul municipiilor. La orașe a câștigat alegerile în proporție de 40%.

Din aceste cifre rezultă că PDSR este un partid puternic, cu un larg sprijin în rândul tuturor categoriilor populației. Orice încercare de izolare a acestui partid este un scenariu nu numai utopic dar chiar absurd. Din păcate în această absurditate se complace actuala putere, care continuă denigrarea acestui partid, etichetându-l ba comunist, ba tributar al vechilor structuri, întors cu fața spre est, necredibil în fața Occidentului. Aici este zona absurdă în care se învârte cu satisfacție Emil Constantinescu. A găsit o serie de handicapați și estropiați mental de prin Occident care-l declară lider zonal, singurul președinte garant al democrației și al integrării noastre în structurile europene. Pentru aceasta plătește din sudoarea noastră bani grei în străinătate, pentru a cumpăra nemernici care să-i cosmetizeze imaginea șifonată. Pentru asemenea merite l-a decorat, joi, pe un nemernic, chiar dacă este congresman american, pe nume Cristopher Smith, cu Ordinul „Pentru Merit", care a și declarat la ceremonie: „comunitatea internațională este cea care ar trebui să vă onoreze pentru modul în care conduceți țara, pentru progresele extraordinare care s-au realizat în trecerea României de la regimul întunecat al lui Ceaușescu la o Românie democratică". Ăsta ori a căzut din lună, ori o fi fost uitat prin vreo stație orbitală. Acest individ n-a auzit oare de revoluția română, de desființarea imediată a vechilor structuri, de instaurarea pluripartitismului, de trei alegeri democratice, de aderarea României fără rezerve la valorile occidentale, prin includerea ei în Consiliul Europei, prin semnarea primului fost stat din sfera socialistă a parteneriatului cu NATO etc.

În ciuda evidenței, acest individ și alții ca el fac aprecieri eronate asupra situației interne. Dacă între 1993-96, s-a produs dacă nu o creștere, o anumită stabilitate economică și socială, după 1996 sub conducerea prietenului său Emil Constantinescu, țara a fost aruncată în haos, a devenit neguvernabilă, în care fiecare putere își face de cap și în cadrul puterilor, s-au constituit grupări de tip mafiot, una din cele mai discutate fiind cea de la Cotroceni.

Nu întâmplător românii au lăsat din brațe pisica moartă - CDR - și pe Emil Constantinescu și au optat pentru PDSR, care are un program credibil, capabil să scoată țara din haos, să ne redea liniștea și siguranța zilei de mâine.

PDSR ȘI ION ILIESCU, ÎN FRUNTE

☛ (urmare pag. 1)

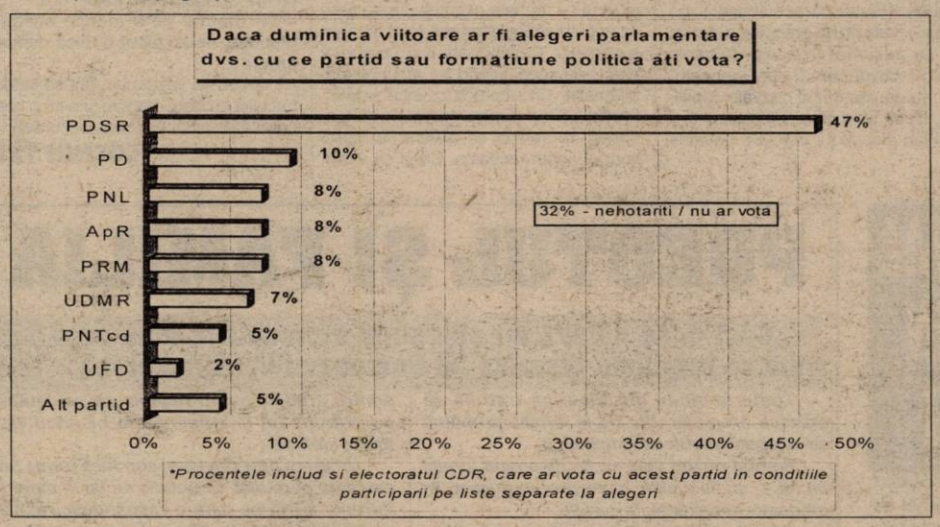

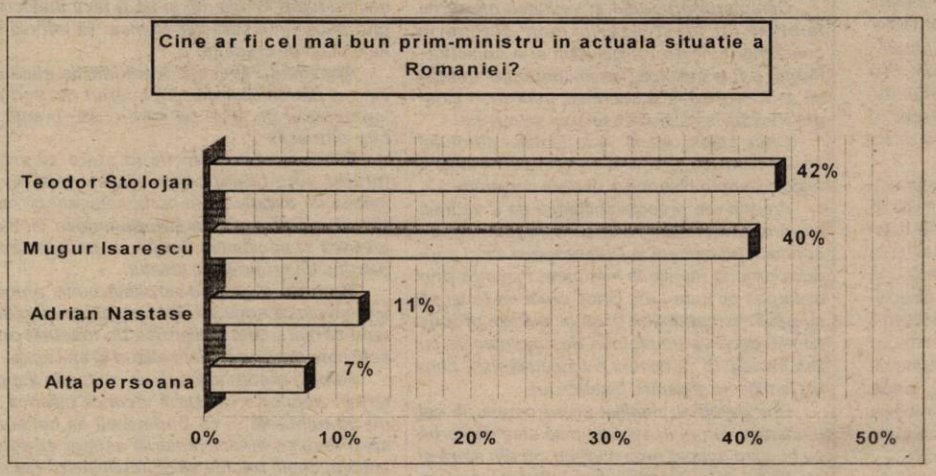

CONSULUL IORDANIEI, LA ARAD

În cursul zilei de ieri, Aradul a fost vizitat de consulul Iordaniei la București, domnul Adel Adaileh, care s-a aflat pentru câteva ore într-o vizită particulară în zona Gurahonț.

Domnul Adaileh s-a întâlnit cu primarul Dorel Popa și au discutat inițierea unei vizite a regelui Regatului Iordaniei în Arad, dar și despre stabilirea unor relații de prietenie cu orașe din Iordania. Până atunci, se pare că în curând Aradul va fi vizitat de ambasadorul Iordaniei la București.

Ș. P.

PDSR - PD - ApR sau ApR - PNL?

Nici nu s-au terminat alegerile locale și febra alegerilor generale îi pune în mișcare pe toți liderii de partide. Se caută alianțe pentru o posibilă guvernare, alianțe pentru accederea în Parlament și alianțe de supraviețuire.

Cele mai mediatizate sunt posibilele alianțe dintre PDSR, PD și ApR - fostul FSN - pe felia social-democrată și alianța PNL cu ApR pe care unii o etichetează drept una „contra naturii".

Ce se crede despre aceste posibile alianțe i-am întrebat pe câțiva lideri arădeni ai partidelor în discuție.

„Nu cred că e posibilă alianța cu PDSR"

GH. SECULICI, președintele PD Arad

„Personal, cred că nu e posibilă alianța cu PDSR, având în vedere relațiile pe care le-au avut reprezentanții celor două partide în această campanie electorală, moment în care am constatat diferența mare de principii, doctrine și gândire. Declarațiile directe sau voalate ale liderilor PDSR ne duc la concluzia că acest partid este un partid antireformist, așa cum a demonstrat, dealtfel, cât timp a fost la conducerea țării."

„Alianța are sorți mari de izbândă"

AVRAM CRĂCIUN, președintele PDSR Arad

„O astfel de alianță social-democrată are sorți mai mari de izbândă atât pentru coaliția de partide cât și pentru societate. Orice alianță de guvernare va avea succes numai când orientările doctrinare și programele de guvernare sunt de aceeași parte a eșichierului politic. Experiențele anterioare și actuale au demonstrat că alt gen de alianțe nu conduc decât la insuccese și prăbușire economică.

Cred că declarațiile PD se vor modifica în funcție de conjuncturi și interese. Pe măsură ce ne apropiem de alegeri, devin tot mai evidente și posibilitățile de asociere tot mai puține."

„Prefer alianța doctrinară cu PDSR"

EMIL PUTIN, deputat, vicepreședinte ApR

„Nu pot să spun că această alianță nu e de acceptat pentru că, după rezultatele de la locale, la care un singur partid a reușit un coeficient mai ridicat, este firesc să se caute noi alianțe. Pe de o parte unele sunt făcute în scopul alăturării față de un partid puternic, apropiat și din punct de vedere doctrinar, iar din altă perspectivă tocmai pentru a contracara ascensiunea doar a unui singur partid. Personal, ca social-democrat, prefer alianța doctrinară cu PDSR și PD.

Fiind soldat disciplinat, dacă la Biroul Executiv de joi și la Consiliul Național de sâmbătă se hotărăște alianța cu PNL, atunci o vom susține. Cu un singur amendament: dl. Meleșcanu să candideze la președinție."

„Joi, va decide filiala"

TITUS GHEORGHIOF, deputat, președintele PNL Arad

„De-o-camdată eu nu pot să mă pronunț, pentru că s-ar putea să fie confuzie în filiala mea și întrunirea Comitetului Executiv de joi să fie influențată de această părere. Filiala PNL Arad își va spune deci joi punctul de vedere pentru Consiliul Național de vineri și sâmbătă. Vineri va fi întâlnirea cu președinții de filiale și sâmbătă va fi întâlnirea în plen."

I. IERCAN

CONSUMUL DROGURILOR IA AMPLOARE ÎN RÂNDUL LICEENILOR ARĂDENI

Ziarul nostru a atras atenția în nenumărate rânduri asupra pericolului proliferării fenomenului consumului de droguri în Arad.

Din nefericire, un studiu efectuat de către Asociația Educatorilor pentru sănătate PRO VITA SANA Arad și Direcția de Sănătate Publică Arad relevă că, în orașul nostru se consumă droguri de patru ori mai mult decât media pe țară. Studiul a fost făcut pe un eșantion de 698 de elevi din școlile din Arad, la clasele VII-XII.

• O DATĂ-N VIAȚĂ...

La clasele X-XII în urma prelucrării chestionarelor aplicate la aproape 500 de elevi s-a constatat că 11,5% dintre subiecți au consumat măcar o dată în viața lor droguri ilegale. Proporția cea mai mare o deține marijuana care este consumată de 70% dintre cei care au recunoscut că au consumat droguri cel puțin o dată. Urmează Ecstasy - un drog consumat de doar 5% din cei de mai sus. Cocaina, hașișul, anfetaminele sau combinațiile între acestea nu prea sunt agreate decât de consumatorii frecvenți.

Îngrijorător este faptul că 28% dintre ei au consumat droguri în grup, 36% cu un coleg sau prieten și doar 2% singuri.

• DE UNDE SE PROCURĂ DROGURILE?

Marea majoritate a celor chestionați au mărturisit că drogurile le-au fost furnizate de către prieteni sau colegi. Cei care au devenit consumatori permanenți au furnizorii lor proprii - așa-numiții **dealeri**. Aceștia din urmă reușesc să facă „afaceri" înfloritoare în cazul în care piața de desfacere este bună.

Foarte mulți liceeni, chiar dacă spun că ei nu au consumat niciodată droguri ilegale, afirmă cu mâna pe inimă - „ cunosc cel puțin doi dintre colegi care fac acest lucru". Și, încă un semnal de alarmă: nu sunt neapărat elevii de la liceele mai „slabe" ci și dș la cele de elită. S-a dovedit faptul că dealerii oferă pentru prima dată și gratuit aceste droguri - aici marijuana deținând supremația.

• PESTE 60% DIN LICEENII CHESTIONAȚI CONSUMĂ, OCAZIONAL, ALCOOL!

Șocant este procentul consumatorilor arădeni chestionați - **60% consumă, ocazional, alcool.** Dintre aceștia, 10% recunosc consumul de alcool consumat cu medicamente și 5%, combinat cu droguri. Pe sexe 64% din băieți și... 67% (!) dintre fete consumă alcool ocazional.

După atâtea cifre „de speriat", îi liniștim pe părinți spunându-le că doar 4% consumă regulat alcool.

• „CURIOȘII MOR REPEDE..."

Motivele cele mai importante care i-au determinat pe liceeni să consume droguri ilegale au fost, în ordine următoarele: CURIOZITATEA (67%), DEPRIMAREA (9%), DORINȚA DE A SE SIMȚI MAI BINE (7%).

Iată că, unul din cele mai determinante motive în consumul drogurilor este.. curiozitatea.

La asta contribuie din plin filmele și miturile create de consumatori și dealeri care, pentru a-și vinde marfa afirmă cu nonșalanță că este... **„cel mai bun lucru de pe pământ."**

În procente mai mici, determinante în consumul drogurilor sunt: eșecul școlar (1,8%) și faptul că sunt consumatori în anturaj 1,8%.

OLIMPIU BULZAN
Foto: **ȘT. MATYAȘ**

INFLAȚIE DE „MINUNI" LA ARAD

Dincolo de normal

OAMENI CARE VĂD PRIN ...OAMENI

În urmă cu câteva luni, o arădeancă a observat că se petrece ceva ciudat cu ea. Devenise posesoarea unor calități pe care un om obișnuit nu le are. Parcă s-a transformat brusc în alt om, privind lumea cu alți ochi. Ochi care văd dincolo de materie, capabili să exploreze zone inaccesibile oamenilor obișnuiți și uneori chiar computerelor.

Din motive de securitate dar și din alte pricini, domnia-sa nu dorește să-și dezvăluie deocamdată identitatea. Urmează să facă acest pas puțin mai târziu, dată care, după cum ne-a promis, ziarul „Adevărul" o va afla primul, în exclusivitate.

■ AM OBSERVAT UN FASCICUL LUMINOS

– Când ați descoperit prima oară că aveți anumite calități diferite de cele ale unui om obișnuit?

– În urmă cu câteva luni, într-o seară. Stăteam întinsă în fotoliu și citeam ceva, când am observat, la un moment dat un fascicul luminos, cât o monedă de o sută lei, apărut deasupra degetelor de la un picior. Fasciculul a persistat acolo circa două minute după care a dispărut. Evident că m-am îngrijorat, neștiind ce se petrece cu mine.

Câteva seri mai târziu, eram în cameră cu soțul meu și am stins televizorul, să ne culcăm. Brusc am început să simțim - atât eu cât și soțul - un miros puternic de flori de câmp. A doua zi s-a petrecut exact același lucru după care nu s-a mai repetat niciodată.

■ N-AM ÎNCREDERE ÎN POPĂ

– Ce-ați făcut în continuare?

– Problema e că nu prea am știut ce să fac. Eram speriată atât eu cât și soțul și nu știam la cine să apelez. Nu le-am spus despre mine decât câtorva prieteni mai apropiați. Unii m-au sfătuit să mă duc la un popă, numai că eu nu prea am încredere. Totuși, a trebuit să fac ceva, așa că m-am înscris la un curs de bioenergoterapie. Acum citesc tot ce-mi cade în mână despre acest fenomen. Pentru că actualmente mă aflu într-un stadiu de pregătire pentru a intra cu adevărat în acest domeniu este și motivul pentru care deocamdată, nu doresc să-mi dezvălui identitatea. După ce-o să termin cursul și o să-mi iau atestatul - care va însemna totodată creșterea nivelului meu de cunoștiințe - o să fac public acest lucru.

■ CÂND PUN PALMA SIMT CĂLDURĂ ...

– Mi-ați spus adineauri că puteți să identificați diverse afecțiuni. Cum faceți asta?

– Pe oricine pun mâna, scanez corpul și atunci îmi dau seama unde este localizată orice inflamație sau durere sau că ceva nu este în regulă. Dacă, de exemplu, cineva are probleme cu inima, când pun palma în dreptul inimii, eu simt un val de căldură în palmă, iar la persoana respectivă se încălzește locul. Când trec cu palma prin dreptul unui organ sănătos nu simt nimic semn că totul e în regulă.

■ AM LUAT DUREREA CU MÂNA

– Puteți să „luați" durerea?

– Da. De exemplu, cineva nu s-a putut mișca de durere din cauza unui rinichi. A fost de ajuns doar să pun mâna și durerea a dispărut. De atunci persoana respectivă n-a mai avut probleme cu rinichii.

■ SÂNGERAREA A FOST OPRITĂ ȘI RANA S-A ÎNCHIS

– Ați avut și alte experiențe terapeutice?

– Zilele trecute mă plimbam prin parc, cu copilul unui prieten și acesta s-a lovit la picior, sângerând. I-am luat piciorul cu ambele mâini și după câteva minute sângerarea s-a oprit și rana s-a închis. Ceilalți părinți și copii din parc s-au speriat când au văzut ce s-a întâmplat. Țin să precizez, încă o dată, faptul că eu n-am tratat încă pe nimeni în sensul că a venit la mine special pentru aceasta. Ceea ce v-am relatat reprezintă doar câteva întâmplări, experiențe care m-au făcut să-mi dau seama că posed anumite calități. După ce-o să termin cursul de bioenergoterapie o să vedem ce-o să se mai întâmple. Acesta este și motivul pentru care, deocamdată, după cum v-am mai spus nu doresc să fac public numele meu.

■ DE CÂND NU MAI MĂNÂNC CARNE AM ENERGIE MAI MULTĂ

– Sunt anumite momente când observați că potențialul dvs. este mai mare?

– De când am început să nu mai mănânc carne, am observat că am puteri mai mari. De asemenea, în zilele de vineri, sâmbătă și duminică, când nu lucrez pe calculator simt energie mai multă. În urmă cu câteva luni m-am dus la fizioterapie și mi-a fost foarte rău. M-am dus la tratament pentru c-am avut probleme cu coloana. După eșecul cu fizioterapia, am venit acasă, mi-am pus mâinile pe coloană și mi-a trecut.

■ SEMIPAREZĂ TRATATĂ ÎN CÂTEVA MINUTE

– Odată am cunoscut pe cineva cu semipareză facială pe care l-am tratat prin simpla punere a mâinii pe față timp de câteva minute. Trebuie însă să fiu foarte atentă pentru că uneori pot eu prelua energia negativă de la persoana bolnavă și atunci mă simt foarte slăbită brusc. Motiv în plus pentru ca, deocamdată, să nu mă aventurez în alte tratamente.

– Dar după ce-o să terminați cursul ...

– Nu știu. Încă mă mai gândesc. Nu prea îmi place contactul direct, fizic cu oamenii. Cu toate că îmi doresc foarte mult să-i ajut. Poate, eventual, o să mă specializez în tratat copii.

– Înainte de a începe această discuție, ne-ați făcut o mică demonstrație ...

– Da. Ați văzut cum pot să îndoi o furculiță cu două degete și cum o carte groasă pe piept în poziție orizontală ...

COSMIN TRIF

Secretara vicepreședintelui CJA, G. Falcă

IMPERTINENȚA - LA EA ACASĂ

Alegerea noii conduceri la Consiliul Județean Arad a adus și schimbarea mentalității unor angajați ai acestei instituții. Nu știm dacă secretara vicepreședintelui Falcă este nouă în funcție sau doar năravul i s-a schimbat, dar ceea ce își permite dânsa frizează bunul simț. Din păcate, responsabila cu cafelele și telefoanele d-lui Falcă n-a aflat încă un secret: CJA nu e moșia ei și nici a lu' tac'su ca să trântească telefonul în nasul ziariștilor. Stăpân e contribuabilul care dă bani lunar din propriul buzunar, pentru a o întreține pe dumneaei. Iar controlul public al modului în care funcționarii plătiți de contribuabili își fac datoria este asigurat de presă.

De când și-a luat funcția în primire, domnul Falcă a dat dovadă că știe să colaboreze cu presa, numai că pe secretara domniei sale o enervează această colaborare, fiindcă nu mai are timp de povești.

Dacă vicele Falcă dorește o colaborare bună cu noi, ar face bine să-i cumpere secretarei sale Distonocalm sau să-i ofere un concediu prelungit, să-și trateze nervii.

ȘERBAN POPESCU

SALONUL NAȚIONAL BIENAL DE SCULPTURĂ MICĂ - UN SPAȚIU AL POSIBILULUI

Uniunea Artiștilor Plastici - filiala Arad a reușit să creeze în orașul nostru o tradiție a artei profesioniste, prin **Salonul național bienal de sculptură mică**, manifestare care s-a impus pe plan național și european în cei 14 ani de existență. Spațiul expozițional al Galeriei „Delta" instituie repere valorice, stabilește ultimele direcții în sculptura până la 70 cm, reunește artiști din toată țara (excepție Bucureștiul - acum, la a V-a ediție). Aceasta în condițiile în care, „afară", pe străzile Aradului, „diletantismul cucerește pas cu pas, zi de zi, spațiile pe care noi suntem obligați să le privim", după cum mărturisește cu tristețe și revoltă sculptorul Dumitru Șerban, președintele filialei Arad a UAP.

În această postmodernă epocă a contrastelor în care monumentalul de un gust îndoielnic poate exista alături de arta profesionistă (e drept, concentrată într-o încăpere **destinată** artei profesioniste), trăim fiorul ameților al **posibilului**, un posibil care își face loc, treptat, și în tendințele artei plastice contemporane. Acest lucru se datorează, în mare parte „tinerei generații, care vine cu o nouă dimensiune a obiectului, a conceptului, care folosește absolut orice material, în cele mai diverse combinații, chiar și materialele perisabile, într-un limbaj specific tinereții lor", spune Dumitru Șerban. Într-adevăr, cele 120 de lucrări expuse vădesc preferințe aproape egale pentru bronz, marmură, granit, lemn, dar, în spiritul armonizării contrastelor, și pentru asamblaje. Criticul de artă Ioan Iovan releva „dualul pe care îl afirmă expoziția prin condiția de existență a omului și condiția de dispariție a obiectului."

Însă nu doar noile tendințe și aerisitele criterii axiologice fac din Salonul național bienal de sculptură mică - Arad, 2000 o manifestare a posibilului. La această a V-a ediție, tradiționalului premiu oferit de juriu i se adaugă și un premiu acordat de artiștii plastici, două premii ale unor Fundații culturale precum și un premiu al publicului care, timp de o lună cât este deschisă expoziția, este invitat să voteze lucrarea preferată. Astfel, granițele între „înăuntrul" și „în afara" spațiului expozițional, între aprecierea profesioniștilor și intuiția valorică a publicului, între ceea ce **știm** că e artă și ceea ce **poate** fi artă, se șterg treptat, lăsând loc unei (sperate) extinderi a frumosului măcar în sufletul cât mai multor oameni, dacă nu pe străzi și în piețe.

CĂTĂLINA LATU

PREOTUL ȘI FAMILIA

„Căci dacă cineva nu știe să-și cârmuiască bine casa lui, cum va îngriji de Biserica lui Dumnezeu?" (Timotei 3:5)

Toate familiile din biserică trebuie să trăiască exemplar, dar de la familia preotului se așteaptă întotdeauna mai mult.

Preotul nu are voie să fie disprețuit în nici un fel, ci să fie o pildă în vorbire, în purtare, în dragoste, în credință, în curăție.

Caracterul preotului și calitatea mărturiei familiei lui afectează în mod categoric conștiința colectivă a bisericii și a societății. Pentru a fi la înălțime, familia preotului trebuie să se învețe să facă sacrificii, pentru a-i îngădui acestuia să lucreze așa cum se cuvine.

Orice slăbiciune în viața familiei preotului se va traduce printr-o influență negativă majoră asupra bisericii și asupra societății.

Preotul are responsabilitatea de a veghea asupra turmei care i-a fost încredințată, să-i conducă pe oameni la Dumnezeu și să-și conducă propria familie la mântuire, mai ales prin exemplul pe care-l dă. Orice preot va reuși să se păstreze neprihănit și să-și salveze propria familie dacă va umbla plin de credincioșie cu Dumnezeu. El va deveni o binecuvântare pentru familia lui și pentru biserica lui.

Unii preoți au neglijat să se ocupe de cei din familia lor, n-au avut timp să stea de vorbă cu ei, s-au ocupat prea mult cu cei din afară și au ajuns să-și piardă orice influență asupra familiilor lor.

Părintele Avram în raportul lui cu familia se scrie: „Căci Eu cunosc și știu că are să poruncească fiilor lui și casei lui după el Avraam a văzut necesitatea de a transmite credința la noua generație. El nu le-a spus doar o pveste, ci le-a poruncit să asculte principiile pe care i le descoperise Dumnezeu.

Dacă preotul nu mărturisește printre oameni caracterul pe care-l are, slujirea lui nu va da rezultate. Dacă el nu este o pildă bună pentru credincioși în relațiile cu societatea, contribuția lui la influențarea bisericii va fi foarte limitată.

Un preot bun știe că-și conducă turma prin exemplu personal. El trebuie să fie în stare să înfrunte bârfa pe care o răspândesc răspândacii despre familia lui și să o facă inefectivă prin pilda unui caracter frumos. El trebuie să fie o pildă de credință.

Apostolul Pavel era îngrijorat de pilda pe care o dădea Timotei. Episcopul deseori se îngrijorează de pilda pe care o dau preoții în fața enoriașilor.

Preotul trebuie să fie în stare să arate tuturor care-i sunt scopurile în viață. El și familia lui trebuie să le arate celorlalți ce cale trebuie să aleagă. Ca să influențeze familia, biserica și societatea din jur, el trebuie să fie pătruns de propriile lui idealuri.

Pentru o slujire cu rezultate bune, preotul are nevoie ca soția lui să-i stea alături. Slujirea unui bărbat poate fi distrusă de mărturia unei soții care refuză să-i stea alături și să-l ajute.

Familia preotului joacă un rol foarte important în viața bisericii. Dacă vrem ca biserica să nu fie tulburată și ca Dumnezeu să continue să-și reverse binecuvântările asupra ei, soțul, soția și copiii trebuie să-și împlinească fiecare menirea.

Familia preotului trebuie să fie pătrunsă de faptul că suntem străini și călători pe acest pământ. S-ar putea ca familia preotului să renunțe la unele lucruri de care se bucură alții. Preotul trebuie să fie în stare să insufle celor din familia sa o viață de sacrificii pentru Hristos și pentru biserică.

Preotul este persoana care are nevoie atât el cât și familia lui să fie sprijiniți în rugăciune.

TIMOTEI DANIEL

Un mare viitor pentru agricultura românească:

PRODUCȚIA BIOLOGICĂ

Apreciază dr. ing. PIERRE OTT, reprezentant al Institutului Internațional pentru Nutriție și Certificare Agricolă - INAC

INAC este cel mai puternic institut internațional de certificare în agricultura biologică. Reprezentantul său dr. ing. Pierre Ott, se afla pentru câteva zile în țara noastră la solicitarea unor asociații agricole interesate în certificarea culturilor ecologice pentru export în țările Uniunii Europene. Deși este foarte ocupat cu inspectarea culturilor din județul Arad, domnia sa a bine voit să răspundă la câteva întrebări formulate de ziarul nostru.

– Domnule inginer, ați fost invitat în România pentru a certifica niște culturi agricole biologice. Ați văzut vreo cultură agricolă în județul Arad?

– Sigur că am văzut. De două zile circulăm de la un teren agricol la altul. Am fost în jurul Aradului dar, fiind supus secretului profesional, nu pot oferi informații precise referitoare la anume sate, oameni, asociații agricole. Am și analizat deja cu întreprinderile care se ocupă aici de producția biologică punctele slabe și punctele tari ale acestei agriculturi.

– Care ar fi acele puncte slabe și puncte tari ale agriculturii noastre.

– Problema numărul unu este lipsa mijloacelor, care duce la absența unor perspective certe. Paradoxal este că punctele slabe ale agriculturii de aici sunt și punctele ei tari. Mulți agricultori fac agricultură biologică fără să o știe. Ei practică o agricultură biologică pentru că nu au bani să cumpere produse fitosanitare, îngrășăminte chimice. Agricultura românească are acum o nouă șansă - să înceapă o nouă dezvoltare, cu experiența pe care Europa Occidentală a acumulat-o în ultimii 50 de ani. În Europa Occidentală am început treptat să folosim îngrășăminte chimice și după 50 de ani bilanțul nu este tocmai îmbucurător, atât din punct de vedere economic, cât și ecologic. Pe de o parte ne confruntăm cu o supraproducție, pe de altă parte s-au produs pagube ireparabile asupra mediului înconjurător.

– Ce produse agricole românești realizate biologic credeți că ar fi interesante pentru piața europeană?

– Toate produsele agricole care nu sunt obiectul unor reglementări precise la nivelul intrării în Europa sunt interesante. De exemplu, circulația liberă a fructelor și legumelor între România și Europa este mai

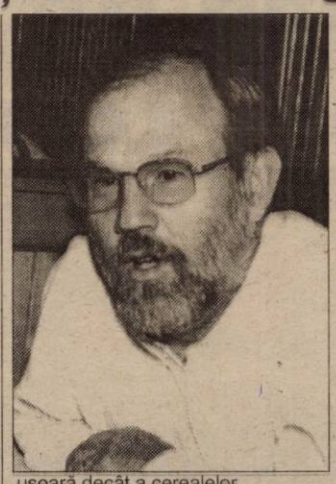

ușoară decât a cerealelor.

– Dar produsele de origine animală?

– Legislația europeană privind produsele animale a fost eliberată abia în 1999. Pe moment, este prea devreme să evaluăm evoluția pieței de carne. Dar avem deficite la acest capitol - carnea de porc, de exemplu. Pentru perioada următoare, dezvoltarea agriculturii biologice în România se va centra pe produsele vegetale, pe leguminoase.

– În situația în care agricultura românească este puternic fărâmițată, cum vedeți viitorul acesteia?

– Numărul agricultorilor nu este o problemă, ba chiar ar mai fi nevoie de oameni în agricultură. Problema este cum să păstrezi oamenii în zonele rurale și, în acest scop, ar trebui să li se acorde facilități celor care rămân la țară. Altfel, tinerii vor pleca la oraș, unde se vor confrunta cu șomajul și cu alte probleme sociale. Evoluția politicii agricole europene se îndreaptă spre susținerea producătorilor care practică tehnologii favorabile mediului înconjurător.

– Ce știați despre țara noastră înainte de a veni aici și cum o găsiți după două zile?

– Prima mea impresie este că oamenii fac față cu greu unor situații aproape disperate, datorită structurilor economice și a secetei. Oamenii pe care i-am întâlnit sunt foarte deschiși, vor să muncească cinstit. Ei își doresc să practice o agricultură biologică pentru că e mai aproape de sufletul lor. Am întâlnit și responsabili administrativi ale căror cunoștințe în domeniul ecologiei m-au impresionat. Ei intenționează să transpună principiile ecologice la nivelul practicilor agricole, ceea ce este îmbucurător pentru viitorul agriculturii biologice în România.

ȘTEFAN TABUIA

Ceas de grâu

În turnul timpului se aude bătând un ceas cu arătătoarele de spice, vine grâul ca o maree aeriană luminând țărmul verii.

De-acum nopțile se țes în pânze cu arnici de greeri și-n armonia tăcerii bobul grâului se aude pocnind de mierea lunii, distilându-se-n esențe de flori de câmp și pai.

Diminețile se trezesc cu un vuiș mai deureme, cerul se oglindește într-un ochi de fântână și ciocârliile-și scaldă puii într-un ochi de rouă...

Până la porțile orașului își duc câmpiile poverile în spate și sub cerul ca o cupolă de cuptor aerul are gust de pâini.

Sfărâm un spic și parcă țin în palmă setea și foamea lumii, boabele - ca niște litere - se prefac în cuvintele unui poem și fiecare fir - susținându-mi privirea - îmi pare o „Coloană a infinitului" multiplicată la nesfârșit.

Vine grâul și-ncurând secerișul își va sărbători ziua onomastică și vestea aleargă - vestind - din holdă în holdă și-n ceasul de miere - când dau binețe câmpiei, câmpia-mi răspunde cu vorbe de grâu...

LIGIA TOMȘA

ELEMENTE TEHNOLOGICE PENTRU CULTURILE SUCCESIVE DE CASTRAVEȚI

Dr. ing. Petru Vărădie

Obținerea unor producții eficiente din punct de vedere economic, în cazul culturilor succesive de castraveți, depinde în mare măsură de respectarea particularităților biologice ale speciei și aplicarea corectă a verigilor tehnologice.

Înființarea culturilor se poate face prin semănarea directă, dar numai până la data de 10 iulie, pentru culturile în câmp și 15 iulie pentru cele protejate. În cazul în care avem la dispoziție răsad la ghivece, plantatul se poate face până la sfârșitul lunii iulie.

Principalul motiv pentru care nu putem realiza producții rentabile, prin amânarea datei înființării culturii, este reducerea duratei zilei și a temperaturii pe timpul nopții.

Schema de cultură trebuie să aibă în vedere o repartizare cât mai bună a spațiului, atât pentru nutriție cât și pentru lumină și ventilația aerului. De asemenea, să permită efectuarea lucrărilor de îngrijire și recoltat.

În funcție de soiul sau hibridul ales cât și de sistemul de cultură (la sol sau pe spalier), vom putea opta pentru una sau alta dintre scheme. Astfel, în cazul soiului Cornichon de Paris cultivat la sol se poate folosi schema: 75 cm între rânduri și 25-30 cm pe rând, realizând o desime de 5,3 - 4,4 plante/mp.

Dacă folosim hibrizi (de tip: Levina F1, Ophix F, Renato F1 etc) se recomandă să-i cultivăm pe spalieri (160 - 200 cm înălțime). În acest caz, una din schemele posibile, în solar, ar putea fi: la 45-75 cm de la marginea solarului primul rând, următorul la 150-185 cm de primul, al treilea rând la 70-80 cm de al doilea, iar al patrulea rând la 150-185 cm de al treilea și 45-75 cm de marginea cealaltă a solarului. În acest caz, pe rând, distanța se recomandă să fie de 35 cm, realizând o desime de cca 2,1 pl/mp. Desigur, sunt posibile și alte scheme (rânduri echidistante la 150 cm etc), important este să asigurăm condițiile optime pentru factorii de producție. În câmp este recomandat să alegem scheme de tipul: 75/150 cm, în care după două rânduri apropiate urmează un spațiu mai mare de 150 cm - 180 cm sau rânduri echidistante la 150-180 cm, în acest caz micșorând distanța pe rând la 25-30 cm.

Necesarul de sămânță este în funcție de calitatea acesteia și se calculează pornind de la faptul că, în medie, într-un gram se găsesc 25-46 de semințe.

Este foarte important ca terenul să fie modelat, pentru a asigura menținerea unui grad de afânare cât mai bun al solului. Castravetele are un sistem radicular superficial, fiind foarte sensibil la tasarea terenului.

Dirijarea plantelor se realizează printr-o serie de lucrări, incluzând legatul, ciupitul, defoliatul și cârnitul.

Foarte important este ciupitul, care, la soiurile de tip Cornichon, se face de 2-3 ori, începând cu faza de 2-3 frunze adevărate și are drept scop favorizarea apariției florilor femele. Acestea se formează pe ramificațiile de ordin superior, în proporție mai mare decât pe lăstarul principal. La hibrizii ginoici (Levina F1, Renato F1, Ophix F1, Royal, Marinda, Regal etc) ciupitul necesită o tehnică aparte. Dirijarea creșterii se face pe lăstarul principal și se ciupesc lăstarii secundari și terțiari. Pe prima porțiune (35-40 cm), se elimină toți lăstarii și fructele pentru a permite o dezvoltare generală mai bună a plantei. De la această înălțime lăstarii secundari se ciupesc la două fructe plus încă o frunză, iar cei terțiari la un fruct plus o frunză. Cârnitul se face când lăstarul principal atinge înălțimea spalierului.

Periodic se face înlăturarea frunzelor bătrâne, care sunt consumatoare neproductive și sursă potențială de boli.

Cu dr. FLORIN RADU NICOARĂ, medic veterinar, despre

PREVENIREA ÎMBOLNĂVIRILOR LA PĂSĂRI DE CURTE PE TIMP DE VARĂ

– Din experiență îndelungată, gospodarii știu că în sezonul cald păsările de curte traversează o perioadă critică. Ce ar trebui să știe crescătorul de păsări pentru a le menține în stare de sănătate, d-le doctor?

– Să începem cu tineretul - categorie mai sensibilă decât cea a păsărilor adulte. Crescătorul știe că puii cei mai sănătoși sunt eclozionați (ieșiți din găoace) din februarie-martie până în luna mai. Vara, în lunile iunie-iulie, până la jumătatea lunii august, este o perioadă critică pentru creșterea puilor. Căldura excesivă - în acest an „beneficiem" din plin de zile caniculare - și umiditatea scăzută sunt greu suportate de păsări, în special de cele tinere.

– Care sunt bolile de vară mai frecvente la păsări și cum le preîntâmpinăm?

– Le putem grupa în trei categorii: boli bacteriene, virotice și parazitare. Dintre bacteriene cea mai răspândită este **holera aviară**. Este cea mai periculoasă în acest sezon, marcat de călduri peste 40°C ziua și peste 20°C noaptea. Agentul patogen (pasteurella multocida) trăiește în mod obișnuit în organismul păsării, în aparatul respirator, dar de obicei nu se manifestă decât vara și iarna, când se înregistrează diferențe mari de temperatură între zi și noapte.

– Cum se manifestă clinic această boală?

– În cele mai multe cazuri, omul își dă seama doar atunci când apar primele mortalități la găini, curci ori palmipede (gâște, rațe). Observate atent, păsările afectate prezintă slabă poftă de mâncare (inapetență), sunt abătute, apatice, stau blege, cum se spune.

– Poate fi prevenită boala? Cum?

– Da, administrându-se preventiv antibiotice în apa de băut, după recomandarea medicului veterinar. Există și vaccinuri, dar având-se în vedere varietatea foarte mare a agentului patogen, prepararea unui vaccin universal valabil nu este eficientă economic (este mai scump vaccinul decât pasărea salvată).

– Sunt sigure tratamentele cu antibiotice?

– Da, dacă sunt administrate cu

respectarea riguroasă a indicațiilor medicului veterinar.

– În cazul instalării bolii, mai poate fi combătută?

– Fiind vorba despre o bacterioză, la efectivul rămas în viață se va administra un tratament pe bază de antibiotic, cu spectru larg, asociat cu vitamino-terapie și furajare corespunzătoare.

– Domnule doctor, astăzi observăm că păsările sunt abătute, deci bolnave, dar încă nu a murit nici una; le putem salva dacă acționăm imediat?

– Biologia nu este matematică. De regulă, în cazul unor păsări bine întreținute, deparazitate la timp, furajate corespunzător, șansele de reușită a tratamentului sunt mai mari. Trebuie să spunem însă că sunt și cazuri în care tratamentul poate avea eficiență limitată.

– Dar bolile virotice cum se recunosc?

– Cea mai răspândită boală virotică este, în această perioadă, **difterovariola aviară**. Agentul patogen al acestei boli atacă îndeosebi găinile, bibilicile și curcile, manifestându-se prin apariția unor noduli la nivelul crestei, ochilor, ciocului, membrelor, gâtului etc. În cazul variolei, mortalitatea este de 5 până la 50 la sută. Mai sensibil la această maladie este tineretul, dar, în funcție de virulența agentului patogen, pot fi afectate și păsările adulte. Prevenirea se face prin vaccinare (cu vaccinuri specifice) în perioada iulie, cel târziu începutul lui august, având-se în vedere că tratamentul își face efectul în 10-14 zile de la data inoculării. În caz că boala se instalează în efectivul nevaccinat, se poate aplica local **tinctură de iod**, sub formă de pensulații sau un unguent cu **cloramfenicol**. În timpul convalescenței este indicat să se introducă în furaje boabe de cereale încolțite și să se reducă la jumătate făinurile de carne și oase.

– Au rămas bolile parazitare. Care sunt acestea?

– Cele mai frecvent întâlnite sunt **ascaridioza** și **singamoza**. Se manifestă prin apatie, inapetență, slabă producție de ouă etc. Creasta devine palidă, deplasarea greoaie, dezechilibrată. Agentul paatogen atacă atât mecanic (umplerea traiectului digestiv, de exemplu), prin privarea organismului de vitamine și minerale sau prin intoxicare. Tratarea și prevenirea se fac prin administrarea, în funție de greutatea păsărilor, a produselor antiparazitare specifice. Se recomandă deparazitarea internă trimestrială - pentru prevenție - și tratament, în caz de infestare a efectivului. Medicul veterinar va recomanda produsul medicamentos cel mai potrivit în fiecare caz.

ȘTEFAN TABUIA

Universitatea de Vest „Vasile Goldiș" Arad
Universitate acreditată de Guvernul și Senatul României

1990-2000 - 10 ANI DE EXISTENȚĂ - 4000 DE LICENȚIAȚI

ADMITERE 15 IULIE 2000

LA FACULTĂȚILE:

1. DREPT - acreditată. Specializări: Științe Juridice, Științe Juridice și Administrative; Științe Juridice-Lb. moderne, învățământ la zi - 300 locuri, învățământ frecvență redusă - 150 locuri, învățământ la distanță - 150 de locuri.

2. MARKETING, MANAGEMENT, INFORMATICĂ - acreditată. Specializări: Marketing, Administrarea afacerilor, Finanțe-Contabilitate, Management Turistic și Comercial, Economia Mediului, Economia și Gestiunea Produselor Agricole și Alimentare. Învățământ la zi - 200 locuri, învățământ frecvență redusă - 100 locuri, învățământ la distanță - 100 locuri

3. MEDICINĂ - singura autorizată din sistemul învățământului privat. Specializări: Medicină Generală, Medicină Holistică, și Terapii Complementare, Fiziokinetoterapie, învățământ la zi - 120 locuri.

BIOINGINERIE MEDICALĂ. Specializări: Substanțe Bioactive, și Biotehnologhie Medicală, Bioinformatică și Management Sanitar - învățământ la zi - 120 locuri.

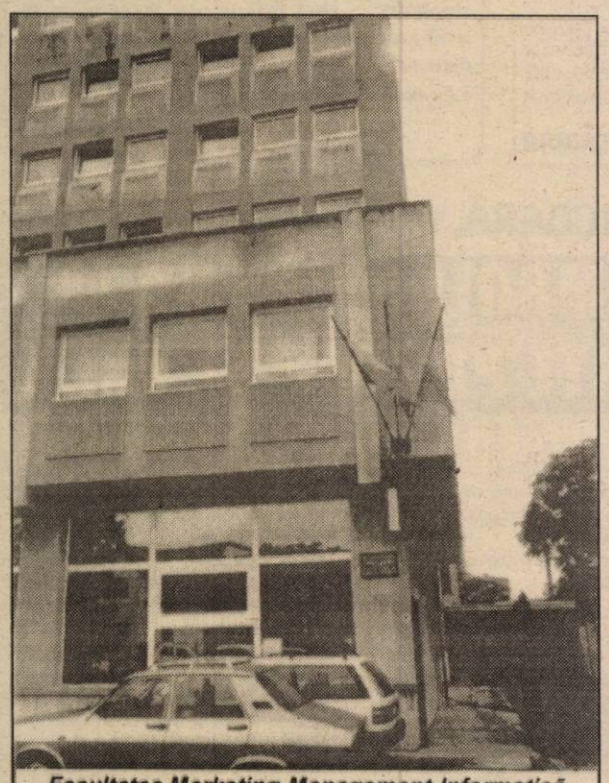

Facultatea Marketing-Management-Informatică (decanat)

4. STOMATOLOGIE - acreditată. Specializări: Medicină Stomatologică - învățământ la zi - 120 locuri.

5. BIOLOGIE - în curs de autorizare. Specializări: Biologie, Chimie, Biologie-Geografie, Ecologie-Protecția Mediului, învățământ la zi - 60 locuri.

6. ȘTIINȚE UMANIST-CREȘTINE - autorizată. Specializări: Istorie-Lb. Engleză, Jurnalistică-Lb. Engleză, Studii Europene, Biblioteconomie-Lb. Moderne, învățământ la zi - 60 locuri, învățământ la distanță - 60 locuri.

7. ȘTIINȚE POLITICE ȘI ADMINISTRATIVE - autorizată. Specializări: Științe Politice-Filozofie, Științe politice-Sociologie, Psihologie, Științe Politice-Psihologie, Psihopedagogie, Relații Publice-Comunicare, Științe Politice și Administrative, învățământ la zi - 60 de locuri.

8. EDUCAȚIE FIZICĂ ȘI SPORT - acreditată. Specializări: Educație Fizică și Sport, învățământ la zi - 60 locuri.

LA COLEGIILE - autorizate

1. COLEGIUL UNIVERSITAR PEDAGOGIC. Specializări: Institutor Muzică, Institutor Desen, Institutor Educație Fizică, Institutor Limbi Moderne, învățământ la zi - 50 locuri, învățământ la distanță - 50 locuri.

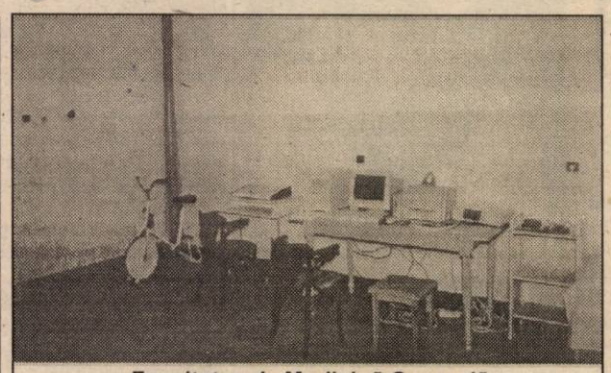

Facultatea de Medicină Generală (laborator Fiziologie)

2. COLEGIUL UNIVERSITAR JURIDIC. Specializări: Grefier-Referent Notarial, Referent Avocatură, Referent Administrativ, Agent imobiliar, învățământ la zi - 60 locuri.

3. COLEGIUL UNIVERSITAR DE CONTABILITATE ȘI INFORMATICĂ DE GESTIUNE

4. COLEGIUL UNIVERSITAR DE CONDUCEREA UNITĂȚILOR COMERCIALE

5. COLEGIUL UNIVERSITAR SANITAR - Nursing

6. COLEGIUL UNIVERSITAR DE PROFILAXIE

7. COLEGIUL UNIVERSITAR DE COSMETICĂ MEDICALĂ

8. COLEGIUL UNIVERSITAR DE BALNEOFIZIOTERAPIE

9. COLEGIUL UNIVERSITAR DE BIOCHIMIE MEDICALĂ

10. COLEGIUL UNIVERSITAR DE PREVENȚIE STOMATOLOGICĂ

11. COLEGIUL UNIVERSITAR DE TEHNICĂ DENTARĂ

12. COLEGIUL UNIVERSITAR DE ARHITECTURĂ PEISAGISTICĂ

13. COLEGIUL UNIVERSITAR DE MAIESTRIE SPORTIVĂ

Învățământ la zi - 60 locuri.

Notă: Absolvenții învățământului de scurtă durată pot să-și continue studiile la Învățământul de lungă durată, forma de zi sau învățământ la distanță.

ȘCOALA POSTLICEALĂ - autorizată.

Specializări: Agent Vamal, Agent Comercial, Agent de Turism, Asistent Social, Asistent Medico-Social, Asistent de Farmacie, Contabilitate-Informatică, Brocker, Relații Publice-Secretariat, Tehnician Cadastru, Cameraman-Fotoreporter, Tehnician Măsurători în Construcții, Agent Expediții Transport Intern și Extern. La Școala Postliceală se pot înscrie absolvenți de liceu cu sau fără diplomă de bacalaureat.

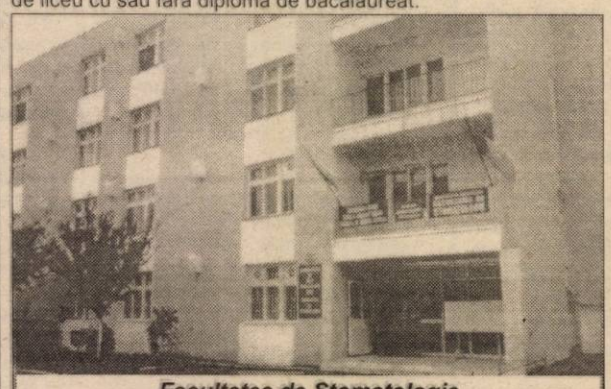

Facultatea de Stomatologie (decanatul și clinica stomatologică)

ÎNSCRIERI PÂNĂ ÎN DATA DE 14 IULIE 2000
ADMITEREA SE FACE PE BAZA MEDIEI DE LA BACALAUREAT, IAR AFIȘAREA REZULTATELOR SE FACE ÎN BAZA UNUI CONCURS DE DOSARE

FACILITĂȚI IMPORTANTE LA ACHITAREA TAXEI DE ȘCOLARIZARE. Taxele de școlarizare sunt mai mici decât taxele percepute de celelalte universități din țară și s-au micșorat cu 20% față de anul universitar 1999-2000. Achitarea integrală a taxei la termenul primei rate atrage o reducere de 10% din întreaga taxă sau se poate eșalona în 3 rate. Rata 1 - 15 august pentru studenții admiși în anul I; 1 octombrie pentru ceilalți studenți.

BENEFICIAZĂ DE BURSE SPECIALE ÎN ANUL I
- candidații care au media 10 la bacalaureat
- candidații care sunt laureați la Olimpiadă

ÎNCURAJAREA PERFORMANȚEI

Studenții beneficiază de stagii la Facultăți de prestigiu din Franța, Italia, Israel, SUA, Ungaria, pe bază de programe speciale de învățământ finanțate integral de Universitate.

Universitatea asigură cazare și masă atât pe timpul perioadei de admitere cât și în timpul anilor de studiu în căminele și la cantinele proprii, la un înalt nivel calitativ, corelate cu prețuri modice.

ACTE NECESARE LA DOSAR:
- diploma de bacalaureat în original (pentru promoția 2000 adeverință de absolvire)
- certificat de naștere și certificat de căsătorie (copie legalizată)
- adeverință medicală privind starea sănătății
- trei fotografii 3/4
- dosar plic.

O formă nouă de învățământ, dinamică, de mare perspectivă la Universitatea „Vasile Goldiș"

ÎNVĂȚĂMÂNTUL DESCHIS LA DISTANȚĂ

Universitatea de Vest „Vasile Goldiș" dispune de condiții și dotări corespunzătoare standardelor și exigențelor la nivel european:
- post de radio propriu, care va transmite cursuri pentru studenți
- acces la Internet pentru toți studenții Universității
- editură și tipografie proprie pentru editarea de cursuri, distribuite gratuit studenților

INSTITUȚIE ACREDITATĂ DE CĂTRE GUVERNUL ȘI SENATUL ROMÂNIEI

CONSACRATĂ PRIN VALOARE ȘI COMPETITIVITATE ÎN SISTEMUL NAȚIONAL DE ÎNVĂȚĂMÂNT ȘI EDUCAȚIE

Prin activitatea sa de până acum Universitatea de Vest „Vasile Goldiș", Facultățile și colegiile sale au concretizat cu succes, în orientarea și conținutul procesului didactic și cercetarea științifică misiunea, principalele obiective și strategii ale instituției. Procesul de învățământ desfășurat la Universitatea de Vest „Vasile Goldiș" se caracterizează prin modernitate, dinamism și nivel științific ridicat.

INFORMAȚII UTILE

▼ Facultatea de Drept, B-dul Revoluției nr. 94, tel. 057/210171

▼ Facultatea de Marketing, Calea Victoriei nr. 33-35, tel. 057/213066

▼ Facultatea de Medicină, Bioinginerie Medicală, Stomatologie, Str. Feleacului nr. 1, tel. 057/256391

▼ Facultatea de Biologie, B-dul Revoluției nr. 85-87, tel. 057/280433

▼ Facultatea de Științe Umanist Creștine, Str. Unirii nr. 3, tel. 057/282324

▼ Facultatea de Științe Politice, Str. Feleacului nr. 1, tel. 057/256394

▼ Facultatea de Educație Fizică și Sport, Str. Praporgescu nr. 1-3, tel. 057/254108

▼ Colegiul Universitar Pedagogic, Str. Cocorilor nr. 57, tel. 057/243777

▼ Școala postliceală, str. Feleacului nr. 1, tel. 057/256391

FILIALE

Înscrierile la filiale se fac până sâmbătă, 15 iulie 2000

Admiterea în 16 iulie 2000 la:

▼ Satu Mare tel. 061/768028

▼ Baia Mare, tel. 062/213302

▼ Zalău, tel. 060/615464

▼ Sebiș, tel. 057/422083

▼ Sighetu Marmației, tel. 062/318509

▼ Marghita, tel. 059/361376

▼ Aleșd, tel. 059/340381

▼ Bistrița, tel. 063/219484

▼ Hunedoara, tel. 054/713341

▼ Ineu, tel. 057/511870

▼ Chișineu Criș, tel. 057/520185.

CONSUMAȚI MULTE FRUCTE!

Fructele ne întreține sănătatea și nu trebuie să lipsească din alimentația noastră zilnică. Iată ce proprietăți terapeutice au câteva dintre ele:

● PIERSICA combate balonarea abdominală, este diuretică, laxativă și este o importantă sursă de energie. Se recomandă în dispepsii, hematurie și litiază urinară. În uz extern, se recomandă pentru îngrijirea tenului. Se aplică pur și simplu o piersică strivită pe toată fața. Se menține până se usucă și apoi se îndepărtează cu apă călduță.

● PEPENELE VERDE este depurativ și se recomandă înaintea meselor.

● PEPENELE GALBEN este răcoritor, bun aperitiv, laxativ,diuretic și regenerator al țesuturilor. Se recomandă, în mod special, în anemii, TBC, constipație, hemoroizi, oligurie, litiază renală, gută, reumatism și pentru îngrijirea tenului. Este contraindicat diabeticilor, dispepticilor și bolnavilor cu inflamații ale intestinului subțire. Este bine ca fructul să se consume înaintea mesei. Sarea și piperul îl fac mai digestiv și mai puțin laxativ.

● PARA are proprietăți diuretice, depurative, laxative, nutritive, sedative, răcoritoare și astringente. Se recomandă în reumatism, gută, artrită, surmenaj, anemie, TBC, diaree. Este permis și diabeticilor, datorită levulozei pe care o conține.

● BANANA este un fruct foarte nutritiv (100 g furnizează 100 de calorii) este ușor digerabilă, cu condiția să fie consumată coaptă. Astenicii ar trebui să mănânce zilnic banane amestecate cu miere de albine. Datorită bogăției ei în hidrați de carbon, nu se recomandă diabeticilor.

REMEDII NATURISTE

◆ **în gingivite, stomatite și abcese dentare** se recomandă clătirea gurii cu infuzie (timp de 5 minute) din 2 linguriță de coada-șoricelului și 2 linguriță de sulfină;

◆ pentru **combaterea vărsăturilor** se recomandă ceai de mentă (răcit), sau ceai de pelin (contraindicat în sarcină și la mamele care alăptează) sau infuzie de roiniță;

◆ în **durerile abdominale la copii** se recomandă feniculul, chimionul și coriandrul. La 100 ml apă fiartă se pune 1/2 linguriță din una dintre plante. La sugarii și copiii până la 3 ani se administrează 3-6 linguri pe zi, iar peste 5 ani, până la 2 căni pe zi;

◆ persoanele care suferă de **dischinezie biliară** să bea ceai de anghinare, preparat prin infuzie, dintr-o lingură de frunze la 500 ml apă. Prima cană se bea dimineața, pe stomacul gol și restul se bea în trei reprize, înainte de mese;

◆ în **arsuri ușoare** se recomandă spălături locale și comprese dintr-o infuzie din 2 linguri de flori de mușețel la o cană cu apă. Același efect calmant îl au: rădăcina de tătănească (decoct din 5 linguri rădăcină mărunțită la 1 litru de apă), sunătoarea (infuzie din 30 g plantă la 1 litru de apă), florile de gălbenele (infuzie din 30 g flori la un litru de apă). Spălăturile locale și compresele se aplică din 2 în 2 ore.

◆ în **enterocolite** se recomandă infuzia dintr-o lingură din următorul amestec de plante: mentă, mușețel, sunătoare. În prima zi se va bea numai ceai, apoi se va ține regim alimentar.

ZILELE TORIDE SUNT PERICULOASE PENTRU CARDIACI ȘI VÂRSTNICI

În zilele cu temperaturi ce depășesc 30 de grade Celsius trebuie să se consume cel puțin doi litri de lichide pe zi.

Cele mai bune lichide sunt ceaiurile, apa, supa și compoturile, evitându-se consumul exagerat de alcool tare, cafea sau alte produse ce conțin cantități ridicate de cofeină.

Căldurile mari sunt extrem de periculoase pentru cardiaci, vârstnici, persoane cu afecțiuni renale, hipertensiune arterială și pentru obezi.

Cei bolnavi nu trebuie să iasă din casă la orele prânzului.

Consumul de țigări trebuie și el redus, mai ales în cazul celor ce stau mult în soare.

Persoanele care lucrează în construcții sau toți cei care sunt obligați să stea afară, în soare, când temperaturile sunt peste 30 de grade, trebuie să-și acopere capul cu pălării.

Persoanele care prezintă simptome de insolație, greață, vomă, dureri de cap, trebuie să se retragă la umbră, să-și pună comprese reci pe cap, să bea multe lichide și să ia un algocalmin sau analgin, dacă durerile de cap nu cedează.

Dacă apar convulsii apelați la sfaturile medicului.

Pagină realizată de dr. MARIA FILIMON

ȘTIAȚI CĂ...

● **primele infecții la om cu virusul imunodeficienței dobândite (HIV)** datează din 1931 și au apărut în Africa;

● **viața ar putea avea originea în moleculele de lipide**, și nu în alte substanțe, cum ar fi proteinele sau acidul dezoxiribonucleic (ADN), potrivit unui model matematic realizat de cercetătorii de la Institutuul Weizmann din Israel;

● **ochii albaștri sunt un atú în relațiile cu cei din jur**. Persoanele cu ochi albaștri sunt privite cu mai multă bunăvoință de cei din jur și par mai atractive, mai inteligente și mai sociabile decât cei care au ochii de altă culoare;

● **sentimentul de vinovăție slăbește sistemul imunitar**, conform unui studiu britanic. Persoanele care nu pot mânca nici un baton de ciocolată sau nu pot bea un pahar fără să se simtă vinovate, ajung să aibă un sistem imunitar slăbit. Studiul a fost efectuat pe un grup de voluntari care au fost rugați să acorde un punctaj sentimentelor de plăcere și de vinovăție în timp ce făceau ceea ce le plăcea mai mult. Aceleași persoane au făcut analiza pentru imunoglobulina A, un anticorp care reprezintă prima reacție a organismului în fața unei infecții. Echipa de cercetători a descoperit că în cazul unui nivel ridicat de vinovăție, nivelul imunoglobulinei A era sub cel normal și invers;

● **mierea este cel mai bun pansament al rănilor**. Cele mai recente studii arată că mierea este un foarte bun dezinfectant și ajută la vindecarea mai rapidă a rănilor, pentru că distruge microbii. Un membru al echipei, specialist în microbiologie, a explicat că mierea este un agent natural de distrugere a bacteriilor și astfel, atunci când este aplicată direct pe o leziune, o vindecă foarte rapid, îndepărtând pericolul infecției.

MEDICUL VĂ RĂSPUNDE!

■ **T. N., 42 ani, Vladimirescu**: Contra teniei puteți încerca și următoarea rețetă cu usturoi: pisați cățeii unei căpățâni mari de usturoi și lăsați-i la fiert 20 de minute în 500 ml lapte. Beți întreaga cantitate, dimineața, pe nemâncate, până la eliminarea viermelui. Nu mâncați nimic înainte de prânz.

■ **M. C., 35 ani, Arad**: Pasta de argilă se prepară simplu: argila se pune într-un recipient de sticlă, de lemn, de porțelan, dar nicidoată în vas din metal sau din plastic. Se adaugă apă și se amestecă până se obține o pastă densă, apoi se acoperă argila cu apă și se așteaptă câteva ore, pentru a se obține un terci omogen. Din această pastă se fac cataplasme, groase de 1,5-2 cm și cu o suprafață care să depășească puțin regiunea ce trebuie tratată.

Pe regiunile inflamate și în zona abdomenului inferior se aplică cataplasme reci, care se reînnoiesc după ce se încălzesc (15-30 minute). Dacă persistă senzația de rece se va înlocui cataplasma rece cu una caldă. Pe regiunea hepatică, rinichi, vezică, oase, se aplică cataplasmă caldă. Ea se va aplica direct pe piele. În contuzii și varice se recomandă, la început, comprese cu argilă și apoi cataplasme. Pentru comprese se folosește o fiertură de argilă, limpezită, în care se înmoaie o bucată de pânză ce nu se stoarce înainte de așezarea pe locul bolnav.

Cataplasma se menține cel puțin o oră și chiar toată noaptea. Dacă apar senzații neplăcute (durere, frig) se dă jos cataplasma și se reaplică după 24 de ore. Dacă se usucă prea repede se înlocuiește cu alta, proaspătă.

■ **T. F., 56 ani, Arad**: Coada-șoricelului este „medicamentul" afecțiunilor biliare, ulcerului gastric și duodenal însă, ca și mușețelul, are un spectru larg de acțiune: în infecții cutanate, ulcerul gambei, în vindecarea plăgilor, în inflamațiile mucoasei și în gingivite, catarul căilor respiratorii, în inflamațiile vezicii urinare, prostatei, metroanexite, inflamația vaginului etc.

Nu greșiți dacă o puneți în amestec cu orice plantă. Însă nu beți ceai de coada-șoricelului în mod continuu, ci cu intermitențe: 3 săptămâni - se bea, 2 săptămâni - nu se bea și tot așa.

ACTUALITĂȚI MEDICALE

Un stil de viață sănătos scade riscul îmbolnăvirii de inimă

Femeile care au un stil de viață sănătos scad riscul de a suferi de o boală de inimă cu 75 la sută, se arată într-un studiu american recent, elaborat de o echipă de cercetători de la Universitatea Harvard și apărut în New England Journal of Medicine. Coordonatorul studiului a precizat că este foarte adevărat că se știa cu mult timp înainte că un stil de viață sănătos reduce riscul îmbolnăvirii de inimă, dar nu se știa că este vorba de o atît de mare diferență. Studiul a cuprins date strînse de-a lungul a 14 ani, din 84.129 de cazuri. Femeile care prezintă cel mai mic risc de a se îmbolnăvi de inimă, în cadrul acestui studiu, sînt cele nefumătoare, care respectă o dietă săracă în calorii și grăsimi, fac exerciții fizice cu regularitate cel puțin o jumătate de oră pe zi, au o greutate aproape de cea ideală și beau echivalentul unui pahar de vin pe zi. Numai 3,1 la sută din totalul femeilor întrunesc toate aceste cinci condiții, au precizat medicii. "Dacă toți oamenii ar urma un astfel de stil de viață, atunci bolile de inimă ar deveni o raritate, dacă nu chiar ar dispărea cu totul", afirmă studiul.

Homosexualii prezintă o probabilitate mai mare de a fi stîngaci comparativ cu heterosexualii

Printre homosexuali sînt mai mulți stîngaci decît în rîndurile heterosexualilor, afirmă un cercetător canadian, care a coroborat 20 de studii diferite, în care au fost implicați peste 23.000 de subiecți.

Concluzia cercetătorului canadian estre că probabilitatea de a fi stîngaci este cu 39 la sută mai mare în cazul homosexualilor decît în cel al heterosexualilor. Această probabilitate mult mai mare în cazul lesbienelor. În timp ce homosexualii bărbați prezintă o probabilitate cu numai 34 la sută la sută mai mare de a fi stîngaci decît semenii lor heterosexuali, în rîndul lesbinelor există de două ori mai multe stîngace decît la femeile heterosexuale. Acesta este o dovadă că orientarea sexuală este cel puțin în parte o dată genetică, afirmă Ray Blanchard, directorul programului de Sexologie Clinică de la Centre for Addiction and Mental Health din Toronto. De asemenea, rezultatele sugerează că există cel puțin o cauză comună pentru homosexualitate în cazul bărbaților și femeilor, explică el. Cea mai mare parte a studiilor științifice afirmă că lesbianismul și homosexualitatea au cauze diferite. Deși nu s-a dovedit niciodată că orientarea sexuală este fixată înainte de naștere, preferința pentru folosirea unei anumite mîini este vizibilă încă din pîntecele matern. Un studiu separat, prezentat joi la întîlnirea anuală a Royal College of Psychiatrists din Edinburgh, arată că transsexualii prezintă și ei o probabilitate mai mare de a fi stîngaci.

PROCTOLINE
CENTRU MEDICAL PROCTOLOGIC
oferă posibilitatea tratării:
HEMOROIZI
FISURI ANALE
și alte probleme legate de acest subiect!
*Actualmente există posibilitatea tratării acestor afecțiuni **fără operații!***
Tratament de scurtă durată, ușor.
APARATURĂ MEDICALĂ MODERNĂ EXCLUSIVĂ
RESPONSABILITATEA DEPLINĂ A REZULTATELOR
Timișoara: 056-221.219
București: 01-311.19.69
Baia Mare: 062-220.103, Iași: 032-145.633
(4508743)

„Căminiștii“ consideră că:

„UN STUDENT TREBUIE SĂ ÎNVEȚE SĂ SCOATĂ BANI DIN ORICE ...“

Merită să faci o facultate? Pentru a vedea ce presupun studiile superioare în ziua de azi, am stat de vorbă cu câțiva studenți de la Universitatea „Aurel Vlaicu“. I-am căutat pe cei care locuiesc în căminul de pe str. Ursului deoarece pentru ei viața nu e chiar „en rose“.

... în CĂMINUL DE PE STR. URSULUI...

... stau 4 studenți într-o cameră pe care ei și-o văruiesc la începutul anului, camere unde „se mai sparg geamurile“, după cum ne-a mărturisit o studentă „iar administrația nu prea se chinuie să le înlocuiască“. Iama trece și ea cu chiu cu vai, având în vedere că resourile sunt interzise.

Învățatul în cameră - „nasol“ - așa ne-au spus toți. Încercați să vă închipuiți o zi de sesiune: un student are chef să asculte muzică (doar așa poate învăța); un altul nu suportă muzica și are examen tocmai mâine; un altul e răcit și tușește; iar celălalt tocmai a scăpat de un examen și doarme sforăind.

SĂLI DE LECTURĂ „SUBLIME“, DAR ...

Există în cămin așa-zisele „oficii“ - camere gol - goluțe, fără bec, fără mese sau scaune. Ar fi tocmai bune pentru meditație yoga decât pentru tocit.

Le rămân studenților două oportunități: sala de lectură a Bibliotecii Centrale și sala de lectură a Bibliotecii Universitare (30 de locuri) ... greu de ales...

Cei mai norocoși învață pe la colegii lor din Arad, dar cu ghinioniștii de pe str. Ursului cum rămâne?

„E greu să te concentrezi auzind răsetele sau plânsetele copiilor ce locuiesc în căminele de nefamiliști sau mai bine zis de familiști de alături“ ne-a mărturisit o studentă din Alba Iulia.

Cei mai mulți învață noaptea - au de ales?

ÎN PRIVINȚA DUȘURILOR...

... la etajul IV s-au defectat, iar la et.III funcționează doar două. Unii s-au obișnuit cu

aceste condiții, pentru alții însă e „nasol“ și „naspa“.

Ștefan Corotan (Științe Economice) a făcut o „nostra culpa“ **„le mai stricăm și noi, chiar la două zile după reparație“**... Probabil de bucurie...

BURSELE, DRAGELE DE ELE

Situația burselor ne-a fost elucidată de Dumitru Grad, (Științe Economice) an IV: „Ministerul Finanțelor distribuie la Universitate un fond pentru fiecare student: 144.000 (înainte); această sumă înmulțită cu numărul studenților rezultă fondul de burse care e împărțit la fiecare facultate: Teologie, Inginerie, Științe Economice. Bineînțeles, fiecare facultate își gestionează banii după propriu-i regulament. De exemplu, la Științe Economice: medii: note între 10 - 9,80 - 750.000 lei (bursă de merit); 9,80 - 9,50 - 625.000 lei; 9,50 - 8,72 - 480.000 lei;

Se mai întâmplă ca unii „ani“ să nu primească burse din cauza mediilor prea mici, asta presupunând o redistribuire a banilor pentru ceilalți. Și bursa crește...

SE MAI ȘI MUNCEȘTE ÎN TIMPUL FACULTĂȚII

Nu cu normă întreagă, bineînțeles. Lucru, pentru fete, înseamnă promoții (Sun Tel), sondaje de opinie (100.000 lei/zi) sau distribuitor Avon, Oriflame - după cum ne-a informat Ramona Pârvescu, an II, (TCT). Marius Neag și Dorin Vernic au găsit și ei de lucru: programator pe case de marcat.

DACĂ NU AR FI PĂRINȚII...

Mai rar întâlnești un student care să se descurce singur la 19-20 ani. „Fără ajutorul părinților ar fi imposibil“. Problema e că de multe ori uităm să le spunem și mulțumesc.

Cum ar trebui percepută totuși studența? Dumitru Grad ne-a făcut o mărturisire interesantă: „În România e greșită ideea conform căreia un student de la Științe Economice, de exemplu, va găsi un loc de muncă la o bancă, la „Fisc“ sau în alte locuri bănoase. Un student trebuie să învețe să scoată bani din orice. El trebuie să fie capabil să-și deschidă o mică afacere. Să pornească de la ceva, de la o idee...“

ANCA FOGHIȘ

Mai sunt 4 zile!

SHOW CU ECOU... LA PRIMA EDIȚIE

■ Sâmbătă-seara de la orele 20,00!

Sâmbătă - seara, începând cu orele 20,00, de la terasa **„Corleone“** se va transmite în direct pe postul de televiziune **„Intersat“**, prima ediție a show-ului cu ecou. Pe lângă surprizele pregătite de producători, îi veți putea cunoaște altfel decât în viața de zi cu zi pe președintele Consiliului de Administrație al ziarului **„Adevărul“**, **Dorel Zăvoianu**, directorul RCS Arad, **Emilian Pintea**, directorul media **Intersat**, **Flavius Ștețcu**. Momentele muzicale vor fi semnate de formația dance cea mai bine cotată în vestul țării - **La Fiesta**, **X-CEL** și **Cornelia Căprariu Roman** - solista de muzică populară care recent și-a lansat un nou volum. **Casa de Modă „Lang“** va prezenta o reușită paradă a modei, purtând sigla **„Lang“** și **„Vansa“**. Toate acestea și multe altele într-un show cu-adevărat cu ecou.

Sâmbătă - seara de la terasa **Corleone** din incinta ștrandului „Neptun“, începând cu orele 20,00, transmis în direct de televiziunea **Intersat**. O emisiune produsă de **Intersat** și **Adevărul** și realizată de **Sorin Ghilea**. Pentru spectatori intrarea se face până la orele 19,45.

Foto: **V. MUSCA**

PRESELECȚIE DANSATOARE - MANECHINE...

Emisiunea **„Show cu ecou“** face preselecție pentru tinere frumoase care știu să danseze și care doresc să pășească în fascinanta lume a show-urilor de televiziune. Nu trebuie decât să veniți **vineri, orele 12,00**, la redacția ziarului **„Adevărul“**, B-dul Revoluției nr. 81. Este o șansă pe care ar fi păcat să o pierzi!

A început sezonul estival!

Concurs inedit

WEEKEND-ul tău în STAȚIUNEA MONEASA

Ziarul **Adevărul** și societatea **Moneasa** oferă tinerilor șansa reală de a petrece un sfârșit de săptămână de vis în stațiunea Moneasa. Completând minim două din cele patru taloane ce vor apărea în fiecare pagină Tineret, trimițându-le pe adresa: **Adevărul, B-dul Revoluției nr. 81**, cu mențiunea **„Weekend-ul tău la Moneasa“**, veți putea să vă invitați **gratuit** partenerul sau partenera într-o minivacanță în județul tău. Stațiunea Moneasa a devenit locul de întâlnire și petrecere a timpului liber de către tineri.

ADEVĂRUL **LAICOM**

STAȚIUNEA MONEASA

Numele _____

Prenumele _____

Vârsta _____ **Telefon** _____

Adresa _____

_____

Data limită - 31 iulie a.c.

Pentru concursul „Weekend-ul tău la Moneasa!“

Un hacker mărturisește:

„N-AM GĂSIT PÂNĂ ACUM UN PROGRAM PE CARE SĂ NU-L POT SPARGE“

În premieră arădeană, ziarul „Adevărul“ a reușit, în exclusivitate, să smulgă un interviu unui hacker. Fără nume, fără trecut sau prezent și fără absolut nici un element de identificare - numai sub aceste condiții imperios cerute - „el“ a acceptat (și așa cu mare greutate) să stea de vorbă cu noi.

– Mai întâi de toate, ce este acela un hacker?

– După părerea mea, un hacker este cineva care știe puțin mai multe despre calculatoare.

– Adică?

– Adică... cunoaște programare și utilizare.

– Dar un cracker ce este?

– Un cracker este cineva care sparge parole, găsește numere seriale sau pur și simplu schimbă anumite chestii la programe.

– Tu ce ești un hacker sau un cracker?

– Un hacker începător și un cracker avansat. N-am găsit până acum program pe care să nu-l pot sparge sau parolă de care să nu pot trece.

– Ce înseamnă să spargi un program?

– Înseamnă să realizezi o modificare a acestuia în scopul extragerii unor anumite date - de exemplu imagini sau sunete sau chiar anumite secvențe de cod (rutine) din el. Sau o modificare în sensul că îi îmbunătățesc performanțele sau înregistrarea unui anumit program.

– Și cum intri înăuntru?

– De exemplu, la un program îi studiez înainte funcționarea - succesiunea instrucțiunilor de funcționare - unde apoi pot să intervin modificând instrucțiunile.

– Ce este un program?

– Un program conține niște secvențe de instrucțiuni care produc ceva, de obicei ceva util.

– Ce calități trebuie să aibe un soft-ist?

– Eu zic că nu trebuie să aibe calități deosebite, oricine cunoaște un limbaj de programare poate să scrie un program în limbajul respectiv.

– Dar eu cunosc o mulțime de absolvenți ai unei facultăți de informatică care nu se bagă în soft.

– Aici e ca la matematică, nu se exersează, nu-s performanțe.

– Tu câte ore lucrezi pe zi?

– 6 ore dorm.

– ... Înseamnă că restul timpului ești în fața calculatorului?!

– Am stat și 24 de ore fără întrerupere.

– Nu obosești?

– Când faci ceva ce-ți place, nu. Am stat 24 de ore fără să mănânc.

– Nu mai ai timp liber, eu știu,... să citești, să te plimbi, să faci sport, să faci și altceva, orice?

– Eu citesc pe calculator.

– Am înțeles că tu ești specialist în viruși. Ce este un virus?

– Un virus este o secvență dintr-un program care se reproduce, adică își produce o copie a lui care funcționează similar și o lasă într-un alt program pentru a fi executată în condiții similare.

– Din câte știu eu, există viruși „buni“ și viruși „răi“...

– Cei „răi“ sunt cei mai răspândiți, un virus „bun“ n-o să găsești decât foarte rar.

– Cei „răi“ distrug programele?

– Nu întotdeauna. Porțiunea distructivă dintr-un virus se numește „cal troian“. Un virus poate să conțină, poate să nu conțină un „cal troian“, în funcție de autor. Un cal troian poate să șteargă fișiere, să șteargă partiții, să formateze hard-diskuri, în unele cazuri să distrugă componente de hard.

– Cum se poate fura cu un calculator?

– Sunt mai multe forme. Un exemplu e furtul cu cărțile de credit de pe Internet, transferul unor bani dintr-un cont în alt cont.

– Dar „cumpărături“ pe Internet cum se fac? Se poate ca, din Arad, de exemplu, să „cumperi“ ceva în Germania?

– Am un număr de carte de credit a cuiva necunoscut și mă duc la pagina unei firme care vinde. Îmi selectez ce vreau să cumpăr și introduc datele despre cartea de credit și adresa unui prieten unde vreau să-mi trimită marfa.

– Îl poate învinui cineva pe el, pe acel prieten?

– Nu, pentru că n-are dovezi, poate că respectivul nici nu știe să pornească un calculator.

Și pentru ca misterul să persiste, trebuie să spunem că pe „el“ l-am găsit prin Internet. Și că la sfârșitul interviului ne-a mai mărturisit că, deși este arădean, nu locuiește efectiv în oraș decât câteva ore pe lună. „Acum plec și probabil noi nu ne vom mai întâlni niciodată. Eventual, poate, cine știe, vom mai vorbi pe net!“.

Au consemnat,

COSMIN TRIF

INA MOȘI

În prima etapă a noului sezon

UTA VA CĂUTA PUNCTE ÎN CETATEA DEVEI

Ieri, la sediul Federației Române de Fotbal s-a efectuat tragerea la sorți a pozițiilor echipelor de Divizia B, pentru împerecherea lor, conform grilei Berger și stabilirea programului turului ediției de campionat 2000/2001.

Chiar dacă pe mulți dintre iubitorii fotbalului arădean nu prea mai îi interesează F. C. UTA, datorită obiectivului rușinos fixat de conducerea romvesto-italiană, vă prezentăm adversara echipei „alb-roșii" în prima etapă. Astfel, pe 12 august, UTA întâlnește Cetate Deva, în deplasare, urmând ca, peste o săptămână, să primească pe teren propriu replica celor de la Inter Sibiu.

Dar, iată programul complet al primei etape, în seria a II-a: ASA Tg. Mureș-Drobeta Turnu Severin; Corvinul Hunedoara-Olimpia Satu Mare; Inter Sibiu - F. C. Vâlcea; Cetate Deva-F. C. UTA; Pandurii Tg. Jiu-Electroputere Craiova; F. C. Baia Mare-Apullum Alba Iulia; Extensiv Craiova-Poli Timișoara; UM Timișoara-Jiul Petroșani; CSM Reșița-F. C. Bihor.

D. SCRIDON

De la A. J. F. Arad

COMUNICAT

Asociațiile sportive nou înființate, care doresc afilierea la A. J. F. Arad, pentru a participa în campionatele organizate de A. J. F, vor prezenta până la data de 15.07.2000, cererea scrisă care trebuie să cuprindă:

- adresa asociației sportive și a terenului.
- culorile clubului și modul în care sunt dispuse acestea.

Asociația sportivă are obligația să dețină un teren de fotbal omologat (sau cu posibilități de omologare), două seturi de echipament de culori diferite și cel puțin două mingi.

Informații suplimentare la sediul A. J. F. Arad, din Bd. Revoluției nr. 73, telefon nr. 256762, sau 251826.

FC INEU NU SE GÂNDEȘTE DECÂT LA PROMOVARE

Sâmbătă a revenit din cantonament divizionara D, FC Ineu. Fotbaliștii ineuani s-au pregătit la Moneasa, începând din data de 29 iunie și s-au cazat la hotelul cu același nume din stațiune. Pe durata stagiului a fost susținut un joc amical cu Crișana Sebiș, în deplasare, joc încheiat cu o victorie: 5-2, prin golurile marcate de D. Huțu - 2, Munteanu, Mițiți și Hermann. Despre situația echipei am aflat amănunte prin intermediul antrenorului principal Viorel Erdei, ajutat în activitate de „secundul" Ioan Farcaș și de antrenorul de portari Florin Manda.

Elevii antrenorului Erdei și-au „încărcat bateriile" la Moneasa

Foto: ONORIU FELEA

Astfel, formația a efectuat câte trei antrenamente zilnice, fizice și tehnico-tactice, condițiile asigurate fiind în general bune. Din lot fac parte Mureșan, Dulhaz, R. Huțu - portari, Hermann, Jurcă, Kocsis, Cristea, Munteanu, Rusu - fundași, Matei, Abrudean, Ursoi, Molnar, Moț, Goldiș, Sas, Moise - mijlocași, Pantea, Mițiți, Balaci, D. Huțu - atacanți. Se va încerca transferarea altor câțiva jucători, în vederea întăririi echipei. Obiectivul este clar - promovarea într-un eșalon superior.

În această ordine de idei, s-au pus bazele grupării, prin faptul că fabrica de Tricotaje din localitate a preluat echipa și terenul pe o perioadă de 30 de ani. Se lucrează din plin la îmbunătățirea bazei materiale, înțelegând aici gazonul, vestiarele ș.a. Totodată, firma din Ineu a preluat destinele formației Armonia, din campionatul județean „Onoare".

Conducerea clubului este încredințată domnilor Paul Flueraș - director, președinte al Asociației și Adrian Nogea - șef marketing.

În continuare, în scopul abordării optime a stagiunii 2000-2001, se vor susține meciuri de verificare cu Aurul Brad, Recolta Salonta, UTA și Șoimii Lipova.

ADRIAN HĂRȚĂU

ÎNOT

CAMPIONATUL NAȚIONAL PENTRU COPII DE 10 ANI

Bazinul acoperit „Delfinul" a fost în acest week-end gazda Campionatului Național pentru copii de10 ani. Această competiție a fost organizată de CSS Arad, în colaborare cu DJTS Arad. Au participat 140 de sportivi, dintre care 13 arădeni, de la 20 de cluburi din țară. În urma concursului, primii 3 clasați au primit: medalii, diplome și echipament sportiv corespunzător sportului practicat.

În funcție de proba la care s-a participat, primele trei locuri au fost ocupate după cum urmează:

**** 50 m spate masculin***

I) Cociuc Vlad (Baia-Mare); II) Prodescu Bogdan (Steaua); III) Talos Daniel (Baia-Mare)

**** 50 m spate feminin***

I) Scurtu Silvia (Steaua); **II) Belciu Miruna (Arad, 37:06)**; III) Cârțu Alina (Steaua)

**** 50 m fluture masculin***

I) Stanciu Andrei (Steaua); II) Endreica Daniel (Baia-Mare); III) Dință Mircea (Pitești)

**** 50 m fluture feminin***

I) Prodan Victoria (Steaua); II) Kalamar Timea (Baia-Mare); III) Scurtu Silvia (Steaua). La această probă, sportiva **Tarce Alexandra** de la Arad s-a clasat pe **locul IV**, cu timpul de 38:43.

**** 50 m bras masculin***

I) Cociuc Dan (Baia-Mare); II) Prodescu Bogdan (Steaua); **III) Toma Valentin (Arad, 43:79)**

Foto: ONORIU FELEA

**** 50 m bras feminin***

I) Mărginean Irina (Steaua); II) Kalamar Timea (Baia-Mare); III) Marcu Mădălina (Constanța)

**** 50 m liber feminin***

I) Scurtu Silvia (Steaua); II) Mărginean Irina (Steaua); III) Kalamar Timea (Baia-Mare)

**** 50 m liber masculin***

I) Cociuc Vlad (Baia-Mare); II) Stanciu Andrei (S.S. București); III) Manolache Alexandru (Ploiești)

ȘTAFETĂ

**** 4x50 m liber feminin***

I) Steaua; II) Alba-Iulia; III) Ploiești

**** 4x50 m liber masculin***

I) Baia-Mare; II) Steaua; III) Ploiești

**** 4x50 m mixt feminin***

I) Steaua; **II) Arad (2:38:48)**; III) Baia-Mare

**** 4x50 m mixt masculin***

I) Baia-Mare; II) Ploiești; III) Steaua

Primele trei locuri în **clasamentul general pe echipe** au fost ocupate în ordine de: I) Steaua București; II) Baia-Mare; **III) CSS Arad**.

Antrenorul sportivilor arădeni, domnul **Miroslav Artucov** s-a arătat foarte mulțumit de prestația elevilor săi în urma acestei competiții.

ALINA BUTACI

TENIS - WIMBLEDON

Tenismanul american Pete Sampras, cap de serie numărul unu, a câștigat, duminică, Internaționalele de tenis ale Marii Britanii de la Wimbledon, învingîndu-l în finală, cu scorul de 6-7 (10/12), 7-6 (7/5), 6-4, 6-2, pe australianul Patrick Rafter, cap de serie numărul 12, informează AFP.

Finala de dublu mixt din cadrul turneului de tenis de la Wimbledon a fost câștigată de perechea americană Donald Johnson/Kimberly Po, care a învins, cu scorul de 6-4, 7-6 (7/3), cuplul format din tenismanul australian Lleyton Hewitt și belgiana Kim Clijsters.

CUPA HELLAS ȘI-A DESEMNAT CÂȘTIGĂTORII

Pe terenurile bazei sportive UTA, ieri s-a încheiat, în pofida timpului nefavorabil, Cupa Hellas, întrecere rezervată tenismanilor veterani, aflată la ediția cu numărul 8. De această dată, cu toate că turneul este internațional, în cele șase probe s-au înscris doar sportivi autohtoni. Iată rezultatele consemnate în ultimul act (finale):

Simplu + 35 ani: Ștefan Lungeanu - Ioan Gavrilă (Arad) 6-0, 6-4

+ 45 ani: Victor Chezan - Valeriu Popa 6-2, 6-3

+ 50 ani: Mihai Butuman - Lucian Mihăilescu (Arad) 6-4, 6-4

+ 55 ani: Gheorghe Copăceanu - Lucian Mihăilescu (Arad) 6-3, 6-3

+ 60 ani: Arcadie Sajti (Arad) - Emö Vadász (Arad) 6-2, 6-1

Dublu Open: Lungeanu, Chezan - Jurcoane, Spanache (Arad) 7-5, 6-1.

A. HĂRȚĂU

Cu o lună înaintea startului

RADIOGRAFIA DIVIZIONARELOR „D" ARĂDENE (II)

După ce în ziarul nostru de sâmbătă am luat pulsul câtorva divizionare D aflate în fața unui nou sezon, continuăm astăzi turul de orizont printre echipele primului eșalon fotbalistic județean

● Șoimii Lipova cere ajutorul Primăriei

Finalistă a Cupei României, faza județeană, Șoimii Lipova își propune un campionat printre protagoniste. Banii sunt o problemă și pentru lipovani, care așteaptă implicarea Primăriei din localitate. Ar mai fi ajutorul promis de Astra Arad în schimbul jucătorilor Trif și Crăciunescu, foști componenți ai echipei din Lipova. Lotul s-a reunit în prima zi a acestei săptămâni, însă pregătirile vor fi reluate de abia săptămâna viitoare sun bagheta cuplului Dumitru-Lăcătuș. Se dorește plecarea în cantonament la Moneasa, dar totul depinde de situația financiară.

● Romvest Arad - fără Tisza pe bancă

Numit în funcția de antrenor principal la UTA, Francisc Tisza și-a abandonat din nou copiii de la Romvest, munca sa fiind continuată de fostul tehnician al Tricoului, Nicolae Roșca. Primul contact între noul antrenor și componenții lotului a avut loc miercuri, 5 iulie, când s-a stabilit planul de bătaie pentru perioada de pregătire. Se va efectua câte un antrenament zilnic (mai puțin duminica), iar în data de 13 a acestei luni se va pleca într-un cantonament centralizat în stațiunea Moneasa, timp de zece zile.

● Comera vrea să intre în „careul de ași"

În fața celui de-al doilea sezon în Divizia D, Comera Arad își propune o clasare în primele 4 echipe ale seriei. Pregătirile au fost reluate la începutul acestei săptămâni, terenul din Șofronea fiind gazda câte unui antrenament în fiecare după-amiază. Cantonamentul din această vară se va efectua în prima parte a lunii august în stațiunea Geoagiu - Băi. Conducerea clubului își mai propune pentru sezonul ce stă să înceapă terminarea bazei sportive de la Șofronea, bază necesară obținerii de mari performanțe.

● Păulișana Păuliș - în fața unei săptămâni decisive

Echipa din Păuliș, după ce s-a salvat cu greu de la retrogradare în sezonul trecut, încearcă să își consolideze o bază materială și o echipă care să îi confere o minimă siguranță în sezonul care urmează. Fostul primar al comunei, Edi Cucoș dorește să rămână alături de echipă, la începutul săptămânii viitoare urmând a avea loc o discuție hotărâtoare la Primărie. Echipa s-a reunit pe 10 iulie, pregătirea urmând a fi făcută pe terenul din Păuliș, cu un cantonament centralizat în tabăra din localitate.

● CPL Arad - viitor sumbru

Divizionara D arădeană se află într-o situație deloc de invidiat. Președintele „lemnarilor", Aurel Popovici, ne-a declarat vizavi de reluarea pregătirilor: „Încă nu se reia nimic, nu știu când ar putea fi ceva concret. Este posibil să nu ne mai reunim deloc." Așadar viitor sumbru, confirmat și de antrenorul din sezonul trecut al echipei, Adi Lucaci: „Eu aș fi vrut să continui dar în aceste condiții nu mai am tangențe cu ei. În primul rând, pentru că ei nu au tangențe între ei."

● Crișana Sebiș - planează incertitudinea

Chiar dacă antrenorul Sandu Gaica a sunat goarna pentru jucătorii Crișanei încă de săptămâna trecută, incertitudinea planează asupra grupării sebișene. Schimbarea primarului a dezorientat conducerea clubului, care în momentul de față nu prea știe pe ce cai se găsește. Totul va fi lămurit în următoarele 2 săptămâni, însă ar fi bine ca o decizie să se ia cât mai repede. Vorba lui Gaica: „peste două săptămâni s-ar putea să fie prea târziu!"

Grupaj realizat de:

DANIEL SCRIDON, ADRIAN HĂRȚĂU, CĂLIN MNERIE, DACIAN TODUȚA

COMUNICAT

În data de 12 iulie 2000 se va desfășura EXERCIȚIUL DE ALARMARE PUBLICĂ LA DEZASTRE „MUREȘUL - 2000" cu tema

Activitatea autorităților administrației publice locale, a Inspectoratului de Protecție Civilă Municipal, a formațiunilor de protecție civilă și a forțelor de cooperare cuprinse în planul de protecție și intervenție la dezastre, pentru limitarea și înlăturarea efectelor unui accident chimic, concomitent cu aplicarea măsurilor de protecție și intervenție la inundații, prevăzute la faza a III-a."

Exercițiul se va desfășura începând cu ora 9,30, până la ora 12,20 și va avea patru etape:
- etapa I - prezentarea concepției exercițiului
- etapa a II-a - intervenție în cazul producerii unui accident chimic pe timpul transportului substanțelor periculoase;
- etapa a III-a - prezentarea în cadrul unor ateliere demonstrative a modalităților de protecție a lucrărilor de apărare împotriva inundațiilor;
- etapa a IV-a - bilanțul exercițiului.

În cadrul exercițiului se vor acționa sirenele electrice, sunându-se semnalul de „alarmă chimică" (5 sunete a 16 secunde fiecare, cu pauze de 10 secunde între ele) și „încetarea alarmei" (un semnal continuu de aceeași intensitate, timp de 2 minute).

Pentru verificarea funcționalității sistemului de alarmare sirenele vor suna semnalele „alarmă chimică" și „încetarea alarmei" și în data de 07.07.2000, ora 10,00.

PRIMAR,
Dipl. ing. Dorel Popa
(1515455)

Magazinul cu 10001 produse
COMSIM-LG

© **T.V. „LG" (GOLD STAR):** mono, stereo, diag. 51, 54, 69, 63, 72; 20 modele; © **TV SONY** ecran trinitron; © **FRIGIDERE:** „ARCTIC" 2000; „EXCELSIOR"; © **COMBINE FRIG:** „ARCTIC"; „ARCTIC" 2000; „ARDO" - ECOLOGIC; „WHIRLPOOL"; „LG" (GOLD STAR) NO FROST; VITRINE FRIGORIFICE 240 l, 480 l; © **LĂZI FRIGORIFICE (Congelatoare ORIZ)**: ARCTIC, MISTRAL; © **MAȘINI DE SPĂLAT AUTOMATE**: „LG" (GOLD STAR) - încărcare frontală; 1000 rot/min. turație; 7 kg rufe capacitate; tambur inox; zgomot redus; „ARDO"; „IBERNA"; „WHIRLPOOL"; „MISTRAL"; © **MAȘINI DE SPĂLAT** CU STORCĂTOR: ALBA LUX 7.1; © **MAȘINI DE SPĂLAT**: ALBA LUX 15.3; SPLENDID 05; © **MAȘINI DE SPĂLAT** RUFE MĂRUNTE: EVA 1; © **STORCĂTOR RUFE;** © **ARAGAZE:** SAMUS-ZANUSSI, METALICA ORADEA: cu 2, 3, 4, 5 ochiuri; cu aprindere electronică; fără aprindere EL; cu gril (rotisor); fără gril; 2 ani garanție; © **CASE DE BANI CU CIFRU ȘI FĂRĂ:** 125 cm; 115 cm; 105 cm; 85 cm; 55 cm; © **SOBĂ ÎNCĂLZIT PE GAZ;** © **BOILERE;** © **TELEFOANE OMOLOGATE „ROMTELECOM"**: 30 modele; © **COMBINE MUZICALE:** „LG" (GOLD STAR); PHILIPS; SILVA-SCHNEIDER; T.E.C.; G.P.X.; © **VIDEO**: PLAYER, MULTISISTEM CU 2 CAPETE; RECORDER, MULTISISTEM CU 2 ȘI 4 CAPETE; CURĂȚAREA AUTOMATĂ A CAPULUI DE REDARE; © **R.C. „PHILIPS":** T.E.C.; „SILVA"-„SCHNEIDER"; © **C.D.:** „SONY"; „PHILIPS", T.E.C.; „SILVA-SCHNEIDER"; © **RADIO-CEAS;** © **RADIO-PORTABIL;** © **CUPTOARE MICROUNDE „LG" (GOLD STAR);** © **INCUBATOARE:** 56 ouă, sistem mecanizat; 60 ouă; © **CUPTOARE ELECTRICE PT. PÂINE;** © **ROBOT BUCĂTĂRIE** „MOULINEX"; © **TOASTER;** © **FRIPTEUZE** - „MOULINEX", „PHILIPS", „ROWENTA"; © **FILTRE CAFEA;** © **PRESSO CAFEA;** © **USCĂTOARE PĂR**: „PHILIPS", „BRAUN", „ELECTROARGEȘ"; © **ASPIRATOARE:** „LG", „TRACY RONDO", IDEAL 600, COMPACT, RHINO, POSADA; © **CUPTOARE:** „MOULINEX", „PHILIPS", „BRAUN" AUTOHTONE, „ROWENTA"; © **CANDELABRE;** © **BECURI- TUBURI NEON;** © **VOPSELE ÎN ULEI;** © **VOPSELE LAVABILE;**© **ADEZIV;** © **SPUMĂ POLIURETANICĂ:** SILICON, SILICON ACVARIU; © PENSULE; © BIDINELE; © COLORANȚI;© BROAȘTE UȘĂ; © ȘILDURI + MÂNERE; © **MAȘINI GĂURIT:** „BOSCH", INDIGENE; ©POLIZOARE; ©CUIE; © HOLȘURUBURI; © ȘURUBURI; © TRUSE SCULE „KINZO" - OLANDA; © TOPOARE; © CIOCANE; © PILE; © SCULE ZUGRAVI; © FOARFECE; © BULOANE; © LAMPĂ GAZ.

ZILNIC 8,00 - 20,00
SÂMBĂTĂ 8,00 - 13,00
B-DUL REVOLUȚIEI NR. 83

• Transport gratuit al mărfii cumpărate, la domiciliul clientului
TELEFON: 280817

VINDEM ÎN MAXIM 36 RATE
fără avans, dobândă minimă, contractele se întocmesc la magazin.

(1420365)

BIROTICĂ

Leximis Splaiul Gen. Gh. Magheru Bl. 329B (Micalaca)
Tel./Fax: 057/270111; 270100, Arad

- Tehnică de calcul
  - PC compaq COMPUTERS Garanție 3 ani
  - imprimante EPSON HEWLETT PACKARD
  - *PC Pentium începând de la 85 USD+TVA*
- Copiatoare MINOLTA
- Seifuri
- Mobilier de birou
- Mașini de numărat bancnote

PROGER COMLAC
düfa Rigips Cersanit Henkel
SOLUȚII PRACTICE PENTRU FINISAJE

angajează: AGENT VÂNZĂRI pentru județul Arad

Cerințe:
- proaspeți absolvenți de facultăți tehnice
- domiciliul stabil în Arad
- autoturism proprietate personală
- stagiul militar satisfăcut

Se oferă: - pachet salarial atractiv
- șansa de a lucra într-un mediu de specialiști

C.V. se vor trimite la fax 054-232392 până la data de 12 Iulie 2000.
Informații suplimentare la Tel: 094-247.938

INSTALATII PROMPT SERVICE SRL

LANȚUL SANEX

Cele mai mici prețuri doar la LANȚUL SANEX!

Vă oferă următoarele articole pentru:

- vopsit și zugravit: vopsele în ulei, vopsele pentru zugrăvit lavabile, semilavabile, pensule, trafaleți, bidinele, aracet, coloranți,etc
- uz gospodăresc: casmale, lopeți, sape, furci, cuie, sârmă, plasa gard, plasa rabit ciocane, clești, scule, mașini găurit, flexuri,etc
- uz casnic: mașini de spălat, boilere electrice și pe gaz, cazan baie, hidrofoare, etc
- instalatii electrice: prize, întrerupătoare, cabluri conductori, tuburi PVC, becuri, doze, aplice, corpuri de iluminat
- instalatii apă, gaz: robineți, fitinguri, tuburi PVC, țeavă polietilenă,țeavă neagră,
- instalatii sanitare: gresie, faianță, chiuvete baie și bucătărie, căzi baie, cadițe duș, vasWC, accesorii, adezivi, ciment de rostuit etc.

Doua magazine beton!!!

ARADUL NOU, Calea Timișorii 39
tel.287 340, 287 776
orar zilnic 8-18 și sâmbătă 9-13

„ANUNȚ DE VÂNZARE"

BANKCOOP
- Banca Generală de Credit și PROMOVARE S. A. - bancă în faliment, prin lichidatorii S. C. PRICEWATERHOUSE COOPERS CONSULTANTS MANAGEMENT SRL și S. C. RECONVERSIE ȘI VALORIFICARE ACTIVE S. A., scoate la vânzare, prin licitație publică, cu strigare, fără preselecție, autoturism OPEL Omega.

Licitația va ava loc, pe bani gata, în ziua de joi, 13 iunie 2000, orele 10,00, la sediul Agenției Bankcoop din Arad, str. Episcopiei nr. 26.

Prețul de strigare al licitației 41.415.300 lei, inclusiv TVA.

În caz de neadjudecare, la data de 6.06.2000 se reprogramează o nouă licitație, în același loc și la aceeași oră, în fiecare săptămână, în ziua de joi.

Orice relații suplimentare pot fi dobândite la telefon 25.35.25, interior 14 și 23.

Angajări

S.C. ATLASSIB
SOCIETATE DE ASIGURĂRI S. A.
cu sediul central în Sibiu
Angajează
DIRECTOR - INSPECTOR
agenție pentru localitatea ARAD în următoarele condiții
- studii superioare
- vârsta maximă 40 ani
- persoană dinamică, cu aptitudini pentru acest domeniu
- constituie avantaj experiența în domeniul asigurărilor
- posesor carnet conducere
- domiciliul stabil în localitatea Arad

Relații suplimentare la telefon
095-655985
(1515454)

S.C. SAGA PRODIMPEX S.R.L.

Distribuitor al produselor KÖBER ROLAC
În județul ARAD
KÖBER ROLAC

TÜV CERT ISO 9002 12100
GERMANISCHER LLOYD GLC QUALITY MANAGEMENT SYSTEMS CERTIFICATION ISO 9001

Vă oferă EN-GROS de la depozitul situat în ARAD str. Moților nr. 1/a:

- vopsele, emailuri, grunduri, lacuri nitro - celulozice, Durolac (lac parchet), diluanți

- sisteme industriale de protecție poliuretanice, clor-cauciuc epoxidice, alchido-melaminice.

VOPSELE LAVABILE ȘI SEMILAVABILE

- **grund de îmbibare pentru zidărie**
- **semilavabile pt. Interior: INTERMAT**
- **Lavabile pt. Interior:ROLSTAR**
- **Lavabile pt. Interior-exterior:AQUALUX**
- **Lavabile pt. Fațade albe:ACRILUX**

NOU:PODELE LAMINATE TIP "SONAX" import GERMANIA LA NUMAI 17,99 DM+TVA / mp.+ accesoriile legate de montare.

Contactați-ne la tel/fax: 057-283892

KÖBER - VOPSEAUA PREFERATĂ! O DATĂ APLICATĂ, DE MII DE ORI SPĂLATĂ!

S.C. RESCO S.A. ARAD

VINDE SPAȚIU BLOC 301 MICĂLACA
vizavi de biserica „MARANATA"
96 mp cu posibilități de amenajare
- sediu firmă, birouri
- cabinet medical - stomatologic
- depozit
- comert

Relații telefon 281312; 094-709051
persoană de contact **Adrian Mardale.**
(5550610)

NOU NOU NOU NOU NOU

MAGAZIN PIESE AUTO IMPORT

S.C. ECLIPSA S.R.L.

IMPORTATOR DIRECT ITALIA

vă oferă cea mai variată gamă de piese auto și accesorii la cele mai accesibile prețuri

părți direcție, suspensie, filtre, garnituri, capete planetare, injectoare,bujii, accesorii, etc.

2900 Arad, Calea Aurel Vlaicu, Bl. Z27, Parter
Tel./Fax: 0040 57 272144; 092 428342; 094 393428

Firmă privată specializată în distribuția națională a unor lideri mondiali fabricanți de materii prime din domeniul materialelor plastice recrutează pentru agenția sa din Arad

ASISTENT COMERCIAL

Profil: 25-35 ani, domiciliul stabil în Arad
Studii superioare
Aptitudini și experiență comercială
Imperativ cunoștințe engleză, cunoștințe oeprare PC, permis conducere

Trimiteți CV și scrisoare de motivație la sediul firmei:

ROMPOLIMER Grup
Calea Timișoarei nr. 212 - 2900 Arad sau prin fax la no.; 057/287675

(5550605)

În atenția cititorilor din municipiul Arad

ABONAMENTE LA ZIARUL „ADEVĂRUL" ARAD

De astăzi, 10 iulie și până în 31 iulie 2000, zilnic între orele 9-14, se pot încheia abonamente la ziarul „Adevărul" Arad, pentru luna august.

Ziarul va fi zilnic la domiciliul dvs., în primele ore ale dimineții prin serviciul propriu de difuzare al S.C. ADEVĂRUL S.R.L.

Prețul abonamentului: **35.000 lei/lună.**

Informații la sediul redacției, birou contabilitate, telefon 281797.

PETRI ROMANIA S.R.L.

filiala concernului german PETRI AG

ANGAJEAZĂ

■ **ingineri mecanici - proiectanți și programatori** (de preferință specialiști T.C.M.) pentru
- proiectare și programare CNC matrițe de injectat mase plastice și magneziu
- proiectare piese noi pentru industria automobilistică

Condiții: - cunoștințe tehnice temeinice
- prezintă interes pentru proiectarea pe calculator
- cunoscători de limba engleză sau germană
- vârsta maximă 35 ani

■ **sculeri, frezori, strungari și prelucrători prin eroziune** pentru
- matrițe mase plastice, magneziu și spumă
- stante de debavurat

Condiții: - cunoștințe de desen tehnic
- interes
- experiență în meserie
- vârsta maximă 40 ani

■ **Concernul german PETRI AG**, cu sediul în Aschaffenburg, are filiale în peste 10 țări din întreaga lume având peste 5500 de angajați. Concernul lucrează pentru cele mai mari companii producătoare de automobile: VW, Audi, Opel, Ford, Fiat, Renault, Nissan, BMW, Mercedes, Honda, executând volane pentru toate tipurile de automobile, air-bag-uri pentru autoturisme și camioane și o gamă largă de piese auto din masă plastică.

■ **PETRI ROMANIA S.R.L.,** înființată în Arad în anul 1996, este singura filială din România a concernului **PETRI AG.** Firma are peste 125 de angajați cu perspectiva de a se ajunge la aproximativ 250. Ea execută o parte din sculele necesare fabricării produselor concernului **PETRI AG.**

Informații suplimentare la tel. 057/289847, fax 057/272587 sau la sediul firmei, Calea Aurel Vlaicu FN (după MARMOREX), ARAD.

Persoana de contact Hotea Erika.

(15155332)

LICITAȚIE

În calitate de lichidator înscris în Registrul Comerțului Arad, firma **UNIVERSAL PROCESS EQUIPMENT**, Inc. cu sediul în Roosevelt, New Jersey, USA, reprezentată prin SC EXPERT SA Arad, anunță scoaterea la vânzare prin licitație publică deschisă, cu strigare, a următoarelor active și bunuri neadjudecate la licitațiile anterioare, aparținând societății **ARCHIM SA Arad**, cu sediul în România, com. Vladimirescu, jud. Arad, tel. 057-514.923, 057-514.915, fax 057-514.935

Nr. crt.	Denumirea activului	Descriere sumară a activului sau bunurilor componente	Preț pornire licitație total (mii lei)
1.	Batalul de nămol	O suprafață de circa 115.000 mp teren în afara incintei ARCHIM, amenajat pentru depozitarea și uscarea nămolurilor provenite de la instalațiile de tratare apă industrială.	66.560
2.	Batal gol de ape fosfoamoniacale	Iaz batal hidroizolat, cu capacitatea de 150.000 mc, investiție terminată în anul 1990 și nepusă în funcțiune, amplasat la circa 2 km de incinta ARCHIM, în Nordul digului de apărare al municipiului Arad și la Sud de DN7	706.560
3.	Stație repompare cămine	Constă într-un bazin din beton și o stație de repompare acoperită pentru ape menajere și meteorice care se introduc în sistemul de canalizare al ARCHIM, deservind căminele de nefamiliști precum și blocurile de locuințe din zona coloniei de intervenție	24.684

Bunurile scoase la vânzare sunt:

Nr. crt.	Denumirea bunului	Nr. buc.	Preț de pornire licitație
1.	Locomotivă LDH 125-079 1250 CP	1	57.436.070
2.	Locomotivă LDH 070 S476 700 CP	1	60.446.463
3.	Vagon cu 20 osii pt. transport reactor sinteză	1	155.853.036
4.	Vagoane cisternă de 45 mc pt. îngrășăminte lichide	19	16.648.807-20.600.647

Prețul menționat nu cuprinde TVA aferent.

Bunurile pot fi vizitate la sediul societății ARCHIM în toate zilele lucrătoare, între orele 10,00 și 14,00, până în preziua licitației. În aceeași perioadă se pot consulta și documentațiile tehnice ale echipamentelor, precum și fișele de prezenare ale activelor și bunurilor cuprinzând: listele de imobilizări, utilaje și bunuri, descrierea sumară a acestora precum și valoarea de inventar din care se poate calcula valoarea de pornire individuală în cazul în carea comisia de licitație va aproba licitarea ca bunuri separate.

Licitația de vânzare va avea loc la sediul ARCHIM S. A., în data de 25 iulie 2000, ora 10,00, în ordinea din tabelul de mai sus.

Metoda de licitație este deschisă cu strigare, licitația desfășurându-se în conformitate cu prevederile Legii 99/99 titlul I, respectiv Normele Metodologice din HG 450/99 publicate în MO 295/24.06.1999. Pot participa la licitație persoane fizice și juridice române sau străine, care îndeplinesc condițiile prevăzute în HG 450/99 și depun până în preziua licitației, adică 24 iulie 2000, orele 15,00, toate documentele prevăzute în Norme precum și garanția și taxa de participare la licitație pentru active și bunuri.

Garanția de participare la licitație este de 10% din valoarea de pornire a licitației, pentru fiecare activ și bunuri în parte. După desfășurarea licitației, garanția se restituie integral tuturor participanților, cu excepția celor selectați, cărora li se va deduce această garanție din prima plată a prețului după adjudecare. În caz de nesemnare a contractului de vânzare/cumpărare din vina cumpărătorului, garanția nu se restituie.

Taxa de participare la licitație, care trebuie plătită de către toți participanții și nu se restituie în caz de neadjudecare, este de 1.00.000 lei pentru fiecare participant și fiecare activ în parte. Pentru bunuri nu se plătește taxa de participare.

Informații suplimentare cu privire la desfășurarea licitației se pot obține la sediul ARCHIM ori prin tel. 057/514915, 057/259740 și documentația de prezentare se poate consulta la sediul ARCHIM, zilnic între orele 8,00 și 14,00. (5550616)

ANUNȚ

În conformitate cu prevederile O.G. nr. 12/1993, privind achizițiile publice și ale HGR nr. 63/1994, Primăria Municipiului Arad solicită

OFERTE DE PREȚ

pentru tipărirea colecției de hotărâri ale Consiliului Local al Municipiului Arad din perioada 1996-iunie 2000.

Ofertele vor fi depuse la Primăria Municipiului Arad, Serviciul Relații cu publicul, camera 5, până în data de 16.07.2000, inclusiv, orele 12,00.

PRIMAR,
DOREL POPA

(1515456)

S.C. TRANSDARA S.A. ARAD

ANGAJEAZĂ:
- *ELECTRICIAN AUTO*
- *ELECTRICIAN FORȚĂ*
- *MECANICI AUTO*

CONDIȚII: - vechime minim 5 ani
- să nu aibe contractul de muncă desfăcut disciplinar
- să nu aibe întreruperi mai mari de 4 luni de la ultimul loc de muncă

EXECUTĂ: Inspecții Tehnice Periodice la toate tipurile de autovehicule

OFERĂ SPRE ÎNCHIRIERE:
- spații pentru birouri și magazii
- autocare moderne pentru excursii

RELAȚII: la sediul firmei din str. I. Rebreanu 95 sau la tel. 256 308

SCOALA DE SOFERI CUSTOM

Autorizată de ARR

În clădirea cu Mc Donald s— Intrare pe B-dul REVOLUȚIEI 78

Înscrieri zilnic !

REDUCERE DE TARIF pt. CAT A+B Plata în RATE.
Asigurăm GRATUIT Curs de legislatie RUTIERĂ
Personal calificat,Sală de legislatie ultra modernă

tel:254196 CUSTOM

ANUNȚ

CASA TERITORIALĂ A COOPERATIVELOR DE CREDIT ARAD,

prin agențiile sale din Arad acordă dobândă membrilor cooperatori pentru depuneri pe termen:
- 1 lună - 42%
- 3 luni - 45%

Suma minimă ce se poate depune pe termen 100.000 lei.

Dobânda se restituie la termen sau lunar.

Informații suplimentare la sediul Casei Teritoriale a Cooperativei de Credit Arad, tel. 057-255958 și agențiile:

1. Agenția Arad - B-dul Revoluției nr. 50 telefon: 057-25488 4
2. Agenția Mureșul - B-dul Revoluției nr. 29 telefon 231968; 256841
3. Agenția Aradul Nou - Calea Timișorii nr. 48 telefon: 286195
4. Agenția Micălaca - Str. Beiuș nr. 2 bl. 608 telefon: 251561
5. Agenția Vladimirescu - Loc. Vladimirescu str. Progresul nr. 87 - 89 telefon: 514124

(1515457)

ANIVERSĂRI

La împlinirea vârstei de 20 ani, „LA MULȚI ANI" pentru RAFAELA FEJER și realizarea tuturor dorințelor. Familia. (17786)

VÂNZĂRI APARTAMENTE O CAMERA

Vând garsonieră ne(mobilată), str. Lacului bl: L2. Telefon 236325. (17399)

Vând garsonieră, confort I, Micălaca, îmbunătățiri, 7.500 DM. Telefon 270856. (17135)

Vând garsonieră bl. 240 Micălaca. Telefon 276619. (17591)

Vând garsonieră cf. I, Micălaca, bl. 123, et. II, preț negociabil. Telefon 094 145 469 sau 265839, între orele 16-21. (17370)

Vând apartament cu o cameră, central. Telefon 222322. (17325)

Vând garsonieră ultracentral și piese mobilier. Telefon 252906. (17220)

Vând urgent garsonieră, et. I, decomandată, 6.900 DM. Telefon 094 560 959. (17646)

Vând garsonieră central (Lacului), et. IV, 10.500 DM. Telefon 245806. (17679)

Vând garsonieră cf. III, str. Roșiori, bl. 7, ap. 2. Telefon 250151. (17712)

VÂNZĂRI APARTAMENTE DOUĂ CAMERE

Vând apartament 2 camere, confort I, decomandat, bloc contorizat, de cărămidă, îmbunătățit, Micălaca, bl. 729. Telefon 279923, după ora 21 sau 092.343.751. (17320)

Vând urgent apartament ultracentral, cu 2 camere. Informații telefon 220123. (17385, 17407)

Vând apartament 2 camere, dependințe, str. Mărășești nr. 41. Telefon 273687. (17406)

Vând apartament 2 camere, Vlaicu. Informații telefon 270947 sau 092.376.339. (17508)

Vând apartament 2 camere, semidecomandat, zona 300, et. I, garaj, 23.000 DM. Telefon 267793. (17472)

Vând apartament 2 camere, în Grădiște. Telefon 093 493 160. (17475)

Vând urgent apartament 2 camere, Confecții. Telefon 270547. (17588)

Vând apartament 2 camere, et. II, str. Imașului, aranjat modern. Telefon 236381, după masă. (17436)

Vând apartament 2 camere, 2 balcoane închise, parțial faianțat, preț 15.000 DM, negociabil, str. Faleza Sud bl. 19, sc. B, ap. 13. Telefon 277328. (17371)

Vând apartament 2 camere, decomandat, termopan, Vlaicu, bl. Z. Telefon 242430; 094.555.469. (16663)

Vând apartament 2 camere, cf. II, zona Vlaicu-Fortuna. Telefon 095 593 892 sau 246996. (17612)

Vând apartament 2 camere, Chișineu Criș, et. I, preț negociabil. Informații telefon 250041 sau Zimand Cuz nr. 114. (17604)

Vând apartament Podgoria, 2 camere, nedecomandat, et. I, 23.000 DM. Telefon 057-254619. (17499)

Vând (schimb cu apartament 1 cameră + diferență) apartament 2 camere, cf. I, Micălaca, str. Abrud, parter. Telefon 222806, 094 958 818. (17644)

Vând apartament 2 camere, îmbunătățit, et. I, garaj, Micălaca 104. Telefon 265384 după ora 16 sau 094 505 518. (17658)

Vând apartament ultracentral, optim pentru birouri, cabinete medicale. Telefon 255945, după ora 21. (17667)

Vând apartament 2 camere, et. I, Vlaicu, 8.100 DM. Telefon 279718, 094 542 931- (17676)

Vând apartament 2 camere, central (V. Milea, lângă Tribunal), et. II, 52 mp, 37.000 DM. Telefon 245806. (17679)

Vând urgent apartament 2 camere, cf. II, Vlaicu, 9.000 DM. Telefon 270872. (17683)

Vând apartament 2 camere, et. I, 8.500 DM, negociabil. Telefon 275250. (17688)

Vând apartament 2 camere, decomandat, Vladimirescu, str. Gării bl. B12, ap. 1, preț 8.000 DM. (17684)

Vând 2 camere, Romanilor, decomandat, îmbunătățiri, 15.000 DM. Telefon 270856. (17720)

Vând apartament 2 camere, Grădiște, preț 18.000 DM. Telefon 095 846 706, seara 271872. (17709)

VÂNZĂRI APARTAMENTE TREI CAMERE

Vând apartament 3 camere, central, parter înalt. Telefon 253681. (16617)

Vând avantajos apartament 3 camere, Micălaca bl. 506, parter. Telefon 280600. (17491)

Vând apartament 3 camere, central. Telefon 092.295.320. (17532)

Vând apartament 3 camere, zona UTA. Telefon 092.295.320. (17532)

Vând apartament 3 camere, decomandate, et. II, Micălaca, garaj. Telefon 092 857 550. (17208)

Vând apartament 3 camere, 115 mp, gresie, faianță, aer condiționat, 3 balcoane, 2 băi, 33.000 DM, negociabil. Telefon 092 292 563, 275669. (17613)

Vând apartament 3 camere, etaj 2, cu îmbunătățiri, bloc 714; 15.500 DM negociabil. Telefon 264685. (17637)

Vând apartament 3 camere, et. I, Micălaca, 19.500 DM, negociabil. Telefon 093.445.466. (17555)

Vând apartament 3 camere, cf. I, decomandat, et. 4/4, acoperiș țiglă, Iuliu Maniu, negociabil la vedere. Telefon 233648, seara, orele 19-22. (17650)

Vând ieftin apartament ultracentral, cărămidă, 3 camere, et. II, balcon închis, garaj. Telefon 520538 și 272123. (17668)

Vând apartament 3 camere, et. III, Alfa, 13.000 DM. Telefon 245806. (17679)

Vând apartament 3 camere, zona 300, et. II, 28.500 DM. Telefon 253326. (17683)

Ocazie! Vând apartament 3 camere, central, 21.000 DM. Telefon 270872. (17683)

Vând 3 camere, Micălaca, îmbunătățiri, et. II, 14.700 DM. Telefon 270856. (17720)

Vând apartament 3 camere, parter, decomandat, scurgere separată, contorizat, îmbunătățit, posibilitate privatizare, lângă terenul fotbal Telecom. Telefon 266890. (17705)

VÂNZĂRI APARTAMENTE 4-5-6 CAMERE

Vând apartament 5 camere, str. Poetului, et. IV, amenajat. Telefon 514687, orele 12-20.

Vând apartament 5 camere, decomandate, et. I, bl. 36, cu vedere malul Mureșului. Telefon 092.621.405. (17562)

Vând apartament 4 camere + dependințe, în bloc tip vilă, et. II, ultracentral, fără Legea 112. Telefon 223468, 095 439 024. (17607)

Vând urgent apartament 4 camere, Vlaicu, et. I, pivniță, garaj. Telefon 094.183.758. (17077)

Vând apartament ultracentral, 4 camere, toate utilitățile. Informații telefon 250857, după ora 18.

Vând apartament 4 camere, decomandate, et. 4/4, zona Polivalentă, str. Călimănești 48. Telefon 233445, 092 664 994. (17205)

Vând apartament 4 camere, Micălaca. Telefon 274533. (17584)

Vând apartament 4 camere, bl. 301. Telefon 254705, 219951, 266451. (17619)

Vând apartament (spațiu) ultracentral, 4 camere, tot confortul, situat în curte, 30.000 DM, negociabil. Telefon 094 478 575 sau 276898. (17443)

VÂNZĂRI CASE

Vând casă mică, str. Griviței. Telefon 251042, 094 397 419.

Vând casă în Sânmartin. Telefon 093 437 116. (17660)

Vând casă, central, posibil construcție. Telefon 242514; 257012, după ora 17. (17529)

Vând casă 4 camere, str. Griviței (sau schimb cu apartament 3 camere plus diferență) 67.000 DM, negociabil. Telefon 271105. (17564,65)

Vând casă Micălaca, apă, gaz, canalizare. Telefon 092 857 550. (17208)

Vând casă 2 camere, bucătărie, baie, cămară, grădină cu pomi fructiferi, în Semlac nr. 932B. Informații telefon 274520. (17260)

Vând casă mică, cu grădină, gaz, apă, telefon, Gai. Telefon 274994. (17593)

Vând casă cu brutărie și utilaje, str. Trotușului, Bujac. Telefon 276619. (17591)

Vând urgent casă mare, anexe, teren 3.000 mp, pe deal, renovată 1998, Șiria, str. I. Rusu Șirianu nr. 171. Telefon 094 545 778. (17610)

Vând casă 2 camere + dependințe, locuibilă imediat, la șoseaua principală Covăsânț, nr. 350, preț 6.500 DM. Telefon 094.121.983. (14573)

Vând casă în satul Groșeni nr. 315. Relații la adresă. (16970)

Vând casă mare, localitatea Vînători, nr. 436, preț avantajos. Informații telefon 057/258061. (17110)

Vând casă în Bujac, str. Mălini nr. 12A, preț negociabil. Telefon 095 783 602. (17332)

Vând casă 4 camere, dependințe, anexe, gaz metan și grădină 600 mp, în Vladimirescu. Telefon 282733. (17187)

Vând casă fără grădină, în Pecica. Telefon 468983, preț 8.500 DM. (17333)

Vând casă 2 camere + dependințe, str. Lăcrimioarelor nr. 15, Arad. Telefon 274533. (17584)

Vând casă în Sânleani nr. 24. Informații telefon 262008, 094 294 895, orele 17-19. (17574)

Vând casă în Șofronea, poziție bună, nr. 321. Telefon 416141, 095 596 302. (17638)

Vând casă tip vilă în Gai, str. Nouă nr. 63, suprafața construită desfășurată 240 mp, toate utilitățile, teren 1.100 mp, 7 camere, 4 băi, 2 bucătării, pivniță, încălzire centrală proprie, grajd, anexe. Telefon 092 811 166. (17642)

Vând căsuță modestă, la Sânleani. Telefon 222570. (17653)

Vând casă Aradul Nou, 4 camere, gaz + dependințe. Telefon 286423. (17654)

Vând casă cu grădină 2.500 mp în Sânpaul nr. 82, preț foarte avantajos. Telefon 248450. (17656)

Vând (schimb) casă bună, în Chișineu Criș, grădină mare, anexe și apă, cu un apartament 2 camere, parter, eventual diferență bani. Telefon 520538. (17668)

Vând casă 4 camere, confort deosebit, grădină 500 mp, cartier Poltura. Telefon 240711. (17671)

Vând casă în Aradul Nou, tot confortul. Telefon 287202, 094 392 266. (17681)

Vând casă central, garaj, 2 corpuri. Telefon 257213, 094 795 541. (17689)

Vând casă Mâsca nr. 134. Informații Pâncota, str. Cloșca nr. 42. Telefon 466615, 095 433 783. (17702)

Vând casă mare cu 3 camere, în Variașul Mare, nr. 111. Informații la domiciliu.

Vând casă cu spațiu comercial amenajat, în comuna Bârzava, nr. 13 + 7 ha pământ. Telefon 287511.

VÂNZĂRI SPAȚII

800.000 dolari, complexul turistic LA GURA RAIULUI, JULIȚA, 16 camere mobilate, încălzire centrală (parțial), restaurant, piscină, plajă, tenis câmp, totul într-un decor splendid. Telefon 092 698 720. (17730)

Vindem autoservice, magazin piese, bar, terasă, teren 3.000 mp, proprietate, situat ultracentral, preț 400.000 USD, negociabil. Telefon 092.295.317. (17386)

Vând spațiu comercial, Micălaca zona III, 140 mp. Telefon 259651. (17543)

Vând urgent spațiu comercial sau producție 540 mp, comuna Șiria. Telefon 094 545 778, orele 8-15. (17610)

Vând hală industrială, suprafața 252 mp, în incinta Abatorului Vechi. Telefon 094 698 659, 094 770 634, 057-216532. (16034)

Vând (închiriez) spații comerciale: 2 magazine: 28, 30 mp, 1 hală 100 mp, toate la un loc. Telefon 092 621 961. (16404)

VÂNZĂRI AUTO

Nu-ți mai fă griji, CAUCIUCURILE de care ai nevoie, sunt la mine, IEFTINE și BUNE, toate dimensiunile, cu garanție, aduse din GERMANIA. Telefon 259339; 094.706.321. (16972)

Vând Peugeot 406 TD. model 1997, Opel Vectra TD, an 1995, Ford Escort, an 1998; VW TD an 1994, înscrise persoană fizică. Telefon 212441; 092.989.127; 092.459.476. (17776)

Vând autoturism Seat Ibiza fabricat 1989, 4 uși, închidere centralizată, stare excelentă, preț informativ 6.000 DM. Telefon 263109; 094.882.289. (17766)

Vând Raba 8 t cu remorcă, stare foarte bună. Telefon 095 635 101. (17575)

Vând pompă injecție Golf, farstop, Jetta, cauciucuri 17,5. Telefon 279582. (16821)

Vând Audi 100 Diesel, model 78. Telefon 092 685 827, 092 687 093. (17129)

Vând tractor U-650, stare de funcționare. Telefon 095.527.381, localitatea Gurba nr. 381. (2760425)

Vând Dacia, 1988, stare bună de funcționare, tapițerie nouă, persoană fizică, preț 1650 DM, negociabil. Telefon 414175. (2760422)

Vând COMBINĂ recoltat porumb știuleți marca ZMAJ. Telefon 094.121.442; 094.627.729. (17292)

Vând Renault 25, an fabricație 1991, înmatriculat persoană fizică, pe benzină. Telefon 273111 sau 289750. (17612)

Vând Opel Kadett Diesel, cu CIV și VT octombrie 2001, 5.400 DM, negociabil. Localitatea Horia, telefon 532121. (17659)

Vând VW Golf Diesel, an 1980, 4 uși, după RK, stare foarte bună, 4.200 DM, negociabil. Telefon 257961. (17649)

Vând Dacia Break, 1310, an 1999; Dacia Berlină, an 1999, 17.000 km, în garanție, alarmă. Telefon 222806, 094 958 818. (17644)

Vând Nissan Sunny 2.0 Diesel, Combi, 92, stare tehnică și optică super, 9.500 DM. Telefon 094 478 575 sau 276898. (17641)

Vând sau dezmembrez Volkswagen Passat Combi din 1985, fără motor și remorcă RM 7, prețuri negociabile. Informații telefon 532180 sau localitatea Horia nr. 183 după ora 21. (17640)

Vând tractor U650, disc, plug, în stare foarte bună. Telefon 094 995 094. (17665)

Vând Dacia 1310L, an fabricație 1999. Informații telefon 094 699 745. (Ag. Criș).

Vând un tractor U65 și plug P3, Șimand 44. (17694)

Vând Mitsubishi Colt, an fabricație 1989, 1.300 cmc, benzină, preț 2.100 DM, negociabil sau cumpăr talon. Telefon 030-521155 sau 093 744 974. (346026)

Vând Dacia 1310, stare bună. Telefon 284061. (17711)

Vând Dacia 1300, fabricație 1982 și ARO 10, fabricație 1988, stare bună, negociabil. Telefon 289583. (17710)

Vând Dacia Break, an 1990, 2.200 DM, negociabil. Telefon 250759. (17703)

Ocazie! Vând VW Passat, an 81, Diesel, non profit, cu posibilitate de înscriere pe persoană fizică, preț 2.900 DM, negociabil. Telefon 092 261 206. (17701)

Vând Renault 25 DT metalizat 4.500 DM, negociabil. Telefon 095 514 420. (17700)

VÂNZĂRI ELECTRO

Vindem VITRINE FRIG, CAMERE FRIG, DULAPURI FRIG. Telefon 281384, orele 8-18. (17177)

Vând TV color, video, cuptor microunde, mașină spălat, congelator, combină frigorifică. Telefon 266414. (17284)

OCAZIE! Puteți economisi bani și timp cumpărând frigorifice (FRIGIDERE, CONGELATOARE, COMBINE, LĂZI), ieftine și de calitate germană cu garanție. Telefon 259339; 094.706.321. (16971)

STOP!!! STOP!!! Mari reduceri de preț, la MAȘINILE de SPĂLAT AUTOMATE din GERMANIA. Sunați NON STOP, telefon 094.706.321; 259339. (16971)

Vând ieftin VIDEOURI cu telecomandă, import occident. Telefon 259339; 094.706.321. (16971)

ATENȚIE!!! Sub prețul pieței, vindem TELEVIZOARE COLOR, import GERMANIA, cu facilități aferente. Merită văzute și cumpărate! Telefon 259339; 094.706.321. (16971)

Vindem diferite TELEVIZOARE COLOR stereo (100 modele) de la 58 cm - 70 cm, prețuri convenabile. Telefon 280260. (17170)

Vindem COMPUTER Pentium I 133 MHz 16-24-32 RAM, monitor 15 complet, prețuri convenabile, reduceri preț pentru elevi, studenți, cadre didactice. Telefon 280260. (17170)

Vindem COMPUTERE 486, IBM, diferite configurații complete, prețuri convenabile, reduceri preț pentru elevi, studenți, cadre didactice. Telefon 280260. (17170)

Vând TV color, mărci germane, cu garanție. Telefon 219365. (16683)

Vând aspiratoare germane, prețuri accesibile, 40-70 DM. Telefon 094 168 044. (17250)

Vând combină frigorifică orizontală, 2 m lungime, 1.200 DM, negociabil. Telefon 288583; 219292. (17523)

Vând mașini de spălat automatice, cu garanție. Telefon 284604; 093.481.853. (17556)

Vând televizoare color 54-72 cm, teletext, telecomandă, negociabil. Telefon 264004. (17568)

Vând frigider, congelator, ladă frig, mașină spălat automată, vitrină frig, TV color. Telefon 220926. (17669)

VÂNZĂRI DIVERSE

Vând FIER BETON 8.300 lei/kg; str. Independenței, nr. 7 (Bujac). Telefon 273785. (17893)

Vând PLASĂ GARD ZINCATĂ, toate dimensiunile; CUIE; PLASĂ RABITZ; TABLĂ ZINCATĂ 0,4; SÂRMĂ NEAGRĂ și ZINCATĂ - str. Vrabiei, nr. 4. Telefon 289997. (17592)

Vând lemne foc tăiate, orice cantitate; ofer toate serviciile. Telefon 276488, cartier Grădiște.

Vând BOLȚARI BETON și ZGURĂ, prețuri avantajoase. Telefon 095 418 089.

Vând acte „casă schimb valutar" activitate întreruptă temporar. Telefon 094 661 161. (12802)

Vând BCA, ciment, var, țiglă, sub prețul pieței. Telefon 094.524.456; 054-211807. (f. 1515423)

Vând BOLȚARI zgură și beton, PAVELE, BORDURI etc. prețuri negociabile. Telefon 095.634.885. (17103)

Vând ladă frigorifică (125 l) Bosch, 250 DM; boiler (combustibil solid) 1.500.000 lei; 7 kg pene de gâscă. Telefon 210835.

Vând cherestea rășinoase, dușumele, lambriuri, ciment, var, ipsos, BCA, carton asfaltat, țigle, cărămidă, str. Dorobanți nr. 48-50. Telefon 092 573 421 (17408)

Vând termoteaka Ariston, Beretta-24 KW. Telefon 252313. (17578)

Vând EUROBOLȚARI termoizolanți cu certificat calitate 300x250x200 la 5.300 lei/buc; 1mc - 370.000 lei. Telefon 281491; 092.381.750. (17007)

Vindem saci de rafie, 2.500 lei/buc. Telefon 094 607 088, 093 445 464. (17559)

Vând LEMNE FOC 175.000 lei/mc; NISIP, BALAST, la domiciliu. Telefon 214010. (17630)

Vând en - gros HAINE și ÎNCĂLȚĂMINTE second - hand, GERMANIA, de sezon, calitate extra. Telefon 094.471.908; 095.646.478. (17636)

Vând computer 286, imprimantă, boxe, mașini cusut, biciclete, video defecte și TV. Telefon 279582. (16821)

Vindem ROLETE PLASTIC IMPORT, 250.000 lei/ mp și ROLETE TEI, 450.000 lei/ mp. ORADEA, telefon 095 827 725, 059-460315. (17614)

Vând ouă de prepeliță. Telefon 289750. (17612)

Vând tabureți, mese bucătărie, toc ușă, ramă lemn balcon, lambriuri. Telefon 233340; 253418. (17259)

Vând și închiriez aparate cafea Saeco și biliarde. Telefon 057-270850, 095 527 285. (17175)

Vând iapă (4 ani), mânză (1 an). Informații str. Panselei nr. 18, Sânicolaul Mic (hadă). Telefon 278283. (17476)

Vând convenabil colțare, canapele extensibile, fotolii. Telefon 264892, 094 478 639. (17322)

Vând căsuță agrement din brad, nemontată. Telefon 222322. (17325)

PUI DE ȘIRIA! Vindem populației, în limita stocului, la Ferma din Șiria, sâmbătă, 15 iulie 2000, orele 8-15, PUI VII DE CARNE, MARI, de peste 1 kg. (17675)

Vând 3 mese + 12 scaune din lemn. Telefon 279471. (17680)

Vând dozator suc Cornelius, cu 5 capete. Telefon 279471. (17680)

(Continuare în pagina 15)

➡ (Urmare din pagina 14)

Vând 20 buc butoaie bere 50 lt, tip Arbema. Telefon 279471. (17680)

Vând dozator cu 4 capete, răcitor inclus și toate anexele. Telefon 279471. (17680)

Vând mașină spălat auto, 150 bari. Telefon 092 621 961. (17691)

Vând mobilă tapițată și cherestea stejar uscată. Telefon 275551, 094 507 339. (17696)

Vând recipient combustibil 2.000 lt, 900.000 lei. Telefon 277412. (17693)

Vând haine second-hand, en-gros și umerașe. Telefon 211366. (17670)

Vând lambriuri și podele, preț 75.000 lei/ mp. Informații telefon 095 784 360. (346028)

Vând rochie de mireasă în stare foarte bună. Informații telefon 466327. (346027)

Vând termoteci gaz, instant baie, calorifere, ofer un an garanție. Telefon 274876. (17715)

Vând carabină semiautomată cu lunetă nouă Remihton 30-06, 5.500 DM; vând Beretta, calibru 12, semiautomată, nouă, 1.700 DM. Telefon 095 514 420. (17700)

Vând cazan încălzire centrală gaz metan Junkers Bosch, sigilat, preț bun. Telefon 267309. (17721)

Vând pat dublu cu saltea Relaxa, sobă teracotă 500.000 lei. Telefon 092 493 836. (17652)

Vând boltari, diferite dimensiuni. Telefon 094 885 975 (17643)

Vând linie pentru vopsit metal cu câmp electrostatic. Telefon 057-250547, 093 479 734. (17661)

Vând 3 capre cu lapte, 500.000 lei/ buc. Telefon 276764. (17639)

CUMPĂRĂRI TERENURI, IMOBILIARE

Cumpăr contract RALLA, 2-4 camere, pentru locuit, ofer maxim 4.000 DM. Telefon 265848. (16300)

SOCIETATE căutăm să cumpărăm sau să închiriem imobil pentru birou și spații comerciale de prezentare. Telefon 094 649 965.

Cumpăr casă mică în Pârneava. telefon 234608. 094 183 043. (17704)

Cumpăr urgent spațiu comercial peste 70 mp, pe Bd. Revoluției. Telefon 094 121 964 sau 256314. (17704)

CUMPĂRĂRI AUTO

Cumpăr cârlig remorcă (omologat) pentru AUDI 80. Telefon 094.118.971 sau 280904.

CUMPĂRĂRI DIVERSE

Cumpăr grâu, plata pe loc. Telefon 092 887 025. (17142)

Cumpăr acțiuni: Lipomin, Pâncotas, Aralia, Feroneria, Bat, Alro Slatina, Internațional Sinaia, Astoria, Armopan, Agromec Arad. Telefon 094.474.030. (17285)

Cumpăr acțiuni: Banat-Crișana, Astoria, Internațional Sinaia. Telefon 095.258.654. (17303)

Cumpăr acțiuni ARĂDEAN-CA. Telefon 095.615.555. (17340)

CERERI ȘI OFERTE DE SERVICII

Angajăm MUNCITORI în confecție, la secția broderie. Condiții: femei, vârsta maxim 45 ani. Telefon 057-250505. (f. 1515436)

SOCOM „PIELARUL" Arad, str. Ghiba Birta br. 16, angajează: CONFECȚIONERE fețe încălțăminte, calificate mașiniste și la masă. Se asigură posibilitatea realizării unui câștig nelimitat pe toată perioada anului. Telefon 236116 sau, str. Ghiba Birta nr. 16, Biroul Personal. (17453)

FABRICĂ de CONFECȚII cămăși, angajează CONFECȚIONERE calificate mașini PFAFF; MECANIC calificat; MAIȘTRI calificați; PERSONAL CROIT calificat. Relații incinta TEHNOMETALICA. Telefon 253062. (17277)

SOCIETATE COMERCIALĂ angajează SECRETARĂ (cunoștințe limbă italiană + germană). CV + fotografie Arad, str. Mărgăritar nr. 14. (17515)

FIRMĂ cu profil de activitate amenajări spații comerciale din Oradea, angajează personal pentru Arad, personal dinamic, cunoscători ai limbii maghiare, ȘEF BIROU, SECRETARĂ, AGENT VÂNZĂRI. C.V, și foto la adresa: Meseșan Sanda, ORADEA, Bd. Dacia 24/B, bl. D61, ap. 3, județul Bihor, până la data de 1 august 2000.

Angajăm INGINER ELECTRONIST, vârsta maximă 30 ani, cunoștințe limba engleză. Informații telefon 251111 sau 094 589 993, între orele 10-18. (17620)

Angajăm AGENT VÂNZĂRI (femei și bărbați). Cerem seriozitate și experiență în domeniu. Telefon 280876. (5550547)

SIMONA LINES ITALY importator ciorapi damă Italia, angajează distribuitori în Arad, Timișoara, Oradea. Cei interesați sunt rugați să trimită CV fax 246725 sau OP Arad CP 2-160. (17586)

SC EUROSEDIA SRL angajează SECRETARĂ, cunoștințe contabilitate primară. Interviu: miercuri, orele 11-15, str. Câmpul Liniștii nr. 1, lângă „Fierul Vechi". (17615)

Angajăm MUNCITORI pentru bar și spălătorie auto. Str. Ineului nr. 10. (17653)

Angajăm ȘEFĂ DE LINIE cu experiență pentru confecții serie; CONFECȚIONERE mașini cusut liniare, triplok, uberdec. Telefon 279148. (17657)

Angajez VÂNZĂTOARE pentru magazin alimentar, deschis NON STOP. Preselecția va avea loc în data de 12 iulie 2000, ora 17, la sediul firmei. Telefon 247761. (17673)

Angajez ASISTENTĂ MEDICALĂ, vârsta 30 ani, maxim inițiată în B.C. Telefon 272777, 092 391 423. (17718)

Angajăm BRUTARI. Telefon 092 756 665. (17708)

Selectăm TINERET pentru CURSUL de MANECHIN, 15.VII, ora 15, Discoteca LASER. (17729)

„MISTER'S" angajează CONFECȚIONERE, ingineri textili, mecanic, tehnologi, Micălaca, bloc 304/C. Telefon 279089. (17782)

Angajez femeie experiență BUCĂTĂRIE - restaurant, Calea Timișorii, nr. 208. Telefon 095.631.145. (17761)

PRESTĂRI SERVICII

Execut INSTALAȚII sanitare-încălzire, MONTEZ CONTOARE apă rece-caldă. Telefon 258073.

MADONA TRANSPORT execută transporturi, expediții interne, internaționale, cu camioane, sarcină maximă autorizată 7,5 t, rapid și sigur, LIPOVA. Telefon 057-563 027, 094 650 115. (17678)

AUTOMATIC SERVICE repară MAȘINI SPĂLAT automate, domiciliu. Telefon 259146; 094.241.398. (17551)

EXECUTĂM: construcții, finisaje, gresieri, faianțări, instalații sanitare și încălzire, hidroizolații. Telefon 280908. (c)

PARCHETĂRI, RAȘCHETĂRI, PALUXĂRI cu materialele firmei (clientului). Telefon 235271, 094 555 338. (15536)

Executăm RENOVĂRI, tencuieli, GLETUIELI, reparații ACOPERIȘURI, HIDROIZOLAȚII. Angajăm ZIDARI. Telefon 211646; 093.453.854. (17078)

Școala șoferi PODOABĂ, VICTORIEI 34, înscrie A, B, C, E. Telefon 256050, 095 472 802. (16187)

ȘCOALA ȘOFERI CARMEN ABCDE, deschide seria vacanței, Victoriei 88. Telefon 255445. (16701)

IZOREX execută lucrări HIDROIZOLAȚII, garanție 10 ani. Telefon 057-266230, 094 612 877. (17397)

Execut ZUGRĂVELI lavabil, var, humă; faianțări, gresieri, ieftin. Telefon 092 493 836. (17651)

REPARAȚII FRIGIDERE și UTILAJ FRIGORIFIC comercial. Telefon 094 869 598. (17647)

REPAR IEFTIN frigidere, lăzi, congelatoare, garanție, transport gratuit. Telefon 092 417 397. (17687)

RENOVĂRI: zugrăveli, faianțări, parchetări, instalații sanitare-electrice, confecții metalice, zidărie. Telefon 240672. (17713)

DIVERSE

ALEXIL dezleagă FARMECELE, aduce: PROSPERITATE, SĂNĂTATE, ARMONIE. Telefon 056/130236; 094.528.876; 092.200.147. (17305)

SC ELECTROWEST SRL, str. Grigore Alexandrescu nr. 5, solicită acord de mediu pentru magazin piese auto, aceeași adresă. Eventualele contestații se pot depune la Agenția de Protecția Mediului Arad, Bd. Dragalina nr. 16. (17698)

SC ERGO CONSTRUCT SA cu sediul în Arad, str. I. C. Brătianu nr. 2-4, dorește autorizație de mediu pentru punctul de lucru din str. Ghiba Birta nr. 18. Eventualele contestații se pot depune la Agenția de Protecția Mediului Arad, Bd. Dragalina nr. 16. (17699)

Mă numesc Zenovia, sunt din județul Arad și vreau să-i transmit mii de mulțumiri doamnei MIHAELA din BUZĂU, str. Răscoalei nr. 11, telefon 038-719811 sau 094 511 762 pentru că am fost o femeie foarte bolnavă, aveam amețeală, dureri de cap, tremuram cu totul și îmi amorțeau picioarele, îmi venea să mor din cauza unor farmece făcute pe numele meu. Am umblat prin medici, preoți, mănăstiri și pe la alte femei din țară, dar în zadar, fără nici un rezultat, dar ajungând la doamna Mihaela din Buzău, făcătoarea de minuni, această doamnă prin puterile ei, ale magiei albe și niște plante descântate de dânsa, din 2 ședințe m-a făcut bine și sunt o femeie în putere și sănătoasă, de aceea îi doresc multă sănătate și fericire ei și la întreaga familie. Această doamnă mai vindecă epilepsia, psoriazisul, impotența, scoate argintul viu, împreunează oamenii despărțiți, ajută oameni care pierd în afaceri, redresează firme particulare, dezleagă cununii legate prin farmece și elimină alcoolul din oameni alcoolici. (17521)

TURISM

TURISM-OFERTĂ SPECIALĂ!
LITORAL TUNISIA: 8 zile, masă, avion, 289$; MONTENEGRO, CROAȚIA, 100 DM. Plecări vineri. Bilete de avion, autocar, asigurări, la tarife minime. Închiriem autocare și microbuse. AGENȚIA „MONTANA TOUR", Bd. Revoluției nr. 31. Telefon 213220; 095.615.675. (16063)

TRANSPORT ZILNIC persoane în UNGARIA, cu microbuze. Telefon 274533, 094 797 824. (17584)

SCHIMBURI

Schimb (vând) apartament 4 camere, Vlaicu, cu apartament 3 camere. Telefon 247126. (17664)

ÎNCHIRIERI

ÎNCHIRIEZ SPAȚII COMERCIALE, 86 mp și 900 mp, toate dotările. Telefon 094 798 000. (16430)

Oferim spre închiriere spații comerciale pentru magazine, depozite, producție etc. Telefon 281060; 281036. (17116)

Închiriez apartament 2 camere, pe termen lung, caut familie serioasă. Telefon 219726 sau 266272, Micălaca. (17326)

Închiriez apartament două camere, nemobilat, zonă centrală, pe termen lung. Telefon 534133, 264684. (17549)

Închiriez spațiu comercial central, 100 mp, toate dotările. Telefon 251764, seara, după ora 20. (17577)

Ofer spre închiriere spațiu comercial. Informații Telefon 223816. (17115)

Închiriez apartament 3 camere, la tineri căsătoriți sau 2 fete. Telefon 536522. (17400)

Închiriez apartament central, una cameră, dependințe. Telefon 237171, 257439. (17567)

Ofer spre închiriere apartament 3 camere, mobilat, gaz, telefon, satelit + garaj, zona UTA. Informații telefon 235650, 092 816 333. (17600)

Închiriez camere ocazional, confortabile, intrări separate, prețuri negociabile. Telefon 219412. (17617)

Închiriez apartament 2 camere, nemobilat, Micălaca, str. Abrud, parter. Telefon 222806, 094 958 818. (17644)

Familie tânără caută să închirieze casă mică sau cameră și bucătărie. Telefon 094 869 598. (17648)

Dau în chirie apartament 1 cameră, mobilat, Podgoria, et. 5, 200 DM/ lună. Telefon 245806. (17679)

Închiriez casă central, preț avantajos, 120 mp, preferabil birouri sau depozit. Telefon 094 774 506. (17692)

Caut să închiriez 2-3 camere, stil occidental, ultracentral. Telefon 270872. (17683)

PIERDERI

Pierdut cod fiscal nr. 5530377 al Asociației de locatari bl. 4, sc. B. Îl declar nul. (17685)

Pierdut legitimație CFR pe numele Dămăcuș Corneliu Daniel, eliberată de Inspectoratul de Stat Teritorial pentru persoane cu handicap Arad. O declar nulă. (346025)

Pierdut facturier nr. 4259351-4259400, chitanțier nr. 9436751-9436800 și nr. 7632851-7632900, cumpărate de la SC TUTIMEX de SC LAVIMEX INTERNAȚIONAL SRL. Le declar nule. (17707)

✝ SERVICII FUNERARE ✝

SC „NOSFERATU" SRL, ARAD, str. Ghiba Birta nr. 26, telefon 270437; Non stop 094.554.874, NĂDLAC, str. 1 Decembrie, nr. 4, telefon 092.922.337.
NON - STOP
SERVICII FUNERARE COMPLETE.
SICRIE, RESPETE, CRUCI (prețuri de producător). ACCESORII: prosoape, batiste, panglică neagră, baticuri, mânere, lumânări, catafalc, sfeșnice, steag de doliu. SERVICII: capelă, spălat, îmbălsămat, îmbrăcat, transport intern și internațional. Asigurăm colaci, colivă, coroane, jerbe, fotografii profesionale, fanfară, organizăm pomeni. OFERTA BRAD: sicriu brad, respete, cruce - 900.000 lei. Transportul sicriului la domiciliu este gratuit!!! (c. 44)

NON STOP (la orice oră)
„RO-STYL COMPANY"
Firma noastră este PRODUCĂTOARE DE SICRIE, cu magazin în: ARAD, str. M. Eminescu nr. 4 (vizavi Cinema MUREȘUL), telefon 057-211929, 094.537.715. EFECTUĂM SERVICII: spălat, îmbrăcat, îmbălsămat și transport cu personal calificat. ASIGURĂM MINIM: 8 modele de SICRIE din LEMN MASIV (nu din PAL sau furnir); SICRIE CU MÂNERE și ȘURUB (nu se bat cuie), SICRIE LUX, 5 modele LENJERIE DECES (respete), LENJERIE DE LUX, cruci lemn și metal. ACCESORII: catafalc, steag, prosoape etc. INTERMEDIEM: fanfară, colaci, colivă etc. FIIND PRODUCĂTORI, AVEȚI AVANTAJUL UNOR PREȚURI MINIME și POSIBILITATEA DE A PLĂTI ÎN RATE. Ofertă: sicriu stejar (cruce, respete) - 1.000.000 lei.
ANGAJĂM PERSONAL. (c.)

✝ CONDOLEANȚE ✝

Aflând de dispariția fulgerătoare a celui care a fost colegul nostru
LUCUȚA PETRU,
suntem alături de familia greu încercată și transmitem sincere condoleanțe. COLEGII de la SC „LUTIN" SRL. (17645)

Mulțumim tuturor celor care l-au condus pe ultimul drum, pe cel care a fost soț și tată,
FEKETE FRANCISC,
la numai 51 ani. Soția îndoliată și copiii. (17672)

Mulțumim tuturor celor care au fost alături de noi la marea durere pricinuită de decesul celei care a fost fiică, soră, nepoată, colegă, prietenă
TODOCA ANDREIA-SORINA.
Familia îndoliată. (17752)

Colectivul Grupului Școlar Industrial „Henri Coandă" este alături de colegul ANDRICA IOAN, în adânca durere pricinuită de moartea mamei sale. (17756)

Mulțumim tuturor celor care prin prezență, lacrimi și condoleanțe, au fost alături de noi în clipele grele pricinuite de pierderea soțului și tatălui nostru
LUCULESCU GHEORGHE (GICU).
Soția Firuța și fiica Lavinia. (17760)

Sincere condoleanțe și întreaga noastră compasiune d-nei POP DORINA în clipele grele de despărțire de mama soacră. Colegii de la Școala GRĂNICERI. (17788)

✝ COMEMORĂRI ✝

Pios omagiu la împlinirea a șase luni de la trecerea în neființă a soțului și tatălui drag,
MILOȘ IOAN.
Odihnească-se în pace! Rodica și Ioana. (4873530)

Un „La mulți ani!" cald în fața unui mormânt rece și tăcut, ți-l adresez astăzi, 11 iulie, tatăl meu,
LUCA CONSTANTIN,
alături de cele mai alese gânduri și sentimente. Odihnește-te în pace, tatăl meu drag! Al tău fiu care nu te va uita niciodată, Raul Luca. (17662)

Cu regret și amintiri dragi, comemorăm împlinirea a 4 ani de la decesul lui
HAICA DUMITRU.
Un pios omagiu în amintirea celui ce a fost soț, tată și bunic. Familia Haica. (17695)

Se împlinesc 6 săptămâni de la decesul iubitului nostru soț și tată,
VAMOȘ LADISLAU.
Familia îndurerată. (17724)

Cu inimile pline de dor, cu aceeași durere în suflet și cu ochii înlăcrimați, anunțăm că se împlinesc 5 ani de când ne-a părăsit pentru totdeauna, cel care a fost
GUREANU TEODOR,
un soț, tată, bunic, socru. Nu te vom uita niciodată! Soția, copiii, nora, nepotul.

● PRODUCE ȘI MONTEAZĂ UȘI ȘI FERESTRE DIN PVC ARMAT CU PROFILE TROCAL GERMANIA
● PRODUCE ȘI VINDE GEAM TERMOPAN
LUCRU NEMȚESC

SATLINE

SALON DE EXPOZIȚIE:
ARAD, PIAȚA MIHAI VITEAZU
BL. M 7, PARTER
TEL./FAX. 057/25 14 61; 094 50 72 11

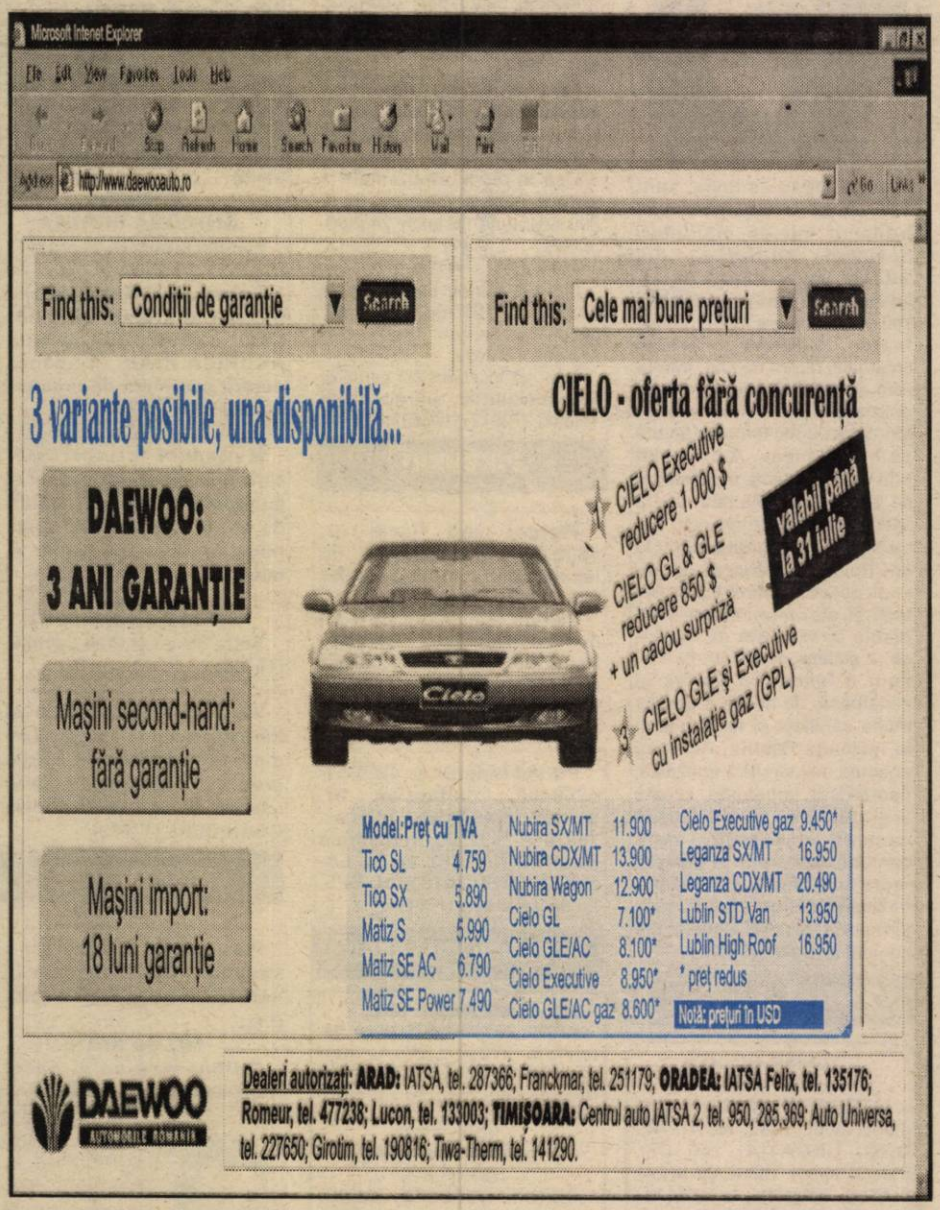

DAEWOO AUTOMOBILE ROMÂNIA

Dealeri autorizați: **ARAD:** IATSA, tel. 287366; Franckmar, tel. 251179; **ORADEA:** IATSA Felix, tel. 135176; Romeur, tel. 477238; Lucon, tel. 133003; **TIMIȘOARA:** Centrul auto IATSA 2, tel. 950, 285.369; Auto Universa, tel. 227650; Girotim, tel. 190816; Tiwa-Therm, tel. 141290.

S.C. BODIMAR SRL
Tel.-Fax 057-270078; 270079
În incinta depozitului de lângă podul GRĂDIȘTE
str. ARDEALULUI nr. 2
VĂ OFERĂ:

- GIPS-CARTON import; toate grosimile și dimensiunile cu profile și accesorii adecvate (la prețuri promoționale și modalități de plată lejere).
- CĂRĂMIDĂ EFICIENTĂ (tip PHOROTHERM) 10 modele și dimensiuni
- CĂRĂMIDĂ EFICIENTĂ import UNGARIA (17 modele și dimensiuni)
- LAMBRIURI imp. GERMANIA; 98.000 lei mp (varietate mare de culori)
- FIBRĂ DE STICLĂ imp. ITALIA; 1 mp = 112.000 lei (culori și dimensiuni multiple)
- PLĂCI POLICARBONAT imp. DANEMARCA; 1 mp = 135.000 lei
- PLĂCI BITUWELL imp. GERMANIA (5 culori și transparente)
- ciment; var; adezivi; gleturi; ipsos; ciment rostuit; tinci (pt. exterior)
- plasă de sârmă; rabiț; carton asfaltat; T.S.A.; bitum
- ciment pt. rosturi; adeziv pt. cărămidă de sticlă
- glet pastă; adeziv flexibil; adeziv pt. polistiren și poliuretan
- tencuieli mozaic (BAUMIT) varietate mare de nuanțe
- plăci decorative pt. tavane și pereți
- profile pt. placaje ceramice; plasă din fibră de sticlă
- produse pt. chituire și etanșări; dibluri pt. polistiren
- profile pt. trepte și muchii (colțuri, socluri etc.); grund și tencuială GRANOPOR
- membrane bituminoase cu bitum aditivat (garanție 20 ani)
- vopsea lavabilă; coloranți; vopsea ulei; diluanți, aracet; amorsă
- dispersit în relief; vopsea pt. țiglă și beton; grund de metal și lemn
- O.B.; P.C.; articole din metal și uz gospodăresc
- tencuială decorativă pt. interior și exterior
- parchet și lambriuri laminate; podele și lambriuri din brad
- folie protectoare sub parchet; pervaz și accesorii
- jgheaburi și burlane P.V.C. (rezistență la intemperii -40 +70) - import Belgia
- cărămidă de sticlă (albă și colorată) gama Solaris
- polistiren espandat și extrudat (de la 1 cm. - 20 cm. grosime)
- vată minerală normală și caserată (toate grosimile) - prețuri promoționale
- ferestre Velux; binale; teracote; folie protectoare sub țiglă
- țiglă BRAMAC imp. AUSTRIA (30 ani garanție) varietate mare de culori
- țiglă import și indigenă, ciment autonivelator; cărămidă și grinzi pt. tavane
- cărămidă pt. horn + tubulatură și accesorii
- plăci azbociment (import Ucraina); pavaj curte; rigole și borduri etc.
- B.C.A. toate dimensiunile
- PREȚURILE INCLUD T.V.A.

ASIGURĂM TRANSPORT - ÎNCĂRCAT, DESCĂRCAT
MECANIZAT LA DOMICILIUL CLIENTULUI
(5550615)

T P Service
Arad, Revoluției nr. 63 (lângă Biserica Roșie)
Tel./Fax. 057-21.27.21
Mobil: 094-50.11.50
DEALER AUTORIZAT
Ofertă specială
MINOLTA
999/USD*
Copiator Minolta Ep 1054 A3
Asigurăm service în garanție și postgaranție (5550612)

PUBLICAȚIE DE VÂNZARE

Anul 2000, luna iulie

În temeiul art. 55 din O. G. 11/1996, privind executarea creanțelor bugetare, se face cunoscut prin prezenta că în ziua de **21** luna **iulie** anul **2000**, ora **11**, în localitatea **Arad**, str. **Transilvaniei** nr. **16**, se va vine prin **licitație publică** bunul mobil aparținând debitorului **S. C. VALCO 94 SRL:**

Denumire bun mobil:	Prețul minim de pornire cf. art. 57 din OG 11/1996 (fără TVA)
Stație betoane CEDOMAL 15	**187.200.000 lei**

MENȚIUNI:

Raportul de expertiză tehnică se poate consulta zilnic, la sediul Administrației Financiare Arad, Bd. Revoluției nr. 77, Serviciul colectarea veniturilor, camera 26, între orele 8-10, precum și la sediul debitorului din strada Transilvaniei nr. 16.

(1515444)

CAMERA DE COMERȚ ARAD
DEPARTAMENTUL ÎNVĂȚĂMÂNT
ORGANIZEAZĂ URMĂTOARELE
CURSURI:

- Contabilitate și aplicații pe calculator;
- Limbi străine (engleză, italiană, franceză, germană);
- Inițiere în utilizarea calculatoarelor (Windows, Word);
- Inițiere în utilizare Excel;
- Inițiere în utilizarea Internet-ului.

Informații suplimentare la sediul CCIA Arad, str. Closca nr.5, camera 31, etajul2, tel.:25.22.50 sau 25.30.00 (c. 17)

LICITAȚIE

S.C. Real SA organizează licitație pentru închirierea următoarelor SPAȚII COMERCIALE

1. str. Abrud Bloc 125 Micalaca	5. Piața Arenei nr. 6 Bloc E
2. P-ța UTA Bloc U4	6. Calea Zimandului (Sere)
3. Micalaca Bloc 337	7. str. Baladei Bloc O1
4. str. Brezoianu Bloc A 34	8. Micalaca Bloc 510
	9. str. Banu Mărăcine Bl.1

Licitația este liberă, cu strigare și se ține la sediul societății din Arad, str. G. Birta bloc M1-M2, în data de 14.07.2000, la ora 10,00.
Taxa de participare este de 50.000 lei pentru fiecare spațiu.
Garanția de participare: 1.000.000 lei.
Înscrierile se pot face până în 14.07.2000 ora 9,30.
Informații suplimentare la telefon 281060 și 281036. (1515403)

Liceul Teoretic „Adam Müller Guttenbrunn" Arad

solicită
OFERTE DE PREȚ
pentru lucrările de reparații ce se vor executa la clădirile liceului.

Sursa de finanțare: bugetul local.

Caietul de sarcini se află la sediul liceului. Licitația va avea loc în data de 19.07.2000, orele 10,00.

INFORMAȚII LA TELEFON 286891.

BANCA ROMÂNĂ PENTRU DEZVOLTARE
Vă oferă azi
cardul VISA CLASIC USD
- card de debit destinat persoanelor fizice pentru deplasări și excursii în străinătate

ADEVĂRUL
COTIDIAN INDEPENDENT ARAD
Anul XII, nr. 3050
Miercuri, 12 iulie 2000 ● 12 pagini ● 2500 lei ● e-mail: adevarul@arad.ro
BRAT Publicație auditată în semestrul II 1999
Tiraj mediu zilnic vândut: 34.958

WEST BANK
B-dul Revoluției nr. 88, 2900 ARAD
AGENT WESTERN UNION | MONEY TRANSFER
Cel mai rapid mod de a primi bani din întreaga lume

LA RĂSCRUCE DE VÂNTURI ...

... Se află PNL și întreaga politică românească.

Nici nu a apucat să se adune de prin cotloanele eșichierului politic, unde a fost împrăștiat la începutul anilor '90 și iată că PNL se află în pragul unei noi explozii. Cauza este generată de modul de a gândi politica al primvicepreședintelui Valeriu Stoica. Politician abil, acesta se orientează politic în direcția în care partidul poate avea cele mai mari câștiguri. Pentru a-și atinge scopul, V. Stoica trece peste principii, peste tradiție și, uneori, face chiar concesii doctrinare.

Încălcarea unor principii nu mai e o noutate în viața politică. Pentru a-și asigura succesul, politicianul face rabat la destule principii. Tradiția nu mai înseamnă nimic, mai ales din punct de vedere politic, atunci când vremurile reclamă un alt mod de a gândi și a face politică. Iar în privința doctrinelor, un lucru este știut de toată lumea: astăzi social-democrații împrumută idei liberale, liberalii preiau idei social-democrate ș.a.m.d. Doctrinele se întrepătrund și se completează reciproc. Nu mai există liberalism pur sau social-democrație pură. Tocmai de aceea, cu ușurință se poate observa că programele de guvernare, în majoritatea cazurilor, țin seama atât de doctrina și ideile liberale, cât și de doctrina și ideile social-democrate. Chiar și în România s-a putut vedea acest lucru. Programul lui Văcăroiu a fost revendicat de liberali care i-au reproșat fostului premier că le-a furat ideile din propriul program de guvernare. Păcat însă că Văcăroiu nu și-a pus în aplicare programul liberal.

Revenind la oile PNL, putem afirma că o apropiere dintre PNL și ApR, din punct de vedere doctrinar, nu este un păcat strigător la cer. Mai ales că ApR și Teodor Meleșcanu au acceptat în mod explicit că în România este absolut necesară promovarea ideilor liberale, fără care societatea românească nu va putea ieși din criza în care se află. Mai mult, s-a acceptat în linii mari chiar denumirea de PNL în urma unei eventuale fuziuni (prin absorbție) a celor două partide.

I. IERCAN

(Continuare în pagina 5) ➡

DE AZI, PODUL «TRAIAN» VA FI ÎNCHIS TIMP DE DOUĂ SĂPTĂMÂNI

Din cauza unor lucrări de reparații la liniile de tramvai, Podul «Traian» va fi închis timp de două săptămâni.

Automobiliștii pot folosi rutele ocolitoare. Podul Decebal, aflat la câteva sute de metri în amonte, este cel mai la îndemâna șoferilor.

După 28 iulie, odată cu finalizarea reparațiilor, la linii, care costă Compania de Transport Public peste două miliarde și jumătate lei, lucrurile vor intra în normal.

N. O.

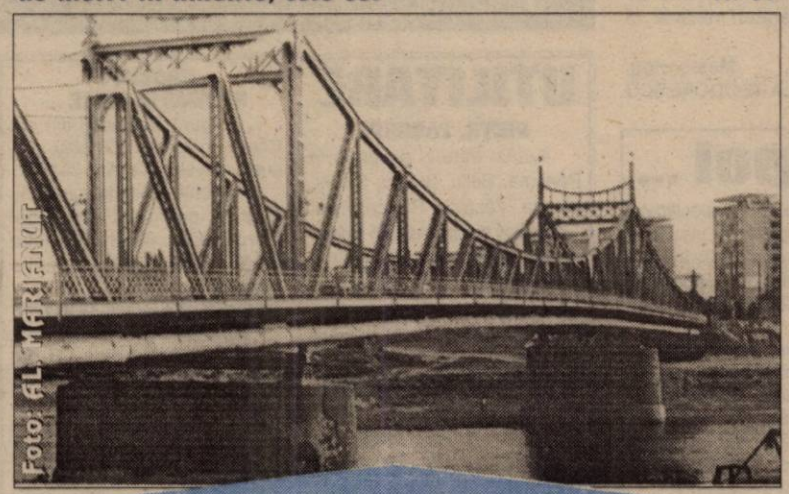

Două săptămâni, automobiliștii își vor lua gândul de la Podul «Traian»

Pe meleaguri arădene

Pag. 3

UN OM DE AFACERI DIN CONSTANȚA A FOST TÂLHARIT DE PROPRIILE CHIRIAȘE

Variantele lui Stoica

Pag. 4

LUMEA SATULUI

„Și ostenit, oameni cu coasa (în cazul nostru furca) în spinare. Vin de la câmp. Toacă rândul mai tare...”

(Mihai Eminescu „Sara pe deal”)

Pag. 6

TRICOUL ROȘU
& TRAFT

Mercedes-Benz
AutoSchunn
Partener Autorizat Mercedes-Benz
Micălaca DN7 FN
Tel/Fax: 057/286680
057/281474
E-mail: office@auto-schunn.ro
Web: http://www.auto-schunn.ro

Câștigătorii concursului „EURO-ADEVĂRUL” și-au primit premiile

Pag. 8

Pe strada, în cartierul și în localitatea ta se întâmplă multe lucruri interesante. Vrei să le cunoști, vrei să afli tot ce se petrece în jurul tău. Vrei să știi ce fac, dar mai ales ce nu fac autoritățile locale, cum te reprezintă cei pe care i-ai ales, cum sunt cheltuiți banii tăi. Vrei să fii zilnic bine și corect informat? Dorești un ziar în care să găsești răspuns la întrebările care te frământă?

ABONEAZĂ-TE LA ADEVĂRUL

■ Pentru luna august, prețul abonamentului este de numai 32.300 lei ■ Se pot face abonamente și pe trei luni, șase luni și un an ■ Abonații pot câștiga lunar 10 premii de fidelitate în valoare de o jumătate de milion de lei fiecare.

■ *La sfârșitul anului, abonaților le vor fi oferite premii speciale în valoare de zeci de milioane de lei.*

PENTRU ABONAȚI, ZIARUL COSTĂ DOAR 1300 LEI

MOBIL VENEZIA
■ MOBILIER MODERN LA COMANDĂ
■ AMENAJĂRI SPAȚII COMERCIALE
■ MATERIALE IMPORT
■ CALITATE SUPERIOARĂ
STR. VIȘINULUI NR. 74
TEL: 057/224885
092/777361

Ignorând interesul suporterilor

F. C. UTA PUNE EMBARGO „ADEVĂRULUI”

ALGLASS
TAMPLARIE DIN ALUMINIU SI P.V.C.
●USI ●FERESTRE ●BALCOANE ●ROLETE ●PERETE CORTINA ●USI GLISANTE ●BALUSTRADE
Str. Roșiori nr. 26; Tel./Fax: 289053
Piața Spitalului Bl. 1D; Tel/Fax: 253868

CALENDAR

■ Astăzi, Soarele răsare la ora 5,28 și apune la ora 21,20 minute.

■ Au trecut 194 de zile din acest an. Au mai rămas 172 de zile până în 2001.

■ **Praznicul zilei: Biserica Ortodoxă**: Sf. Mc. Proclu și Ilarie; Sf. Veronica; **Biserica romano-catolică**: Ioan Gualbert; **Biserica greco-catolică:** Sf. M. Proclu și Ilarie.

A venit BARZA!

La Arad: **Lăcătuș** Alexandra Maria; **Istrate** Daniela Rafaela; **Popescu** Emanuel; **Botnariu** Valentin Adișor; **Căldăraș** Daniel Ignațiu

HOROSCOP

Miercuri, 12 iulie 2000

BERBECUL (21.03-20.04). Relația cu partenerul este destul de rece, căci momentan aveți alte priorități de care vă ocupați.

TAURUL (21.04-20.05). Dacă o țineți în continuare tot așa, aveți mari șanse să fiți promovat în scurtă vreme într-un post după care tânjiți. Dați însă dovadă și pe mai departe de modestie și nu încercați să ieșiți în evidență.

GEMENII (21.05-20.06). Demersurile dvs. vor conduce, în mod cert, la rezultatele pe care le doriți.

RACUL (21.06-22.07). Treceți printr-o perioadă extrem de favorabilă și aveți posibilitatea de a rezolva multe din problemele care până acum v-au pricinuit necazuri, mai mici și mai mari.

LEUL (23.07-22.08). Vă aflați într-o formă fizică remarcabilă și tocmai de aceea ar trebui să vă ocupați cu prioritate de chestiunile pentru a căror finalizare este necesar un efort fizic substanțial.

FECIOARA (23.08-22.09). Realizările dvs. pe linie de serviciu sunt evidente pentru toată lumea și unii dintre colegi nu privesc cu ochi buni succesele pe care le înregistrați, așa că fac tot posibiliul să le minimalizeze.

MOCHETA
Arad, Piața Gării
Telefon 235221
Vinde și montează mochetă la prețuri cu o reducere de
10-20%

BALANȚA (23.09-22.10). Faceți-vă timp pentru a vă ocupa mai mult și de propria dvs. persoană.

SCORPIONUL (23.10-21.11). Activitățile pe care le desfășurați în timpul liber se dovedesc deosebit de rentabile, ele contribuind destul de substanțial la ameliorarea situației dvs. financiare.

SĂGETĂTORUL (22.11-21.12). Problemele de natură sentimentală nu vă ocolesc, însă reușiți să rezolvați lucrurile pe cale amiabilă, detensionând situația.

CAPRICORNUL (22.12-19.01). Succesul se profilează încet, dar sigur și până la urmă tot ceea ce v-ați propus se va realiza.

VĂRSĂTORUL (20.01-19.02). Tentativele dvs. de a forța lucrurile atunci când nu este cazul pot conduce la apariția unor relații tensionate cu cei din jur și nu sunt excluse surprizele mai puțin plăcute.

PEȘTII (20.02-20.03). Dificultățile ivite în cuplu pot fi depășite ușor, dar trebuie să dați dovadă de flexibilitate și înțelegere față de partenerul dvs.

„ADEVĂRUL" VĂ ASCULTĂ

La telefonul dimineții, 280944, între orele 9,00-12,00

■ **Cine plătește?** Doamna Viorica Cismaș, din sat Horia nr. 500: „Luni, în jurul prânzului s-a aruncat criblură pe tot drumul din Horia. Din păcate, criblura a avut dimensiunea unui ou de porumbel. Mi-a intrat în motor o piatră și mi-a rupt cureaua de distribuție. Sunt curioasă - cine-mi plătește paguba?"

■ **Comoditate**. D-na L. M., domiciliată în cartierul A. Vlaicu, în numele mai multor cititori: „Luni, am fost la Agenția de voiaj CFR, pentru a cumpăra un bilet de tren. Atât eu, cât și ceilalți clienți am așteptat de la 12,45 la 13,40, căci nu lucra decât o casieriță. Asta seamănă deja a sfidare."

Redactor de serviciu
A. BOROȘ

La telefonul după-amiezii, 280003, între orele 15-18

● **Doamna K. D. din Aradul nou, str.** Cibinului nr. 16, dorește să aducă în atenția conducerii Companiei de Transport Public Arad, modul în care vânzătoarea de la chioșcul de bilete amplasat vizavi de stația „Motorul" înțelege să-și facă datoria. Domnul K. D. susține că respectiva vânzătoare e mai tot timpul plecată de la locul de muncă și, mai mult decât atât, nicicând nu stă la serviciu până la sfârșitul orelor de program. Și mai apoi, vânzătoarea nu are, aproape niciodată, bani mărunți, să dea restul...

● **„Tramvaiul nr. 6 (vagonul 102)** ce a trecut în jurul orelor 15,27 prin stația Fortuna spre Gai - i-a lăsat pe călători în stație. A încetinit în dreptul stației, ca apoi să plece în viteză" - ne-a relatat dna Rediș Maria din Gai, una dintre persoanele rămase în stație.

Meteo

Vremea va fi în general instabilă și se va răci față de ziua precedentă. Cerul va fi temporar noros. În cursul zilei trecător vor cădea averse de ploaie însoțite de descărcări electrice și intensificări de vânt. Vântul va sufla slab la moderat din sector sud-vestic. **Temperaturi maxime**: 23 - 28°C. **Temperaturi minime**: 15 - 18°C.

Meteorolog,
ADELA TEODORESCU

Au plecat dintre noi!

✝ **Sirko** Ioan (1919); **Sighete** Ioan (1920); **Crașovan** Cornel Ioan (1937); **Ursu** Maria (1927); **Ivanov** Lazăr (1932); **Crestici** Aurelia (1921).

Arterm dă înapoi ...

La începutul lunii iulie Oficiul Județean pentru Protecția Consumatorilor Arad a fost din nou asaltat de reclamațiile consumatorilor asupra felului în care SC ARTERM a aplicat Decizia Autorității Naționale privind contractele-cadru de furnizare a energiei termice. În speță este vorba despre emiterea facturilor în prima jumătate a lunii de facturare, cu termen de achitare în 10 zile calendaristice, fără ca în noile contracte să fie specificate condițiile concrete de livrare a agentului termic și fără precizarea modului de restituire a binecunoscutelor garanții sau anticipații.

În urma protestelor asociațiilor de locatari și a cercetării cazului de către OJPC Arad, urmată de sancțiuni contravenționale, SC ARTERM a retras temporar facturile emise până la intrarea în legalitate.

UTILITARE

PIEȚE, TÂRGURI

Astăzi este zi de piață la Pâncota, Beliu, Buteni, Șiclău, Macea, Vânători, Pecica, Șiria. Tot astăzi se desfășoară târguri săptămânale la Beliu și Buteni.

Mâine, joi este zi de târg săptămânal la Curtici, Nădlac, Sebiș, Cermei, Săvârșin, Secusigiu, Zerind.

FARMACIA DE SERVICIU

Farmaciile „**Sinapis**", B-dul Revoluției, nr. 88, lângă Noul Stil, telefon 282369, „**Noua Farmacie**", str. Andrei Șaguna, nr. 15, telefon 948 sunt de serviciu cu program non-stop.

URGENȚE STOMATOLOGICE ...

... asigură Cabinetul din str. Crișan (în spate la Gionelli), program non-stop. Telefon: 253794.

... urgențe stomatologice asigură și cabinetul din B-dul Revoluției nr. 62, ap. 17, între orele 9,00-19,00. Telefon: 256665.

ÎNTRERUPERI DE CURENT

Miercuri: IAS Aradul Nou, Gara Valea Viilor, B-dul Revoluției 24-38, Coposu Bl. L1, L8, L9, L10, B-dul Antonescu Bl. 2-4, 11, 14, 16/26, Casa de Cultură a Sindicatelor. Joi: IAS Mureș, Piața Gării bl. A, B, C1, C2, 2, 6, 4 și str. Miron Costin bl. 1, 3, 5, 7, 9, 11, 12, 13, 15, 25, 26. Calea 6 Vânători nr. 1-4.

Piața de mașini

Duminica trecută cumpărătorii de mașini puteau fi numărați pe degete. Iată câteva prețuri afișate:

Mașini străine: Mercedes 200 D (1994) - 5.300 DM; Mercedes 190 (1988) - 7.900 DM; Mercedes 320 SE (1991) - 31.000 DM; BMW 324 D (1987) - 3.000 DM; BMW 730 i (1996) - 38.500 DM; BMW 520 (1979) - 1.900 DM; Ford Taunus (1978) - 1900 DM; Ford Sierra D (1984) - 4.300 DM; Ford Probe (1994) - 11.500 DM; VW Golf II GTI (1990) - 7.800 DM; VW Transporter (1992) - 7.500 DM; Golf III D (1997) - 14.900 DM; Renault 21 TSE (1984) - 3.200 DM; Renault 25 (1986) - 5.500 DM; Renault 19 (1987) - 5.000 DM; Audi A6 TDI (1997) - 24.900 DM; Audi A 4 (1995) - 18.500 DM; Audi 100 (1987) - 7.150 DM; Audi 80 (1982) - 2.500 DM; Opel Rekord D (1986)- 5.300 DM; Opel Astra (1996) - 13.900 DM; Opel Vectra 1,8 i (1992) - 8.100 DM; Rover 25 (2000) - 25.000 DM; Peugeot 405 GLD (1992) - 10.500 DM.

Românești: Dacia 1300 (1979) - 12.000 DM; Dacia 1310 (1987) - 1.700 DM; Dacia Break (1994) - 3.500 DM; Dacia 1310 (1994) - 2.900 DM; Aro 244 D (1984) - 1950.

CEC SA SUCURSALA ARAD ACORDĂ

PERSOANELOR FIZICE ȘI JURIDICE URMĂTOARELE TIPURI DE CREDITE

● **Credite pentru locuințe acordate persoanelor fizice:**
- cumpărare și construire, termen de rambursare maxim 20 ani
- modernizare și consolidare, termen de rambursare maxim 5 ani
● Credite pentru bunuri de consum acordate persoanelor fizice:
- cumpărarea de bunuri de folosință îndelungată, termen de rambursare maxim 3 ani
- cumpărarea de autoturisme, termen de rambursare maxim 5 ani
● Credite subvenționate pentru agricultură acordate producătorilor agricoli, persoane fizice sau juridice
● Credite pentru întreprinderile mici și mijlocii, acordate din fonduri proprii

DOBÂNDA ANUALĂ FOARTE AVANTAJOASĂ.
Arad, B-dul Revoluției nr. 5-7 tel. 250044
Program de funcționare 07,00-15,00. (1515331)

Echipa de serviciu
IOAN TULEU – *secretar de redacție.*
Bianca Felea, Ioan Leac, Dina Rujan, Ramona Vidulescu – *tehnoredactare computerizată.*
Anca Bugariu, Diana Duțu, Doina Jurcă, Aurica Telcian – *corectură.*

Firma ROMANIA CABLE SYSTEMS

ANUNȚĂ CĂ DE ASTĂZI ÎNCEP DECUPLĂRILE LA ABONAȚII RESTANȚIERI LA PLATA ABONAMENTULUI CATV.

Plățile se pot face zilnic, între orele 8-14 și 15-20, sâmbătă 8-13 la casieriile noastre din:
● Calea Aurel Vlaicu bl. Z27 parter
● Micălaca bl. 337 parter
● Piața Spitalului Bl. 2B parter
● Faleza Sud bl. 47 sc. A parter
● Str. Iuliu Maniu Bl. 26 ap. 1

Nou Abonații care au semnat contractul cu RCS pot plăti la oricare din casieriile noastre, indiferent de zona în care locuiesc. Cei care nu au semnat contractul cu RCS vor plăti la casieria de care aparțin.

Conducerea
(1515471)

Prețul aurului

Banca Națională: Pentru gramul de aur de 24 K, prețul cu ridicata - 196.402 lei, iar prețul de achiziție - 176.761 lei. Prețuri valabile ieri.

Piața neagră - Aur 14 K: cumpărare - 90.000 lei/g, vânzare - 100.000 lei/g. **Aur 18 K**: cumpărare - 120.000 lei/g, vânzare - 130.000 lei/g.

Dobânzile bancare în vigoare la 11.07.2000

Denumirea băncii	Suma minimă (lei)		Dobânda (% pe an)													
			Persoane fizice						Persoane juridice							
	Persoane fizice	Persoane juridice	la vedere	Pe termen de (luni)					la vedere	Pe termen de (luni)						
				1	2	3	6	9	12		1	2	3	6	9	12
BCR	*	25.000.000	10	35	-	36	37	38	39	10	35	-	36	37	38	39
BRD	100.000	*	10	33	34	35	36	37	38	10	31	32	33	34	35	36
BancPost	500.000	500.000	9	34	-	35	36	37	39	9	32	-	34	35	-	38
B. Agricolă	100.000	2.000.000	9	34	-	35	36	37	37	9	34	-	35	36	37	37
B. P. Aurora	100.000	50.000.000	10	33	-	36	39	40	42	10	33	-	35	37	39	40
B. P. Phoenix	500.000	500.000	10	46	-	47	48	-	50	10	46	-	47	48	-	50
B. Transilvania	300.000	25.000.000	9	35	-	37	38	36	36	9	31	-	34	35	33	32

ADEVĂRUL
COTIDIAN INDEPENDENT ARAD
Editor: S.C. ADEVĂRUL S.R.L. Arad
COD FISCAL R 1681938 ● COD SICOMEX 19.604 ● CERTIFICAT J 02/1886 / 31 X 1991 ● COD SIRUES 020956601 ● ISSN 1220 - 7489

Redacția și administrația: 2900 Arad, Bd. Revoluției nr. 81. Telefoane: SECRETARIAT - 281802, fax 280655, 280625; ADMINISTRAȚIE - CONTABILITATE - 281797; MICA PUBLICITATE - 210775; MAREA PUBLICITATE - 280904; CLUBUL PRESEI - 280989.

Consiliul de administrație: președinte - **DOREL ZĂVOIANU**, telefon 281802, 280625; vicepreședinte - **MIRCEA DORGOȘAN**, telefon 210776; membri: **DOREL BARBU**, telefon 281797; **NICU COJOCARU**, telefon 280904; **MIRCEA CONTRAȘ**, telefon 280854.

Colegiul de redacție: MIRCEA CONTRAȘ (redactor-șef); MARCEL CANCIU (șef secție foto), telefon **281701**; ALEXANDRU CHEBELEU (șef secție sport), telefon **281701**; NICU COJOCARU (șef secție publicitate) telefon/fax: **280904**; GABRIELA GROZA (secretar general de redacție), telefon **280854**; VASILE FILIP (șef secție cultură-învățământ), telefon **281855; 280003**; SORIN GHILEA (șef secție tineret) telefon **281855, 280003**; IOAN IERCAN (șef secție politică), telefon **280943**; DORU SAVA (șef secție social-economic), telefon **281738**; ȘTEFAN TABUIA (șef secție actualități), telefon **281855; 280003**; DOREL ZĂVOIANU (președinte al Consiliului de administrație), telefon **281802, 280625**.

Tiparul executat la S.C. MEDIAGRAF S.A. ARAD, str. Feleacului F.N., telefon 250902, fax 250920

„Adevărul" poate fi citit și pe Internet la adresa http://adevarul.arad.ro

CURSUL VALUTAR*

– VALORI ÎNREGISTRATE IERI, 11 IULIE 2000

Denumirea valutei	BNR	BCR		BRD		Banca Transilvania		Banca Agricolă		Bursa neagră	
		C	V	C	V	C	V	C	V	C	V
Dolar	21502	21435	21585	21350	21560	21400	21550	21300	21550	21300	21400
Marca germană	10491	10226	10613	10318	10525	10200	10480	10330	10500	10300	10400

Pe meleaguri arădene

Un om de afaceri din Constanța a fost tâlhărit de propriile chiriașe

În urmă cu ceva vreme, omul de afaceri **Chivu Valentin**, 34 ani, din Cernavodă, a reclamat că a fost victima unei tâlhării. În speță, ar fi vorba de o tâlhărie înfăptuită într-o garsonieră ce a fost închiriată aici, la Arad, în numele firmei SC Dunărea-Duana SRL Cernavodă. **Chivu Valentin** susținea că a intrat cineva peste el și i-a sustras suma de 2.850 DM, 150 USD și un telefon celular.

În urma cercetărilor efectuate de Poliție s-a stabilit că omul de afaceri a cunoscut în Stația CFR Arad pe numita **Telman Luminița** (18 ani), fără ocupație, din Arad, căreia **Chivu Valentin** i-a împrumutat garsoniera pentru o lună de zile. **Telman** împreună cu prietena sa **Griguța Ioana Hortenzia** (18 ani), din Maramureș, și-au făcut de cap în locuința închiriată de **Chivu Valentin**. Și pentru ca meniul să fie complet, cele două au „suflat" unor prieteni că sponsorul are o importantă sumă de bani asupra sa și ar trebui ușurat. Astfel că, **Teaha Dorel Marius** (23 ani) și **Halasz Alexandru Robert** (19 ani) din Arad, fără ocupație, s-au dus la garsoniera lui **Chivu Valentin** cu un spray lacrimogen. După ce l-au agresat fizic, **Chivu Valentin** a fost „ușurat" de **2.850 DM, 150 USD, telefonul celular dar și actele personale**.

Între timp, cei doi au dispărut, fiind dați în urmărire generală, iar **Telman Luminița** și **Griguța Ioana Hortenzia** sunt cercetate în stare de libertate. Aviz amatorilor pentru cei care sunt predispuși la astfel de cunoștințe... ieftine.

Artă populară la Covăsânț

MUZEUL „NICHITA TRAIAN"

Nichita Traian este un țăran simplu din comuna Covăsânț, în vârstă de 88 de ani. Ceea ce-l deosebește pe el de ceilalți oameni este harul cu care l-a înzestrat Dumnezeu. De când se știe a avut înclinație spre latura artistică, frumoasă a vieții. Acest lucru l-a îndemnat să picteze, să sculpteze, să scrie poezii.

Mare amator în special de artă populară, Simion Ciceu, primarul comunei a deschis un muzeu în incinta primăriei unde a expus lucrările lui Nichita. De asemenea, muzeul servește și ca sală de consiliu, găzduind întrunirile festive.

Pot fi admirate aici chipurile, sculptate în lemn ale marilor domnitori, scriitori și poeți români, iar tablourile expuse ilustrează principalele obiceiuri din viața satului.

În poeziile scrise pe mici bucăți de hârtie, într-un limbaj arhaic, Nichita își exprimă mereu mulțumirea către Dumnezeu pentru talentul cu care s-a născut.

S. AMBRUȘ

Datorită lichidării Comfruct

LIPOVENII ÎȘI VOR LUA LIVEZILE ÎNAPOI

La Lipova, aplicarea «Legii Lupu» este pe ultima sută de metri. „Până în toamnă, toți cei care au depus cereri își vor primi pământurile înapoi", ne-a declarat dl. Petru Gherman, primarul Lipovei.

Foștii proprietari au solicitat retrocedarea a 925 de hectare de teren arabil și livezi și a 3000 de hectare de pădure.

În ceea ce privește pădurile n-a existat nici un fel de problemă de la bun început. Doar la capitolul „teren arabil și livezi" existau temeri să nu poată fi onorate cererile celor în drept.

Totuși, odată cu lichidarea Comfruct și acest neajuns a fost remediat, deoarece sutele de hectare de teren ale firmei lichidate vor putea fi împărțite proprietarilor de drept.

N. O.

Calvarul locuitorilor de pe strada Dunării

Mai mulți locuitori de pe strada Dunării din cartierul Gai au semnat o scrisoare sosită pe adresa redacției noastre. Oamenii sunt nemulțumiți de faptul că de la o vreme încoace nu mai au liniște. Seară de seară, liniștea le este tulburată de muzica și țipetele care răzbat din barul de noapte situat pe această stradă la nr. 67 al cărui proprietar este Bartoș Ioan. Oamenii au încercat să-l „înduplece" pe patron dar situația a rămas neschimbată. În disperare de cauză, locuitorii se adresează pe această cale Agenției pentru Protecția Mediului precum și Primăriei Arad să le dea o mână de ajutor spre a scăpa definitiv de acest... calvar.

D. A.

UN NOU SERVICIU POȘTAL

Din data de 3 iulie s-a introdus un nou serviciu poștal. Este vorba de prezentarea și achitarea mandatelor Eurogiro în valută. Pentru moment serviciul funcționează doar între România și Elveția și pe un singur sens. Adică, mandatele care nu pot depăși valoarea de 5.000 dolari, nu pot fi trimise spre achitare decât din Elveția în România. Singurul oficiu poștal din județ care efectuează această prestație este Arad 1. Mandatele se țin și se pun la dispoziția beneficiarului timp de 60 de zile după recepționare.

A. B.

O nouă comisie intră „în pită"

De azi, o nouă comisie ce stabilește drepturile persoanelor cu handicap intră „în pită". De lunea și până vinerea, această comisie va stabili încadrarea în gradul de handicap al persoanelor majore și drepturile ce li se cuvin acestora.

Din prima zi de activitate agenda de lucru este foarte încărcată: 70 de dosare vechi trebuie analizate pentru prelungirea drepturilor solicitanților, alte zece dosare noi urmând a fi dezbătute și rezolvate.

Noua comisie își are sediul în clădirea Inspectoratului Teritorial de Stat pentru persoanele cu handicap, de pe strada Ghe. Barițiu nr. 16 din Arad.

N. O.

Mureșul e poluat la Nădlac

S-au finalizat buletinele de analiză la apele de la stațiile de epurare din **Pecica**, **Chișineu-Criș** și **Nădlac** (Mureș și Crișul Alb). Pentru că debitele sunt scăzute pe aceste ape - din cauza lipsei precipitațiilor și a caniculei - poluanții evacuați nu se mai încadrează în limitele prevăzute de normele tehnice stipulate în standardele de calitate. Probe au fost ridicate doar la stația de epurare de la **Nădlac** unde sunt depășiri la substanțele organice și suspensiile care s-au adunat și din cauza funcționării necorespunzătoare a stației de epurare.

B. O.

ANUNȚ IMPORTANT

R.A.A.C. Arad anunță consumatorii de apă rece din municipiul Arad, că în data de 12.07.2000, între orele 7,00-21,00,

PRESIUNEA APEI VA FI SCĂZUTĂ

din cauza unor lucrări de reparații la stațiile de pompare din Calea Zimandului.

În speranța unei înțelegeri din partea consumatorilor, vă mulțumim.

(1515468)

Plăți compensatorii

Astăzi, 12 iulie vor beneficia de plățile compensatorii, muncitorii ieșiți cu Ordonanța 98/1999 de la societatea Comfruct Lipova. Banii vor putea fi ridicați de la Agenția CEC nr. 2, str. Horia nr. 2, sau de la Agenția CEC Lipova.

Anul viitor

Căpșunile de Covăsânț vor dispărea de pe piață

Principala ocupație a locuitorilor din Covăsânț este cultivarea căpșunilor pentru care sunt renumiți în toată zona. Din nefericire, pentru anul viitor recolta este aproape în totalitate compromisă. Căpșunile au rădăcina foarte mică și din cauza secetei, ele nu mai ajung la umezeală, iar prea puțini dintre cultivatorii de căpșuni își permit să le ude zilnic, așa cum ar fi indicat. Deși este perioada replantărilor, nici măcar puieții nu mai pot fi replantați pentru că nu ar prinde rădăcini. Prin urmare, spre disperarea oamenilor, recolta de căpșuni pentru anul viitor va fi foarte mică.

S. AMBRUȘ

Abuz în serviciu

Lăcătiș Ioan, de 50 ani, din Ineu, tehnician agricol la primăria din localitate, a atribuit suprafața de 1,74 ha unei alte persoane decât celei în drept. Poliția îl cercetează pentru săvârșirea infracțiunii de abuz în serviciu contra intereselor persoanei.

Din gestiune

Ciherean George, de 41 ani, din Secusigiu este cercetat de Poliție în stare de libertate. În calitate de agent publicitar la S.C. PUBLIROM GROUP SRL, în perioada noiembrie 1999 - ianuarie 2000 Ciherean și-a însușit din gestiune suma de peste 13.000.000 lei, pe care a folosit-o în interes personal.

COMUNICAT

Azi 12 iulie 2000 se va desfășura EXERCIȚIUL DE ALARMARE PUBLICĂ LA DEZASTRE „MUREȘUL - 2000" cu tema

Activitatea autorităților administrației publice locale, a Inspectoratului de Protecție Civilă Municipal, a formațiunilor de protecție civilă și a forțelor de cooperare cuprinse în planul de protecție și intervenție la dezastre, pentru limitarea și înlăturarea efectelor unui accident chimic, concomitent cu aplicarea măsurilor de protecție și intervenție la inundații, prevăzute la faza a III-a."

Exercițiul se va desfășura începând cu ora 9,30, până la ora 12,20 și va avea patru etape:
- etapa I - prezentarea concepției exercițiului
- etapa a II-a - intervenție în cazul producerii unui accident chimic pe timpul transportului substanțelor periculoase;
- etapa a III-a - prezentarea în cadrul unor ateliere demonstrative a modalităților de protecție a lucrărilor de apărare împotriva inundațiilor;
- etapa a IV-a - bilanțul exercițiului.

În cadrul exercițiului se vor acționa sirenele electrice, sunându-se semnalul de „alarmă chimică" (5 sunete a 16 secunde fiecare, cu pauze de 10 secunde între ele) și „încetarea alarmei" (un semnal continuu de aceeași intensitate, timp de 2 minute).

Pentru verificarea funcționalității sistemului de alarmare sirenele vor suna semnalele „alarmă chimică" și „încetarea alarmei" și în data de 07.07.2000, ora 10,00.

PRIMAR,
Dipl. ing. Dorel Popa
(1515455)

Corpul Experților Contabili și Contabililor Autorizați din România Filiala Arad

ANUNȚĂ

1. În zilele de 18 și 19 iulie, de la ora 16 în clădirea fostului liceu sanitar se va desfășura cursul cu tema „Metodologia de calcul a impozitului pe profit", pe baza H.G. 402/2000.

2. În perioada 28-29.07.2000 se va organiza și desfășura în aceeași clădire cursul de pregătire profesională cu tema „Taxa pe valoare adăugată". Tematica este elaborată în baza Ordonanței de Urgență a Guvernului nr. 17/2000 și H.G. 401/2000.

La cursuri pot participa membrii înscriși în Tabloul Corpului precum și alte persoane interesate pe bază de înscriere la sediul filialei din B-dul Dragalina nr. 22-24. Informații la telefon 281960.

Ultraj

Poliția l-a identifica și îl cercetează în stare de arest preventiv, pentru săvârșirea infracțiunii de ultraj pe **Titsch Ronald**, de 21 ani, din Arad. În noaptea de 08/09.07.a.c., Titsch l-a insultat și lovit pe un lucrător de poliție, care se afla în îndeplinirea atribuțiilor de serviciu. Împotriva autorului, Parchetul a emis mandat de arestare preventivă pe timp de 30 de zile.

PREȚURI ÎN PIAȚA AGROALIMENTARA DIN LIPOVA

Roșiile se vând cu 7-8.000 lei/kg, castraveții - 5.000 lei/kg, varza - 6.000 lei/kg, ceapa - 7-8.000 lei/kg, ardei gras - 1.000 lei/buc., piersici - 10.000 lei/kg, pepene galben - 10.000 lei/kg, lubeniță - 5.000 lei/kg. Prețul cartofilor variază între 4.500 și 5.000 lei/kg. În general, piața din Lipova este bine aprovizionată și apreciată de producători. În unele cazuri, pepenii sunt aduși de la sute de kilometri distanță. Un asemenea producător a venit de la Galați, cale de 800 km.

Concurs

Conducerea Școlii cu clasele I-VIII Nr. 4 Arad anunță cadrele didactice că organizează concurs pentru ocuparea posturilor/catedrelor vacante în anul școlar 2000-2001. Concursul se organizează în 19 august 2000, ora 9.

Informații suplimentare se pot obține de la secretariatul școlii, telefon 270282.

Primăria Municipiului Arad

anunță organizarea unei proceduri de **CERERE DE OFERTE DE PREȚ** pentru achiziționarea de TEHNICĂ DE CALCUL și a unei proceduri de **CERERE DE OFERTE DE PREȚ** pentru achiziții de SERVICII INTERNET.

Informații tehnice și caietele de sarcini se pot ridica de la sediul Primăriei Municipiului Arad, Serviciul de informatică, camera 6, începând cu data de 11 iulie 2000 și până cel târziu în data de 21 iulie 2000.

Ofertele se vor depune la registratura Primăriei Municipiului Arad până în data de 25 iulie 2000, ora 12,00.

Primar,
Dipl. ing. Dorel Popa
(1515466)

VARIANTELE LUI STOICA

Prim–vicepreședintele PNL, Valeriu Stoica, a adresat, marți, o scrisoare membrilor Biroului Permanent Central al PNL, în care afirmă că partidul are de ales, în materie de strategie electorală, între o alianță sau fuziune cu ApR și participarea pe liste proprii, orice altă variantă fiind de natură "să pună într–un grav pericol însăși existența PNL".

Analizînd situația principalelor partide, Stoica afirmă că PNȚCD este "un partener aflat în cădere liberă", "un partid bolnav", care "nu are viziunea, vigoarea, resursele umane și voința politică de a se reforma pe sine". În ceea ce privește PDSR, liderul liberal opinează că acesta este un partid cu probleme electorale – pentru că votanții lui dau un vot punitiv și nu unul constructiv – dar și cu probleme interne, generate de "lupta surdă între reformatori și conservatori".

Prim–vicepreședintele PNL enunță patru posibile variante strategice pentru PNL: a intra singur în alegeri; a merge alături de CDR; a intra într–o mare alianță; a se alia sau fuziona cu ApR.

Dacă PNL merge singur, există riscul de a nu intra în Parlament, crede Stoica. El susține că această opțiune nu trebuie să aibă ca reper alegerile locale, logica acestora fiind diferită de cea a alegerilor generale. În ceea ce privește candidatul la președinție în cazul participării pe liste separate, PNL are de ales între a susține un candidat propriu, pe care nu l–a pregătit "din cauza fidelității necondiționate față de aliații politici" și a sprijini un candidat al altei formațiuni, sau unul independent, situație în care există din nou riscul nedepășirii pragului electoral.

Cea de–a doua variantă – PNL alături de CDR – ar putea fi luată în calcul numai dacă țărăniștii vor respecta protocolul de funcționare a Convenției și vor accepta ca alianța să devină liberală. "Dar toate semnalele care au venit dinspre PNȚCD au arătat, încă o dată, că refuză un parteneriat real cu PNL", spune Stoica.

Posibilitatea unei mari alianțe este irealizabilă, în opinia lui Stoica, deoarece e puțin probabil ca aliații să consimtă asupra unui candidat prezidențial unic.

A patra soluție, alianța sau fuziunea cu ApR, are "premise încurajatoare": compatibilitatea electoratului celor două formațiuni, atestată de sondaje, posibilitatea lărgirii segmentului electoral prin cooptarea indecișilor și mărirea bazei din administrația publică, în urma rezultatelor obținute la alegerile locale.

Istoria sârbilor de pe Valea Mureșului

În cadrul manifestărilor dedicate **Zilelor culturale ale sârbilor din Arad** (ediția a II-a), desfășurată în perioada 10-12 iulie, a avut loc ieri sesiunea de comunicări **Istoria sârbilor promoroșeni de-a lungul veacurilor.**

În organizarea Uniunii Sârbilor - filiala Arad și a Inspectoratului pentru Cultură al județului Arad, sesiunea de comunicări a avut în acest an distinși oaspeți din afara granițelor: prof. univ. dr. **Ljubivoje Cerovic** - directorul Muzeului Voivodinei din Novi Sad, scriitorul belgrădean **Rasa Popov**, scriitorul **Vladimir Milankov** din Sârbska Kranja, istoricul **Mladenko Kumovic** din Novi Sad, **Dușan Dejanac** - conducătorul ansamblului „Gusla" din Kikinda.

S-au prezentat referate pe tema istoriei sârbilor din Valea Mureșului, context în care a fost lansat și volumul **Mănăstirea Bezdin** de Stevan Bugarski și Ljubomir Stepanov. Sesiunea a cuprins și un moment artistic susținut de **Banislav Zaric**, care a interpretat melodii populare sârbești la guslă.

C. L.

În cartierul Aurel Vlaicu, de azi

UN NOU ȘI MODERN COMPLEX ALIMENTAR

Începând de astăzi Aradul s-a mai îmbogățit cu un magazin nou, modern, ceea ce, evident, nu este decât în folosul nostru, al cumpărătorilor.

Este vorba despre **Supermarketul din Calea Aurel Vlaicu, de la parterul blocului I-25**, deschis în fostul spațiu al magazinului „Prichindel", ca să folosim un „reper" mai cunoscut. De fapt, Alimentara cu pricina, căci despre o alimentară este vorba, face parte din noul complex comercial situat la parterul blocului amintit, complex deschis de vreo trei luni de zile și care aparține **Societății comerciale „IASMYN" SRL**.

Dar iată și alte detalii oferite de către dl. **CORNEL SABĂU**, directorul comercial al firmei, cu care am avut o scurtă discuție.

– Mai întâi, domnule director, de ce o alimentară și de ce aici?

– Simplu, pentru că așa a reieșit din propunerile unor cumpărători ca și din investigațiile făcute de către noi.

– Cu ce sau prin ce se va deosebi acest Supermarket de altele similare din Arad?

– Eu zic că prin multe, începând cu amenajarea sa și terminând cu diversitatea, abundența de produse și, lucru deloc de neglijat, prin prețurile extrem de accesibile ale acestora.

– Câte raioane va avea complexul?

– Multe: de carne și produse din carne, de lactate, de dulciuri, de băuturi, de cafea, de cosmetice și altele, toate, mai puțin raionul de mezeluri funcționând în regim de autoservire.

– Așa, de curiozitate, ce suprafață va avea magazinul?

– În jur de 300_mp, ceea ce spune multe despre cum va arăta el, servirea fiind asigurată de un număr de 12 angajați. Mi-aș permite să mai precizez că alimentara va funcționa după orarul: **zilnic 7-23, iar sâmbăta și duminica între orele 8-16 și respectiv 8-13.**

– Mulțumim pentru interesantele informații oferite și ... vânzare cât mai bună!

M. DORGOȘAN
Foto: AL. MARIANUȚ

Examen final pentru încă 45 consilieri de probațiune

Început în octombrie 1999, Cursul de PREGĂTIRE ÎN DOMENIUL PROBAȚIUNII" a luat sfârșit ieri prin examenul final. Aradul a fost primul județ în care s-a organizat experimental un program pilot în acest domeniu al probațiunii, care în Marea Britanie funcționează de 120 de ani. „Sperăm ca pe timpul vacanței parlamentare Guvernul să emită o Ordonanță care să legifereze sistemul de probațiune în România. În prezent centrele experimentale în acest domeniu funcționează în baza unor ordine ale ministrului de justiție, Valeriu Stoica și a legilor în vigoare", a spus la conferința de presă organizată ieri, Ioan Durnescu, manager strategie educațională la Serviciul de Probațiune din Ministerul Justiției. La conferința de ieri au mai participat: Horea Oprean - președintele Tribunalului Arad, Kate Jones, ofițer de probațiune din Marea Britanie, Dalina Groza, coordonatoarea proiectului, Gianina Ungurean, coordonatoarea Centrului Experimental de Probațiune Arad, Viorel Pașca, de la Facultatea de Drept din cadrul Universității de Vest din Timișoara, Ramiro Mancaș de la aceeași universitate, Octavian Năstase, director general al Centrului regional pentru educație la distanță din Timișoara.

La cursul finalizat ieri, au fost înscriși 45 de cursanți din șapte județe, 16 fiind din Arad.

F. TRUȚ

MIERCURI, 12 IULIE 2000

TVR 1

7,00 Matinal național
11,20 TVR Cluj-Napoca
12,10 Felicity - rel.
13,00 Secolul XX văzut de David Frost
14,00 Jurnal
14,15 CiberFan
14,30 Doi catâri pentru micuța Sara - f., rel.
16,15 O vedetă ... populară
17,30 Orice e posibil - s.
18,00 Impas în doi
18,30 Blossom - s.
19,00 Avanpremieră Știri
19,05 Corect
19,15 Sunset Beach - s.
20,00 Jurnal * Meteo
20,45 Sport
20,55 Felicity - s.
21,45 Recurs la morală
22,30 Jurnalul Academiei Cațavencu
22,45 Contele de Monte Cristo - aventuri, Franța, 1998 - partea a doua
23,40 Jurnalul de noapte
0,45 Cafe Corso

TVR 2

7,00 Domnișoara Andrea - rel.
7,50 Femeia misterioasă - rel.
8,40 Omul și muzica - rel.
9,30 Trupa DP 2
12,30 Arca lui Noe - rel.
13,00 Desene animate
13,30 Virtuozi ai instrumentelor populare - rel.
13,45 Toți, împreună
14,45 Știri
14,50 Puls 2000 - rel.
15,40 Veni, video, vici! - rel.
15,55 E dreptul tău! - rel.
16,25 Nouă meșteri mari
16,45 Domnișoara Andrea - s.
17,35 Femeia misterioasă - s.
18,30 Telejurnal TVR 2
19,00 Știri bancare. Meteo
19,05 Iarba verde de acasă
19,40 Un studio în căutarea unei vedete - dramă, România, 1989
21,15 Mit și istorie
22,00 Călătorind prin țară
22,15 Poliție judiciară - s.
23,05 Știri
23,10 Omul și muzica
0,05 TVM Mesager

PRO TV

7,00 Bună dimineața, Pro TV e al tău!
10,00 Tânăr și neliniștit - rel.
10,50 Doi polițiști și jumătate - s. rel.
11,35 Conan aventurierul - s.
12,00 Din dragoste pentru un copil - f., rel.
14,15 Specialiștii - s.
15,10 Protectorii - rel.
16,00 Tânăr și neliniștit - s.
16,50 Sens unic
17,00 Știrile Pro TV
17,30 Al șaptelea cer - s.
18,30 Seinfeld - s.
19,00 Știrile Pro TV
20,00 Crimă în alb și negru - suspans, SUA 1990
21,45 Știrile PRO TV
21,50 Chestiunea zilei pe scurt
(●) 22,00 Lumea lui Wayne - comedie, SUA, 1993
23,45 Știrile PRO TV
0,00 ProFM e aici!
0,30 Doi polițiști și jumătate - s.
1,30 Seinfeld - rel.
(●) 2,00 Vânătoare de naziști - dramă, coprod. 4,15 Știrile Pro TV
4,30 Babylon 5 - s.

TV ACASĂ

10,00 Știrile de Acasă - rel.
10,30 Acasă la bunica - rețete culinare - rel.
10,45 Căsuța poveștilor - rel.
11,00 Dragoste și putere - rel.
11,30 90-60-90 Fotomodele - rel.
12,20 Războiul pasiunilor - rel.
13,15 Guadalupe - s.
14,00 Femeia vieții mele - rel.
14,50 Antonella - s.
15,45 Milady - s.
16,35 Dragoste și putere - s.
17,00 Desene animate
17,10 Acasă la români - muzică populară
17,15 Acasă la bunica - rețete culinare
17,30 Trei femei - s.
18,30 Știrile de Acasă
19,05 Războiul pasiunilor - s.
20,00 90-60-90 Fotomodele - s.
21,00 Femeia vieții mele - s.
22,00 Vremea țiganilor - dramă, Iugoslavia, 1989
23,35 Paul McCartney - Anglia, 1991
0,00 Închiderea programului Acasă

ANTENA 1

7,00 Observator
7,55 Aerobic Show
8,00 Dimneați LaTine
10,00 Știri
10,30 Desene animate
11,00 Croazieră de lux - s., rel.
12,00 Scandalul - s.
13,00 Știri
13,15 Trei frați - aventuri, SUA, 1996
15,00 V.I.P. - s.
16,00 Suflet rebel - s.
17,00 Știri
17,20 Labirintul pasiunii - s.
18,10 Croazieră de lux - s.
19,00 Observator
20,00 Domnișoare de onoare - comedie, SUA, 1989
22,00 Observator
22,45 Ochi pentru ochi - acțiune, SUA, 1993
1,00 Pericol iminent - s.
2,00 Camila - s.

PRIMA TV

7,00 Milagros - rel.
8,00 Taifas
13,00 Milagros - s.
14,00 Cinemagia - rel.
14,30 Exploziv - rel.
15,00 Viper - s. rel.
15,55 Clip Art
16,00 Salvați de clopoțel - s.
17,00 Viper - s.
18,00 Focus
18,35 Impact
19,00 Cavalerul rătăcitor - s.
20,00 Afacerile sunt afaceri - dramă, Marea Britanie, 1987
21,45 Știri pe scurt
22,00 Dușmanul dușmanului - s.
23,00 Detectivi de elită - s.
23,55 Clip Art
0,00 Focus - rel.
0,30 Impact - rel.

TELE 7 ABC

7,00 Bună dimineața, România!
9,00 Dați vina pe Corina - rel.
10,30 Economic ABC - rel.
10,45 Gura lumii - rel.
11,00 Senzațional - rel.
12,00 Măștile puterii - rel.
13,00 Ora unu a venit
13,15 Măștile puterii - rel.
14,00 Primul pas - rel.
15,30 Tinerețe fără bătrânețe
16,00 Post Meridian
17,00 Dați vina pe Corina
18,00 Documentar
19,00 Telejurnal
19,45 Economic ABC
20,00 Gura lumii
20,15 Documentar
21,00 Senzațional cu Dan Diaconescu
22,00 Reporter Tele 7
22,30 Telemedicina
0,00 Nopți albe
1,00 Ora unu a venit
1,15 Concert
1,45 Telejurnal - rel.
2,30 Economic ABC - rel.
2,50 Gura lumii - rel.

TV ARAD

7,00 Observator
7,55 Aerobic show
8,00 Dimineți LaTine
10,00 Știri TVA - rel.
10,30 Bărbați în negru - s.
11,00 Croazieră de lux - s.
12,00 Scandalul - s.
13,00 Știrile amiezii
13,15 Trei frați - aventuri, SUA, 1995
(●) 15,00 V.I.P. - s.
16,00 Suflet rebel - s.
17,00 Știri
17,15 „Vouă"
17,20 Divertisment
18,00 Emisiune în limba bulgară
18,20 Anunțuri
18,30 Știri TVA
19,00 Observator
19,55 „Vouă"
20,00 Domnișoare de onoare - comedie, SUA, 1988
22,30 Știri TVA
În continuare program identic cu cel al Antenei 1

TV INTERSAT

8,55 Deschiderea programului
9,00 Farmacia de serviciu - s., rel.
9,30 Mistere, farmece și miracole - rel.
14,00 Safari
14,30 Radical power
15,00 Neon Rider - s. rel.
16,00 Desene animate
16,30 Căile ferate britanice
17,00 Emisiune în limba maghiară
18,00 Obiectiv economic
18,15 Comorile lumii
18,30 Haideți să ne jucăm!
18,45 Știrile Intersat
19,30 Neon Rider - s.
20,30 Farmacia de serviciu - s.
21,00 Mistere, farmece și miracole
21,20 Preciosa - s.
22,00 Arșiță mortală - film
23,30 Știrile Intersat - rel.
0,00 Erotica
1,00 Închiderea programului

HBO

10,00 Luna ucigașă - acțiune, SUA, 1999
11,30 Dragă, am micșorat copiii - s.
12,15 Lucruri foarte rele - suspans, SUA, 1998
14,00 Urma scapă turma - acțiune, SUA, 1997
15,45 Prețul libertății - dramă, SUA, 1998
17,45 Spawn - arma dreptății - SF, SUA, 1997
19,30 Înțelegerea - comedie, SUA, 1999
21,00 Houdini - dramă, SUA, 1998
22,45 Stargate - s.
23,30 Noaptea dintre bine și rău - thriller, SUA 1997

PRO TV INTERNATIONAL

0,00 Știrile Pro TV
1,00 Chestiunea zilei pe scurt
1,10 Chestiunea zilei
2,50 Revista presei
3,00 Știrile Pro TV
3,10 Profit
3,15 P(r)oezia
3,20 Acasă la bunica - rel.
4,15 Acasă la bunica
4,30 Viața bate filmul
5,15 Acasă la români
5,30 ProFm e aici!
6,00 Știrile Pro TV
6,30 Știrile de Acasă
7,00 Bună dimineața, Pro TV e al tău!
10,00 Închiderea programului Pro TV Internațional

ATOMIC TV

7,00 Selector
10,25 Reactor - rel.
10,30 Cinematomic - rel.
11,00 Atomix cu Mircea - rel.
14,00 Interactiv
15,30 Proaspete și fierbinți
15,55 Reactor - știrile zilei
16,00 Rockada - rel.
17,00 Selector
19,00 Atomix cu Tudor
21,55 Reactor - știrile zilei
22,00 Atomic Café
22,30 Selector
23,00 Metropolis
0,00 Insomnia

RADIO ARAD & RADIO CONTACT (99,1 MHZ)

5,00-8,00 Lupta cu somnul
8,00-10,00 Bună dimineața, Arad!
10,00-12,00 Tovarășii mei
12,00-14,00 Pulsul zilei
14,00-15,00 Radio Magazin
15,00-17,00 Contact FM
17,00-18,00 Lumea voastră
18,00-19,00 Jocul muzelor
19,00-19,30 Bună seara, Arad!
19,30-20,00 Viața spirituală
20,00-20,15 Fantu Fiesta
20,15-22,00 Seară de seară
22,00-24,00 Fair play
24,00-01,00 La ceas de blues în delfinariu

RADIO PRO FM (92,1 MHz)

1,00-2,00 FABRICAT ÎN ROMÂNIA cu Andrei Gheorghe; 2,00-3,00 TONOMATUL PRO FM cu Cristi Dicianu
0,00-5,00 MUZICĂ; 5,00-5,30 Buletin de știri la fiecare sfert de oră; 5,30-8,00 PRO FM PÂNĂ LA UNU cu Nono Semen și Laura Călăceanu; 7,00-10,00 PRO FM PÂNĂ LA UNU cu Cătălin Lăpușcă; 10,00-13,00 PRO FM PÂNĂ LA UNU cu Mihai Dobrovolschi
13,00-14,00 13-14 cu ANDREI cu Andrei Gheorghe; 14,00-17,00 PROTIM PRO FM cu Cristian Pavel; 17,00-19,00 ARBEMA PREMIUM MUSIC cu Cătălin Lăpușcă
19,00-22,00 ASCULTĂ-ȚI MUZICA cu Adi Moisescu; 22,00-23,00 PRO FM EXPLORER cu Mihai Gurei; 23,00-1,00 RONDUL DE NOAPTE cu Răzvan Exarhu

RADIO TIMIȘOARA

6,00 Ceasurile dimineții
8,00 Muzică populară cu dedicații
9,00 Cânt din suflet
10,00 De zece ori România
11,00 Gramofon
12,00 Miez de zi la polul vest
13,00 Emisiune în limbile minorităților
16,00 Radio cocktail
18,00 Actualitatea radio
18,10 Piti show
19,00 Radiojurnal; 19,15 Bilet de voie
20,05 Călătorie în lumea poveștilor
20,15 Autohton pop rock
21,00 Curierul de seară
Știri: 6,00; 7,55; 9,00; 11,00; 12,50; 17,00; 20,00; 21,00; 21,55.
Radiojurnal: 7,00; 16,00; 19,00.

RADIO SEBIȘ

6,00 Matinal „21"
9,00 Alo, tu alegi!
10,00 Cafeaua de zece
12,00 Magazin „21"
14,00 Astăzi te sărbătorim - muzică populară și dedicații
15,00 Secvența „21"
18,00 La mulți ani! - dedicații muzicale
19,00 V.I.P.
20,00 Expresul de seară
22,00 Club „21"
0,00 92,1 Insomnii

SOCIAL DEMOCRAȚIA - SOLUȚIE SAU NU PENTRU ROMÂNIA DE AZI

Întrebarea la care ne propuneam să răspundem în ediția trecută se referea la posibilitatea și oportunitatea unei politici social democrate azi în România. Sigur că, în orice societate umană liberă, orice este posibil, important este ca membrii acelei societăți să dorească acel ceva. În acest context trebuie să acceptăm și posibilitatea ca în următorii patru ani România să fie condusă de sociali democrați. Problema esențială este însă dacă este sau nu de bun augur o astfel de conducere în România de azi? Altfel spus, este benefică pentru poporul român o politică social democrată în această etapă de dezvoltare a României sau nu?

Credem cu toată tăria că răspunsul la această întrebare este unul negativ și că în situația de azi a României nu social democrația este soluția. Prin această afirmație nu înțeleg că social democrația este un sistem politic de tip „rău" sau că ar fi totuna cu sistemul comunist etc. Nu, ci cred doar că acum în România nu este timpul social democrației. Cu siguranță că această afirmație trebuie și argumentată. Neavând pretenția că sunt deținătorul adevărului absolut, ci doar că sunt un cetățean român (și nu un „simplu cetățean" cum îndeobște se utilizează azi și asta deoarece cetățeanul nu este „simplu" ci este Măria Sa CETĂȚEANUL, cel din a cărui muncă și activitate există orice structură statală, cel care, la capătul zilei suportă totul și duce în spatele său societatea cu, probabil, mai multă aplecare spre fenomenul politic. Iată, deci, care sunt posibilele argumente. Social democrația promovează, în toată lumea, o politică relaxată, în care statul are rolul nu numai de „veghetor" al dezvoltării societății dar și acela de a hotărî în multe din problemele sociale și economice, deținând și un important procent din capitalul existent pe acea piață. Social democrația promovează o protecție socială generalizată la nivelul întregii societăți, trebuind să fie capabilă a o suporta. Or, este clar că o asemenea politică poate fi aplicată numai într-o țară unde există deja o structură capitalistă bine definită corelată cu o mentalitate adecvată și cu o bunăstare generală pe măsură. Nu aceasta este situația de azi în România. Sigur că ar putea fi voci care să susțină că trecerea de la un sistem totalitar, centralizat, cum a fost cel comunist, spre sistemul capitalist trebuie să se facă treptat prin ajutorul puternic definit al statului, că schimbarea mentalităților se face în timp și nu brusc. Poate fi acceptată o asemenea idee cu, condiția, ca România să fie singură pe Terra și să se raporteze la un nivel social, economic și politic gândit ca un plan ideal. Din păcate (sau poate din fericire) România nu este singură pe Terra și, pentru a exista, trebuie să se integreze în concertul națiunilor dezvoltate. Or, în acest context, în timp ce noi vom clădi pas cu pas capitalismul social, având statul ca un „tătuc" binevoitor și atoatestiutor, celelalte state se vor dezvolta în continuare și nu numai că vom menține distanța dintre noi dar cu siguranță aceasta se va mări. Și asta deoarece cu cât o societate se maturizează cu atât trece prin experiențele sociale mai rapid, găsește soluții de rezolvare și de adaptare mai simple și mai eficiente. Altfel spus, vom ajunge în 20 de ani la nivelul Comunității Europene de acum și nu la cel la care va fi ajuns Comunitatea Europeană atunci. Vom crea în acest fel o stare continuă de tranziție spre un ceva de care, de fapt, ne vom depărta cu fiecare zi. Încercând o posibilă comparație simplă, ar fi cam așa: atunci când te-ai hotărât să trăiești într-o altă țară, alta decât cea în care te-ai născut, te-ai maturizat și te-ai format, poți alege două soluții: una este să înveți rapid, la cursuri intensive, limba țării respective, să te adaptezi rapid, chiar împotriva dorințelor tale, la obiceiurile acelei țări (că nu te-a obligat nimeni să te duci acolo), aruncându-te în lupta socială și asumându-ți conștient riscurile insuccesului, pentru a te putea integra rapid în societate și a putea să-ți câștigi existența de zi cu zi și, mai apoi, locul social pe care îl meriți, sau, poți opta pentru o cale mai sigură, poți studia ani în șir limba acelei țări, cultura ei, până când le stăpânești foarte bine, dar în o atare situație trebuie să ai în bancă banii din care să supraviețuiești în acest timp, că dacă nu ai aceste resurse materiale, vei constata, cu surprindere, că atunci când știi totul despre acea societate și ești gata să te integrezi cu succes, tocmai ai murit de foame. Abia după ce ți-ai asigurat resursele materiale pentru o minimă existență poți începe să aprofundezi cultura și obiceiurile locului, iar după ce ai câștigat un loc bine definit în acea societate poți emite pretenții și judecăți de valoare asupra acesteia.

Iată de ce consider că nu acum este vremea social democrației în România și mă mir că aceia dintre oamenii politici seriosi care practică social democrația în România nu realizează pericolul compromiterii politice deoarece, dacă vor ajunge la putere vor avea două soluții: sau să aplice principiile social democrației și atunci va trebui să rezolve problema resurselor materiale și spirituale pentru susținerea acestora, rezultatul fiind un fiasco total, sau vor practica un alt tip de politică, dură, de dreapta și în acest caz vor compromite ideea de social democrație.

Ce va fi vom vedea că așa a zis și orbul.

În acest fel cred că am ajuns aproape de cea din urmă problemă pe care ne-am propus să o analizăm și anume, acea privind efectiv ce s-a întâmplat la alegerile locale din Arad, respectiv la structurarea instituțiilor administrației locale.

Dar despre toate acestea într-o ediție viitoare.

MARK ARĂDEANUL

LA RĂSCRUCE DE VÂNTURI ...

(Urmare din pagina 1)

Câștigul pentru politica românească ar fi enorm. În primul rând, s-ar crea un pol liberal puternic care ar putea fi opus PDSR și, în general, forțelor de stânga. În al doilea rând, s-ar trece peste o barieră formală în privința alianțelor sau a fuziunilor. Un partid liberal se unește cu un partid social-democrat, dar cu vederi liberale. Și nici măcar nu cred că se poate vorbi de un compromis. Cel puțin în acest caz. Pentru că atât liderii, cât și programul ApR au demonstrat mereu o înclinație spre ideile liberale, ceea ce ușurează depășirea prejudecăților doctrinare. Mai mult, exceptându-l pe Ion Iliescu și alți câțiva lideri bătuți în cuie în doctrine socialiste, în România oricine poate fi liberal, desigur cu unele atenuări social-democrate. Liberali sadea au mai rămas doar vechii seniori ai partidului (cum ar fi Dan Amedeo Lăzărescu) și câțiva „lupi tineri" precum Patriciu, Tăriceanu sau Horia Rusu. Aceștia oricând însă lasă doctrina în urmă dacă niscaiva interese le surâd dintr-o anume combinație.

Tocmai existența acestui pol ultraliberal dur în cadrul PNL pune în cumpănă existența partidului și eventuala alianță cu ApR. Din diverse motive, nucleul dur se opune alianței cu un partid aflat sub zodia unei ***„ploi de stele"*** (pe umeri) și nu ușor îi va fi lui Valeriu Stoica și grupului pe care îl conduce să-și convingă adversarii din partid. În același timp, V. Stoica are de luptat și cu pretențiile ApR. T. Meleșcanu nu vrea să renunțe la candidatura la președinție (din păcate!), deși T. Stolojan îl devansează net în sondaje. În cazul de față intervin vanitățile, iar interesele partidului și ale țării cad în plan secund. T. Stolojan ar fi candidatul care l-ar putea bate pe Ion Iliescu, iar Meleșcanu ar putea rămâne în postura de premier. Aceste speculații se discută în întâlnirile dintre cele două partide. Și în presă, evident.

Un lucru este sigur: PNL se află în fața unor mișcări fundamentale pentru viața partidului. Aseară a avut loc ședința Biroului Permanent al PNL, în care s-au discutat toate combinațiile posibile în care poate intra PNL, s-au cântărit șansele fiecărei combinații și s-au propus variantele care vor fi discutate în Consiliul Național al PNL care va avea loc la sfârșitul săptămânii. Acum și aici am discutat doar varianta alianței PNL cu ApR. O variantă care ar aduce un alt fel de gândire în politica românească. Un mod de a gândi pragmatic, eficient (și, de ce nu, în interesul țării) care să treacă peste principii învechite și să aducă un nou suflu, modern, în politica românească. Pentru că este clar pentru toată lumea, politica românească trebuie să se schimbe. Și, odată cu ea, și politicienii. Tertium non datur...

CONSILIUL JUDEȚEAN ARAD
DISPOZIȚIA NR. 227
din 10 iulie 2000

Privind convocarea Consiliului județean Arad

Președintele Consiliului județean Arad,

În temeiul prevederilor art. 65 alin. 3 din Legea nr. 69/1991 a administrației publice locale, republicată,

DISPUNE:

Articol unic. Consiliul județean Arad se convoacă în ședință în data de 21 IULIE 2000, ora 12,00, cu următoarea

ORDINE DE ZI:

1. Proiect de hotărâre privind stabilirea funcțiilor publice pentru aparatul propriu al Consiliului județean Arad.
2. Proiect de hotărâre privind modificarea Hotărârii nr. 1/1999 a Consiliului județean Arad privind stabilirea unor taxe județene.
3. Proiect de hotărâre privind modificarea Hotărârii nr. 33/2000 a Consiliului județean Arad privind înființarea Serviciului public județean de promovare turism și liberă inițiativă.
4. Proiect de hotărâre privind completarea Hotărârii nr. 48/2000 privind adoptarea bugetului Consiliului județean Arad pe anul 2000.
5. Proiect de hotărâre privind acordarea de înlesniri de plată Societății comerciale ARIS S.A.
6. Proiect de hotărâre privind modificarea art. 1. din Hotărârea nr. 50/97 a Consiliului județean Arad privind înființarea Comisiei pentru protecția copilului.
7. Proiect de hotărâre privind numirea membrilor AGA la S.C. Aeroportul Arad S.A.
8. Diverse.

PREȘEDINTE,
CAIUS PÂRPALĂ
(1515469)

• KLUDI •
Dă forma apei

Produsele renumitei firme germane
Acum și în Arad

Prin SC INSTAL IMPEX SRL
Distribuitor autorizat pentru zona de Vest
Depozit: str. Dorobanților nr. 55 tel.: 057/211292
Magazin: str. Episcopiei nr. 24 tel.: 057/270091
Oferta noastră mai cuprinde:
- Țevi și fitinguri din cupru - SANCO - Ø15-Ø28
- Țevi mulistrat PeX-Al-PeX-HAKA - și accesoriile aferente
- Fitinguri zincate 3/8'' - 2'', curbe sudură trase 3/4'' - 2''
- Țevi și fitinguri din PVC, PE, PP pentru rețele de apă și canalizare
- Dedurizator FLODRAVIN 3000
- Căzi, cabine pentru duș, rezervor WC LAGUNA și GEBERIT
- Corpuri încălzire din oțel - DUNAFERR - pompe GRUNDFOSZ
- Tuburi izolatoare pentru țevi - THERMAFLEX -
- Robineți cu sferă pentru apă și gaze 1/2'' - 2''
- Coliere țeavă cu diblu 3/8'' - 2''; Ø15-Ø219
- Contoare Zenner la preț de fabrică

NU UITAȚI!
NOI VĂ OFERIM PRODUSE DE CALITATE LA PREȚ DE IMPORTATOR

DUPĂ „POTOP", DESPRE ALEGERI

Poșta paginii politice

Dl. Nicolae Danciu face afirmații pertinente în legătură cu alegerile locale, în speță privind absenteismul.

„Alegerile la români"

A trecut și primul tur al alegerilor locale. Despre prezența alegătorilor la urne, ce se poate spune? Groaznic de slabă.

Deși mulți invocă, și pe bună dreptate, dezamăgirea produsă de partidele politice, nu cred că aceasta este principala cauză a absenței de la urne.

Dacă suntem nemulțumiți și nu mergem la vot, nu avem posibilitatea de a modifica nimic. Numai prin vot, lucrurile se pot schimba. Apropo de prezență. Cei mai mulți dintre cei ce au votat sunt pensionari. Ei nu sunt dezamăgiți? Nu sunt bătrâni și bolnavi? Cu toate acestea, au ajuns la secțiile de votare. În schimb, tineri am văzut mai rar.

Un alt argument al neprezentării la urne: a fost o zi frumoasă și caldă de vară. Am văzut și unele titluri în presă, de genul: «Între a sta cu burta la soare și a vota, tinerii au ales prima variantă.» Ca și cum prima ar exclude-o pe cea de a doua, sau nu ți-ar fi ajuns, hai să zicem, 30 de minute pentru a-ți exercita dreptul, după care puteai pleca și pe Coasta de Azur. Nu știu când ar trebui fixate alegerile pentru ca vremea să nu mai împiedice prezența alegătorilor la urne. La generale, în noiembrie, va fi prea frig, acum a fost prea cald, altă dată va ploua etc. Motive se găsesc totdeauna.

Adevărata cauză a absenteismului cred că este mentalitatea pe care tot mai mulți dintre noi o manifestă. «Lasă să meargă alții, că sunt aleși și fără mine». Este normal ca primarul unui municipiu să fie ales de 35-45% dintre cei cu drept de vot? În curând, s-ar putea ca Parlamentul și Președintele să fie aleși de o mână de oameni. Dar la ce bun să se mai cheltuie sume foarte mari pentru organizarea alegerilor, când se poate alcătui o comisie de câteva zeci de persoane care să ne aleagă conducătorii.

Dacă și la următorul tur de scrutin și la generalele din toamnă prezența va fi la fel de redusă, s-ar putea spune, parafrazând o celebră reclamă: «Români, dormiți liniștiți. Cineva votează pentru dumneavoastră!»"

În ceea ce mă privește, eu cred că adevărata cauză a absenteismului nu este o anume mentalitate, ci dezamăgirea oamenilor față de prestația politicienilor. **Oamenii nu zic „lasă votează alții pentru mine", ci, mai degrabă: „toți sunt tot un drac" sau „nu-i mai bun unul ca celălalt" și în concluzie mai zic: „nu-mi pierd eu vremea la vot, la ce bun?".**

Sunt convins că odată și odată absenteismul va reprezenta un procent mult mai mic. Dar asta se va întâmpla abia atunci când oamenii vor constata că aleșii lor le-au îndeplinit măcar o parte din speranțe. Atunci când cetățeanul va căpăta încredere față de clasa politică. Iar pentru aceasta, clasa politică trebuie să demonstreze. Până acum nu s-a întâmplat.

Iar în privința reclamei cu „români, dormiți liniștiți", ați văzut și dvs. ce s-a întâmplat cu investitorii la FNI. Așa că, cel puțin deocamdată, mai bună ar fi reclama: „români, treziți-vă"!

I. IERCAN

POLIȚIST CU PREOCUPĂRI DE FERMIER

Dorin Farcaș, de 33 de ani, polițist la Gurahonț, a investit bani și două concedii la Honțișor într-o construcție de 20/8 metri, care nu este altceva decât un adăpost pentru o viitoare microfermă de porci.

În 1994-1995 a experimentat cum e să crești, **de unul singur**, 40 de capete de porci și a constatat că se poate și merită. **„La ora șapte dimineața hrănitul, adăpatul, curățatul erau munci încheiate"**.

Deocamdată, nu se grăbește să populeze adăpostul. **„Nu e rentabil la ora actuală. Sunt prea mari costurile cu furajele."** Nici desfacerea nu-i încurajează pe micii producători. Și asta e un motiv de amânare a investiției în creșterea animalelor. La ora actuală, preocupările lui Farcaș țin de găsirea unor variante cât mai bune pentru utilarea adăpostului: sistem de racorduri cu apă la fiecare boxă, decantoare pentru reziduuri etc.

De ce tocmai crescătorie de porci? Din răspunsul polițistului deducem că nici n-ar putea să se gândească la altceva: **„Chiar dacă creșterea porcilor nu ar fi rentabilă acum, aș mai aștepta. Nu m-aș reorienta spre alte activități."**

Dorin Farcaș spune că **„fiecare e liber să facă ce vrea"** și ca atare nu-l deranjează ce spun alții despre preocupările sale legate de fermă.

Terenul unde a amplasat construcția se află înafara satului; la o distanță de 1,5 km. Pentru că n-are cum să facă față și serviciului și hobby-ului, Farcaș a construit o clădire lângă fermă, care să servească drept locuință pentru îngrijitorul pe care-l va angaja.

În zonă, la mică distanță, un alt locuitor din Gurahonț și-a construit o microfermă de porci, care deja e populată.

Interesant este că ambii proprietari locuiesc la bloc în Gurahonț. Dorin Farcaș este de părere că pe omul de la țară trebuie să-l preocupe pământul și animalele, pentru că doar așa are asigurat traiul zilei de mâine.

TEODORA MATICA
Foto: **ONORIU FELEA**

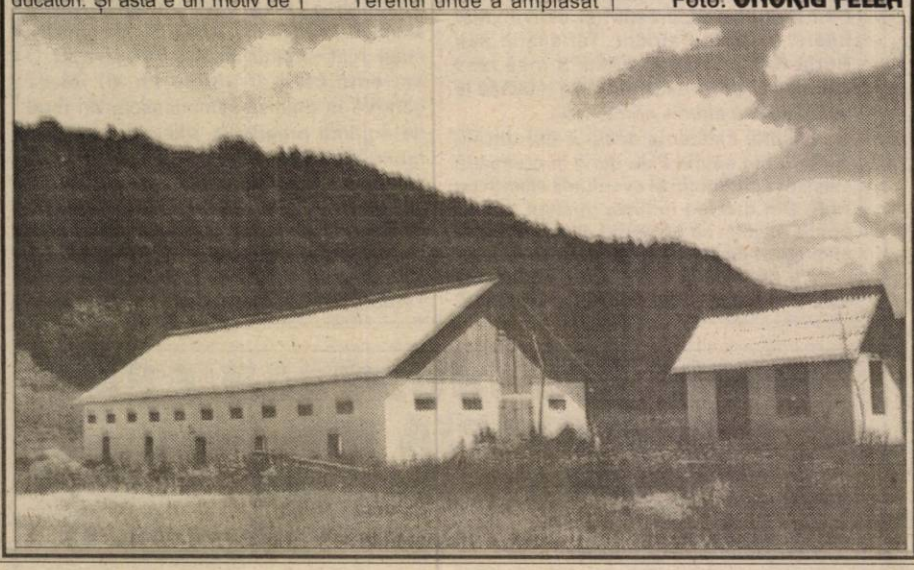

Parcul Dendrologic din Gurahonț

„PĂȘUNE PENTRU PORCI ȘI CAPRE"

De peste 40 de ani, în Gurahonț Parcul Dendrologic este unul dintre punctele de reper ale localității. Cu o întindere de patru hectare, parcul are peste 2500 de specii de arbori, dintre care unele foarte rare. Până în 1991, a aparținut Primăriei Gurahonț. Din acel an a intrat în administrarea Institutului de Cercetări Montane „Cristian" Sibiu, în ideea de a-l întreține în mod științific - ne-a spus primarul din Gurahonț, dl. **Ioan Gheorghe Florea**.

Institutul s-a angajat ca în perimetrul parcului să construiască o seră unde să cultive material săditor pentru amenajarea spațiilor verzi, material ce urma să fie valorificat celor interesați. Doar planuri. În practică nu a fost pusă nici cea mai mică intenție. Ba mai mult: dacă Primăria a făcut puțin, Institutul n-a făcut nici măcar atât. Așa că parcul a ajuns aproape o paraginã. Un loc de interes național, cunoscut chiar și în străinătate, s-a transformat în **„pășune pentru porci și capre"**. La ora actuală nu are cine să alunge animalele din parc. Pentru că ultimul muncitor care se îngrijea de cele patru hectare a fost pus pe liber în toamna anului trecut. Să nu uităm că în momentul când Institutul a preluat domeniul, aici erau angajați un specialist și patru muncitori.

Primarul Florea recunoaște că nici când aparținea Primăriei, parcul nu a fost îngrijit la parametrii necesari. Nu putem spune că Institutul nu întreprinde cercetări. Atâta doar că ei cercetează reacția locului la bunul plac al naturii.

Constatând dezinteresul față de parc, primarul a căutat o soluție de rezolvare a problemei. La sfârșitul lunii martie, într-o audiență la Ministrul Agriculturii a prezentat situația parcului. Ținând cont că parcul a intrat în patrimoniul Institutului din Sibiu, nu poate reveni Primăriei Gurahonț decât prin hotărâre de Guvern. Deocamdată, Primăria așteaptă decizia Ministerului și în acest răstimp gândește planul de bătaie pentru repunerea parcului în circuit, în eventualitatea că va reveni Primăriei: atragerea de colaboratori pentru lucrările de întreținere, amenajarea clădirii administrative din incinta parcului și chiar o colaborare cu Universitatea de Vest „Vasile Goldiș", care s-a arătat interesată de acest loc.

TEODORA MATICA
Foto: **ONORIU FELEA**

La Covăsânț

UN PRIMAR DE DOUĂ ORI GOSPODAR

Primarul Dorin Simion Ciceu a obținut al treilea mandat, fiind votat de 60 la sută dintre covăsânțenii care s-au prezentat la urne. Oamenii l-au ales din nou pe Ciceu, poate și pentru faptul că este un bun gospodar, atât la cârma comunei, cât și acasă. În puținul timp liber avut de când este primar, a reușit să-și încropească o adevărată micro-fermă zootehnică, cu zece vaci și un taur pentru reproducție. „Ziua de muncă începe la ora cinci dimineața cu mulsul animalelor și scosul lor la pășune. Laptele îl prelucrează soția mea, care este profesoară în localitate, produsele comercializându-le în Covăsânț și în piețele din Arad. Hrana animalelor o asigurăm de pe cele 10 ha de teren. Plăcerea mea cea mai mare e să lucrez pământul cu tractorul. În câmp uit de toată zarva de la primărie", spune Ciceu.

Principala preocupare de pe agenda primarului Ciceu în această perioadă este legată de retrocedarea terenului de la fostul IAS din zonă și a pădurilor de la Ocolul Silvic Radna, foștilor proprietari. „Până la toamnă comuna va reintra în posesia pădurilor comunale și urbariale. Tot până în toamnă se va măsura suprafața de vie de la IAS Barațca pentru cei care doresc să-și lucreze particular viile. Pe de altă parte, sperăm să finalizăm cât mai curând centrala telefonică cu fibră optică, să facem un pod și să extindem rețeaua de apă. În viitorul ceva mai îndepărtat am dori să introducem gazul metan. Din păcate, banii sunt puțini și trebuie să-i drămuim bine", a mai spus primarul din Covăsânț.

Între munca de la Primărie și cea din gospodărie Ciceu Simion Dorin are și un hobby: două măgărițe, foarte îndrăgite de întreaga familie. Ele răspund la numele de Rașela și Marcela...

FLORIN TRUȚ

Foto: ONORIU FELEA

Bibliotecara din Pleșcuța

Rostul omului

„SĂ MUNCEASCĂ PENTRU NIMIC"

Pe **Gheorghe Olari** l-am întâlnit în miezul zilei, la intrarea în Pleșcuța. Venea de la câmp, unde a împrăștiat niște brazde de fân. Purta pe umăr o furcă încărcată cu un snop de iarbă pentru animale. La 79 de ani, baciul se ține destul de bine. Doar ochii trădează tristețe. O tristețe generată de o întâmplare nefericită, petrecută în urmă cu trei ani, când Gheorghe Olari și-a pierdut din puteri. **„Atunci s-a răsturnat căruța în care mă aflam. Cositoarea a căzut peste mine și m-a zdrobit rău de tot."** Au urmat patru luni de spitalizare . Durerea rănilor fizice a fost accentuată de durerea neputinței. **„Sănătatea-i puțină, neputința-i multă."** Cu toate că îi este greu să muncească, omul nu se dă bătut și face cât poate. Consideră că rostul omului pe pământ este **„să muncească pentru nimic"**.

T. MATICA
Foto: **ONORIU FELEA**

PESCARII DIN PESCARI VOR AVEA... OBIECTUL MUNCII

Pe partea dreaptă a Crișului, la o distanță de șase kilometri de Gurahonț, se află satul Pescari. Inițial satul a avut vatra pe dealul din apropiere, în locul numit Mizeș. Cu timpul, oamenii au coborât din vârf de deal în lunca Crișului, unde groful Bosneag a vândut locuri de casă. Lunca era ocupată de trei heleștee cu pește: unul de cinci hectare, altul de opt și cel mai mare, de 22 de hectare. După consolidarea așezării pe malul Crișului, dată fiind existența heleșteelor bogate în pește, sătenii au rebotezat satul cu numele de astăzi: Pescari. Cu siguranță pescuitul era una dintre îndeletnicirile practicate de localnici. Cel puțin până în 1962, când cele trei pescării au fost desființate de tăvălugul colectivizării. Heleșteele care se întindeau pe suprafețe mai mari au fost transformate în teren arabil. Așa au rămas până astăzi. Celui de cinci hectare i-a fost redată destinația în acest an prin grija unui nepot al actualei proprietare - Rozalia Lascău. Heleșteul a fost populat cu pește și după ce puietul va ajunge la maturitate, locul va fi tocmai nimerit pentru... pescuit. Și celelalte două heleștee aparțin aceleiași proprietare. Dacă o vor ține baierele pungii, intenționează să le reamenajeze și pe acestea. Care ar reda locului specificul inițial și care ar fi un punct de atracție turistică.

TEODORA MATICA
ONORIU FELEA

S.C. „TEBA" S.A. Arad

Organizează licitație pentru vânzarea de cărămidă din demolări.

Licitația va avea loc în data de 14.07.2000, ora 10,00 la sediul societății din str. Patria nr. 14.

Informații suplimentare se pot obține de la d-l Eugen Hatcu - tel. 094/773.810.

Administrator
COSMIN SICORA
(1515470)

Foto: AL. MARIANUȚ

Cultură de porumb afectată de secetă în satul Horia

PARFUMURILE - O DESFĂTARE PENTRU SIMȚURI

Statisticienii au ajuns la concluzia că, de cele mai multe ori, cu diferite ocazii, bărbații și femeile își fac cadou parfumuri sau apă de toaletă, considerând probabil că tocmai aceste arome plăcute vor crea starea de spirit adecvată unei zile deosebite. Trebuie să recunoaștem că au dreptate.

Pentru că s-a demonstrat științific că aromele îmbătătoare pot suci capul oricui. Și, la urma urmelor, în primul rând, cel care hotărăște dacă doi oameni se potrivesc unul cu celălalt este nasul. Și tot el spune și dacă cei doi se pot plăcea.

CUM NE INFLUENȚEAZĂ MIROSURILE SENTIMENTELE

De ce oare mirosurile sunt atât de strâns legate de sentimentele noastre? În jur de 10 milioane de celule dezvoltate superior cu 80 de milioane de perișori olfactivi aflate pe suprafața mucoasei nazale servesc drept sistem conductor spre creier. Iar acolo, în anumite zone, mirosurile, asemenea unor mesaje, sunt transmise mai departe și interacționează în mod spontan cu sentimentele. Acesta este motivul pentru care se consideră că mirosurile pot crea diferite stări de spirit.

ALEGEȚI PARFUMUL DUPĂ DISPOZIȚIA DUMNEAVOASTRĂ

Sunteți o persoană plină de energie și optimism, sau sunteți înclinată spre tristețe

și melancolie? Puteți exprima aceste stări de spirit prin intermediul mirosurilor rafinate. Trebuie doar să alegeți parfumul potrivit.

Azi vă oferim un mic îndreptar pentru a vă face mai ușoară alegerea parfumului.

Dacă sentimentele dumneavoastră sunt de **iubire**, vi se potrivește un amestec de **arome florale și orientale**, ca de pildă „Cinnabar" (Estee Lauder), „Samsara" (Guerlain) sau „Allure" (Chanel).

Aveți chef de puțin **romantism**? Vi se potrivesc așa-numitele parfumuri ale gurmanzilor: **aromele de vanilie, scorțișoară sau măr**, care vă vor aminti de copilărie și, fără să vă dați seama, lumea vă va părea minunată. În acest caz vă recomandăm „Vanilla Fields" (Coty), „Casmir" (Chopard) și „Dune" (Dior).

Dimpotrivă, **aromele pure** sunt ideale dacă aveți nevoie de un **nou flux de energie** deoarece, datorită unor însușiri proprii numai lor, create de **nuferii albi sau de algele marine**, trezesc amintirea unui lac rece de munte și a prospețimii brizei mării. Folosiți atunci „Ck one" (Calvin Klein), „Feeling Free" (Escada Sport) sau „Sun Flowers" (Elisabeth Arden) dacă doriți să vă distrageți de la gândurile apăsătoare.

Vreți să faceți impresie celor din jur și **să fiți strălucitoare**? În acest caz aveți nevoie de un parfum, în același **timp puternic, floral și gingaș**. Cele mai potrivite sunt „White Linen Breeze" (Estee Lauder), „Eternity" (Calvin Klein) și „Sculpture" (Nikos).

CUM SĂ FIȚI SEXY LA ORICE VÂRSTĂ

Sherry Lehman, expert sexolog, este de părere că **„orice femeie poate fi sexy la orice vârstă, dacă își păstrează pofta de viață"**. Iată câteva sfaturi:

● Îmbrăcați-vă cu gust, nu deveniți sclavele „hainelor ușoare, de serviciu". O bluză puțin decoltată sau transparentă, combinație negru cu alb, sau pantaloni mulați pe pulpe cu o bluză moale, largă, care să se „lipească" doar pe sâni, sunt hainele comode și provocatoare în același timp.

● Îmbăiați-vă cât mai des și nu vă ștergeți. Așteptați ca apa să intre în piele. Acest tratament este mai bun ca orice cremă hidratantă.

● Nu vă lăsați părul la voia întâmplării. Firele tocite dau un aspect degradant înfățișării dvs. Atenție, părul lung este întotdeauna sexy dacă este bine îngrijit. Părul scurt, tuns băiețește, vă dă un aer riscant, de sobrietate și autoritate.

● Citiți romane de dragoste. Chiar dacă nu vă plac, o să vă întârâte să vă dovediți puterea de fascinație. Și, odată pornită, veți avea multe idei spontane.

● Nu schimbați prea des parfumurile, dar nici nu vă limitați doar la unul. Oricum, o femeie care folosește numai deodorant înseamnă că nu vrea cu adevărat să placă. Bărbaților le-a plăcut mereu să asocieze iubitelor lor un parfum de calitate.

● Când vreți să atrageți un bărbat, uitați de problemele casnice sau de serviciu. Ele pot „apărea" mai târziu, când el este deja „prins" și dispus să te ajute.

● Făceți-vă prieteni de sex opus. Nimic nu este mai profitabil decât să înveți cum reacționează bărbații în diverse situații. Apoi vă puteți mișca, vorbi, coafa, în funcție de ce ați observat că le place.

● Nu fiți ușor abordabile. O femeie sexy nu pică niciodată în brațele cuiva de la prima invitație.

CĂDEREA PĂRULUI

Tragedie în trei acte

Feminitatea a fost asociată întotdeauna cu „păr frumos", dar ce te faci când părul cade? Această cădere a părului am putea-o numi, fără teama de a greși: tragedie în trei acte...

■ **Primul act** poate începe

la pubertate. O pubertate cu o mătreață uscată care cade pe umăr. E tot ce poate fi mai dizgrațios. Lungimea actului întâi depinde de felul de secreție al glandelor sebacee.

■ **Al doilea act** se petrece la 20 de ani. Mătreața, în general, nu mai cade, dar la rădăcina părului se formează un strat gros. Când îți cad pe zi 30 de fire de păr, totul e normal, dar când pe pieptene se adună smocuri de păr, nu-i bine. Trebuie văzut care-i cauza.

■ **Al treilea act** începe odată cu rărirea părului: Din fericire, femeile nu cunosc chelia decât cu titlu de excepție.

E bine de știut că lungimea fiecărui act depinde de sex, de rasă (negrii au podoaba capilară mai bogată), depinde de profesiune (țăranii nu sunt cheli decât foarte rar, ceea ce nu se poate spune despre intelectuali. Simplist vorbind, lor, intelectualilor, li se adună sângele la creier; nu mai ajunge până la păr). Mai există și factorul genetic (chelia din tată în fiu). Mai depinde și de îngrijire.

Ce-i de făcut?

E o întrebare la care ați căutat, cu siguranță răspunsul citind cele câteva rânduri de mai sus. Un sfat de profesionist vi-l oferă, în această problemă, d-na **Mariana Catană** (Salonul de înfrumusețare „Inter"). Un păr îngrijit este un păr spălat la timp. Părul gras, contrar practicii încetățenite nu se spală cu așa-zisul șampon pentru păr gras. Nici cu substanțe detergente care vor declanșa seboreea ca reacție, ci cu un șampon pentru copii sau cu șampon pentru păr uscat. Părul uscat se spală cel mai bine cu două gălbenușuri, care se întind pe părul ud. Se freacă la rădăcină, în sens circular; se lasă câteva minute și se clătește cu apă călduță în care am pus câteva picături de oțet. Vara, părul se spală mai des pentru că glandele sebacee sunt mai active. Din cauza acestei superactivități apare acel miros pe care îl au oamenii de culoare. Seboreea îi apără împotriva arșiței.

Dacă părul cade fără cauze aparente, trebuie să mergeți la doctor, fiind mai mult ca sigur o chestie legată de glande.

Igiena părului trebuie să se transforme într-un act reflex. Luați obiceiul să vă periați părul seara și să masați pielea capului cu buricele degetelor. Mai e nevoie să adaug că pieptenul și peria (preferabil din păr de animal, nu din plastic) sunt produse individuale, ca și periuța de dinți?

Ignorând interesul suporterilor

F.C. UTA PUNE EMBARGO „ADEVĂRULUI"

◆ Prin vocea președintelui Lupaș și a „vicelui" Ienciu, „Bătrâna Doamnă" a intrat în „silenzio stampa" față de cotidianul nostru

În cursul dimineții zilei de ieri am poposit la sediul clubului UTA cu intenția realizării unui interviu cu antrenorul principal al echipei, Francisc Tisza și pentru obținerea programului jocurilor amicale pe care „Bătrâna Doamnă" le va disputa până la începerea campionatului. Două subiecte extrem de interesante pentru suporterii culorilor „alb-roșii", deoarece părerea lui Tisza vizavi de actualul moment al pregătirilor pentru noul sezon, precum și posibilitățile de a vedea la lucru echipa în jocuri amicale puteau da suporterului o imagine clară asupra situației în care se găsește gruparea lângă care tremură etapă de etapă. Din păcate, nu s-au putut realiza aceste două deziderate deoarece conducerea executivă a F.C. UTA ne-a îngrădit dreptul la informație.

Președintele Marin Lupaș și „vicele" Ioan Ienciu ne-au declarat poziția oficială a clubului, aceea de a intra în „silenzio stampa" față de cotidianul nostru. Astfel, conform ordinului conducerii, nici un angajat al clubului - conducător, antrenor, jucător, organizator de competiții etc. - nu va avea voie să dea nici un fel de informație ziarului nostru. Această măsură vine, conform celor spuse de conducătorii UTA-ei, **„în urma repetatelor atacuri la persoană care au discreditat imaginea clubului UTA"** apărute în cotidianul „Adevărul". Deși recunosc că aceste „atacuri" vin în urma stabilirii obiectivului pentru noul sezon, acela de salvare de la retrogradare din Divizia B în Divizia C, unul realist în opinia dumnealor, se uită că un asemenea obiectiv reprezintă o pată de rușine pe blazonul unui club de talia UTA-ei.

Motivând cu dezinteresul total al Aradului față de echipă, lucru de care nu putem să nu le dăm dreptate, conducătorii UTA-ei se consideră îndreptățiți să ia decizii care, iată, „pun la respect" în primul rând suporterul. Pentru că prin acest „silenzio stampa" față de cotidianul „Adevărul", UTA nu lovește atât în ziarul nostru, cât în cititori și implicit în suporteri, care vor fi văduviți de informații directe din curtea „Bătrânei Doamne". Se uită faptul că fotbalul a fost creat pentru omul care vine la tribună și își plătește biletul și nu pentru interese personale sau divergențe cluburi - presă.

DACIAN TODUȚA

NU AVEȚI DREPTUL SĂ ÎNGROPAȚI O LEGENDĂ!

Duckadam, Borugă, Popa, alții mii de suporteri ai UTA-ei de-o viață, toți sunt irealiști, nu se pricep la fotbal. Singurii „realiști" din Arad se cred Lupaș, Ienciu și acea gașcă de care s-au înconjurat cei doi. Apăruți în sportul-rege peste noapte, venind dintr-o lume care nu are nici o tangență cu fotbalul - dacă nu cumva s-or fi inventat mițele prin grajduri - cei doi au pus-o de o echipă privată. Atât Lupaș cât și Ienciu s-au purtat mieros cu noi, cei de la „Adevărul", pentru a se face cunoscuți. Am fost primii care i-am susținut și apreciat pentru investiția făcută, sperăm noi, atunci, în beneficiul fotbalului arădean. Pas cu pas, am trăit alături de cei doi drumul spre titlul național de juniori mari, pe care Aradul l-a obținut după mulți ani.

Vremea a trecut, cei doi „mielușei" au crescut, au început să viseze la mai mult, „beția puterii" întunecându-le, uneori, mințile. Așa au ajuns la UTA, spun ei, în calitate de salvatori. Și câte nu au promis ei la început: echipă de primă divizie,dragoste pentru culorile „alb-roșii" etc. Promisiunile lor și ale italienilor s-au dovedit a fi „praf în ochii lumii".

Treptat, cei doi au scăpat de toți fotbaliștii, mai mult sau mai puțin talentați ai „Bătrânei Doamne", făcându-le loc celor de la Romvest. Doar ei conduc ambele grupări. Și, ce contează că unii jucători „marca Romvest" nu ar avea loc nici în Divizia D, e marfa lor, e banul lor și pentru asta trec peste orice, nu au scrupule.

Am încercat să-i atenționăm că alunecă pe o pantă periculoasă, că mai devreme sau mai târziu vor da socoteală pentru „îngroparea" unei legende. S-au supărat. Cei doi se cred de neînlocuit, invincibili, pentru că au ceva bani. Ba chiar amenință în stânga și-n dreapta. E dreptul lor, dar, nu ne este frică. Am avut curajul să spunem întotdeauna lucrurilor pe nume. O vom face și de-acum încolo, chiar și fără acceptul prea puternicilor Lupaș și Ienciu.

Și încă ceva. Nu vom mai lăsa acest club de mare tradiție în fotbalul românesc, mult timp pe mâna lor. Pentru că riscă să dispară de pe fața pământului. Aici ne-au adus cei doi „romvestiști"..., să tremurăm pentru viitorul UTA-ei. Ei au un singur interes, să crească, să vândă și să obțină bani. Chiar și cu prețul „înmormântării" unui mit...

Doamne, iartă-i, că nu știu ce fac!

DANIEL SCRIDON

LEȘII NE-AU LUAT AURUL

▼ La sfârșitul săptămânii trecute, Polonia sau țara leșească, cum au denumit-o cronicarii, a găzduit două competiții de nivel european. Prima a fost Campionatul European de kaiac-canoe desfășurat pe lacul de la Poznan, unde a fost prezentă și flotila românească condusă de amiralul Ivan Patzaichin, în calitate de antrenor. Dacă el a fost, ca sportiv, cel mai mare canoist al tuturor timpurilor, de patru ori campion olimpic, cu o zestre de 30 de medalii la J.O., C.M. sau C.E., elevii săi n-au reușit să găsească pe pista de apă de la Poznan aurul europenelor. Astă pentru că într-una din probe i-au luat leșii, iar băieții noștri s-au ales doar cu argintul în probele de canoe (dublu și patru, pe distanțele de 500 și 1000 m). Așteptăm, însă, ca flotila să se întoarcă de la Sydney și cu medaliile care-i lipsesc de vreo trei ediții. Cele de aur, evident.

▼ Tot în Polonia, dar la Bydgoszcz, s-au derulat întrecerile grupei B a Cupei Europei pe echipe masculin, la care au participat sub culorile României și doi atleți arădeni de la Asociația Atletismul Arădean, condusă de președintele Sandu Ion. Este vorba de Gheorghe Gușet - locul doi la greutate și discobolul Ionel Oprea, clasat pe locul trei. În clasamentul final pe echipe România s-a clasat pe locul șase, cu 77,5 puncte, fiind devansată de Polonia, Ucraina, Olanda, Bulgaria și Slovenia. Dovadă că în atletism, doar cu câteva valori nu poți face o echipă.

▼ Înotătorii români au făcut valuri în piscina de la Helsinki, acolo unde au avut loc Campionatele Europene de natație. Cu un total de 14 medalii, între care 3 de aur, 6 de argint și 5 de bronz, România a ocupat locul șase pe națiuni, înaintea unor țări cu tradiție în acest frumos sport, precum Ungaria. Eroina delegației noastre a fost Beatrice Coada-Căslaru, triplă medaliată cu aur în probele de 200 m mixt, 200 m bras și componentă a ștafetei de 4x200 m liber. Cu această recoltă de medalii speranțele noastre se îndreaptă spre Olimpiada de la Sydney, unde înotul românesc ar putea cuceri primul aur olimpic, singurul care-i lipsește după cel mondial și european.

▼ La Wimbledon s-au bătut recorduri. Americanul Pete Sampras a câștigat a șaptea oară, în ultimii opt ani, egalând un record vechi de mai bine de 100 de ani, cel al englezului William Renshaw, câștigător de șase ori consecutiv, între 1881 și 1886, pentru ca doi ani mai târziu să învingă a șaptea oară pe iarba de la Wimbledon. Pentru Sampras acesta a fost al 13-lea titlu de Grand Slam, cu unul mai mult decât australianul Roy Emerson, unul din marii jucători ai anilor '60. Ce-i lipsește americanului este Marele Slam, adică primul loc în Australian Open, Roland Garros, Wimbledon și US Open, toate într-un singur an. Deocamdată, la acest capitol, recordul îl deține un alt australian, Rod Laver, care a reușit să câștige cele patru mari turnee în anii 1962 și 1969. De atunci, nimeni nu a mai reușit o asemenea ispravă.

▼ În Ungaria, la Szekesfehervar, românii au dat lovitura într-un sport în care nu ne-am prea văzut în ultimii ani. Este vorba de Campionatele Europene de pentatlon modern, disciplină ce presupune ca un sportiv să se întrecă la tir, scrimă, călărie, înot și cros. Nu e ușor, dar Nicolae Papuc a câștigat medalia de argint, cu 5.406 puncte, iar Adrian Toader pe cea de bronz, cu 5.378 puncte. Păcat că cel de-al treilea reprezentant al nostru a acumulat cu 2000 de puncte mai puțin, astfel în întrecerea pe echipe, România s-a clasat pe poziția a cincea, cu 14.125 puncte, după Rusia, Germania, Franța și Ungaria. Oricum, cele două medalii, de argint și bronz ne dau speranță relansării acestui sport și pe plaiurile noastre.

ALEX. CHEBELEU

◆ Foarte pe scurt ◆

CÂȘTIGĂTORII CONCURSULUI „EURO-ADEVĂRUL" ȘI-AU PRIMIT PREMIILE

☛ Cei cinci norocoși, decișI de „mâna" lui Helmuth Duckadam

Ieri, la orele prânzului, la sediul ziarului nostru, câștigătorii concursului „Euro-Adevărul" și-au primit premiile. Helmuth Duckadam i-a decis prin tragere la sorți pe cei cinci norocoși, din rândul celor 40 de taloane intrate în lupta pentru premii.

Câștigătorii au apreciat inițiativa ziarului nostru și doresc ca pe viitor să mai participe și la alte concursuri pe teme sportive. Dar, iată ce ne-au declarat premianții lui „Euro-Adevărul"...

Ion Dragoescu din Arad (un plin de benzină, oferit de SN Petrom): „Am o mașină veche, Dacie din '74 și nu prea merg cu ea. Cred că benzina asta o să mi-ajungă tot anul. Am participat la concurs cu 7 sau 8 taloane, dar nu m-am așteptat să câștig. Ideea concursului e bună și ne bucură, în special pe noi, cei care am câștigat, dar crește și prestigiul ziarului dvs. Nu sunt mare amator de sport, privesc meciurile, dar ascult și muzică, în același timp. Aș vrea să mai particip la astfel de concursuri."

Flavius Vasile Hrimiuc din Arad (500.000 lei, oferiți de SC „Comera"): „Nu am știut că am câștigat. Un prieten mi-a spus sâmbătă, vezi că ai câștigat. Am trimis trei taloane și acum aștept concursul din luna august cu multă nerăbdare."

Vasile Lazea din Arad (un echipament sportiv marca „Bieme", oferit de SC „Comaris-Bieme" SRL): „Am avut ceva speranțe la câștig, doar am avut trei taloane în finală. Sunt abonat al ziarului «Adevărul» și aș mai vrea să particip la concursuri pe teme sportive, în special, legate de fotbal."

Liviu Cioară din Arad (o minge de fotbal, oferită de SC „Queen Sport", premiu ridicat de fiul acestuia, Bogdan): „Tatăl meu a participat cu un singur talon la acest concurs și a câștigat. Sincer, ne-am așteptat să luăm un premiu. Vom participa și la viitoarele concursuri pe teme sportive."

Mihai Stana din Șepreuș (100.000 lei, oferiți de Helmuth Duckadam, premiu ridicat de fiica acestuia, Mihaela): „În numele tatălui meu vreau să-i mulțumesc d-lui Duckadam pentru premiul suplimentar oferit. M-a sunat tata și mi-a spus să cumpăr ziarul de vineri să văd dacă nu a câștigat ceva la «Euro-Adevărul». Am avut noroc și vreau să mulțumesc ziarului dvs. pentru inițiativă."

Ținând cont de succesul de care s-a bucurat concursul „Euro-Adevărul", dovadă cele aproape 700 de taloane primite la redacție, secția sport a ziarului nostru pregătește un nou atractiv concurs pentru începutul lunii august. Rămâneți pe recepție și cu ochii pe „Adevărul".

DANIEL SCRIDON

Pregătiri estivale

„PETROLIȘTII" PORNESC SPRE VALEA LUI LIMAN

În această după-amiază componenții divizionarei C, „U" West Petrom Arad își încep cantonamentul de vară. Locul de „încărcare a bateriilor" îl reprezintă mica stațiune Valea lui Liman (județul Timiș), zonă aleasă datorită bunelor relații pe linie ... petroliera, cu conducerea hotelului. Durata acestei pregătiri centralizate este de 10 zile, timp în care noua conducere tehnică a echipei, Ionuț Popa-Radu George-Alexandru Tamboi va încerca să pregătească într-un mod cât mai eficient echipa pentru dificilul sezon care o așteaptă.

„Principalul" Ionuț Popa s-a declarat mulțumit de starea actuală a jucătorilor, precizând un cantonament reușit. În cele 10 zile nu se va disputa nici un joc amical, însă vor avea loc 2 și 3 antrenamente pe zi, alternativ de la o zi la alta. Caracterul pregătirii va fi dozat astfel: 40% fizic, 30% tehnic, 30% tactic.

În încheiere vă prezentăm lotul de jucători care va face deplasarea, cu mențiunea că din cei cinci portari anunțați, la doi se va renunța în ultimul moment: Grozav, Sabău, Pătruț, Balint, Trifoi - portari, Radu George, Vasile Arman, Alb, Toduță, Biro, Lacsani, Copăceanu, Balas, Boloș, Munteanu, Varga, Tambor, Nini, Ștefăliga, Sârbuț, Bene, Vâleanu, Ardelean.

DACIAN TODUȚA

Ieri, în meci amical

UTA - ȘOIMII PÂNCOTA 10-0 (6-0)

Ieri după-amiază, pe terenul „F. Z.", UTA a susținut primul meci de pregătire din noul sezon în fața publicului arădean, adversară fiindu-i divizionara „D", Șoimii Pâncota.

În prima parte a jocului, antrenorul Francisc Tisza a introdus în teren ceea ce ar putea fi echipa titulară în campionat: Stoicescu-Mogoșanu, Zăha, Găman, Botiș, Panin-Baciu, Todea, Ciubăncan-Ciba, Mariș. Jocul s-a concentrat mult pe extreme, unde Panin și Ciubăncan, pe stânga, și Mogoșanu-Baciu, pe dreapta, au combinat foarte bine, trimițând baloane utile pentru colegii lor din atac. Golurile primei părți au purtat semnăturile jucătorilor: Mariș (2), Ciba (2), Todea și Găman.

După pauză s-au desfășurat două reprize a câte 25 de minute fiecare. În prima dintre ele, pentru Bătrâna Doamnă au evoluat: Huțan-Bier, Amzucu, Popete, Rus-Anca, Chiș, Gal, Drida-Fritea, A. Drăgan, pentru ca în cea de a doua să joace: Țapoș-Demian, Sighete, Bier, Rus-Anca, Ardelean, Mănăilă, Mărginean-Ianu, Bâlc. Au mai înscris: Drida (penalty), A. Drăgan și Ianu (2).

Pentru pâncotani au evoluat: Șerfezi-Ștefănuț, Pistrui, Porumboiu, Danci-Oprean, Diaconu, Georgiu, Bâlcea-Gherman, Anghel. Au mai intrat: Vasile, Pașca și Dragalina.

Au arbitrat: Dănuț Ologeanu jr.-Silviu Mocanu, Claudiu Tripa.

CĂLIN MNERIE

CSM Conar, la zi

● Trăgătorul arădean Marius Cenădan a semnat un contract de dublă legitimare între C.S. UTA și CSM Conar, cu o durată de 6 ani. Gruparea prezidată de Eugen Roman se obligă la plata indemnizațiilor de efort, premierea sportivului, asigurarea condițiilor de pregătire și participarea la competiții.

● Sâmbătă debutează, la Brașov, Balcaniada de tir. La întrecere, CSM Conar va avea mai mulți reprezentanți. Concursul se finalizează marți, 18 iulie.

● Lucia Mihalache a ocupat locul 11 la C.E. de tir-talere din Italia, rezervate seniorilor.

● După Topul 12 de la Buzău, secția de tenis de masă a intrat în vacanță. Din 24 iulie, echipa de băieți - medaliată cu bronz în Superliga Națională - va efectua un cantonament de pregătire la Moneasa.

A. HĂRȚĂU

Milan îl blochează pe Niculae

Clubul AC Milan a blocat orice transfer al atacantului formației Dinamo București, Marius Niculae, până în luna decembrie a acestui an, a anunțat, în ediția sa de marți, cotidianul italian "Gazzetta dello Sport".

Conducătorii clubului Verona, care l-au împrumutat pe jucătorul Adrian Mutu de la Internazionale Milano, au încercat să trateze cu gruparea bucureșteană un eventual transfer al lui Niculae. Conform cotidianului citat, răspunsul pe care italienii l-au primit din partea celor de la Dinamo a fost că Niculae este blocat de AC Milan până la sfîrșitul lunii decembrie.

Legat de acest caz, președintele Consiliului de Administrație al FC Dinamo, Nicolae Badea, a declarat: "Până acum, AC Milan nu s-a adresat clubului nostru".

ANUNȚ

CASA TERITORIALĂ A COOPERATIVELOR DE CREDIT ARAD,

prin agențiile sale din Arad **acordă dobândă membrilor cooperatori pentru depuneri pe termen:**

- 1 lună - 42%
- 3 luni - 45%

Suma minimă ce se poate depune pe termen 100.000 lei.

Dobânda se restituie la termen sau lunar.

Informații suplimentare la sediul Casei Teritoriale a Cooperativei de Credit Arad, tel. 057-255958 și agențiile:
1. Agenția Arad - B-dul Revoluției nr. 50 telefon: 057-25488 4
2. Agenția Mureșul - B-dul Revoluției nr. 29 telefon 231968; 256841
3. Agenția Aradul Nou - Calea Timișorii nr. 48 telefon: 286195
4. Agenția Micălaca - Str. Beiuș nr. 2 bl. 608 telefon: 251561
5. Agenția Vladimirescu - Loc. Vladimirescu str. Progresul nr. 87 - 89 telefon: 514124

(1515459)

EMOL WIENERBERGER

SISTEME DE ZIDARIE - POROTHERM

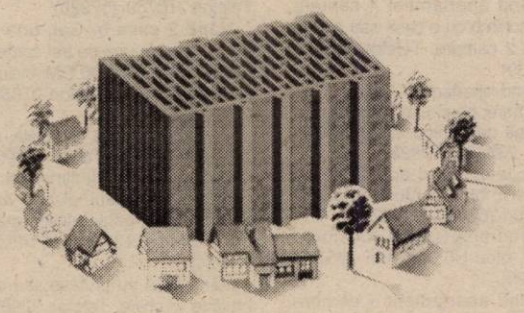

PREȚ PROMOȚIONAL

TEL: 057 - 280179 / 280233

CAMERA DE COMERȚ, INDUSTRIE ȘI AGRICULTURĂ A JUDEȚULUI ARAD organizeaza selectionarea proiectantului general pentru

"Faza nr. 1 a Complexului TÂRGUL INTERNAȚIONAL ARAD HALA nr. 1".

Tema de proiectare se poate ridica până la data de 21.07.2000, orele 12, de la sediul Camerei din Str. Closca nr. 5, Arad, persoana de contact Dl. Lucian Palcău vicepreședinte, telefon 25 32 00, termenul limită de depunere a ofertelor fiind 11.08.2000 orele 12.00.

Contor ZENNER®

S.C. Contor ZENNER România S.A., cea mai dinamică filială a companiei germane K. A. ZENNER Wasserzählerfabrik GmbH

ANGAJEAZĂ CU CARTE DE MUNCĂ

INSTALATORI

pentru lucrări de contorizare

OFERIM:
*SALAR MOTIVANT
în cadrul echipei de profesioniști ZENNER;

CERINȚE:
- seriozitate și experiență în domeniu;
- bărbați nefumători, cu vârsta max. 39 ani;
- carnet de conducere;
- aspect fizic îngrijit;

Cererile se depun la sediul nr2., de pe Str. M-şal Ion Antonescu 32, între orele 8-16. Tel. 25.08.89.

LICITAȚIE

SC „PISCICOLA ARAD" S.A.

cu sediul în Arad, str. Feleacului nr. 1, ORGANIZEAZĂ LICITAȚIE pentru evaluarea societății în vederea privatizării în conformitate cu regulamentul nr. P/4384 publicat în M. of. nr. 345 din 17 Decembrie 1996.

Documentele licitației se pot obține de la secretariatul societății contra cost.
Ofertele se vor depune la secretariatul societății până la data de 28.07.2000 ora 14, urmând ca deschiderea ofertelor să se facă în data de 31.07.2000 ora 10,00 la sediul societății.
CONDIȚII DE PARTICIPARE:
- scrisoare de garanție bancară pentru suma de 6.000.000 lei
- copie de pe certificatul de înmatriculare la O.R.C.
- copie autentificată după statut sau obiectul de activitate
- bonitare pe bază de recomandări bancare
- dovada achitării integrale a obligațiilor fiscale
- pentru ofertanții străini în plus dovada existenței legale.

Informații suplimentare la telefon nr. (057)-281450 sau 281493.

(5550618)

BIROTICA

Leximis® Splaiul Gen. Gh. Magheru Bl. 329B (Micalaca) Tel./Fax: 057/270111; 270100, Arad

- Tehnică de calcul
- PC compaq COMPUTERS Garanție 3 ani
- imprimante EPSON HEWLETT PACKARD
- *PC Pentium începând de la 85 USD+TVA*
- Copiatoare MINOLTA
- Seifuri
- Mobilier de birou
- Mașini de numărat bancnote

Goldstern GSM

- primul în sistem -

Angajează :
Reprezentant vânzări ,
pentru noul magazin din Arad.
Experiența în vânzări constituie un avantaj.
C.V. - urile se trimit pe fax la telefon :

Goldstern GSM

056 / 294 515

ADUNARE GENERALĂ

Se convoacă Adunarea generală a Societății Agricole Podgoria pentru data de 14.07.2000, ora 18,00, la Căminul Cultural din Șiria, cu următoarea ordine de zi:

1. Revocarea Consiliului de Administrație și a președintelui
2. Alegerea Consiliului de Administrație
3. Aprobarea cererilor de ieșire din societate
4. Diverse

În cazul în care nu este statutară se va ține în 25 iulie, la aceeași oră și în același loc.

Comisia de cenzori

(5550622)

S.C. TRANSDARA S.A. ARAD

ANGAJEAZĂ:
- *ELECTRICIAN AUTO*
- *ELECTRICIAN FORȚĂ*
- *MECANICI AUTO*

CONDIȚII: - vechime minim 5 ani
- să nu aibe contractul de muncă desfăcut disciplinar
- să nu aibe întreruperi mai mari de 4 luni de la ultimul loc de muncă

EXECUTĂ: Inspecții Tehnice Periodice la toate tipurile de autovehicule

OFERĂ SPRE ÎNCHIRIERE:
- spații pentru birouri și magazii
- autocare moderne pentru excursii

RELAȚII: la sediul firmei din str. I. Rebreanu 95 sau la tel. 256 308

S.C. COTTA INTERNATIONAL SRL

Firmă mixtă româno-elvețiană nou înființată, profilată pe producția de mobilier tapițat, caută personal calificat în meseriile de tapițer, croitor, tâmplar.

Cerințe:
- bărbați cu stagiul militar satisfăcut

Se oferă:
- salarizare în funcție de realizări

Relații la telefon 092344813; 092344799, de luni până vineri, orele 10-12 sau la sediul firmei, str. Bicaz 1-5, Aradul-Nou (fosta Refacerea).
De asemenea, caută colaboratori specializați în tâmplărie pentru confecționat schelete mobilier. (5550617)

SC ARTERM SA ARAD

CONVOCATOR

SC ARTERM SA Arad, convoacă ADUNAREA GENERALĂ ORDINARĂ A ACȚIONARILOR pentru data de 29.07.2000, ora 11, la sediul societății din Arad, str. Unirii nr. 19, cu următoarea ordine de zi:

1. Aprobare execuție buget semestru I 2000.
2. Aprobarea proiectului BVC pe anul 2000.
3. Diverse.

Președintele Consiliului de Administrație
Ing. DORU CÂMPAN

(1515463)

VÂND TEREN INTRAVILAN

pe centura din partea dreaptă a șoselei naționale Arad - Oradea (vis-a-vis de stația PECO și lângă stația Avanti în construcție), în suprafață de 10.000 + 3.000 mp. Teren **cu utilități, pentru construcție hale industriale**.

Informații la numărul 255.551 sau 094/600.494, între orele 9-16.

PRODAGRO BIAN

SC PRODAGRO BIAN SRL
ARAD, str. Bicaz nr. 6
CF R3028952
TEL/FAX 057/288306

ATENȚIE AGRICULTORI

◆ SC PRODAGRO BIAN SRL ARAD, str. Bicaz nr. 6, vinde din stoc la prețuri reduse:
- ONEZIN 50 PU
- GUARDIAN
- HARNESS
- FRONTIER
- PANTERA
- GALAXY
- SDMA 600
- Substanțe pentru dezinsecția spațiilor de depozitare (RELDAN, K'OTHRINE) și a locuințelor (FENDONA)
- Îngrășământ foliar (BASFOLIAR) cu 27% Azot + microelemente, pentru: porumb, fl. soarelui, soia, sfeclă, cartof etc.

FOARTE IMPORTANT!!!

◆ La cultura de floarea soarelui se constată declanșarea unui atac de boli (Phomopsis, Phoma). Pentru combaterea lor, PRODAGRO BIAN vă oferă: KONKER, BAVISTIN, CALIDAN.
Plata se poate face și în compensare cu cereale (grâu, orz, orzoaică).

◆ ACHIZIȚIONĂM: ORZ, ORZOAICĂ, GRÂU, cu plata la livrare.

Informații la telefon 057/288306; 057/288000.

(1515343)

LICITAȚIE

Agenția Teritorială a Taberelor și Turismului Școlar ARAD

ORGANIZEAZĂ

Licitație publică în vederea închirierii clădirilor și terenului aferent din tabăra școlară Ilteu, în data de 19.07.2000, orele 10,00 la sediul instituției.

Caietul de sarcini și alte informații la sediul agenției din B-dul Revoluției nr. 69 sau la tel/fax 253.703.

Se achită la casieria instituției o garanție de participare în valoare de 3 milioane lei.

(5550619)

MATRIMONIALE

CETĂȚEAN GERMAN, doresc cunoștință domnișoară sau doamnă, vederea căsătoriei. Telefon 092.476.695. (17734)

VÂNZĂRI APARTAMENTE O CAMERĂ

Vând garsonieră ne(mobilată), str. Lacului bl. L2. Telefon 236325. (17399)

Vând garsonieră, confort I, Micălaca, îmbunătățiri, 7.500 DM. Telefon 270856. (17135)

Vând garsonieră bl. 240 Micălaca. Telefon 276619. (17591)

Vând apartament cu o cameră, central. Telefon 222322. (17325)

Vând urgent garsonieră, et. I, decomandată, 6.900 DM. Telefon 094 560 959. (17646)

Vând garsonieră central (Lacului), et. IV, 10.500 DM. Telefon 245806. (17679)

Vând garsonieră cf. III, str. Roșiori, bl. 7, ap. 2. Telefon 250151. (17712)

Vând garsonieră zona 300, garaj, etaj I, balcon închis, confort I, îmbunătățit, semimobilat. Telefon 094.926.209 sau 092.939.637. (17539)

Vând garsonieră ocupabilă imediat, confort I, îmbunătățită; toate utilitățile, str. Bușteni. Telefon 094.692.375. (17763)

Vând garsonieră confort I, zona Miorița, balcon închis, gaz, telefon, faianță, preț informativ 9.500 DM. Telefon 095.631.145. (17762)

Vând garsonieră confort I, mobilată sau nemobilată; str. Abrud, nr. 107, bloc 124, etaj 2, ap. 39; preț 10.000 DM. Informații telefon 259502; 220174. (17918)

VÂNZĂRI APARTAMENTE DOUĂ CAMERE

Vând apartament 2 camere, confort I, decomandat, bloc contorizat, de cărămidă, îmbunătățit, Micălaca, bl. 729. Telefon 279923, după ora 21 sau 092.343.751. (17320)

Vând urgent apartament ultracentral, cu 2 camere. Informații telefon 220123. (17385, 17407)

Vând apartament 2 camere, dependințe, str. Mărășești nr. 41. Telefon 273687. (17406)

Vând apartament 2 camere, Vlaicu. Informații telefon 270947 sau 092.376.339. (17508)

Vând apartament 2 camere, semidecomandat, zona 300, et. I, garaj, 23.000 DM. Telefon 267793. (17472)

Vând apartament 2 camere, în Grădiște. Telefon 093 493 160. (17475)

Vând apartament 2 camere, îmbunătățit, et. I, garaj, Micălaca 104. Telefon 265384 după ora 16 sau 094 505 518. (17658)

Vând apartament ultracentral 2 camere. Telefon 210366; 210910; 094.245.572. (17966)

Vând apartament 2 camere, et. I, Vlaicu, 8.100 DM. Telefon 279718, 094 542 931. (17676)

Vând apartament 2 camere, central (V. Milea, lângă Tribunal), et. II, 52 mp, 37.000 DM. Telefon 245806. (17679)

Vând 2 camere, Romanilor, decomandat, îmbunătățiri, 15.000 DM. Telefon 270856. (17720)

Vând apartament 2 camere, Grădiște, preț 18.000 DM. Telefon 095 846 706, seara 271872. (17709)

Vând apartament 2 camere, garaj, et. IV/IV, Podgoria. Telefon 287772; 254910. (16324)

Vând apartament 2 camere, Alfa, multe îmbunătățiri. Telefon 277631; 093.511.415. (17297)

Vând apartament 2 camere, bloc Libelula. Telefon 094. 873.897. (17006)

Vând apartament 2 camere, etaj II, Polivalentă, bloc 26, 28.000 DM. Telefon 234604; 092. 708.823. (17764)

Vând ieftin apartament 2 camere, Vlaicu. Telefon 237244; 092.911.995. (17725)

Vând apartament 2 camere, Micălaca, etaj I, semidecomandat, gresie, faianță, parchet. Telefon 262870; 095.829.148. (17745)

Vând apartament 2 camere, zona Vlaicu. Informații telefon 242426. (17734)

Vând apartament 2 camere, Micălaca, etaj II, 15.000 DM. Telefon 270872. (17683)

Vând apartament 2 camere, etaj I, zona 500, contorizat, pivniță, balcon închis, 16.000 DM negociabil. Telefon 057 - 264844. (17677)

Vând apartament 2 camere, etaj IV, Micălaca, 10.000 DM. Telefon 263733; 264266. (17779)

Vând apartament 2 și 3 camere. Telefon 212474. (17901)

Vând apartament 2 camere, central, etaj I, ideal firmă particulară. Informații telefon 234884. (17784)

Vând apartament 2 camere, zona Miorița. Telefon 262237. (17895)

Vând apartament 2 camere, Calea Radnei, bloc 102, etaj 4/6. Telefon 262684. (17902)

Vând apartament 2 camere, bloc 44, etaj 6, lângă Sala Polivalentă, multe îmbunătățiri, panoramă deosebită, 26.000 DM. Telefon 270837. (17908)

Vând apartament 2 camere, Aradul Nou, 11.000 DM. Telefon 286706. (17914)

Vând apartament 2 camere, etaj 2, Podgoria, 23.000 DM. Telefon 234693. (17930)

Vând apartament 2 camere, la parter. Telefon 220807. (17948)

VÂNZĂRI APARTAMENTE TREI CAMERE

Vând apartament 3 camere, central, parter înalt. Telefon 253681. (16617)

Vând avantajos apartament 3 camere, Micălaca bl. 506, parter. Telefon 280600. (17491)

Vând apartament 3 camere, central. Telefon 092.295.320. (17532)

Vând apartament 3 camere, zona UTA. Telefon 092.295.320. (17532)

Vând apartament 3 camere, decomandate, et. II, Micălaca, garaj. Telefon 092 857 550. (17208)

Vând apartament 3 camere, 115 mp, gresie, faianță, aer condiționat, 3 balcoane, 2 băi, 33.000 DM, negociabil. Telefon 092 292 563, 275669. (17613)

Vând ieftin apartament ultracentral, cărămidă, 3 camere, et. II, balcon închis, garaj. Telefon 520538 și 272123. (17668)

Vând apartament 3 camere, et. III, Alfa, 13.000 DM. Telefon 245806. (17679)

Vând 3 camere, Micălaca, îmbunătățiri, et. II, 14.700 DM. Telefon 270856. (17720)

Vând apartament 3 camere, et. I, str. Spitalului. Telefon 253670. (16612)

Vând 3 camere centru, decomandat, 25.500 DM. Telefon 253364. (17720)

Vând apartament 3 camere, centru, 29.500 DM. Telefon 270872. (17683)

Vând apartament 3 camere, zona 300, etaj I, 21.000 DM. Telefon 253326. (17683)

Vând apartament 3 camere, Vlaicu, confort I. Telefon 212997. (17765)

Vând apartament 3 camere central, bloc cărămidă, ocupabil. Telefon 233431; 212375. (17772)

Vând apartament 3 camere, decomandat, confort I, gresie, faianță, parchet, bloc Y, eventual schimb zonă centrală 2-3 camere; variante. Telefon 289037 după ora 19. (17897)

Vând apartament 3 camere, Pecica, 12.500 DM; negociabil. Telefon 468722. (17905)

Vând apartament 3 camere, 1 bucătărie, str. Ceahlău, nr. 1, etaj I. Telefon 230483. (17906)

Vând apartament 3 camere decomandate, parter înalt. Telefon 261076. (17916)

Vând apartament 3 camere, Chișineu Criș; preț avantajos. Informații telefon 094.531.859; 523088. (Ag. Criș)

Vând apartament 3 camere, deosebit, Banu Mărăcine, 32.000 DM, negociabil. Telefon 221100. (18015)

VÂNZĂRI APARTAMENTE PATRU-CINCI-ȘASE CAMERE

Vând apartament 5 camere, str. Poetului, et. IV, amenajat. Telefon 514687, orele 12-20.

Vând apartament 5 camere, decomandate, et. I, bl. 36, cu vedere malul Mureșului. Telefon 092.621.405. (17562)

Vând apartament (spațiu) ultracentral, 4 camere, tot confortul, situat în curte, 30.000 DM, negociabil. Telefon 094 478 575 sau 276898. (17443)

Vând apartament 4 camere, central, 2 băi, stil occidental, complet îmbunătățit. Telefon 057 - 251397. (17746)

Vând apartament 4 camere, sau schimb cu o casă sau apartament 2 camere. Telefon 264591. (17739)

Vând apartament decomandat, 4 camere, parchetat, faianțat, contor apă caldă/bloc, etaj I. Telefon 057 - 237662. (17898)

Ocazie! Vând apartament 5 camere, bloc contorizat, satelit. Telefon 262668. (17892)

Vând apartament 4 camere, UTA, bloc U5. Telefon 265526. (17895)

Vând apartament 5 camere, decomandat, modificat și amenajat modern, Micălaca, în față. Merită văzut! Telefon 213113. (17925)

VÂNZĂRI CASE

Vând casă în Sânmartin. Telefon 093 437 116. (17660)

Vând casă, central, posibil construcție. Telefon 242514; 257012, după ora 17. (17529)

Vând casă 4 camere, str. Griviței (sau schimb cu apartament 3 camere plus diferență) 67.000 DM, negociabil. Telefon 271105. (17564,65)

Vând casă Micălaca, apă, gaz, canalizare. Telefon 092 857 550. (17208)

Vând casă mică, cu grădină, gaz, apă, telefon, Gai. Telefon 274994. (17593)

Vând casă cu brutărie și utilaje, str. Trotușului, Bujac. Telefon 276619. (17591)

Vând urgent casă mare, anexe, teren 3.000 mp, pe deal, renovată 1998, Șiria, str. I. Rusu Șirianu nr. 171. Telefon 094 545 778. (17610)

Vând casă Aradul Nou, 4 camere, gaz + dependințe. Telefon 286423. (17654)

Vând casă 6 camere Grădiște, 21.000 DM. Telefon 210366; 094.245.572; 210910. (17966)

Vând (schimb) casă bună, în Chișineu Criș, grădină mare, anexe și apă, cu un apartament 2 camere, parter, eventual diferență bani. Telefon 520538. (17668)

Vând casă 4 camere, confort deosebit, grădină 500 mp, cartier Poltura. Telefon 240711. (17671)

Vând casă în Aradul Nou, tot confortul. Telefon 287202, 094 392 266. (17681)

Vând casă Mâsca nr. 134. Informații Pâncota, str. Clișca nr. 42. Telefon 466615, 095 433 783. (17702)

Vând casă, Calea Timișorii, Aradul Nou, bun vad comercial, preț 32.000 DM. Telefon 233120. (17373)

Vând casă din cărămidă cu garaj, grădină, în Curtici, situată central, preț negociabil 60.000 DM. Telefon 057-464292. (16714)

Vând sau închiriez casă, zona Școlii Ucecom. Telefon 211683. (17328)

Vând casă mare, cu atelier auto în curte, str. Odobescu nr. 34, Grădiște. Telefon 276704. (17083)

Ocazie! Vând casă în Sebiș, str. Dunării nr. 36, 50.000 DM, negociabil. Telefon 094 764 938. (17599)

Vând casă în Curtici, Bd. Revoluției, nr. 69. Informații telefon 272801. (17757)

Vând casă mare la Nădlac, str. Vasile Lucaciu, nr. 6; 30.000 DM. Telefon 474828. (17744)

Vând casă 3 camere, bucătărie, baie, gaz, Calea Radnei (ideal privatizare), preț avantajos. Telefon 277369. (17741)

Vând casă mare, urgent, în Sânleani, nr. 22; preț convenabil. (17735)

În Felnac, vând casă 3 camere, coridor, bucătărie, baie, șpais, colnă, cămară, anexe, 2 curți cu vie, grădină, 9.900 DM; familia Goicu, nr. 171. (17733)

Vând casă mare, cărămidă, grădină, localitatea Curtici str. Clișca nr. 61. Telefon 465434. (17520)

Vând casă cu etaj nouă, living + 2 dormitoare, Grădiște, 45.000 DM negociabil. Telefon 214241, orele 9-15. (17783)

Vând casă mare cu 3 camere, în Variașul Mare, nr. 111. Informații la domiciliu.

Vând casă cu spațiu comercial, comuna Bârzava, nr. 13 + 7 ha pământ. Telefon 287511.

Vând casă în Cicir și pătuț copil. Informații telefon 216146. (17912)

Vând casă 5 camere + dependințe, 1000 mp, Pârneava. Telefon 270789. (17926)

Vând 2 case în Gai, una de două camere, una de trei camere, 26.000 DM și 35.000 DM, inclusiv prin credit CEC. Telefon 275587. (17917)

Vând casă mare, Grădiște, str. Trenului. Telefon 276092. (17951)

Vând casă în Vladimirescu, 3 camere, 2 bucătării, pivniță, anexe, baie, gaz, garaj, atelier, grădină. Telefon 231806; 514356. (17954)

Vând casă cu brutărie sau dau brutărie în chirie. Telefon 289699. (17955)

Vând casă în Macea, la strada principală, nr. 993, apă curentă + telefon, preț 165.000.000 lei negociabil. Informații telefon 536487; 536437. (17957)

VÂNZĂRI SPAȚII

800.000 dolari, Complexul Turistic „LA GURA RAIULUI", JULIȚA, 16 camere mobilate, încălzire centrală (parțial), restaurant, piscină, plajă, tenis câmp, TOTUL ÎNTR-UN DECOR SPLENDID! Telefon 092 698 720. (17730)

Vindem autoservice, magazin piese, bar, terasă, teren 3.000 mp, proprietate, situat ultracentral, preț 400.000 USD, negociabil. Telefon 092.295.317. (17386)

Vând urgent spațiu comercial sau producție 540 mp, comuna Șiria. Telefon 094 545 778, orele 8-15. (17610)

Vând (închiriez) spații comerciale: 2 magazine: 28, 30 mp, 1 hală 100 mp, toate la un loc. Telefon 092 621 961. (16404)

VÂNZĂRI TERENURI

Vând teren intravilan, 713 mp, posibilități gaz, apă, canalizare. Telefon 094 299 829. (18018)

Vând loc de casă, str. Fântânii nr. 118, Arad, Gai. (17483)

Vând locuri de casă Macea, cu o casă locuibilă, îmbunătățite. Telefon 092.093.637; 094. 926.209. (17539)

Vând teren intravilan 625 mp, posibilități apă, curent, gaz. Telefon 230483. (17906)

VÂNZĂRI AUTO

Vând FIAT DUCATO, recent adus din Germania, stare impecabilă, preț acceptabil. Vând DIVERSE MOTOARE DIESEL, stare bună, cu acte vamale. Telefon 466530, 094 982 989.

Vând Peugeot 406 TD, model 1997; Opel Vectra TD, an 1995; Ford Escort, an 1998, VW TD, an 1994, înscrise persoană fizică. Telefon 212441, 092.989.127; 092.459.476. (17776)

Nu-ți mai fă griji, CAUCIUCURILE de care ai nevoie, sunt la mine, IEFTINE și BUNE, toate dimensiunile, cu garanție, aduse din GERMANIA. Telefon 259339; 094.706.321. (16972)

Vând Dacia, 1988, stare bună de funcționare, tapițerie nouă, persoană fizică, preț 1650 DM, negociabil. Telefon 414175. (2760422)

Vând Opel Kadett Diesel, cu CIV și VT octombrie 2001, 5.400 DM, negociabil. Localitatea Horia, telefon 532121. (17659)

Vând Nissan Sunny 2.0 Diesel, Combi, 92, stare tehnică și optică super, 9.500 DM. Telefon 094 478 575 sau 276898. (17641)

Vând Opel Kadet cu factură de finanțe, 600 DM. Telefon 210366, 094.245.572; 210910. (17966)

Vând tractor U650, disc, plug, în stare foarte bună. Telefon 094 995 094. (17665)

Vând Dacia 1310L, an fabricație 1999. Informații telefon 094 699 745. (Ag. Criș).

Vând un tractor U65 și plug P3, Șimand 44. (17694)

Vând Dacia 1310, stare bună. Telefon 284061. (17711)

Vând Dacia Break, an 1990, 2.200 DM, negociabil. Telefon 250759. (17703)

Ocazie! Vând VW Passat, an 81, Diesel, non profit, cu posibilitate de înscriere pe persoană fizică, preț 2.900 DM, negociabil. Telefon 092 261 206. (17701)

Vând Audi 100 benzină, 1500 DM și talon Audi 100, 900 DM. negociabile. Telefon 461624. (16028)

Vând Mercedes 250 Diesel, an 1992, înmatriculat persoană fizică, stare foarte bună. Telefon 094.616.315. (16712)

Vând Dacia 1310 TX (1989), 2.000 DM negociabil. Telefon 273649; 272612.

Vând Ford Tranzit 1+8, an '79, pe motorină, stare de funcționare, 2.500 DM negociabil. Telefon 275394. (17753)

Vând Dacia 1310, km 65.000, stare perfectă, 3.000 DM. Telefon 286777. (17749)

Vând motor Saviem după RK. Telefon 095.527.383. (17743)

Vând auto Dacia Breck motor Volkswagen motorină, 1600 cmc, fabricație 1999, Cermei, nr. 440. Telefon 092.343.761. (17742)

Vând Dacia 1410 TLX, 1990, CIV + VT 2002, stare bună, 2.200 DM. Telefon 094.893.913. (17738)

Vând Ford Escort Combi, roșu, 1991, închidere centrală, trapă, culoare originală, benzină fără plumb, 7.800 DM. Telefon 094. 893.913. (17738)

Vând Audi 80 Turbo Diesel, consum 5%, înmatriculat, CIV + VT, 10.900 DM negociabil. Telefon 094.893.913. (17738)

De vânzare autoturism sport Opel Kadet din 1987, capacitate 1300 cmc, cu catalizator, CIV, înscris persoană fizică. Telefon Țipar 15, seara; Țipar nr. 200, jud Arad. (17732)

Vând IFA W 50, preț 1500 DM. Telefon 094.280.453. (17731)

Vând Opel Vectra fabricație 1991, Euro II, înmatriculat persoană fizică. Telefon 464275. (17778)

Vând Dacia 1310, an 1996, stare excelentă. Telefon 238004. (17777)

Vând Dacia 1300, CIV, VT, numere noi, localitatea Apateu, nr. 411. (17901)

Vând Dacia 1310, an 1990, stare perfectă funcționare și Dacia 1410 recarosată, model 1999, prețuri avantajoase. Telefon 094.764.636. (17900)

Vând Renault 21, an 1986, benzină, 2000 cmc injecție și Renault 12, stare bună, ambele neînmatriculate. Apateu, telefon 141A. (17895)

Vând Lada 1500; ARO 320, funcționale, 1300, respectiv 2500 DM negociabil. Telefon 468722. (17905)

Vând motor VW cu baie și ansamblu ambreiaj de bus. Telefon 288451; 095.837.945. (17911)

Vând Dacia 1310, stare bună, 5 trepte, an 1988. Telefon 224, Almaș. (5172412)

Vând VW Golf I, CIV, VT 2001, motor 1100 cmc, 2.100 DM negociabil. Telefon 057 - 258415; 094.764.944. (17935)

Vând Dacia (papuc) 2 uși, carosată, stare bună, preț avantajos. Telefon 275806. (17939)

Vând TV Izotermă roți duble, motor Brașov. Informații localitatea Rănușa, nr. 128. (3036761)

Vând tractor L 445 cu disc combinator, remorcă, monoax, cadru plug și remorcă 5 tone + motor IFA, multicar, localitatea Horia, nr. 213. Telefon 532255. (17956)

Vând Dacia 1310, din 1983, 1.000 DM, negociabil. Informații telefon 094 583 538. (4932338)

VÂNZĂRI ELECTRO

OCAZIE! Puteți economisi bani și timp cumpărând frigorifice (FRIGIDERE, CONGELATOARE, COMBINE, LĂZI), ieftine și de calitate germană cu garanție. Telefon 259339; 094. 706.321. (16971)

STOP!!! STOP!!! Mari reduceri de preț, la MAȘINILE de SPĂLAT AUTOMATE din GERMANIA. Sunați NON STOP, telefon 094.706.321; 259339. (16971)

Vând ieftin VIDEOURI cu telecomandă, import occident. Telefon 259339; 094.706.321. (16971)

ATENȚIE!!! Sub prețul pieței, vindem TELEVIZOARE COLOR, import GERMANIA, cu facilități aferente. Merită văzute și cumpărate! Telefon 259339; 094.706.321. (16971)

Vindem diferite TELEVIZOARE COLOR stereo (100 modele) de la 58 cm - 70 cm, prețuri convenabile. Telefon 280260. (17170)

Vindem COMPUTERE 486, IBM, diferite configurații complete, prețuri convenabile, reduceri preț pentru elevi, studenți, cadre didactice. Telefon 280260. (17170)

Vând TV color, mărci germane, cu garanție. Telefon 219365. (16683)

Vând combină frigorifică orizontală, 2 m lungime, 1.200 DM, negociabil. Telefon 288583; 219292. (17523)

Vând mașini de spălat automatice, cu garanție. Telefon 284604; 093.481.853. (17556)

Vând televizoare color 54-72 cm, teletext, telecomandă, negociabil. Telefon 264004. (17568)

Vând Alcatel DB - 130 Dm, Philips Sany - 120 DM, Nokia 3210 - 250 DM, Motorola Star-Tak 85, 160 DM, Sony C1 - 150 DM, Ericsson 628 - 80 DM. Telefon 095.786.732. (17686)

Vând diferite TELECOMENZI pentru televizor (165.000 lei), VIDEO, SATELIT; componente electronice. Telefon 092. 368.868; 095.794.894. (mp)

Vând congelator Arctic 5 sertare, stare excepțională. Telefon 250196. (17932)

Vând videocameră Sony - 500 DM Canon 250 DM, videorecorder Grundig defect, TV Grundig defect 200 DM, CD Player Telefunken Pionner 150 DM. Telefon 272873. (17945)

Vând congelator 7 sertare, stare perfectă. Telefon 212469. (17953)

VÂNZĂRI DIVERSE

Vând FIER BETON 8.300 lei/kg, str. Independenței, nr. 7 (Bujac). Telefon 273785. (17893)

Vând PLASĂ GARD ZINCATĂ, toate dimensiunile; CUIE; PLASĂ RABITZ; TABLĂ ZINCATĂ 0,4; SÂRMĂ NEAGRĂ și ZINCATĂ - str. Vrabiei, nr. 4. Telefon 289997. (17592)

Vând lemne foc tăiate, orice cantitate; ofer toate serviciile. Telefon 276488, cartier Grădiște.

Vând BOLȚARI BETON și ZGURĂ, prețuri avantajoase. Telefon 095 418 089.

Vând acte „casă schimb valutar" activitate întreruptă temporar. Telefon 094 661 161. (12802)

Vând BCA, ciment, var, țiglă, sub prețul pieței. Telefon 094.524.456; 054-211807. (f. 1515423)

Vând BOLȚARI zgură și beton, PAVELE, BORDURI etc. prețuri negociabile. Telefon 095.634.885. (17103)

Vând cherestea rășinoase, dușumele, lambriuri, ciment, var, ipsos, BCA, carton asfaltat, țigle, cărămidă, str. Dorobanți nr. 48-50. Telefon 092 573 421 (17408)

Vând termoteaka Ariston, Beretta-24 KW. Telefon 252313. (17578)

Vând LEMNE FOC 175.000 lei/mc; NISIP, BALAST, la domiciliu. Telefon 214010. (17630)

Vând en - gros HAINE și ÎNCĂLȚĂMINTE second - hand, GERMANIA, de sezon, calitate extra. Telefon 094.471.908; 095.646.478. (17636)

Vând căsuță agrement din brad, nemontată. Telefon 222322. (17325)

PUI DE ȘIRIA! Vindem populației, în limita stocului, la Ferma din Șiria, sâmbătă, 15 iulie 2000, orele 8-15, PUI VII DE CARNE, MARI, de peste 1 kg. (17675)

Vând mașină spălat auto, 150 bari. Telefon 092 621 961. (17691)

Vând mobilă tapițată și cherestea stejar uscată. Telefon 275551, 094 507 339. (17696)

Vând haine second-hand, en-gros și umerașe. Telefon 211366. (17670)

Vând termoteci gaz, instant baie, calorifere, ofer un an garanție. Telefon 274876. (17715)

Vând cazan încălzire centrală gaz metan Junkers Bosch, sigilat, preț bun. Telefon 267309. (17721)

(Continuare în pagina 11) ◄

(Urmare din pagina 10)

Vând: combiterme (Vaillant) pe gaz pentru apă caldă și încălzire; boiler pe gaz pentru apă caldă (Vaillant); pompe de recirculare; crocodil hidraulic; cărucior pentru copii (sport). Telefon 289544 (rog mesaj). (17624)

Vând tăuraș cca 300 kg și vier prăsilă cca 150 kg. Telefon 094.692.375. (17763)

Vând ieftin bibliotecă; comodă TV; mochete. Telefon 233483; 241772. (17740)

Vând frigider 140 lt și canapea 2 fotolii, stare perfectă. Informații telefon 284124. (17736)

Vând EUROBOLȚARI termoizolanți cu certificat calitate 300x250x200 la 5.300 lei/buc; 1mc-370.000 lei. Telefon 281491; 092.381.750. (17007)

Vând mobilă sufragerie veche. Telefon 212258. (17714)

Vând pompe recirculare pentru încălziri centrale. Informații telefon 224159. (17767)

Vând mașini de spălat automate, modele noi, mochetă import Austria. Telefon 275558. (17715)

Vând pian scurt marca Hoffman. Informații telefon 234884. (17784)

Vând APT pentru irigat pe motorină, motor de tractor U 650 după reparație capitală. Telefon 094.507.203. (17890)

Vând lihie pentru vopsit metal, cu câmp electrostatic. Telefon 057 - 250547; 093.479.734. (17661)

Vând 3 mese + 12 scaune din lemn. Telefon 279471. (17680)

Vând dozator cu 4 capete răcitor inclus și toate anexele. Telefon 279471. (17680)

Vând dozator suc Cornelius, cu 5 capete. Telefon 279471. (17680)

Vând 20 buc butoaie bere 50 lt, tip Arbema. Telefon 279471. (17680)

Vând betonieră fără motor. Informații telefon 263365; 094. 777.081. (17912)

Vând LEMNE FOC; NISIP, BALAST, la domiciliul clientului. Telefon 277027. (17920)

Vând baloți de paie. Telefon 095.616.015. (17918)

Vând mobilier modern, pentru magazin, mobilier „Piramide" stejar. Telefon 270789. (17922)

Vând sălaș cu pescărie, livadă pomi fructiferi intrare separată. Telefon 231023. (17952)

Vând garaj autorizat Aradul Nou. Telefon 094.963.362. (17944)

Vând cărămidă cuptor pentru vatră și tăvi tip cărămidă, rotunde și comun. Telefon 289699. (17955)

Vând aparat îmbuteliat sifon. Informații telefon 531123. (4932339)

CUMPĂRĂRI TERENURI, IMOBILIARE

SOCIETATE căutăm să cumpărăm sau să închiriem imobil pentru birou și spații comerciale de prezentare. Telefon 094 649 965.

Cumpăr casă mică în Pârneava. Telefon 234608. 094 183 043. (17704)

Cumpăr urgent spațiu comercial peste 70 mp, pe Bd. Revoluției. Telefon 094 121 964 sau 256314. (17704)

Cumpăr 2-3 camere, etaj I - III Alfa. Telefon 245806. (17679)

Cumpăr casă sau apartament 2-3 camere. Telefon 212474. (17901)

CUMPĂRĂRI AUTO

Cumpăr cârlig remorcă (omologat) pentru AUDI 80. Telefon 094.118.971 sau 280904.

CUMPĂRĂRI DIVERSE

Cumpăr firmă (societate comercială), cu bilanțul la zi, cu sau fără activitate până în prezent. Telefon 094.277.105.

Cumpăr acțiuni: Lipomin, Pâncotas, Aralia, Feroneria, Bat, Alro Slatina, Internațional Sinaia, Astoria, Armopan, Agromec Arad. Telefon 094.474.030. (17285)

Cumpăr acțiuni: Banat-Crișana, Astoria, Internațional Sinaia. Telefon 095.258.654. (17303)

Cumpăr acțiuni ARĂDEANCA. Telefon 095.615.555. (17340)

Cumpăr sticle bere și sticle cu șurub. Telefon 280695, orele 8-16. (17781)

CERERI ȘI OFERTE DE SERVICII

Angajez SECRETARĂ, cu experiență, vârsta maximă 30 ani. Telefon 212677, 094 700 023. (18012)

Angajez VÂNZĂTOARE cu experiență, maxim 35 ani, gheretă Piața Mihai Viteazul. Telefon 094 600 445. (18005)

SOCOM „PIELARUL" Arad, str. Ghiba Birta br. 16, angajează: CONFECȚIONERE fețe încălțăminte calificate mașiniste și la masă. Se asigură posibilitatea realizării unui câștig nelimitat pe toată perioada anului. Telefon 236116 sau, str. Ghiba Birta nr. 16, Biroul Personal. (17453)

FABRICĂ de CONFECȚII cămăși, angajează CONFECȚIONERE calificate mașini PFAFF; MECANIC calificat; MAIȘTRI calificați; PERSONAL CROIT calificat. Relații incinta TEHNOMETALICA. Telefon 253062. (17277)

FIRMĂ cu profil de activitate amenajări spații comerciale din Oradea, angajează personal pentru Arad, personal dinamic, cunoscători ai limbii maghiare, ȘEF BIROU, SECRETARĂ, AGENT VÂNZĂRI. C.V, și foto la adresa: Meseșan Sanda, ORADEA, Bd. Dacia 24/B, bl. D61, ap. 3, județul Bihor, până la data de 1 august 2000.

Angajăm INGINER ELECTRONIST, vârsta maximă 30 ani, cunoștințe limba engleză. Informații telefon 251111 sau 094 589 993, între orele 10-18. (17620)

Angajăm AGENT VÂNZĂRI (femei și bărbați). Cerem seriozitate și experință în domeniu. Telefon 280876. (5550547)

Angajez VÂNZĂTOARE pentru magazin alimentar, deschis NON STOP. Preselecția va avea loc în data de 12 iulie 2000, ora 17, la sediul firmei. Telefon 247761. (17673)

Angajăm BRUTARI. Telefon 092 756 665. (17708)

Firma TOMAIFICIO VENEZIANO angajează personal la mașina de subțiat, salar avantajos. Telefon 254233. (17504)

„FORADEX" București, Balastiera Sâmbăteni, angajează urgent ȘEF BALASTIERĂ. Telefon 094.124.547. (17754)

ȘOFER profesionist, gradele B, C, E, din 1972, îmi ofer serviciile. telefon 262820. (17750)

ASIGURAREA POPULARĂ ROMÂNĂ angajează urgent: inspector daune (ing. mecanic - auto); CONTABIL ȘEF, vechimea minimă 5 ani. Relații zilnic, telefon 270723. (17726)

Angajăm BARMANĂ. Informații str. 6 Vânători, nr. 18, la Bar. (17682)

SOCIETATE COMERCIALĂ angajează BARMANĂ. Relații telefon 275081 sau 272072. (17769)

Angajez CUSĂTOARE cu experiență. Informații telefon 213271, orele 10-15, zilnic. (17785)

„MISTER'S" angajează CONFECȚIONERE, ingineri textili, mecanic, tehnologi, Micălaca, bloc 304/C. Telefon 279089. (17782)

Angajez 2 bărbați pentru jocurile din gară. Informații telefon 210186 sau la jocuri în gară; salar 1.200.000 lei. (17907)

Angajez femeie, experiență BUCĂTĂRIE, restaurant, Calea Timișorii, nr. 208. Telefon 095.631.145. (17761)

Grup Școlar de Industrie Ușoară organizează în 19.07.2000, concurs pentru postul de spălătoreasă. Informații telefon 281942. (17936)

GEF FACILITIES angajează AGENȚI COMERCIALI. Informații telefon 281981. (17773)

Angajăm AGENT COMERCIAL, studii medii, permis B. Telefon 280695. 817780)

SELECTĂM TINERET pentru cursul de MANECHIN, 15 iulie, ora 15, Discoteca LASER. (17941)

„EURO STIL" angajează CASIER(Ă) cunoștințe minime operare PC. Telefon 270930. (17945)

SC „PENTAX" SRL angajează MANIPULANȚI, vârsta maximă 40 ani. Informații telefon 092. 463.450; 092.463.444. (17942)

PRESTĂRI SERVICII

MADONA TRANSPORT execută transporturi, expediții interne, internaționale, cu camioane, sarcină maximă autorizată 7,5 t, rapid și sigur, LIPOVA. Telefon 057-563 027, 094 650 115. (17678)

AUTOMATIC SERVICE repară MAȘINI SPĂLAT automate, domiciliu. Telefon 259146; 094.241.398. (17551)

EXECUTĂM REPARAȚII: frigidere, congelatoare, la domiciliu; garanție 1 an. Telefon 282276. (17627)

HIDROIZOLAȚII la acoperișuri. Garanție 10 ani. Telefon 270711 sau 094. 855.838. (17787)

DIVERSE

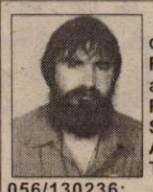

ALEXIL dezleagă FARMECELE, aduce: PROSPERITATE, SĂNĂTATE, ARMONIE. Telefon 056/130236; 094.528.876; 092.200.147. (17305)

AF „ANCATEU" Gurahonț vinde materiale de construcții: ciment, var, BCA, fier beton, vopsea lavabilă, glet, adezivi, plasă gard, plasă rabitz, gresie, faianță, beton mozaic, PFL, placaj, uși și ferestre. Asigurăm transport. (5172413)

SC „AGROMEC" SA Gurahonț cu sediul în BONȚEȘTI nr. 107, dorește autorizație de mediu, pentru sediu administrativ și șopron metalic în Bonțești, nr. 107. Eventualele contestații se pot depune la Agenția de Protecția Mediului Arad, Bd. Dragalina, nr. 16. (17960)

Pierdut carnete TIR, autorizații transport, zona UTA-Calea Victoriei. Recompensă. Telefon 256521. (17991)

TURISM

NOU! MARI REDUCERI DE PREȚURI!

ATLASSIB

Călătorești cu autocarele noastre moderne, în EUROPA: GERMANIA, AUSTRIA, FRANȚA, ITALIA, SUEDIA (plecări zilnice), BELGIA, OLANDA, DANEMARCA, ANGLIA, FINLANDA, NORVEGIA, SPANIA, PORTUGALIA, UNGARIA, IUGOSLAVIA.

NOU! Reduceri suplimentare pentru: elevi, studenți, pensionari și grupuri. Bd. Revoluției nr. 35, telefon 251871, 252727; Autogară, telefon 270562. O poartă deschisă spre Europa! (c.)

SEMO TOUR ARAD

pune la dispoziția dumneavoastră locuri la munte și la mare. Vacanțe de neuitat - Litoral 2000 - în MUNTENEGRU, SLOVENIA, CROAȚIA, GRECIA, TURCIA și TUNISIA. Excursii pe cele mai interesante itinerarii din Europa și în cele mai diverse locuri de pe mapamond. Informații și înscrieri la sediul agenției, str. Mihai Eminescu nr. 13, telefon/ fax 282877, 283311. (c.)

„Pletl"

vă oferă:

zilnic spre Germania PASSAU - REGENSBURG - NURNBERG - HEILBRONN - STUTTGART - KARLSRUHE - HEIDELBERG - WURZBURG -FRANKFURT - MAINZ-GIESSEN.

SERVICII: călătorie în autocare noi, moderne; 2 bagaje gratuite; însoțitoare de bord; o masă caldă în Ungaria.

Informații și înscrieri la AGENȚIILE PLETL: ARAD, telefon 057-252291, LIPOVA telefon 057-561377, 057-563011; TIMIȘOARA, telefon 056-200119; LUGOJ, telefon 056-359651; REȘIȚA, telefon 055-224904. (c. 18)

SCHIMBURI

Schimb (vând) apartament 4 camere, Vlaicu, cu apartament 3 camere. Telefon 247126. (17664)

Schimb apartament 3 camere, Arad, cu 3 sau 2 București. Telefon 223552; 221251. (17915)

ÎNCHIRIERI

ÎNCHIRIEZ SPAȚII COMERCIALE, 86 mp și 900 mp, toate dotările. Telefon 094 798 000. (16430)

Închiriez apartament 2 camere, pe termen lung, caut familie serioasă. Telefon 219726 sau 266272, Micălaca. (17326)

Dau în chirie apartament 1 cameră, mobilat, Podgoria, et. 5, 200 DM/ lună. Telefon 245806. (17679)

Închiriez casă central, preț avantajos, 120 mp, preferabil birouri sau depozit. Telefon 094 774 506. (17692)

Caut să închiriez 2-3 camere, stil occidental, ultracetral. Telefon 270872. (17683)

Închiriez spațiu ultracentral 30 mp. Telefon 210366; 094. 245.572. (17966)

Dau în chirie garsonieră zonă centrală, plata anticipat. Telefon 093.493.441. (17733)

Caut urgent să închiriez garsonieră sau apartament (ne)mobilat. Telefon 210555. (17728)

Ofer spre închiriere garsonieră pe termen lung, doresc persoană serioasă. Telefon 289523. (17774)

Ofer spre închiriere garsonieră și apartament. Telefon 260375; 276533. (17789)

Închiriez apartament 2 camere, mobilat, zona Miorița. Telefon 262151. (17894)

Ofer spre închiriere apartament 1 cameră, zona Vlaicu. Telefon 242662, orele 17-23. (17896)

Oferim spre închiriere spații comerciale pentru magazine, depozite, producție etc. Telefon 281060; 281036. (17116)

Închiriez spațiu comercial 65 mp, Calea Lipovei, nr. 113. Telefon 092.921.103. (17903)

Închiriez apartament 2 camere, mobilat. Informații telefon 219236. (17919)

Închiriez spațiu toate utilitățile, curent trifazic bun pentru mică producție, birouri, Arad, str. Ana Ipătescu, nr. 19. Telefon 094. 874.634; 287806. (17925)

Închiriez apartament 1 cameră, confort I, zona UTA, unei persoane de sex feminin pocăite. Telefon 289583. (17927)

Ofer pentru închiriat garsonieră confort I, zona Intim. Telefon 222719. (17931)

Închiriez garsonieră central, Malul Mureșului, la om afaceri străin. Telefon 231806. (17954)

PIERDERI

Pierdut registru jurnal de încasări și plăți, nr. 52657 din 13.05.1996, conținând 90 file 2 chitanțiere fiscale seriile 4035251, 4035350 din 28.02.97, în gestiunea Suciu Floare. Le declarăm nule. (17727)

Pierdut ecuson controlor pe numele Rizo Călin, indicativ G12, eliberat de Agenția „D" SRL. Îl declar nul. (17759)

Pierdut certificat de acționar emis de SIF Banat-Crișana, cu nr. 162653, seriile acțiunilor 160090771-160091745, pe numele Ladari Petru. (17910)

Pierdut camet șomer eliberat de DMPS Arad, pe numele Mateaș Cristian. Îl declar nul. (17929)

† DECESE †

Cu inimile zdrobite de durere anunțăm moartea fulgerătoare a celui care a fost soț și tată

ec. CRAȘOVAN CORNEL.

Înmormântarea va avea loc azi, 12 iulie 2000, ora 14, de la Capela Cimitirului Eternitatea. Dumnezeu să-l odihnească! Soția Mariana și fiicele Adina și Camelia.

După o viață de muncă și chin, a plecat în călătoria fără întoarcere, cea mai bună mamă, soție și bunică

URSU MARIA.

Înmormântarea va avea loc azi, 12 iulie, ora 12, la Cimitirul Gai. Domnul să te păzească până ne vom revedea. Familia îndurerată.

Cu ochii plini de lacrimi și cu tristețe în suflet anunțăm trecerea în neființă a celei care a fost o minunată mamă, soacră, bunică și străbunică,

ALB ANA,

din Mișca. Înmormântarea va avea loc joi, 13 iulie 2000, ora 12. Dumnezeu s-o odihnească în pace! Familiile: Bejan și Morar.

Cu adâncă durere anunțăm încetarea din viață a celui care a fost

ȘOICA CORNEL.

Familia îndoliată.

† SERVICII FUNERARE †

SC „NOSFERATU" SRL,

ARAD, str. Ghiba Birta nr. 26, telefon 270437; Non stop 094. 554.874, NĂDLAC, str. 1 Decembrie, nr. 4, telefon 092.922.337.

NON - STOP

SERVICII FUNERARE COMPLETE.

SICRIE, RESPETE, CRUCI (prețuri de producător). ACCESORII: prosoape, batiste, panglică neagră, baticuri, mănere, lumânări, catafalc, sfeșnice, steag de doliu. SERVICII: capelă, spălat, îmbălsămat, îmbrăcat, transport intern și internațional. Asigurăm colaci, colivă, coroane, jerbe, fotografii profesionale, fanfară, organizăm pomeni. OFERTA BRAD: sicriu brad, respete, cruce - 900.000 lei. Transportul sicriului la domiciliu este gratuit!!!

(c. 44)

NON STOP (la orice oră)

„RO-STYL COMPANY"

Firma noastră este PRODUCĂTOARE DE SICRIE, cu magazin în: ARAD, str. M. Eminescu nr. 4 (vizavi Cinema MUREȘUL), telefon 057-211929, 094.537.715. EFEC-TUĂM SERVICII: spălat, îmbrăcat, îmbălsămat și transport cu personal calificat. ASIGURĂM MINIM: 8 modele de SICRIE din LEMN MASIV (nu din PAL sau furnir); SICRIE CU MÂNERE și ȘURUB (nu se bat cuie), SICRIE LUX, 5 modele LENJERIE DECES (respete), LENJERIE DE LUX, cruci lemn și metal. ACCESORII: catafalc, steag, prosoape etc. INTERMEDIEM: fanfară, colaci, colivă etc. FIIND PRODUCĂTORI, AVEȚI AVANTAJUL UNOR PREȚURI MINIME și POSIBILITATEA DE A PLĂTI ÎN RATE. Ofertă: sicriu stejar (cruce, respete) - 1.000.000 lei.

ANGAJĂM PERSONAL.

(c.)

† CONDOLEANȚE †

Suntem alături de familia CRAȘOVAN în marea durere pricinuită de pierderea celui care a fost prietenul și vecinul nostru

NELU CRAȘOVAN.

Familia Drăgănescu. (17984)

Sincere condoleanțe familiei CRAȘOVAN, în clipele grele de despărțire de cel ce a fost soț și tată

CRAȘOVAN CORNEL.

Foștii colegi ai SME din cadrul SC IMAR SA. (17924)

Suntem alături de colega noastră ADINA, în greaua încercare pricinuită de pierderea tatălui drag

CRAȘOVAN CORNEL IOAN.

Sincere condoleanțe familiei îndoliate din partea Serviciului Gestionarea Declarațiilor și Dosarelor Fiscale din cadrul Administrației Financiare a Municipiului Arad. (17937)

Sincere condoleanțe transmitem familiei, la greaua pierdere suferită prin decesul celui care a fost

CRAȘOVAN CORNEL.

Dumnezeu să-l odihnească! Mihaela și Nelu Cozma. (18013)

Conducerea și colegii din cadrul Administrației Financiare a Municipiului Arad, sunt alături de CRAȘOVAN MARIANA și ADINA la decesul celui care a fost soț și tată

CRAȘOVAN CORNEL IOAN.

Sincere condoleanțe familiei îndoliate. (17937)

Sincere condoleanțe colegelor noastre CRAȘOVAN MARIANA și ADINA, în marea durere pricinuită de pierderea soțului și a tatălui drag.

CRAȘOVAN CORNEL IOAN.

Biroul TVA din cadrul Administrației Financiare a Municipiului Arad. (17937)

Suntem alături de colegele noastre MARIANA și ADINA CRAȘOVAN la trecerea în neființă a soțului și a tatălui

CRAȘOVAN CORNEL IOAN.

Sincere condoleanțe din partea Serviciului Control Fiscal din cadrul Administrației Financiare și Trezoreriei Municipiului Arad. (17937)

Conducerea Sucursalei ENERGIA ELECTRICĂ este alături de colega LUCUȚA MARINELA și fiul său în marea durere pricinuită de dispariția fulgerătoare a soțului și tatălui drag,

LUCUȚA PETRU.

Dumnezeu să-l odihnească în pace!

Sincere condoleanțe doamnei CRAȘOVAN MARIANA, la marea durere pricinuită de moartea soțului. Familia Foaliș Mariana și Romi. (18010)

† COMEMORĂRI †

Astăzi, după o viață închinată lui Dumnezeu, se împlinesc 6 luni de la plecarea în Împărăția Lui, a celei care a fost mama mea,

MIHALI MARIA.

Dumnezeu să o odihnească! Fiul Liviu. (17891)

Cu adâncă durere anunțăm împlinirea a 1 an de la decesul surorii mele, cea care a fost

SALAI FLOARE (MINA).

Nu te vom uita niciodată! A ta soră Luci cu copiii și mama ta. (17909)

Azi, 12 iulie, se împlinesc 2 ani de la decesul scumpului nostru frate

COSTEA CODRIN.

Dumnezeu să-l odihnească în pace! Te vom plânge mereu și nu te vom uita niciodată! Mama și surorile. (17912)

A trecut un an de când sufletele noastre au rămas nemângâiate. Vei rămâne mereu în amintirile noastre, scumpa noastră soție, mamă, soră și bunică

SALAI FLOAREA (MINA).

Dumnezeu să te odihnească în pace! Fiica Wiena. (17950)

S-a scurs un an de când a plecat de lângă noi, cea care a fost mamă, bunică și străbunică

SELEJAN MARIA.

În veci nemângâiați, fiul Ghiuri cu soția, nepotul Eugen cu familia și nepotul Romeo cu familia. (17942)

Se împlinesc 2 ani de la decesul fiului și fratelui nostru

FLORIN LENARDT

și 9 ani de la decesul celuilat fiu și frate

FERI LENARDT

Dumnezeu să-i odihnească! Mama, tata și frații. (17995)

● PRODUCE ȘI MONTEAZĂ UȘI ȘI FERESTRE DIN PVC
ARMAT CU PROFILE TROCAL GERMANIA
● PRODUCE ȘI VINDE GEAM TERMOPAN
LUCRU MEMFESC

SATLINE

SALON DE EXPOZIȚIE:
ARAD, PIAȚA MIHAI VITEAZU
BL. M 7, PARTER
TEL./FAX. 057/25 14 61; 094 50 72 11

CÂȘTIGĂTORII CONCURSULUI TERRA
PE LUNA IUNIE SUNT:
10 PREMII X 1.000.000 LEI:

* MUREȘAN RODICA - Arad, * BUZGĂU MIHAI - Arad,
* NICOARĂ GEORGIANA - Vârfurile,
* PĂȘTEAN TELEMON ANICA, Arad,
* SZENFNER GHEORGHINA - Cermei

10 PREMII X 500.000 LEI:

* TĂMAȘ ȘTEFAN - Arad,* CERCE ANA - Arad,
* VĂLCAN LUCREȚIA - Arad, * FAUR GHEORGHE - Arad,
* PRISTOLEANU IOANA - Arad, * ZĂPUC IOANA ANCA - Arad, * VERDER ROBERT - Macea, * FAUR VLAD - Livada, ZSOK DEZIDERIU - Ghioroc, * TOFAN VIORICA - Șimand.

CONCURSUL CONTINUĂ,
CÂȘTIGĂ ȘI TU PREMII DE MILIOANE
ÎN FIECARE LUNĂ!!!

TERRA TERRA

Cu TERRA câștigi de două ori!

Licitație

SCCA „ARTEX" Arad organizează licitație pentru închirierea spațiilor din Arad Calea Aurel Vlaicu nr. 9 parter și str. Dragalina nr. 38 parter. Licitația se va ține în data de 17.07.2000, ora 9.

Caietele de sarcini se pot primi contra cost de la Sediul Societății, informații la telefon 253726.

(5550614)

INFOTON ROMÂNIA
Str. L. Blaga, nr. 2-4
Tel.: 280175, 281800

DISTRIBUITOR AUTORIZAT
MINOLTA

Consumabile și piese de schimb originale

Copiatoare alb/negru, digitale, color, 13 .. 60 pagini/minut !

Imprimante LASER alb/negru, color, 6 .. 25 pagini/minut !

Service garanție și post garanție

ROMTELECOM
Direcția de Telecomunicații Arad

Solicită oferte de preț pentru

● Proiectare lucrări de reparație capitală la clădirile CTA din localitățile Ch. Criș, Lipova, Sebiș;

● Proiectare lucrare de reparație racord termic la clădirea CTA din Calea A. Vlaicu, Arad;

● Proiectare lucrare de contorizare energie termică la Oficiul Comercial nr. 3, din Bd. Revoluției nr. 31.

Relații suplimentare se pot obține de la Serviciul Logistică al DTc Arad, cu sediul în strada 1 Decembrie 1918, nr. 4-6, telefon 204766, până la data de 14.07.2000. Ofertele se depun la sediul unității până la data de 20.07.2000 și vor cuprinde valoarea ofertei și termenul de întocmire al documentației.

(1515461)

Distribuitor Autorizat dialog

Noua ofertă a verii la Goldstern GSM
Pachetul Mitsubishi Trium dual band

+ Hands Free + 27 $* * fără TVA

Chiar și pentru abonamentul Dialog Inedit - 4$* * fără TVA

O lună de abonament gratuit pentru toate tipurile de abonament cu minute incluse și Dialog Practic.

Goldstern GSM - primul în sistem!

TIMIȘOARA
Piața Victoriei 2; Tel.: 056-293836
Str. Științei 4 (lângă piața Aurora); Tel.: 056-156773
Centrul comercial TERRA, standul K8; Tel.: 056-214597/163
Str. Eugeniu de Savoya 12; Tel.: 056-199662

ARAD: Bd. Revoluției nr. 35; Tel.: 057-270890
SEVERIN: Str. Tudor Vladimirescu nr. 41; Tel.: 052-324040
DEVA: Bd. Decebal, Bl. 15; Tel.: 054-233633
REȘIȚA: Str. Libertății, Bl. A2; Tel.: 055-224734

Goldstern GSM

construct MIRADA
DISTRIBUITOR AL PRODUSELOR

CASTAL S.A. DEVA
■ CIMENT
■ VAR

BPB Rigips
■ TAVANE CASETATE
■ PLACĂ GIPS CARTON

Villas
■ MEMBRANE HIDROIZOLATOARE

TONDACH JAMINA CSORNA
■ ȚIGLE GLAZURATE

DEPOZITE

Arad, Stația CFR Arad
Tel: 057/27.09.60.

(1420464)

ANGAJĂRI

SC EASTERN TECHNOLOGY SRL,
având activități de electronică industrială, asamblare, test, cercetare, angajează muncitoare pentru hala de producție.

Cerințe:
- Studii: minim 12 clase
- Vârsta: maxim 32 ani

Persoanele interesate sunt rugate să se prezinte la sediul firmei din Zona Parc Industrial, F.N., pentru completarea formularelor de angajare.

● Informații suplimentare la tel: 057-285914, 285944.

(1515462)

S. C. AGRIROM S.R.L.
Cu sediul în Arad, Str. V. Milea nr. 44

Angajează REFERENT COMERȚ EXTERIOR
Se cer următoarele condiții:
- studii superioare
- limba maghiară
- o limbă străină de circulație internațională (engleză sau/și germană) la nivel de scris și vorbit
- operare pe calculator (WORD, EXCEL)
- abilități de negociere și comunicare
- permis de conducere
- stagiul militar satisfăcut
- vârsta maximă 35 ani
- disponibilitate la program de lucru prelungit

Oferim salariu atractiv, șansa de a lucra într-o echipă tânără și ambițioasă.
Programările pentru interviuri se fac zilnic între orele 9-16 la nr. telefon: 057-250880.

(5550602)

BANCA ROMANĂ PENTRU DEZVOLTARE
BRD
Vă oferă azi cardul VISA BUSINESS LEI şi USD, card destinat persoanelor juridice pentru cheltuieli protocol, deplasare în ţară şi străinătate, alimentare carburanţi

GRATUIT

ADEVĂRUL

COTIDIAN INDEPENDENT ARAD

Anul XII, nr. 3051

Joi, 13 iulie 2000 ● 16 pagini ● 2500 lei ● e-mail: adevarul@arad.ro

BRAT Publicaţie auditată în semestrul II 1999

Tiraj mediu zilnic vândut: 34.958

WEST BANK
B-dul Revoluţiei nr. 88, 2900 ARAD
AGENT WESTERN UNION | MONEY TRANSFER
Cel mai rapid mod de a primi bani din întreaga lume!

SINDROMUL CONDUCĂTORULUI IUBIT

Dictatura comunistă şi, în speţă, dictatura ceauşistă, au lăsat urme adânci în mentalitatea românilor de toate condiţiile.

Din mintea simplului cetăţean, mai ales cel care are o anumită vârstă (mai înaintată), nu iese ideea tătucului, a celui care are grijă de întregul popor, dar şi de fiecare în parte. Ceauşescu le ştia pe toate, el dădea servicii la toată lumea, el dădea salariile (destul de echilibrate şi egalitariste), el se îngrijea de liniştea şi securitatea cetăţeanului, el a dat Legea 18 împotriva îmbogăţiţilor ş.a.m.d. Ceauşescu a avut grijă de naţiune şi mulţi trăiesc cu ideea că exact aşa s-a şi întâmplat. Chiar dacă aceeaşi naţiune n-a avut pâine, căldură, benzină şi, mai ales, libertate. Dar, cu toate aceste lipsuri, Ceauşescu a rămas în amintirile cetăţeanului drept conducătorul care *„a dat“*, care s-a îngrijit de toţi şi de toate.

Cel care se apropie cel mai mult de tipul politic Ceauşescu este, în prezent, Ion Iliescu. Preşedintele PDSR este simţit de populaţia săracă, de populaţia care îşi duce traiul de azi pe mâine, drept omul providenţial care ar putea *„să ne dea şi nouă ceva“* (o sintagmă des întâlnită în convorbirile cu oamenii de la sate), omul care ar avea grijă de cei săraci şi ar mai tăia din coarnele îmbogăţiţilor peste noapte. Omul *„sărac şi cinstit“*, care este perceput de populaţia săracă a României (care se ridică la cca. 70%) ca fiind unul *„de-ai noştri“* devansează în sondajele de opinie toată floarea cea vestită a politicii româneşti.

Ion Iliescu, dacă îşi mai pune şi o şapcă proletară pe cap, dacă îşi mai suflecă mânecile cămăşii în chip muncitoresc, devine pe loc conducătorul mult stimat şi iubit de mase. Dacă mai şi tună şi fulgeră împotriva moşierilor şi împotriva altor exploatatori, *„masele“* cad în delir şi-i pupă turul pantalonilor, aşa cum s-a întâmplat în Moldova.

I. IERCAN

(Continuare în pagina 5)

În urma vijeliei de marţi seara

SUTE DE CASE - DISTRUSE

Foto: ŞT. MATYAS

63 de localităţi sunt lipsite de energie electrică În oraşul Lipova au fost afectate peste 100 de case Legături telefonice distruse în: Buteni, Dezna, Moneasa, Ignești, Hălmagiu, Vârfurile, Dieci, Chisindia La Neudorf, un copac a găurit acoperişul unei case şi a pus în pericol viaţa unei femei

Pag. 6

Foto: ONORIU FELEA

Exerciţiul de alarmare publică Arad 2000

GAZE TOXICE ŞI INUNDAŢII

Pag. 4

Caz unic în judeţul Arad

O TÂNĂRĂ SUFERĂ ASTĂZI A 50-A OPERAŢIE

Pag. 7

MOBIL VENEZIA
■ MOBILIER MODERN LA COMANDĂ
■ AMENAJĂRI SPAŢII COMERCIALE
■ MATERIALE IMPORT
■ CALITATE SUPERIOARĂ
STR. VIŞINULUI NR. 74
TEL: 057/224885
092/777361

Cabinet STOMATOLOGIC
„DR. SIMONA MÎŢ"
B-dul Revoluţiei nr. 62, Tel. 256665
Face înscrieri PENTRU MEDICUL DE FAMILIE STOMATOLOGIE
Tratamente gratuite până la 16 ani
Zilnic 8-12; 14-20;
Sâmbătă-duminică 9-19.

S. C. HERTI IMPEX S.R.L.
vinde
la preţuri avantajoase combustibil superior (import) pentru centrale termice industriale.
Relaţii la tel.
059-410720; 059-410714

Mercedes-Benz
AutoSchunn
Partener Autorizat Mercedes-Benz
Micălaca DN7 FN
Tel/Fax: 057/286680
057/281474
E-mail: office@auto-schunn.ro
Web: http://www.auto-schunn.ro

F. C. UTA MAI POATE FI SALVATĂ DOAR DE MEMBRII FONDATORI

◆ *Pornind de la obiectivul echipei fanion a Aradului pentru noul sezon, am realizat o anchetă în rândul membrilor fondatori ai FC UTA, ale cărei urmări pot aduce surprize lui Marin Lupaş et company*

Pag. 11

Pe strada, în cartierul şi în localitatea ta se întâmplă multe lucruri interesante. Vrei să le cunoşti, vrei să afli tot ce se petrece în jurul tău. Vrei să ştii ce fac, dar mai ales ce nu fac autorităţile locale, cum te reprezintă cei pe care i-ai ales, cum sunt cheltuiţi banii tăi. Vrei să fii zilnic bine şi corect informat? Doreşti un ziar în care să găseşti răspuns la întrebările care te frământă?

ABONEAZĂ-TE LA ADEVĂRUL

■ Pentru luna august, preţul abonamentului este de numai 32.300 lei ■ Se pot face abonamente şi pe trei luni, şase luni şi un an ■ Abonaţii pot câştiga lunar 10 premii de fidelitate în valoare de o jumătate de milion de lei fiecare.

■ *La sfârşitul anului, abonaţilor le vor fi oferite premii speciale în valoare de zeci de milioane de lei.*

PENTRU ABONAŢI, ZIARUL COSTĂ DOAR 1300 LEI

ALGLASS FIRME ŞI MATERIAL PUBLICITAR
●CASETE LUMINOASE ●BANERE ●COPERTINE
●MARCHIZE ●PANOURI PUBLICITARE ●LITERE VOLUMETRICE
Str. Roşiori nr. 26; Tel./Fax: 289053
Piaţa Spitalului Bl. 1D; Tel/Fax: 253868

CALENDAR

Joi, 13 iulie

◆ Astăzi, Soarele răsare la ora 5,27 și apune la ora 21,21 minute.

* Au trecut 195 de zile din acest an. Au mai rămas 171 de zile până în 2001.

* **Praznicul zilei**: **Biserica Ortodoxă**: Soborul Arh. Gavriil; Cuv. Ștefan Savaitul; **Biserica romano-catolică**: Henric, Eugen; **Biserica greco-catolică**: Sf. Arhanghel Gavril; Cuv. Ștefan Savaitul (+797).

În trei luni

POMPIERII MILITARI AU INTERVENIT LA 76 DE INCENDII

În trimestrul II al anului în curs, pompierii militari au intervenit la un număr de 76 de incendii izbucnite pe raza județului Arad. Bunurile distruse în aceste incendii sunt în valoare de peste un miliard și jumătate de milioane de lei. Bunurile salvate de pompieri se ridică la 20 de miliarde de lei.

Față de aceeași perioadă din 1999, anul acesta au fost cu 41 incendii mai mult.

„Cele mai multe incendii au izbucnit din cauza focului deschis, lăsat nesupravegheat și a țigărilor aprinse, aruncate la întâmplare" - a declarat în conferința de presă de ieri purtătorul de cuvânt al Grupului de pompieri „Vasile Goldiș", dl. cpt. Lucian Câmpeanu.

Cel mai mare incendiu s-a produs la un TIR care transporta corpuri de iluminat pe strada Spătaru Preda, din Arad. Pagubele în acest caz au fost de un miliard de lei.

Pe lângă intervențiile la foc, pompierii au ajutat și zeci de familii, care au avut de suferit de pe urma inundațiilor din primăvară.

DE LA POLIȚIE - PE SCURT

• Motociclete neînmatriculate

Au fost identificați conducând pe drumurile publice motociclete neînmatriculate și fără a poseda permis de conducere, **Kalman Levente**, de 23 ani, și **Telenak Tamaș**, de 18 ani, ambii din Olari. Și Tacs Alexandru, de 23 ani, din Olari, a condus pe drumurile publice o motocicletă neînmatriculată. Cei trei sunt cercetați în stare de libertate.

• Copil accidentat

Marți, în jurul orelor 22,45, pe raza orașului Lipova, **Krăszna Iosif**, de 42 ani, din Arad, în timp ce conducea autoturismul AR-02-NPV, l-a accidentat ușor pe minorul Puiu Cosmin, de 12 ani, din Lipova. Acesta a traversat strada prin loc nepermis și fără se se asigure.

• La închisoare

A fost identificat și încarcerat **Balaș Cristian**, de 17 ani, din Pâncota, care are de executat un mandat de 1,6 ani închisoare, pentru furt calificat avut privat.

• Tăieri ilegale de arbori

Blaj Gheorghe, de 43 ani, din Cladova, asociat unic la S.C. PETI BLAJ SRL din localitate, a tăiat ilegal 192 arbori, în valoare de peste 156.000.000 lei, valorificându-i în interesul societății sale.

De asemenea, **Ștefănescu Mihai - Pertrica**, de 29 ani, din Mîsca, angajat cu contract de muncă la Soc. Arg. Pădure Radna - Șoimoș, a tăiat ilegal arbori aparținând primăriei din localitate. Cei doi sunt cercetați în stare de libertate.

• Înșelăciune

Simona Mariana de 21 ani, din Lipova, este cercetată pentru săvârșirea infracțiunii de înșelăciune. Pentru a obține închirierea apartamentului proprietatea lui Vișan Mihai din Arad, Simona Mariana i-a promis plata echivalentă a chiriei, fără a o onora, distrugându-i și bunurile din locuință.

A venit BARZA!

La Arad: **Pădure** Melinda; **Giurgi** Giani; **Ghiurghiușan** Roxana Denisa; **Ujog** Paula Damaris; **Cornea** Andrei Sebastian; **Purcărin** Mara Mihaela; **Ștefanca** Romina Patricia; **Scrobaniță** Alexandru Robert; **Balog** Cristian; **Dumitrică** Traian Valentin; **Dragoș** Anamaria Elisabeta; **Racz** Patricia Roberta; **Șimonca** Stelian; **Trif** Diana; **Arteuan** Andreea, **Crișan** Ioan Andrei

La Ineu: Enea Claudiu; **Mașniță** Dumitru; **Ardelean** Ronela

METEO

Vremea va fi în general instabilă și va continua să se răcească. Cerul va fi temporar noros. Local se vor semnala averse de ploaie însoțite de descărcări electrice și intensificări de vânt, mai ales în cursul după-amiezii. Vântul va sufla slab la moderat din sector nordic.

Temperaturi maxime: 21 - 24°C. Temperaturi minime: 10 - 13°C.

Meteorolog, DANA GĂVRUȚĂ

CINEMATOGRAFE

Dacia: Un gigolo de doi bani (SUA); 9,30; 11,45; 14; 16; 18; 20
Mureșul: Regii deșertului (SUA) 10; 12; 14; 16,30; 19
Arta: Stigmata (SUA) 15; 17; 19
Sala Mică: Teroare nevăzută (SUA) 15,30; 18,30
Progresul: Afaceri necurate (SUA) 17,00
Furtună, peripeții și dragoste (SUA) 19,00

„MISS" LA BOCSIG

Sâmbătă, 15 iulie, a. c., la Discoteca „La Familia" din Bocsig (patron Ionel Avram), începând cu ora 22,00, se va desfășura un inedit spectacol-concurs de „miss", completat cu o paradă a modei și alte momente-surpriză picante.

UTILITARE

PIEȚE, TÂRGURI

Astăzi, este zi de piață agroalimentară la Curtici, Sebiș, Bata, Cermei, Zădăreni, Ghioroc, Săvârșin, Secusigiu, Sântana, Târnova, Zăbrani, Zerind. Tot astăzi au loc târguri săptămânale la Curtici, Sebiș, Cermei, Săvârșin, Secusigiu, Zerind.

Mâine, vineri, se desfășoară târguri săptămânale la Ineu, Șepreuș, Șimand.

FARMACIA DE SERVICIU

Farmaciile „**Sinapis**", B-dul Revoluției, nr. 88, lângă Noul Stil, telefon 282369, „**Noua Farmacie**", str. Andrei Șaguna, nr. 15, telefon 948 sunt de serviciu cu program non-stop.

URGENȚE STOMATOLOGICE ...

... asigură Cabinetul din str. Crișan (în spate la Gionelli), program non-stop. Telefon: 253794.

Urgențe stomatologice asigură și cabinetul din B-dul Revoluției nr. 62, ap. 17, între orele 9,00-19,00. Telefon: 256665.

ÎNTRERUPERI DE CURENT

Joi: IAS Mureș, Piața Gării bl. A, B, C1, C2, 2, 6, 4, str. Miron Costin bl. 1, 3, 5, 7, 9, 11, 12, 13, 15, 25, 26 și Calea 6 Vânători nr. 1-4.

CURSUL VALUTAR*

VALORI ÎNREGISTRATE IERI, 12 IULIE 2000

Denumirea valutei	BNR	BCR		BRD		Banca Transilvania		Banca Agricolă		Bursa neagră	
		C	V	C	V	C	V	C	V	C	V
Dolar	21518	21450	21589	21380	21580	21400	21550	21300	21600	21400	21500
Marca germană	10452	10243	10623	10353	10557	10200	10520	10300	10530	10300	10400

Au plecat dintre noi!

✝ **Pui Ioan Costel (1971); Popa Floare (1932); Botto Otilia (1915); Corb Nicolae (1912); Șoica Cornel (1939); Gligor Elena (1944); Nădăban Paulina (1912).**

LADA Shop

Vineri, 14 iulie, ora 10, în Arad, str. Poetului nr. 89 (lângă școala generală) are loc deschiderea oficială a CENTRULUI DE DESFACERE a autoturismelor LADA. Pentru noi, toți cei care ne vor vizita sunt bineveniți.

Atenție, acordăm 10% reducere pentru cei care cumpără autoturisme în ziua deschiderii.

(550628)

Echipa de serviciu

GABRIELA GROZA
-secretar de redacție.
Bianca Felea, Ioan Leac, Dina Rujan, Ramona Vidulescu
– tehnoredactare computerizată.
Anca Bugariu, Diana Duțu, Doina Jurcă, Aurica Telcian
– corectură.

HOROSCOP

Joi, 13 iulie

BERBECUL (21.03-20.04). O zi care va decurge fără prea mari probleme pentru nativii acestei zodii.

TAURUL (21.04-20.05). Relația cu partenerul de viață nu decurge sub cele mai bune auspicii. Așa că nu-i mai dați noi motive de supărare...

GEMENII (21.05-20.06). Sunteți unul dintre puținii oameni care reușesc azi să se înțeleagă bine cu toată lumea.

RACUL (21.06-22.07). Dacă aveți decizii importante de luat, studiați bine în prealabil situația și aveți în vedere, în primul rând interesul propriu.

LEUL (23.07-22.08). Vă simțiți tot mai atașat de o persoană din anturajul dvs. recent. Secretele pe care vă încăpățânați să i le ascundeți v-ar putea însă îndepărta definitiv de ea.

FECIOARA (23.08-22.09). Politica pașilor mărunți dă rezultatele cele mai bune acum și este bine că ajungeți destul de repede la această concluzie.

BALANȚA (23.09-22.10). Nu se poate spune că vă prisosesc banii, dar suma de care dispuneți este, totuși, rezonabilă.

MOCHETA

Arad, Piața Gării
Telefon 235221
Vinde și montează mochetă la prețuri cu o reducere de
10-20%

SCORPIONUL (23.10-21.11). Momentan nu aveți de gând să demarați proiecte de amploare și nici afaceri și nu sunteți dispus să vă implicați în chestiuni pentru a căror rezolvare este necesar să depuneți un important efort fizic și intelectual.

SĂGETĂTORUL (22.11-21.12). Deplasările în interes de serviciu se vor solda cu rezultatele scontate.

CAPRICORNUL (22.12-19.01). Este posibil să descoperiți o sursă de venituri suplimentare, fapt ce ar putea conduce la sporirea bugetului dvs.

VĂRSĂTORUL (20.01-19.02). La locul de muncă evenimentele care se produc nu vă periclitează în nici un fel situația, așa că vă puteți vedea liniștiți de treabă.

PEȘTII (20.02-20.03). Ar fi mai bine dacă n-ați interveni în disputele care au loc azi la serviciu, mai ales că nu vă sunt cunoscute toate datele problemelor care au dat naștere la tensiuni.

ADEVĂRUL
COTIDIAN INDEPENDENT ARAD

Editor: S.C. ADEVĂRUL S.R.L. Arad

COD FISCAL R 1681938 ● COD SICOMEX 19.604 ● CERTIFICAT J 02/1886 / 31 X 1991 ● COD SIRUES 020956601 ● ISSN 1220 - 7489

Redacția și administrația: 2900 Arad, Bd. Revoluției nr. 81. Telefoane: SECRETARIAT - 281802, fax 280655, 280625; ADMINISTRAȚIE - CONTABILITATE - 281797; MICA PUBLICITATE - 210775; MAREA PUBLICITATE - 280904; CLUBUL PRESEI - 280989.

Consiliul de administrație: președinte - **DOREL ZĂVOIANU**, telefon 281802, 280625; vicepreședinte - **MIRCEA DORGOȘAN**, telefon 210776; membri: **DOREL BARBU**, telefon 281797; **NICU COJOCARU**, telefon 280904; **MIRCEA CONTRAȘ**, telefon 280854.

Colegiul de redacție: **MIRCEA CONTRAȘ** (redactor-șef); **MARCEL CANCIU** (șef secție foto), telefon **281701**; **ALEXANDRU CHEBELEU** (șef secție sport), telefon **281701**; **NICU COJOCARU** (șef secție publicitate) telefon/fax: **280904**; **GABRIELA GROZA** (secretar general de redacție), telefon **280854**; **VASILE FILIP** (șef secție cultură-învățământ), telefon **281855**; **280003**; **SORIN GHILEA** (șef secție tineret) telefon **281855**, **280003**; **IOAN IERCAN** (șef secție politică), telefon **280943**; **DORU SAVA** (șef secție social-economic), telefon **281738**; **ȘTEFAN TABUIA** (șef secție actualități), telefon **281855**; **280003**; **DOREL ZĂVOIANU** (președinte al Consiliului de administrație), telefon **281802, 280625.**

Tiparul executat la S.C. MEDIAGRAF S.A. ARAD, str. Feleacului F.N., telefon 250902, fax 250920

„Adevărul" poate fi citit și pe Internet la adresa http://adevarul.arad.ro

„ADEVĂRUL" VĂ ASCULTĂ

La telefonul dimineții, 280944, între orele 9,00-12,00

● **Ocaua mică...** Doamna Ciobanu Silvia, tel. 210267.

„Mi-am făcut cumpărăturile în Piața Română, ieri. Un vânzător de ardei nu m-a servit decât „la kilogram" deși afișa „1000 lei/bucata". Alt comerciant, de prune, a schimbat prețul mărfii de la 8.000 la 10.000 lei/kg după ce mi-a cântărit marfa. Aș ruga organele de control să mai dea prin această piață."

● **(Încă un) pirat.** Doamna C.C., din Vlaicu, a fost la rându-i păgubită de un taximetrist particular ALCAZ 94 (atenție, un taxi Alcaz original). „Am circulat pe trascul Mimoza - P-ța Agroalimentară Vlaicu și am plătit 30.000 lei. Nu am fost atentă la firmă, deoarece ploua tare." Repetăm - e nevoie de atenție maximă din partea celor care apelează la taximetre. Mai bine întrebați (tariful) de trei ori și urcați o dată...

● **Ciudățenie.** Domana Anglicl Maria, strada Negruzzi 66, Grădiște. „R.A.A.C. nu a citit contoarele de apă rece de patru luni de zile. Ieri a venit un lucrător și ne-a citit contorul, spunându-ne că vom plăti apa cu 4.500 lei/mc. Suntem nelămuriți, de ce să plătim și această majorare?"

● **Chei.** S-a găsit marți, o legătură de chei pe Malul Mureșului. Pot fi recuperate de la sediul redacției, biroul „Sesizări".

Redactor de serviciu,
A. BOROȘ

La telefonul după-amiezii 280003, între orele 15,00-18,00

● **Stradă pavată cu... gropi!** În numele mai multor automobiliști din zonă, ne-a sunat dl. Florea Pascu, din Micălaca, str. Simfoniei nr. 10, care dorește să tragă un semnal de alarmă pentru noua echipă instalată la Primăria Aradului: „Foarte mulți șoferi din Micălaca, și nu numai, circulă frecvent prin pasajul de sub calea ferată, care face legătura între zona 300 și 700. Mai economisim astfel din benzina care se tot scumpește. E foarte util acest pasaj însă, din păcate, strada care duce la pasaj, dinspre stația de tramvai de pe str. Voinicilor e plină de gropi. Nu de ieri-de azi, ci de foarte multă vreme și nimeni nu ia nici o măsură. L-am ruga pe noul primar să aibă în vedere și aspectul sesizat de noi și să dispună repararea ei."

Redactor de serviciu,
F. T.

Mâine, în prezența ministrului Eckstein Peter Kovacs

SE INAUGUREAZA BIROUL TERITORIAL ARAD PENTRU MINORITĂȚI

Mâine de la ora 11, în Sala Festivă a Consiliului Județean se va desfășura festivitatea de deschidere a BIROULUI TERITORIAL ARAD AL DEPARTAMENTULUI PENTRU PROTECȚIA MINORITĂȚILOR NAȚIONALE. Subordonat direct Guvernului României, biroul va funcționa în Arad pe strada Gheorghe Lazăr nr. 1, în clădirea Casei de Cultură a Municipiului. Deschiderea oficială va fi onorată de prezența ministrului pentru minorități din Guvernul României, Eckstein Peter Kovacs.

ARTERM-UL A RECALCULAT FACTURILE

După cum se știe, din această lună, Arterm-ul va emite două facturi: una la începutul lunii și una de regularizare, la sfârșitul lunii. Prima tranșă a fost deja trimisă destinatarilor, dar pentru că baza de calcul a fost greșită, ele au fost retrase. Noile facturi au fost recalculate și urmează să fie primite de populație la începutul săptămânii viitoare.

A. B.

SĂRBĂTOAREA HRAMULUI ȘI SPECTACOL FOLCLORIC

Ieri, la Biserica Sârbească s-a oficiat Liturghia ocazionată de hramul Sf. Apostoli Petru și Pavel. Conform tradiției, după slujbă s-a înconjurat, în procesiune, biserica, s-a sfințit și tăiat colacul.

Totodată a fost inaugurat bustul ctitorului bisericii, Sava Tekelja, care-și doarme somnul de veci în fața altarului.

După-amiază, în încheierea Zilelor Culturii Sârbești (inaugurată luni cu simpozionul dedicat istoriei sârbilor pe meleagurile arădene), în curtea bisericii a fost prezentat un program artistic, incluzând cântece și jocuri populare, urmat de bal.

Foto: AL. MARIANUT

SÂMBĂTĂ, ÎN ARAD, NU VA FI GAZ

Sucursala Arad a S.C. DISTRIGAZ NORD S.A. TG. MUREȘ își informează consumatorii din municipiul Arad și localitatea Zădăreni că datorită unor lucrări de R.K. pe conducta de medie presiune în zona SRMP 1 Arad va fi sistată furnizarea gazelor în perioada: sâmbătă 15.07.2000 ora 18,00 - duminică, 16.07.2000 ora 6,00.

Abonații DISTRIGAZ sunt rugați să-și închidă aparatele consumatoare până la revenirea gazelor.

Țiganii din Covăsânț

CU MERCEDESU' DUPĂ AJUTOARELE SOCIALE

O mare parte a populației din Covăsânț o reprezintă rromii, renumiți în zonă pentru casele pe care le au; adevărate palate. În ciuda bunăstării, însă, rromii - instalați la volanul vreunui Mercedes - nu se sfiesc să se prezinte în fiecare lună la Primărie, ca să solicite ajutorul social pe care consideră că-l merită.

Deși sunt refuzați de fiecare dată, fiind îndemnați să muncească, ei continuă să ceară, că doar-doar, într-o bună zi, îl vor impresiona pe primar.

Simion Ciceu, primarul comunei, ne spunea că munca la care sunt trimiși țiganii e, în primul rând, săpatul șanțurilor. „Le dau 50 de mii pe zi, dar niciodată nu-și duc munca până la capăt. După o oră de săpat aruncă uneltele în mijlocul drumului, înjurându-mă. Din aceste motive, în comună nu există nici măcar un dosar aprobat pentru ajutor social."

S. AMBRUȘ

BACALAUREAT 2000 SEBIȘ, LA FINAL

La Centrul de Bacalaureat Sebiș au fost arondate: Grupul Școlar Industrial Sebiș și Grupul Școlar „Ioan Buteanu" Gurahonț.

Din datele furnizate de către președintele Comisiei conf. univ. dr. Herisanu Nicolae rezultatele au fost următoarele:

Subcomisia nr. 1 Grupul Școlar Sebiș din 124 absolvenți înscriși 31 au fost respinși și două neprezentări.

Subcomisia nr. 2 Grupul Școlar Gurahonț din totalul de 88 candidați înscriși 37 au fost respinși și trei neprezentări.

Majoritatea candidaților respinși a fost la proba scrisă la disciplina „Matematică".

Rezultatele eventualelor contestații se vor afla în zilele următoare.

GELU GROZA

Cu datorii de miliarde la asigurări sociale

TREI FIRME ARĂDENE BENEFICIAZĂ DE CLEMENȚA MINISTRULUI MUNCII

Prin Ordin al Ministrului Muncii și Protecției Sociale, trei firme arădene beneficiază din această lună de reeșalonarea datoriilor față de bugetul asigurărilor sociale.

După o perioadă de grație de șase luni, în care nu trebuie să plătească nici un sfanț, agenții economici își vor achita datoriile în rate lunare într-o perioadă de cinci ani.

„Iată care sunt «aleșii»: IMAR cu datorii de 23 miliarde lei, GSP cu 19,7 miliarde lei și Victoria cu 9,8 miliarde lei", ne-a informat dl. Victor Neamțiu, șeful corpului de control din cadrul Direcției Muncii Arad.

N. O.

La cumpărături

ÎN PIAȚA CATEDRALEI

Vă prezentăm prețurile de vânzare (și negociere...) practicate ieri în Piața Catedralei din Arad.

Roșiile s-au vândut cu 5000-6000 lei/kg, ardeii-12.000 lei kg, fasolea verde - 25.000 lei/kg, varza - 5000 kg, vinetele- 8000 kg, ceapa-între 7000-10.000 kg, cartofii roșii- 7000 lei kg, conopida-7000 lei kg, dovleceii între 4000 și 10000 kg, spanacul-2000 kg, morcovii - 5000 legătura, guliile- 2000 bucata, castraveții între 5000 și 6000 kg. Usturoiul se vinde cu 10.000 kg, iar un ou costă 1800 lei.

Plantele medicinale: menta - 1000 legătura, coada-calului 1000 legătura, coada șoricelului - 1000 legătura, boiaua - 50.000 kg, pătrunjelul- 1000 legătura, țelina - 1000 lei legătura.

Un kilogram de miez de nucă costă 60-65000 lei.

Fructe: piersici -între 5000 și 7000 lei/kg sau 8000-15.000 kg (categoria extra); mere - 17.000 kg.

Fructe exotice: grapefruit - 23.000 lei/kg, lămâi - 22.000 kg, portocale 14.000 lei/kg, banane 18.000 kg.

Pepene galben 12.000 kg, pepene verde 7000-5000 kg, struguri - 25.000 kg, pere 5000 kg (de compot) 8000 kg.

Un borcan de miere de 400 g costă 16.000 lei

Flori: garoafe 5000 lei/firul, gladiola 6000 firul, trandafiri 2000-3000, 5000-7000 firul; gerbera 8000 firul, buchețelul 2000-5000 lei.

Foto: ȘT. MATYAȘ

TELEFONIE AUTOMATĂ LA GURAHONȚ

În această perioadă, în zona Gurahonț se efectuează lucrări pentru instalarea telefoniei automate. În localitate sunt, deocamdată, doar cinci telefoane care funcționează în acest sistem, prin centrala telefonică Sebiș. De menționat că aceste posturi telefonice aparțin unor abonați persoane juridice. Pentru noul sistem de telefonie au fost depuse 1000 de cereri, solicitanții fiind persoane din Gurahonț și Brazii. Se preconizează ca centrala automată să intre în funcțiune până la sfârșitul acestui an.

T.M.

ÎNGHESUIALĂ MARE PENTRU BILETELE DE ODIHNĂ ȘI TRATAMENT

Pentru seria din 11 august, pensionarii din județ au primit de la București un număr de 216 bilete de odihnă și tratament. „Foarte puține față de solicitări", a recunoscut și dl. **Mihai Bergea** șef execuție bugetară în cadrul D.G.M.P.S. Arad.

Până ieri au fost depuse nu mai puțin de 823 de cereri „și mai vin!" Cele mai căutate stațiuni sunt cele din zonă. De departe Moneasa, Felix și 1 Mai se află în topul preferințelor urmate de Mangalia și Eforie Nord.

N. O.

TÂRGUL DE FETE

Cu ocazia sărbătorii populare „Târgul de fete" de pe Muntele Găina, CONSILIUL JUDEȚEAN ARAD, pune la dispoziția cetățenilor din municipiul și județul Arad, un autocar pentru transportul celor ce vor să participe la acest eveniment. Plecarea este programată în ziua de 22 iulie dimineața, iar întoarcerea în ziua de 23 iulie. Doritorii sunt rugați să depună cerere de înscriere pentru participare la registratura instituției noastre până în data de 19 iulie a.c. Transportul se asigură gratuit.

(1515475)

Distribuitor Autoriz dialog

PROFITĂ DE ISPITA VERII !

Oferta Dialog:
O luna abonament gratuit pentru
minute incluse !

+ Hands free

Mitsubishi

Trium Db

29 $ * fără TVA

ROMCOM Arad str. Eminescu nr. 3
ROMCOM Universum str. Revolutiei 91

RESTITUIREA DE CĂTRE RUSIA A TEZAURULUI ROMÂNIEI AR CREA UN PRECEDENT

Restituirea de către Rusia a Tezaurului României ar crea un precedent care ar duce la ridicarea pretențiilor în relațiile dintre țările europene, a apreciat, ieri, Ghennadi Selezniov, președintele Dumei de Stat a Federației Ruse.

"Restituirea Tezaurului este o problemă foarte delicată. Dacă noi, astăzi, vom încerca să creăm niște precedente, vom ajunge la situația în care vom ridica pretenții unii față de alții", a afirmat Selezniov. În momentul de față, Rusia nu dispune de 900 milioane de dolari, valoarea la care a fost evaluat Tezaurul României, pentru a restitui României contravaloarea acestui Tezaur.

Tezaurul României se află la Moscova din anul 1917, cînd Guvernul de la București a decis să îl dea Rusiei țariste "în păstrare", cu puțin timp înainte de refugierea la Iași a Guvernului României.

Președintele Dumei de Stat a adăugat că problema achitării de către Rusia a datoriilor pe care statul țarist le avea față de regatul României va trebui să facă obiectul unor cercetări foarte amănunțite.

Ghennadi Selezniov a afirmat, totodată, că există voință politică din partea Rusiei pentru parafarea tratatului de bază româno-rus, însă fără includerea în acest documen a două chestiuni: condamnarea Pactului Ribbentrop-Molotov și problema Tezaurului românesc. El a adăugat că aceste diferende trebuie soluționate prin încheierea altor acorduri. În plus, Selezniov a amintit faptul că tratatele de bază dintre România și Ucraina și, respectiv, România și Republica Moldova nu conțin nici o referire la Pactul Ribbentrop-Molotov și, prin urmare, condamnarea lui nu ar trebuie să fie inclusă în tratatul cu Rusia.

Exercițiul de alarmare publică Arad 2000

GAZE TOXICE ȘI INUNDAȚII

Ieri, în centrul orașului a fost organizat Exercițiul de alarmare publică Arad 2000. Organizatorii, respectiv Inspectoratul pentru protecția civilă și administrația publică locală au dorit să vadă cum reacționează populația, dar mai ales organele care trebuie să acționeze în situații limită. În concluzie, a fost organizat, în prima fază, un accident chimic, iar în a doua, o fisură în digul de apărare al Mureșului.

Acțiunea a demarat la ora 9,30 în Sala mare a Consiliului Județean unde s-a făcut o prezentare a concepției exercițiului de alarmare publică, modul în care se face evacuarea populației precum și particularitățile intervenției în cazul producerii unui accident chimic. La ora 10,30 circulația a fost oprită în centrul orașului și a fost „înscenat" accidentul dintre un tramvai și camionul încărcat cu butoaie cu clor. În scurt timp a început să iasă din camion un fum gros care indica faptul că butoaiele s-au spart și clorul se răspândea în jur. Au fost evacuați oamenii din tramvai iar gardienii publici au dirijat trecătorii departe de locul accidentului. Cu toate acestea, s-au înregistrat „victime" care au rămas întinse pe stradă. Primii au apărut pompierii care, după ce și-au desfășurat furtunele, au realizat o

perdea de apă care să împiedice răspândirea fumului. Au apărut apoi salvările care au început să care victimele. Curând a venit și echipa de intervenție la accidente chimice a Inspectoratului de protecție civilă care a neutralizat clorul scurs din camion. „Balul" a fost încheiat de cei de la Salubritate care au spălat locul sinistrului cu jeturi puternice de apă.

La inundații, stăm prost

Pentru partea a doua a exercițiului, toată lumea s-a deplasat pe malul Mureșului, unde a fost prezentată situația în care la inundații apare o fisură în digul de apărare. Vestea proastă, dată de maiorul Lucaciu, comandantul Inspectoratului de protecție civilă, este că digul de apărare este într-adevăr într-o stare proastă, el nemaifiind consolidat din 1975. Totodată dl. maior a făcut apel la politicienii prezenți să intervină la București pentru alocarea de fonduri în acest sens: **„În prezent avem un specialist pentru 15 km de dig. Nu se poate așa ceva"**, a precizat maiorul Lucaciu.

La 11,40 exercițiul s-a încheiat, urmând ca cei implicați să tragă învățămintele necesare.

ȘERBAN POPESCU
Foto: ONORIU FELEA

Ieri, în Vama Nădlac

AU FOST DESCOPERITE MII DE FLORI FĂRĂ ACTE

Ieri, în Vama Nădlac, vameșii din tura dlui Anton Doru Țica au verificat dacă corespund documentele cu marfa existentă în autocamionul cu numărul de înmatriculare HAN 913, condus de șoferul iugoslav Vojnic Pero, care transporta flori din Ungaria pentru Agroflorimpex SRL Tg. Mureș. Șoferul s-a prezentat la controlul vamal Nădlac, iar vameșii români au găsit ca fiind nedeclarate 39.000 de fire de garoafe, 160 de fire autorium, 5700 de fire gherbera și alte flori - 1700 fire. Florile au fost confiscate, urmând a se întocmi procese-verbale. Interesant este faptul că prin vama maghiară tirul a trecut fără ca vameșii să sesizeze diferența dintre documente și marfa existentă.

S. GHILEA

ROMANIA DATA SYSTEMS

angajează inginer electronist în vederea specializării în domeniul întreținerii și exploatării infrastructurilor de comunicație hibride - fibră optică și cablu coaxial.

Cunoștințe necesare:

- cunoștințe elementare privind semnalele analogice și digitale
- transmisia și recepția semnalelor TV
- tehnici de transmisie a semnalelor pe cablu (cablu coaxial, fibră optică)
- cunoștințe elementare în domeniul utilizării calculatoarelor IBM-PC

Cunoașterea unei limbi străine poate constitui un avantaj.

Solicitanții vor transmite un Curriculum Vitae și o scrisoare de intenție la numărul de fax:

01/30 10 839

în atenția Departamentului Resurse Umane, până cel târziu luni, 17.07.2000.

Firma ROMANIA CABLE SYSTEMS

ANUNȚĂ CĂ AU ÎNCEPUT DECUPLĂRILE LA ABONAȚII RESTANȚIERI LA PLATA ABONAMENTULUI CATV.

Plățile se pot face zilnic, între orele 8-14 și 15-20, sâmbătă 8-13 la casieriile noastre din:

- Calea Aurel Vlaicu bl. Z27 parter
- Micălaca bl. 337 parter
- Piața Spitalului Bl. 2B parter
- Faleza Sud bl. 47 sc. A parter
- Str. Iuliu Maniu Bl. 26 ap. 1

Nou Abonații care au semnat contractul cu RCS pot plăti la oricare din casieriile noastre, indiferent de zona în care locuiesc. Cei care nu au semnat contractul cu RCS vor plăti la casieria de care aparțin.

Conducerea
(1515471)

JOI, 13 IULIE 2000

TVR 1

7,00 Telematinal
11,20 TVR Timișoara pentru alte naționalități
12,20 Felicity - s. rel.
13,10 Tezaur folcloric - rel.
14,00 Jurnal
14,15 CiberFan - Lumea multimedia
14,30 Destinul unei națiuni
15,00 Convietuiri
16,00 Evrika
16,30 Librăria pe roți
17,00 Lumea și noi
17,30 Orice e posibil - s
18,00 Casa mea
18,30 Blossom - s.
19,00 Avanpremieră Știri
19,05 Corect!
19,15 Sunset Beach - s.
20,00 Jurnal * Meteo
20,45 Sport
20,55 Aristocrații - s.
21,45 Teatrul Național de Televiziune prezintă: **Dulcea povară a celebrității - s.**
22,50 Reflecții rutiere
23,05 Secolul XX văzut de David Frost
23,40 Jurnalul de noapte
0,20 Rock la miezul nopții

TVR 2

7,00 Domnișoara Andrea - s. rel.
7,50 Femeia misterioasă - s.
8,40 Poliție judiciară - s., rel.
9,30 Trupa DP 2
12,30 Arta apărării - rel.
13,00 Desene animate
13,30 Spațiu francofon - rel.
14,00 Toți împreună
14,45 Știri
14,50 Mit și istorie - rel.
15,40 Veni, video, vici! - rel.
15,55 Orizont spiritual - rel.
16,25 Antologia jocului popular
16,45 Domnișoara Andrea - s.
17,35 Femeia misterioasă - s.
18,30 Telejurnal TVR 2
19,00 Știri bancare, Meteo
19,05 Iarba verde de acasă
19,45 În voia sorții la New York - dramă, SUA, 1994
21,15 Turnul de control
22,00 Călătorind prin țară
22,15 Poliție judiciară - s.
23,05 Știri
23,10 Enigmatica Terra
23,40 Armonii clasice
23,55 TVM. Mesager

PRO TV

7,00 Bună dimineața, Pro TV e al tău!
10,00 Tânăr și neliniștit - s., rel.
10,50 Doi polițiști și jumătate - s. rel.
11,35 Conan aventurierul - s.
(●) 12,25 Lumea lui Wayne 2 - f. rel.
14,20 Crimă în alb și negru - f. rel.
16,00 Tânăr și neliniștit - s.
16,50 Sens unic
17,00 Știrile Pro TV
17,30 Al șaptelea cer - s.
18,30 Seinfeld - s.
19,00 Știrile Pro TV
19,55 Momente de aur ale jocurilor Olimpice
20,00 Iubire fără vârstă - dramă, SUA, 1999
21,45 Știrile Pro TV
21,50 Chestiune zilei
22,00 Gremlin 2 - comedie, SUA, 1990
23,50 Știrile Pro TV
0,15 Pro FM e aici
0,45 Doi polițiști și jumătate - s. rel.
1,30 Seifeld - rel.
2,00 Orfanii - thriller, SUA, 1987

TV ACASĂ

10,00 Știrile de Acasă - rel.
10,30 Acasă la bunica - rel.
10,45 Căsuța poveștilor - rel.
11,00 Dragoste și putere - rel.
11,30 90-60-90 Fotomodele - s., rel.
12,20 Războiul pasiunilor - s., rel.
13,15 Guadalupe - s.
14,00 Femeia vieții mele - s. rel.
14,50 Antonella - s. rel.
15,45 Milady - s.
16,35 Dragoste și putere - s.
17,00 Desene animate
17,10 Acasă la români
17,15 Acasă la bunica
17,30 Trei femei - s.
18,30 Știrile de Acasă
19,05 Războiul pasiunilor - s.
20,00 90-60-90 Fotomodele - s.
21,00 Femeia vieții mele - s.
(●) 22,00 Imagini într-un ochi de aur - f. SUA, 1967
0,00 Închiderea programului Acasă

ANTENA 1

7,00 Observator
7,55 Acrobic Show
8,00 Dimineți LaTine
10,00 Știri
10,10 Desene animate
10,30 Bărbați în negru - s.
11,00 Croazieră de lux - s. rel.
12,00 Scandalul - s.
13,00 Știri
13,15 Uniți de nevoie - comedie, SUA, 1989
15,00 V.I.P. - s.
16,00 Suflet rebel - s.
17,00 Știri
17,20 Labirintul pasiunii - s. ultimul episod
18,10 Croazieră de lux - s.
19,00 Observator
20,00 Sub soarele Africii - s.
22,00 Observator
22,25 Divertisment Vouă
22,30 Joi TeleEurobingo 2
23,50 Ochi mincinoși - thriller, SUA, 1996
1,00 Pericol iminent - s. rel.

PRIMA TV

7,00 Milagros - rel.
8,00 Taifas
13,00 Milagros - s.
14,00 Dușmanul dușmanului - s. rel.
15,00 Viper - s. rel.
15,55 Clip Art
16,00 Salvați de clopoțel - s. rel.
17,00 Viper - s.
18,00 Focus
18,35 Impact
19,00 Cavalerul rătăcitor - s.
20,00 Clanul Philadelphia - dramă, SUA, 1979
21,45 Știri pe scurt. Meteo
22,00 Hiturile verii la Prima TV!
23,00 Detectivi de elită - s.
23,55 Clip Art
0,00 Focus - rel.
0,30 Impact - rel.

TELE 7 ABC

7,00 Bună dimineața, România
9,00 Dați vina pe Corina - rel.
10,00 Teleshopping
10,30 Economic ABC - rel.
10,45 Gura lumii - rel.
11,00 Senzațional - rel.
12,00 Reporter Tele 7 - rel.
13,00 Ora unu a venit
13,15 Telemedicina - rel.
14,30 Lumea misterelor - rel.
15,00 Teleshopping
15,30 Tinerețe fără bătrânețe
17,00 Dați vina pe Corina
18,00 Documentar
18,50 Pariul Trio. Loto
19,00 Telejurnal
19,45 Economic ABC
20,00 Gura lumii
20,15 Documentar
21,00 Senzațional
21,55 Pariul Trio. Loto
22,00 Linia întâi
0,00 Nopți albe
1,00 Ora unu a venit - rel.
1,15 Concert
1,45 Telejurnal - rel.
2,30 Economic ABC - rel.

TV ARAD

7,00 Observator
7,55 Acrobic show
8,00 Dimineți LaTine
10,00 Știri TVA
10,30 Bărbați în negru - s.
11,00 Croazieră de lux - s.
12,00 Scandalul - s.
13,00 Știrile amiezii
13,15 Uniți de nevoie - comedie, SUA, 1989
(●) 15,00 V.I.P. - s.
16,00 Suflet rebel - s.
17,00 Știri
17,15 „Vouă"
17,20 Divertisment
17,50 Anunțuri
18,00 Viața spirituală
18,30 Știri TVA
19,00 Observator
19,55 „Vouă"
20,00 Sebiș 2000 - muzică
22,00 Știri TVA
În continuare program identic cu cel al Antenei 1

TV INTERSAT

8,55 Deschiderea programului
9,00 Farmacia de serviciu - s. rel.
9,30 Mistere, farmece și miracole - rel.
9,50 Preciosa - s.
10,30 Cartuna Show
11,00 Știrile Intersat - rel.
11,30 Bumerang - s.
12,00 Arșiță mortală - rel.
13,30 Obiectiv economic - rel.
13,45 Comorile lumii - rel.
14,00 Emisiune în limba maghiară - rel.
15,00 Neon Rider - s. rel.
16,00 Desene animate
16,30 Audio Star și invitații săi
18,30 Haideți să ne jucăm!
18,45 Știrile Intersat
19,30 Neon Rider - s.
20,30 Farmacia de serviciu - s.
21,00 Mistere, farmece și miracole - s.
21,20 Preciosa - s.
22,00 Orașul de argint - film
23,30 Știri - rel.
0,00 Erotica
1,00 Închiderea programului

HBO

10,00 Dragoste nebună - dramă, SUA, 1995
11,45 Mi Vida Loca - acțiune, Spania, 1993
13,30 A doua carte a junglei - aventuri, SUA, 1997
15,00 La prima vedere - comedie, SUA, 1995
16,30 Contact - SF, SUA, 1997
19,00 Vila din Florența - dragoste, SUA, 2000
21,00 Epicentru - acțiune, SUA, 2000
22,45 Îngerul păzitor - dramă, SUA, 1998
0,45 Showgirls - erotic, SUA, 1995

PRO TV INTERNAȚIONAL

0,00 Știrile Pro TV
1,00 Chestiunea zilei pe scurt
1,10 Chestiunea zilei cu Florin Călinescu
2,50 Revista presei
3,00 Știrile Pro TV
3,10 Profit
3,15 P(r)ocezia
3,20 Vacanța Mare - rel.
4,15 Acasă la bunica
4,30 Viața bate filmul
5,15 Acasă la români
5,30 ProFm e aici!
6,00 Știrile Pro TV
6,30 Știrile de Acasă
7,00 Bună dimineața, Pro TV e al tău!
10,00 Închiderea programului PRO TV Internațional

ATOMIC TV

7,00 Selector
10,25 Reactor
10,30 Atomic Cafe - rel.
11,00 Atomix cu Tudor - rel.
14,00 Interactiv
15,30 Proaspete și fierbinți
15,55 Reactor
16,00 Metropolis cu Dinu - rel.
17,00 Selector
19,00 Atomix cu Andreea
21,55 Reactor
22,00 Hai Hui - rel.
22,30 Selector
23,00 Klub Bizzar - rel.
0,00 Insomnia

RADIO ARAD & RADIO CONTACT (99,1 MHZ)

5,00-8,00 Lupta cu somnul
8,00-10,00 Bună dimineața, Arad!
10,00-12,00 Tovarășii mei
12,00-14,00 Pulsul zilei
14,00-15,00 Radio Magazin
15,00-17,00 Contact FM
17,00-18,00 Chestionarul de joi
18,00-19,00 Muzica generației în loden
19,00-19,30 Bună seara, Arad!
19,30-20,00 Viața spirituală
20,00-20,15 Fanta Fiesta
20,15-22,00 Seară de seară
22,00-24,00 În arșița muzicii

RADIO PRO FM (92,1 MHz)

1,00-3,00 TOP 30 AIRPLAY PRO FM (r) cu Cristi Schnebli; 3,00-5,00 MUZICĂ; 5,00-5,30 BULETIN DE ȘTIRI la fiecare sfert de oră 5,30-8,00 PRO FM PÂNĂ LA UNU cu Nono Semen și Laura Călăceanu; 7,00-10,00 PRO FM PÂNĂ LA UNU cu Cătălin Lăpușcă; 10,00-13,00 PRO FM PÂNĂ LA UNU cu Mihai Dobrovolschi; 13,00-14,00 13-14 CU ANDREI cu Andrei Gheorghe; 14,00-17,00 POFTIM PRO FM cu Cristian Pavel; 17,00-19,00 ARBEMA PREMIUM MUSIC cu Cătălin Lăpușcă 19,00-22,00 ACULTĂ-ȚI MUZICA cu Andi Moisescu; 22,00-23,00 AUTO PRO FM CLUB cu Dan Vardie 23,00-1,00 RONDUL DE NOAPTE cu Răzvan Exarhu

RADIO TIMIȘOARA

6,00 Ceasurile dimineții
8,00 Muzică populară cu dedicații
9,00 Cânt din suflet; 9,35 Amintiri, amintiri...
10,00 De zece ori România
11,00 Gramofon; 12,00 Miez de zi la polul vest
13,00 Emisiune în limbile minorităților
16,00 Radio cocktail
18,00 Actualitatea radio
18,10 Un răspuns pentru fiecare
19,00 Radiojurnal; 19,15 Vârful de lance
20,05 Călătorie în lumea poveștilor
20,15 Școala pământului
21,00 Curierul de seară
Știri: 6,00; 7,55; 9,00; 11,00; 12,50; 17,00; 20,00; 21,00; 21,55.
Radio Jurnal: 7,00; 16,00; 19,00.

RADIO SEBIȘ

6,00-9,00 Matinal „21"
9,00-10,00 „Alo, tu alegi!"
10,00-12,00 Cafeaua de zece
12,00-14,00 Magazin 21
14,00-15,00 Astăzi te sărbătorim - muzică populară cu dedicații
15,00-18,00 La bani mărunți - talk show
18,00-19,00 La mulți ani! - dedicații muzicale
19,00-20,00 Casa noastră
20,00-22,00 Expresul de seară
22,00-24,00 Club 21
0,00 92,1 Insomnii

„NU VOI TOLERA SUPERFICIALITATEA!"

Interviu cu Tüsz Francisc, subprefectul județului Arad

Dl. Tüsz Francisc s-a născut în Arad, în anul 1940. Este de profesie inginer, iar în martie a. c. și-a susținut doctoratul. Are deja șase cărți publicate și peste 39 de articole științifice. Timp de opt ani de zile a fost consilier municipal UDMR. În prezent este șef de lucrări la Universitatea „Aurel Vlaicu".

***

– D-le subprefect, cum v-ați acomodat cu noua d-voastră calitate? Ce vă propuneți să realizați?

– N-am avut timp la dispoziție pentru acomodare, așa că mi-am propus să o fac din mers. În ceea ce privește proiectele de viitor, în primul rând îmi propun să duc mai departe ceea ce a început colegul meu, Bognár Levente. Mă bucur de faptul că am întâlnit aici o echipă cu care pot să conlucrez foarte bine (mă refer la prefect și la secretarul general al Prefecturii)...

– Dar proiecte personale?

– Acestea ar fi mai multe. De exemplu, în legislatura trecută am fost consilier local. Ei bine, n-am înțeles niciodată cum a fost posibil ca între un CLM dominat de CDR și o Prefectură condusă de CDR, să apară atacuri în contencios... Sper ca astfel de manifestări să nu se mai întâmple în actuala conjunctură. Apoi, îmi propun ca la nivelul meu de decizie să fie eliminată superficialitatea. Nu sunt de acord să semnez lucrări făcute în pripă și fără nici un interes.

– Sunteți și cadru universitar. În această calitate, ce vă propuneți?

– În primul rând, voi milita pentru întregirea bazei materiale a Universității „Aurel Vlaicu" și mă refer la clădirea fostului Liceu Sanitar. Degeaba avem o bază umană de invidiat (doar de la catedra unde lucrez s-au dat zece doctorate în ultimii ani) dacă nu există și o bază materială pe măsură. Apoi, ca să revin la Prefectură, mă voi preocupa de preîntâmpinarea calamităților naturale. Chiar astăzi (ieri - n. r.) s-a desfășurat un exercițiu de succes, dar ieri noapte am aflat că din cauza furtunii, localitatea Moneasa a rămas fără curent electric. Nu este posibil! Sumele alocate ar trebui cheltuite mult mai judicios și în scop preventiv.

– Știu că vă preocupă și întocmirea unui plan de dezvoltare a Aradului. O să vă implicați și în acest proiect?

– Bineînțeles. În urmă cu câțiva ani, timișorenii au adunat vreo șaizeci de oameni de știință, au încropit un colectiv de lucru și au elaborat o „Strategie de dezvoltare economică și socială a zonei Timișoara." Această strategie este proiectată pentru zece ani și a fost semnată de toate formațiunile politice de la ei. Așa stând lucrurile, oricine va veni la putere în Timișoara va respecta cu sfințenie această strategie și nu vor mai fi probleme. Noi de ce n-am putea face la fel?

– Oare putem?

– Cred că da! Am vorbit deja cu primarul Dorel Popa și s-a declarat în favoarea acestei strategii. După ce o vom finaliza - timișorenii au lucrat doi ani de zile la ea - o vom mediatiza și o vom supune dezbaterii publice. Apoi o aprobăm și... gata. Devine un instrument de lucru.

– Ați luat contact cu primarii din județ?

– Am avut și astfel de contacte. Sper ca noii primari să se pună la curent cu legislația în vigoare și să trecem la treabă.

DORU SINACI

FIII RĂTĂCITORI CONTRA VALERIU STOICA

Biroul Permanent al PNL, întrunit marți seara, nu a adus practic nimic nou în pozițiile grupărilor din cadrul partidului. S-au făcut însă unele precizări de atitudine, în speță din partea grupării care este împotriva alianței cu ApR. În treacăt amintim că această grupare îi are în frunte pe Dinu Patriciu, Horia Rusu și alții veniți din fostul PL '93, pe N. Manolescu și pachiștii săi, la care se adaugă Quintus, Tăriceanu și Senatul format din seniorii PNL.

Aceștia, pentru a îngreuna discuțiile cu ApR-ul, au cerut ca PNL să condiționeze alianța prin impunerea lui T. Stolojan drept candidat la președinție. În sensul că, în toamnă să se aleagă candidatul alianței în urma unui sondaj de opinie între Meleșcanu și Stolojan. Cel mai bine plasat în urma sondajului ar urma să fie desemnat candidatul alianței la președinție. Este aceasta o condiție pe care PNL cu greu o va putea impune ApR. Tocmai aceasta a fost rațiunea pentru care linia anti ApR a condiționat alianța cu ApR. T. Stolojan a afirmat că se înscrie în PNL dacă acest partid va face alianță cu ApR (și fuziune), fiindcă el ar vrea să se înscrie într-un partid serios, cu șanse de a accede la putere.

Pe de altă parte, cei care doresc alianța cu ApR, în frunte cu V. Stoica, au încercat să demonstreze că, dacă îl vor susține pe E. Constantinescu, PNL nu câștigă nimic, fiindcă actualul președinte este simțit drept reprezentant al PNȚCD. În același timp, a merge de unul singur la alegeri iarăși este riscant pentru PNL. Mai mult, alianța cu ApR ar duce la crearea unui partid puternic, a unui pol care ar putea atrage atât electoratul dezamăgit al CDR, cât și electoratul de stânga care nu are încredere în PDSR. Mai mult, noutatea acestui nou centru de putere ar fi un punct de atracție pentru nehotărâți (care sunt mulți), așa cum a fost ApR-ul la început. Ar fi un bloc cu o nouă ofertă pentru electorat.

Aceste argumente și altele au fost puse pe tapet de V. Stoica și oamenii săi. Deocamdată, V. Stoica se bazează pe cei fideli lui și pe majoritatea filialelor care au alergie la țărăniști și marșează la alianța cu ApR, chiar dacă și în teritoriu vor fi probleme cu noile structuri de conducere (în cazul unei fuziuni) și cu listele pentru alegerile generale.

V. Stoica, N. Manolescu și R. Stroe se vor întâlni cu delegația ApR pentru a-i prezenta concluziile Biroului Permanent al PNL.

Din câte am înțeles de la sursa de informare, V. Stoica este decis să meargă până la capăt, chiar dacă vor exista unele demisii din partid.

Oricum, Consiliile Naționale ale ApR și ale PNL vor hotărî la sfârșitul acestei săptămâni soarta alianței dintre cele două partide.

Poate nu e lipsit de semnificație că împotriva alianței cu ApR sunt cei care au mai părăsit cândva partidul (Patriciu, Tăriceanu, H. Rusu) și pachiștii veniți cu Manolescu, care au părăsit în '96 CDR. Fiii rătăcitori nu și-au pierdut „bunul" obicei de a călări pe cai morți.

I. IERCAN

SINDROMUL CONDUCĂTORULUI IUBIT

☛ (Urmare din pagina 1)

În general, electoratul lui Ion Iliescu se compune din disperații tranziției, din cei care speră că un om poate, prin puterile sale de conducător, să-i scoată din mizeria în care se află. Nu le-a dat Ceaușescu tuturor servicii? Nu a fost pace și liniște în țară? A mișcat cineva în front pe vremea dictatorului? Iliescu este perceput drept „salvatore della patria".

Pe un alt palier, dar tot cu reminiscențe ale epocii de aur, românii mai au și alți salvatori de patrie. Mergând pe aceeași idee a conducătorului care știe totul și va face totul pentru a salva țara de la dezastru.

Un alt tip de electorat, mai elevat, vede în Mugur Isărescu sau în Theodor Stolojan pe cel care, prin capacitățile personale, ar putea să fie salvator de națiune. La aceștia, acel segment din populație vede știința de a găsi soluții, știința de a conduce. Dacă Iliescu este tătucul cel bun care dă tuturor (nimeni nu știe de unde dă, nici măcar Ion Iliescu căci, de fapt, n-are de unde), Isărescu și Stolojan sunt percepuți drept tehnocrați care cunosc meandrele economiei și, drept consecință, sunt considerați călăuzitori siguri pe întortocheatele căi ale tranziției.

Diferența dintre cele două gândiri este enormă, dar ea își are sorgintea în aceeași mentalitate a încrederii în puterea unui singur om de a rezolva problemele națiunii. Toți speră într-o viață mai bună. Sindromul conducătorului (mai mult sau mai puțin iubit) de națiuni și popoare a rămas bine implementat în mintea românilor.

Omul providențial rămâne valabil în istoria popoarelor cu probleme existențiale, dar nu mai are mare relevanță la națiunile care stau bine înfipte în solul istoriei (și din rațiuni de psihologie e mai simplu să crezi într-un singur om decât într-o duzină). În mare majoritate românii, obligați de condițiile în care trăiesc, cred, în mod eronat, că un singur om poate salva întreaga națiune. Tot în mod eronat, destui români îl consideră pe Ion Iliescu - un politician ieșit din istoria contemporană, depășit de vremuri - drept omul care ar putea scoate țara din criza în care se află. La zece ani de la dispariția lui Ceaușescu, sindromul conducătorului iubit renaște în mintea românilor și-l propulsează pe Ion Iliescu în fruntea tuturor sondajelor.

CONVOCATOR

Uniunea Mondială a Românilor Liberi convoacă toți membrii și simpatizanții pentru a participa la constituirea Filialei Arad a UMRL. Ședința de constituire va avea loc în data de vineri, 14 iulie, ora 11, în Aula „Șt. Cicio Pop" a Facultății de Drept din cadrul Universității de Vest „Vasile Goldiș" situată în Arad, B-dul Revoluției nr. 94.

S-AR PUTEA CA RADU VASILE ȘI VICTOR CIORBEA SĂ „DEFILEZE" ÎMPREUNĂ

În urma participării la ședința Colegiului Politic Național al ANCD, care a avut loc la Sinaia, Alexandru Iercoșan, președintele organizației municipale, a organizat o conferință de presă. ● După cum ne-a relatat domnia-sa, Colegiul Politic Național a apreciat ca slabe rezultatele obținute la alegerile locale, cauzele fiind multiple: percepția slabă în rândul electoratului a programului politic; timpul scurt avut la dispoziție pentru pregătirea campaniei electorale; absenteismul; lipsa resurselor financiare; lipsa unor personalități marcante care să-l secondeze pe Ciorbea pentru creșterea imaginii partidului. ● Dorin Șiclovan, directorul campaniei electorale, membru al Colegiului Politic Municipal, care a asigurat noul sediu al partidului, la sediul firmei sale din Bulevardul Revoluției nr. 90, a considerat că rezultatele organizației arădene au fost sub așteptări și din cauza slabei prezențe în județ. „Paradoxal, calitatea oamenilor noștri ne-a jucat feste, aceștia preferând probitatea profesională în locul unei prezențe politico-electorale active."

Șiclovan, răspunzând întrebărilor ziariștilor, a specificat că președintele organizației județene, Cristian Sorin Ilea, nu a putut să ajute prea mult partidul, tocmai datorită îndatoririlor de serviciu.

● La ședința Colegiului Politic Național au fost discutate propunerile de fuziune ale PPDR și PUNR. Se pare că există șanse ca la alegerile generale Victor Ciobea și Radu Vasile să se situeze de aceeași parte a baricadei. Au fost discutate și alte propuneri de fuziune cu partide din spectrul centru, centru-dreapta, dar nu a fost neglijată nici o discuție principială cu ApR. ● S-au conturat două curente de opinii: frații Boilă, susținuți de reprezentanții a trei-patru județe, vor ca ANCD să meargă pe cont propriu la alegerile generale, în timp ce majoritatea dorește fuziunea, în condițiile de mai sus. ● Ciorbea, care a fost mandatat să formeze o echipă de negociatori, care își va prezenta concluziile în 3-4 săptămâni, a insistat pe ideea ca orice fuziune să se facă numai cu condiția respectării principiilor minimale ale ANCD, pentru ca intrarea în Parlament să se facă pe o bază solidă ● Oricum, procentajul de 1,32% pe plan național oferă șanse destul de reduse pentru intrarea, ca al treilea partid, într-o alianță. Se pare că tot fuziunea rămâne cea mai bună soluție ● După cum ne-au declarat Șiclovan și Iercoșan, pe plan local nu vor fi probleme în ceea ce privește negocierea fuziunii, indiferent de formula aleasă.

SIMION TODOCA

ANUNȚ

Persoanele vârstnice (care au împlinit vârsta de pensionare, pregăzută de lege) **vor fi asistate** la cererea acestora sau din oficiu, după caz, **la încheierea unui act juridic de înstrăinare** cu titlu oneros (contract de vânzare-cumpărare, întreținere, contract de locațiune, contract de schimb, contract de asigurare, contract de rentă viageră etc.) sau gratuit (ex. contract de donație, contract de depozit, contract de mandat, contract de comodat), a bunurilor ce îi aparțin, în scopul întreținerii și îngrijirii sale, **de un reprezentant al autorității tutelare** a Consiliului local al municipiului Arad, în a cărui rază teritorială domiciliază persoana vârstnică respectivă, potrivit art. 30, din Legea nr. 17/2000, privind asistența socială a persoanelor vârstnice.

La Primăria municipiului Arad, Serviciul autoritate tutelară se găsește la camera 21-22, iar persoanele desemnate prin dispoziția primarului municipiului Arad, pentru a asista persoanele vârstnice, sunt consilierii juridici, d-na Daniela Bucșă și d-l Gorbe-Birta Ladislau (tel. 281520 sau 281850 int. 133).

Autoritatea tutelară a consiliului local în a cărei rază teritorială domiciliază persoana vârstnică, va primi din oficiu un exemplar al actului juridic încheiat.

Neexecutarea obligației de întreținere și îngrijire de către noul proprietar al bunurilor obținute ca urmare a actului juridic de înstrăinare, poate fi sesizată autorității tutelare de către orice persoană fizică sau juridică interesată.

Pentru protecția drepturilor persoanelor vârstnice, ne adresăm oricărei persoane interesate de a solicita asistența de specialitate (gratuită) a serviciului autoritate tutelară.

Dipl. ing. DOREL POPA
Primarul municipiului Arad
(1515503)

În urma vijeliei de marți seara

SUTE DE CASE - DISTRUSE

După seceta devastatoare care i-a adus la disperare pe agricultori, se credea că nu poate să se întâmple ceva mai rău din punct de vedere al evenimentelor meteorologice. Iată însă că ploaia așteptată cu atâta disperare a venit sub formă de vijelie, distrugând case, rupând arbori, lăsând 63 de localități fără energie electrică...

Mai mult, localitățile Buteni, Hălmagiu, Vârfurile, Dieci, Chisindia, Moneasa și Dezna sunt lipsite de legături telefonice din cauza crengilor și arborilor care au căzut peste fire, distrugându-le. 110 posturi T.RAFO sunt afectate în zonele Moneasa, Lipova, Sâvâșin. În orașul Lipova au fost afectate grav o casă și un garaj iar la aproximativ 100 de case le-a fost afectat acoperișul. Nici Zăbraniul, Păulișul sau Neudorful nu au scăpat de furia vântului.

Pentru a informa cât mai bine cititorii noștri, o echipă a ziarului „Adevărul" s-a deplasat în localitățile afectate. Am găsit oameni cu lacrimi în ochi care și-au văzut distruse casele și au trăit sub teroarea vijeliei.

La Zăbrani - 30 de case fără acoperiș

Asupra comunei **Zăbrani**, vijelia s-a abătut din senin și nu a durat mai mult de 10 minute. Timp suficient însă pentru a produce pagube mari în gospodăriile oamenilor.

După ce ploaia s-a încheiat, comisia comunală de prevenire a calamităților naturale a și început să facă evaluările și să intervină la deblocarea drumurilor, devenite inaccesibile din cauza copacilor răsturnați.

Ieri, dl. viceprimar **Rechestean Ioan**, împreună cu comisia, au mers din casă în casă pentru a estima suma la care se ridică pierderile.

Una dintre cele mai afectate locuințe este a familiei Munteanu, nr. 706, unde

Primăria din Lipova „asediată" de... arbori

Și la Neudorf găurile din acoperișurile caselor sunt „de speriat"

pe lângă țigla aruncată de pe o parte din acoperiș, s-a mai surpat și tavanul.

Toderaș Rucsandra, de 79 de ani, locuiește singură la nr. 709, nu are pe nimeni și dezastrul a adus-o în pragul disperării. **„Sunt singură și trăiesc dintr-o pensie de 200.000 lei pe lună și de-abia mă descurc de pe o zi pe alta. Acum cine o să-mi repare mie casa?"**

Vijelia a ținut 10 minute, dar vârstnicii spun că n-au mai văzut așa ceva în ultimii 50 de ani. **„Am crezut că vine cutremurul. Eram în curte și n-am mai putut să mă duc în casă! Am plâns și m-am rugat la Dumnezeu să ne ferească de rău!"**

Lipova - cea mai afectată de furtună

Cele mai mari pagube au fost înregistrate la Lipova, parcul din centru fiind distrus în întregime. După vijelie, priveliștea dezolantă oferită locuitorilor a fost un morman de frunze și copaci căzuți peste tot, case descoperite și oameni disperați.

Se pare că cel mai ghinionist a fost **Gazak Ianco**, posesorul autoturismului AR-02-JAV, garajul acestuia fiind zdrobit de un copac scos din rădăcini. Mașina se afla în garaj în momentul impactului, autoturismul fiind afectat în partea din spate.

A mai fost afectat Spitalul de stat din localitate, unde s-au înregistrat pagube la secția pediatrie și matern: 400 de țigle și 55 de plăci de azbociment. Pentru reglementarea cât mai rapidă a situației s-au achiziționat „pe datorie" țiglele necesare.

Deocamdată, însă, n-a fost evaluată suma totală a stricăciunilor. Deși disperați, oamenii cu locuințele afectate au început deja să-și caute țiglele care au rămas întregi pentru a le pune înapoi și și-au făcut curățenie în fața caselor.

La Neudorf o casă a rămas fără acoperiș

În noaptea zilei de marți spre miercuri, furtuna s-a abătut și asupra casei cu nr. 73 din **Neudorf**, proprietatea lui Petrescu Dorel. Familia Petrescu numără șapte membri, din care cinci copii. Mama copiilor suferă de leucemie și este imobilizată la pat.

În timpul furtunii, care a distrus în proporție de 50% acoperișul din țiglă al casei, inclusiv o parte din tavan, Petrescu Dorina, mama copiilor se afla întinsă pe pat.

Când a auzit cum se sparg țiglele de pe acoperiș, femeia a început să strige după ajutor. A fost cu greu salvată de către soțul și copiii săi și dusă în altă cameră, înainte ca tavanul să se surpe pe ea.

Dintre localnicii afectați de furtună, familia Petrescu este cea mai lovită. Lipsită de cele mai elementare posibilități materiale pentru a-și acoperi casa înainte de a veni din nou ploaia, cei în cauză riscă să își petrească nopțile sub cerul liber.

La Păuliș - un platan prăbușit peste o casă

Urgia s-a abătut și deasupra familiei Stoian Alexandru din Păuliș. În noaptea de marți spre miercuri, furtuna a rupt un platan înalt de câțiva metri care a căzut peste acoperișul casei cu nr. 651. În cădere, crengile au spart țigla în proporție de 80%, au rupt grinzile și au spart tavanul. Familia Stoian este disperată deoarece s-au anunțat ploi în cursul nopții următoare, riscând prăbușirea tavanului.

SORINA AMBRUȘ, OLIMPIU BULZAN, ALEXANDRU TABUIA
Foto: **ȘT. MATYAȘ**

În Caracas

CORNELIU POPESCU, PRIMAR

Nu știu câți dintre dvs. ați urmărit emisiunea de marți seara pe postul de televiziune TELE 7 ABC, unde Dan Diaconescu a avut un interviu cu domnul Corneliu Popescu, primarul capitalei Venezuelei - Caracas. Până aici, nimic neobișnuit. Dar în vizita delegației arădene din noiembrie-decembrie 1998 în America Latină, condusă de dl. Dan Ivan, președintele de atunci a Consiliului județean, am avut cinstea să fim primiți și la primăria generală a orașului

Caracas, unde pe atunci consilier cu atribuții importante era dl. Corneliu Poescu. Ne-a vorbit mult de România, de Prahova, unde a instituit burse pentru cei mai merituoși elevi și am observat cu satisfacție atenția și importanța de care se bucură în Venezuela și în capitala acestui stat - Caracas. A plecat din România în 1947, în Cuba, s-a căsătorit cu o fată din protipendada cubaneză, iar în 1959, în urma revoluției lui Fidel Castro, s-a retras cu soția, de origine cubaneză, în Caracas. A câștigat prin prestigiu și pricepere o situație economică prosperă, simpatia venezuelenilor care l-au ales an de an consilier al capitalei Caracas. A făcut cunoscută România, și-a exprimat deseori simpatia și admirația pentru valorile culturii românești și a făcut cunoscute toate acestea în Caracas. Este deschis pentru colaborarea cu România și a intermediat acordarea unor înalte distincții domnului Dan Ivan, de primarul de atunci al capitalei Caracas. Împreună, într-un cadru de o frumusețe naturală aparte, tropicală, am luat masa cu cele mai distincte personalități ale scenei politice venezuelene.

Pentru a păstra tradiția românească, P.F. Teoctist, patriarhul Bisericii Ortodoxe române, a dus o biserică românească maramureșană în Caracas, pentru toți credincioșii ortodocși.

Ajuns acum primar al capitalei Venezuelei, Caracas, domnul Corneliu Popescu reprezintă o punte de legătură între noi și continentul latino-american. Să profităm de prezența acestui bun român în fruntea obștii din Caracas!

Vă prezentăm și două fotografii de la primirea oficială la primăria din Caracas și de la masa oferită de primărie la inițiativa domnului Corneliu Popescu, în cinstea delegației arădene.

D. ZĂVOIANU

FURTURI

● **Băient Valentin**, de 32 ani, din Gearmata, județul Timiș, fără forme legale în Pecica, în data de 10.07.a.c. a sustras din Dispensarul Uman din localitate o bicicletă în valoare de 2.000.000 lei, proprietatea lui Iovan Sofica. Băient urmează a fi prezentat Parchetului.

● **Covaci Sebastian-Traian**, de 22 ani, din Ineu este autorul furtului comis în noaptea de 08/09.07.a.c., când, prin forțarea ușii, a sustras din autoturismul Mercedes AR-01-TEO, diferite bunuri.

S.C. ECOS - IMPEX S.R.L.
Arad, Calea A. Vlaicu 257 (lângă Peco)
tel. 289740
DEPOZIT MATERIALE DE CONSTRUCȚII
Vinde din stoc și preia comenzi la:
■ țigle indigene și din import Ungaria; ■ cărămidă indigenă și import Ungaria ■ B. C. A. și bolțari din beton; ■ oțel beton; ■ var, ciment, ipsos, glet, adezivi ■ plasă gard, rabitz, cuie; ■ diferite materiale de construcții ■ bolțari 30x25x20 - 461.500 lei/mc pentru 20 buc/m2 zidărie de 30 cm
■ bolțari 30x15x20 - 552.000 lei/mc pentru 16 buc/m2 zidărie de 15 cm.
Preia comenzi pentru orice tip de mobilă din pal melaminat import, bucătărie, birotică, camere copii, sufragerii.
O soluție la cheie TRANSPORT ȘI MONTARE LA DOMICILIU GRATUIT.
(4873577)

LA FACULTATEA DE INGINERIE, ADMITERE PRIN CONCURS DE DOSARE

● interviu cu conf. univ. dr. Gheorghe Gherman, decanul Facultății de Inginerie a Universității „Aurel Vlaicu"

– Domnule decan, Facultatea de Inginerie din cadrul Universității „Aurel Vlaicu" funcționează de zece ani. Ce noutăți aduce admiterea la această facultate în anul universitar 2000-2001?

– Anul acesta este primul an în care admiterea se face prin concurs de dosare, adică numai pe baza notelor obținute la examenul de bacalaureat, indiferent de anul absolvirii. Media de admitere este media aritmetică a mediei de bacalaureat și a unei note obținute la un examen de specialitate de la bacalaureat. Aceste materii pot fi matematică sau fizică - valabile pentru toate specializările din facultatea noastră, sau alte materii, în funcție de specializare.

– Care vor fi specializările prevăzute pentru anul 2000-2001?

– Pentru anul acesta avem prevăzute 15 specializări, cărora li se adaugă **Studii aprofundate**, curs de zi, cu durata de 1 an, pe diferite specializări. Forma de învățământ este de zi, cu durata de 5 ani, pentru următoarele specializări: **Material Rulant de Cale Ferată, Tehnologia Construcțiilor de Mașini, Utilajul și Tehnologia Sudării, Automatizări și Informatică Industrială, Filatură-Țesătorie, Tricotaje Confecții Textile, Tehnologia și Controlul Calității Produselor Alimentare, Finisare Chimică Textilă, Tehnologie și Control în Alimentație Publică și Turism. Celelalte specializări au durata de școlarizare de 3 ani: Foraj-Extracție (colegiu), Tehnologia Firelor și Țesăturilor, Tehnologia Confecțiilor din Țesături și Tricoturi, Finisarea Produselor Textile, Tehnologie și Control în Alimentație Publică și în Turism, Tehnologia și Controlul Calității Produselor Alimentare**. Numărul de locuri pentru anul universitar 2000-2001 este de 220 fără taxă și 330 cu taxă.

– La ce sumă se ridică taxa și cum poate fi ea achitată?

– Taxa este diferențiată, între 5 milioane de lei și 8,5 milioane de lei. Aceasta va fi plătită astfel: un avans de 2 milioane de lei și restul se va achita în 6 rate.

– Când are loc admiterea?

– În prima sesiune de admitere, înscrierea candidaților se va desfășura între 18 și 25 iulie, rezultatele fiind afișate în 27 iulie. Dacă nu se vor ocupa locurile după prima sesiune de admitere, vom organiza o a doua sesiune între 1 și 8 septembrie.

– Unde se fac înscrierile?

– Înscrierile se fac la sediul Facultății de Inginerie, Calea Aurel Vlaicu nr. 43, în sala B.20, zilnic, între orele 8 și 16. În cazul în care candidații doresc informații suplimentare, le stau la dispoziție următoarele numere de telefon: 250389, 231881, 254190.

– De ce facilități beneficiază studenții Facultății de Inginerie?

– Fiind o instituție de învățământ superior de stat, studenții noștri beneficiază de reduceri de tarife pentru transport, manifestări culturale și sportive. Ei au posibilitatea obținerii de burse sociale de studiu și de merit, precum și burse de studiu în străinătate. De asemenea, studenții care nu domiciliază în Arad vor fi cazați în cămine studențești, criteriul fiind media de admitere.

A consemnat
CĂTĂLINA LATU

Caz unic în județul Arad

O TÂNĂRĂ SUFERĂ ASTĂZI A 50-A OPERAȚIE

Toate familiile fericite se aseamănă între ele. Fiecare familie nefericită este nefericită în felul ei (Lev Tolstoi).

• SPITALUL - A DOUA CASĂ

Camelia Mariana Lăzărescu provine dintr-o familie care n-a avut parte să guste din roadele fericirii. **„N-am fost crescută pe palmă, ca alți copii și a trebuit să lucrez de mică. Situația familială nu-mi permitea altfel"**, spune tânăra care în curând va împlini 33 de ani.

Contabilizați, anii Cameliei înseamnă o copilărie trăită în casa părintească din Șiria alături de părinți și de fratele ei, o adolescență frântă de biciurile bolii și o tinerețe petrecută în spitale din întreaga țară. Dar în special la Secția Urologie a Spitalului Municipal Arad. Una peste alta, Camelia a fost supusă până acum la 49 de intervenții chirurgicale. Astăzi ea se află din nou pe masa de operație.

• DOCTORUL IOIART - ȘANSA CAMELIEI

„Am fost în toată țara, la toți medicii. Nici unul n-a știut ce să-mi facă. Unicul a fost dl. doctor Ioiart, omul cu mâini de aur și cu suflet mare" - povestește Camelia. Prima oară a ajuns la Urologie la Arad când avea 16 ani, cu hematurie (sânge în urină). De-atunci Camelia a devenit pacienta doctorului **Ioiart**. Fără de care astăzi ar fi fost în lumea celor drepți.

Camelia este un caz aparte și pentru lumea medicală și pentru fiecare cunoscut. După ce dr. Ioiart încearcă să o trateze medicamentos, tratament care nu a dat rezultat, Camelia pleacă în țară în căutarea unor medici mai pricepuți. Greșeală. La Timișoara i se extirpă rinichiul stâng, care la acea vreme provoca sângerarea, mai apoi la Fundeni i se propune extirparea vezicii urinare. Totul din cauza unei pseudotumori inflamatorii care reapărea și se extindea pe pereții vezicii urinare. După ce epuizează circuitul clinicilor de profil din țară, Camelia conștientizează că doar la Arad, prin doctorul Ioiart mai are o șansă.

• INTERVENȚII GENIALE

În 1991, dr. Ioiart o operează și îi înlocuiește vezica bolnavă cu o alta, pe care o confecționează dintr-o porțiune de 40 de cm de intestin subțire. Să nu uităm că la acea vreme nu au existat publicații cu privire la vezica de substituție la femeie, nici un medic din țară nu mai efectuase o astfel de operație iar Camelia era a doua pacientă pe care dr. Ioiart o supunea unei astfel de intervenții. Pentru că urinarea nu era completă, la doi ani, dr. Ioiart o reoperează și îi reface o altă vezică din prima parte a intestinului gros. Nici de data aceasta noua vezică n-a fucnționat la parametrii normali. Fără nici o documentare, doar pe baza unei prezumții teoretice ce i se părea logică, **„omul cu mâini de aur"** a reoperat-o, a extirpat prima porțiune a uretrei, intervenție ce s-a dovedit a fi genială pentru buna funcționare a aparatului uro-genital.

Contestat, privit cu suspiciune pentru o astfel de operație la femei, dr. Ioiart n-a dat înapoi. Confrații urologi au protestat atunci, au acuzat și au fost nevoiți să-l accepte ulterior pe **dr. Ioiart ca lider de opinie în domeniul vezicilor de substituție**, la femei, primul medic din țară și al doilea din lume care a realizat operația de substituție a vezicii naturale (cistectomie totală).

• CAMELIA - CAZ UNIC ÎN JUDEȚ

Camelia va fi astăzi reoperată. Tot de dr. Ioiart. În vezica urinară a reapărut pseudotumora care aparținea vezicii urinare naturale. Dr. Ioiart presupune că în urina pacienților cu astfel de boli există un factor greu de identificat care provoacă leziunile. Oricum, forma care se manifestă la Camelia cu leziuni fals tumorale **„este excepțional de rară și la ora actuală, fenomenul nu poate fi vindecat prin tratamentul medical sau/și chirurgical. Voi recurge la o deviere temporară a urinei din rinichi în exterior cu ajutorul unui tub inserat în rinichi, prin piele, sub control radiologic. Aceasta poate fi soluția pentru ca tumorile vezicale să se vindece. O a treia vezică de substituție ar fi extrem de dificil de realizat, datorită multiplelor operații efectuate până acum, având chiar risc vital"** - conchide dr. urolog **Ioiart**. Ar mai fi de precizat că în județ, Camelia este singura pacientă care suferă de această boală.

• SUFERINȚĂ ÎN LANȚ

Camelia nu este speriată de operație. **„Sunt optimistă pentru că vreau să trăiesc. Dl. doctor și personalul secției, la fel și cei de la blocul operator și ATI mă încurajează. N-am nici un fel de emoții pentru operație. Am încredere în Dumnezeu și în dl. doctor. Sunt în mâini bune."**

Crucea Cameliei nu e ușoară. Probabil că suferința ei este forța care îl învie pe Dumnezeu. Pentru tânăra de 33 de ani, dr. Ioiart este **„mai mult decât un tată. E al doilea Dumnezeu. Doar datorită lui sunt în viață."**

Dincolo de patul de spital, de lungile internări, de suferința fizică, Cami se izbește și în familie de durere: un frate de 35 de ani a rămas cu sechele după meningită iar mama a făcut două preinfarcturi. Camelia a reușit să lucreze puțin (nu mai mult de un an și jumătate). Este pensionară și primește 625.000 lei. Nu are prieteni, decât de suferință. Nici n-a avut cum și când să și-i facă. În special când vede că alți bolnavi se însănătoșesc și pleacă acasă iar ea rămâne pe patul de spital, își mai pierde răbdarea și-i e lehamite de suferință.

• O ZI FERICITĂ

Și-ar fi dorit un serviciu, o familie și copii. Trebuie să se mulțumească cu integramele, cu ziarele și cu plimbările prin curtea spitalului. Este convinsă că ăsta a fost planul lui Dumnezeu pentru ea și, fiindcă de 24 de ori a fost operată vinerea, obișnuiește ca în această zi să postească.

Suferința Cameliei nu poate fi măsurată. Din 1982, fiecare an a însemnat internări repetate și diverse operații. Cea mai fericită zi din existența acestei tinere a fost după prima cistectomie, când **„mama mi-a pus un inel de aur pe deget, știind că mi-l doresc foarte mult."** Peste câteva săptămâni Camelia va împlini 33 de ani. Își dorește să se însănătoșească. Și își mai dorește ca oamenii din jurul ei să fie buni. Așa ca doctorul Ioiart și personalul secției pentru care are doar cuvinte de mulțumire.

TEODORA MATICA

MAJORAREA PENSIILOR NU COMPENSEAZĂ GREUTĂȚILE ZILNICE

Persoanele care au ieșit la pensie între anii 1986-1989 vor beneficia din această lună de recorelarea pensiilor după ce majorarea s-a aplicat în luna mai celor pensionați înainte de 1980, iar în iunie persoanelor ce s-au pensionat între anii 1981-1985.

Majorările aplicate pensionarilor din a treia tranșă de recorelare se situează între 23 și 28%. Adică, banii vor fi mai mulți cu circa un sfert din pensia primită până acum. Ca și pentru cei cărora li s-a aplicat deja majorarea, această creștere pentru cei pensionați în perioada amintită nu înseamnă mare lucru în condițiile în care de la o lună la alta suntem cu toții nevoiți să suportăm tot mai dese și mai semnificative creșteri de prețuri la mai toate produsele și serviciile.

Însă pentru bieții pensionari, care-și fac cumpărăturile uitându-se la fiecare sută de lei, orice bănuț în plus contează. Din păcate, actuala recorelare nu reprezintă salvarea lor.

Maria D. are 67 de ani și o pensie ce nu depășește 600 de mii pentru că, spune bătrâna, „am vechime incompletă." Cum se poate descurca un om cu un venit lunar așa de mic? „Greu, spune doamna D. Foarte greu. Dacă n-ar fi copiii, care mă mai ajută cu bani, cred că aș muri de foame, ori aș ajunge să cerșesc. Nu pot spune că mănânc mult, dar nu-mi ajunge pensia, fiindcă în primul rând trebuie să dau banii pe întreținere, telefon, curent. Bine că pe medicamente nu cheltuiesc prea mult, îi mulțumesc lui Dumnezeu că-s sănătoasă."

Nu atât de „norocos" este Grigore B., un pensionar în vârstă de 69 de ani. „Eu am lucrat aproape 40 de ani, iar acum am o pensie de 772 de mii. Au tot anunțat guvernanții că vom primi mai mulți bani. Știți cum va fi? Vă spun eu: ne mai scot acuma ochii cu o sută-două de mii, și cu banii ăștia ne mai țin vreo doi ani fără alte măriri. Eu zic că-i bătaie de joc, degeaba se laudă ei. Păi, eu cu nevasta, pensionată și ea, avem împreună cam un milion patru sute. Cam jumătate de milion merge în fiecare lună pe medicamente, că-i musai. Restul pe bloc și mâncare. Și căutăm întotdeauna unde-i mai ieftin. Și acum, credeți-mă, m-am învârtit de cinci ori în piață, ca să iau cartofi mai ieftini. Nu știu cum o să mai rezistăm așa", ne-a spus cu durere și tristețe în glas bătrânul.

Realitatea e că, cu toate măririle anunțate, pensiile sunt mici. Bătrânii se descurcă tot mai greu. Mulți dintre ei ajung ziua de mâine cu mari sacrificii. Iar când pensionarul e și bolnav, situația e de-a dreptul tragică.

Acțiunea de recorelare a pensiilor va continua în următoarele luni. Din august se vor „bucura" de pensii mărite cei ieșiți la pensie în 1990, din septembrie pensionarii anilor 1991-1993, iar din octombrie pensionații din perioada 1994-1999. Menționăm că persoanele a căror pensie depășește valoarea unui salariu mediu brut pe economie nu vor beneficia de recorelare.

GERLINDE KNAP

APĂ CURENTĂ ÎN SATE DE MUNTE

De curând, au început lucrările pentru alimentarea cu apă a satelor de munte Iosaș, Fenis și Pescari, spre comuna Dieci. Investiția aparține Regiei Autonome de Apă - Canal, beneficiari fiind locuitorii comunelor Gurahonț și Dieci. Primarul din Gurahonț, **Ioan Gheorghe Florea**, preciza că acest proiect va fi finalizat până la finele acestui an, când locuitorii satelor amintite vor avea apă de la cișmea.

T. M.

Menținerea taxelor vamale ridicate la importurile de carne

PĂRERILE SUNT ÎMPĂRȚITE: LA PORC - NU, LA PASĂRE - DA...

■ În următoarele zile, prețul cărnii de porc va crește cu 20-25%, crede directorul S.C. Carne S.A.

Nu de multă vreme se zvonea că Guvernul are în vedere o micșorare a taxelor vamale aplicate importurilor de carne de porc și pasăre din Ungaria. Acest lucru s-a dovedit neadevărat. Mai precis, Guvernul a decis menținerea, pe o perioadă nedeterminată, a acestor taxe, nivelul de 45% aplicându-se în continuare cărnii și produselor din carne de porc și pasăre importate din Ungaria.

Această taxă a fost introdusă anul trecut, ca o măsură de protecție a producătorilor autohtoni de încercare a producătorilor din UE și Ungaria de a-și vinde stocurile de carne în urma prăbușirii prețelor din Rusia și Asia. Și, fiindcă în acea perioadă producătorii de carne din țările UE beneficiau de subvenții și prime mari de export, aceștia și-au îndreptat atenția către România, ca o bună piață de desfacere.

În ceea ce privește menținerea taxei protecționiste, părerile reprezentanților din industria cărnii de porc sunt diferite de opiniile celor din industria cărnii de pasăre. Potrivit Mediafax, aceștia din urmă consideră lăudabilă decizia Guvernului român, care va duce la încurajarea producătorilor interni și la creșterea vânzărilor acestora. Reprezentanții industriei cărnii de porc spun că aplicarea taxelor vamale la importurile de carne de porc nu are un efect benefic.

Trebuie să recunoaștem că, cel puțin în magazinele alimentare arădene, găsim mai mulți pui unguresti decât pui din producția autohtonă. Asta pentru că, în ultimii ani, marile societăți crescătoare de păsări și-au încetat activitatea, nerezistând fără un sprijin din partea statului. Marea societate Araviascomb este în lichidare, iar în alte ferme arădene se crește un număr de păsări ce nu poate acoperi consumul arădenilor. Și așa, pe piața arădeană și-au făcut loc importurile de carne de pui din Ungaria sau din alte țări. Situația nu e diferită nici în ceea ce privește creșterea porcinelor. Falimentul nu a putut fi evitat de multe societăți arădene, cauza fiind aceeași: lipsa unui ajutor concret din partea statului.

Cum văd aplicarea taxelor vamale la importurile de carne de porc procesatorii arădeni? Directorul general al S.C. Carne S.A., Nicolae Codrean, spune: „Dacă privim din punctul de vedere al zootehniei românești, menținerea taxei este un lucru favorabil. Din punctul de vedere al procesatorilor, este total defavorabil. De ce spun asta? În momentul de față, producția din România nu poate asigura nici cele 32 de kilograme de carne de porc cât se consideră că sunt consumate de un român într-un an de zile. Producția internă asigură cam 10 kilograme de persoană. Restul trebuie importat. Noi, procesatorii suntem obligați să importăm, pentru că sistemul industrial de creștere a porcilor practic nu mai există în România, iar aplicarea taxelor vamale va avea ca efect o creștere a prețului la carnea de porc, care în final o suportă consumatorul."

Până la 1 iulie, producătorii de carne din Ungaria și UE beneficiau de subvenții și prime de export. După această dată, situația s-a schimbat. Subvențiile au fost mult reduse, iar prima de export, ce reprezenta înainte 50% din valoarea mărfii, este acum 1% din preț. „În aceste condiții, cu siguranță că prețul de achiziție va crește. Nu vom mai putea cumpăra carcasa de porc cu 1,7 DM, ci poate cu 2-2,5 DM. Creșterea prețului de achiziție plus taxele vamale ridicate la importurile de carne vor determina o creștere a prețului cărnii de porc. Eu zic că în următoarele zile prețul carcasei de porc va crește cu 20-25%", adaugă Codrean.

Până la începutul acestei luni, circa 50% din carnea de porc din Ungaria era exportată în România. Spre exemplu, aproape 90% din materia primă folosită de S.C. Carne S.A. Arad este importată din țara vecină. „În România nu mai există efective de porci cum erau înainte. De la populație nu ne putem aproviziona pentru că, în mare, aici se cresc porci pentru consumul propriu. Ca prețurile să fie rezonabile, ar trebui ca taxele vamale pentru importurile de carne să fie de 10-12% și nu de 45%," mai spune directorul general al S.C. Carne S.A., Nicolae Codrean.

Că în România, datorită reducerii drastice a efectivelor de porcine din fermele specializate, există acum o criză a cărnii, o știe toată lumea. Neavând materia primă asigurată, firmele românești ce procesează carne de porc sunt nevoite să apeleze la importuri. La fel de bine se știe că statul român a lăsat zootehnia să piară. Redresarea acestui sector ar atrage după sine o adevărată revigorare a crescătorilor de porcine și a procesatorilor de carne. Asta ar trebui să fie preocuparea Guvernului. Dacă materia primă autohtonă ar fi suficientă, importurile n-ar mai prezenta importanță.

GERLINDE KNAP

UNIVERSITATEA DE VEST „VASILE GOLDIȘ" ARAD

UNIVERSITATE ACREDITATĂ DE GUVERNUL ȘI SENATUL ROMÂNIEI

ADMITEREA

Pentru anul universitar 2000/2001, la toate facultățile și colegiile se face pe baza mediei obținute la Examenul de Bacalaureat iar afișarea rezultatelor se face pe baza unui concurs de dosare la data de 15 iulie 2000

Pentru anul universitar 2000/2001, taxele de școlarizare au scăzut în medie cu 15-20% față de anul universitar 1999/2000.
Facilități la achitarea taxei de școlarizare:
- **la achitarea integrală a taxei de școlarizare la înscriere se acordă o bonificație (reducere) de 10% din valoarea acesteia.**
- **Taxa se poate achita în 3 rate de-a lungul anului universitar.**

Nu se percep taxe pentru examenele susținute în cele trei sesiuni anuale prevăzute în planurile de învățământ.

La înscriere sunt necesare următoarele acte:
- ***Diploma de Bacalaureat în original (pentru promoția 2000 - adeverință de absolvire)***
- ***Certificatul de naștere și cel de căsătorie (dacă este cazul) copii xerox legalizate.***
- ***3 fotografii tip buletin de identitate***
- ***Adeverință medicală***
- ***Dosar plic***

Admiterea se organizează la următoarele facultăți și colegii:

LA FACULTĂȚILE

1. DREPT - ACREDITATĂ
specializări: Științe Juridice, Științe Juridice și Administrative,, Științe Juridice-Lb.Moderne
- învățământ la Zi - 300 locuri, învățământ Frecvență Redusă - 150 locuri învățământ la Distanță - 150 locuri

2. MARKETING, MANAGEMENT, INFORMATICĂ-ACREDITATĂ
specializări: Marketing , Administrarea Afacerilor, Finanțe-Contabilitate, Management Turistic și Comercial, Economia Mediului, Economia și Gestiunea Produselor Agricole și Alimentare
- învățământ la Zi - 200 locuri, învățământ Frecvență Redusă - 100 locuri învățământ la Distanță - 100 locuri

3. MEDICINĂ - singura autorizată din sistemul învățământului privat specializări: Medicină Generală, Medicină Holistică și Terapii Complementare, Fiziokinetoterapie - învățământ la Zi - 120 locuri

BIOINGINERIE MEDICALĂ
specializări: Substanțe Bioactive și Biotehnologie Medicală, Bioinformatică și Management Sanitar - învățământ la Zi - 120 locuri

4. STOMATOLOGIE - ACREDITATĂ
specializări: Medicină Stomatologică - învățământ la Zi - 120 locuri

5. BIOLOGIE în curs de autorizare
specializări: Biologie, Chimie, Biologie-Geografie, Ecologie-Protecția Mediului învățământ la Zi - 60 locuri

6. ȘTIINȚE UMANIST CREȘTINE - autorizată
specializări: Istorie-Lb. Engleză, Jurnalistică-Lb. Engleză, Studii Europene, Biblioteconomie-Lb.Moderne - învățământ la Zi - 60 locuri.
Învățământ la distanță - 60 locuri

7. ȘTIINȚE POLITICE ȘI ADMINISTRATIVE - autorizată
specializări: Științe Politice-Filosofie, Științe Politice-Sociologie, Psihologie, Științe Politice-Psihologie, Psihopedagogie, Relații publice-Comunicare, Științe Politice și Administrative - Învățământ la zi - 60 locuri

8. EDUCAȚIE FIZICĂ ȘI SPORT - acreditată
specializări: Educație Fizică și Sport - învățământ la zi - 60 locuri

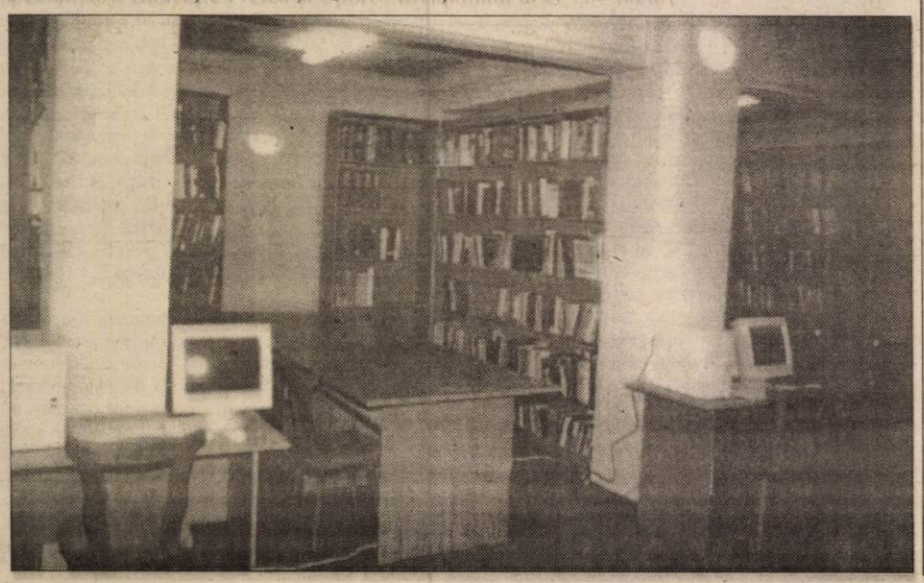

LA COLEGIILE:

1. COLEGIUL UNIVERSITAR PEDAGOGIC
specializări: Institutor Muzică, Institutor desen, Institutor Educație Fizică, Institutor Limbi Moderne, învățământ la Zi - 50 locuri, învățământ la Distanță - 50 locuri

2. COLEGIUL UNIVERSITAR JURIDIC.
Specializări: Grefieri, Referent Notarial, Referent Avocatură, Referent Administrativ, Agenți imobiliari - învățământ la Zi - 60 locuri

3. COLEGIUL UNIVERSITAR DE CONTABILITATE ȘI INFORMATICĂ DE GESTIUNE
4. COLEGIUL UNIVERSITAR DE CONDUCEREA UNITĂȚILOR COMERCIALE
5. COLEGIUL UNIVERSITAR SANITAR - Nursing
6. COLEGIUL UNIVERSITAR DE PROFILAXIE
7. COLEGIUL UNIVERSITAR DE COSMETICĂ MEDICALĂ
8. COLEGIUL UNIVERSITAR DE BALNEOFIZIOTERAPIE
9. COLEGIUL UNIVERSITAR DE BIOCHIMIE MEDICALĂ
10. COLEGIUL UNIVERSITAR DE PREVENȚIE STOMATOLOGICĂ
11. COLEGIUL UNIVERSITAR DE TEHNICĂ DENTARĂ
12. COLEGIUL UNIVERSITAR DE ARHITECTURĂ PEISAGISTICĂ
13. COLEGIUL UNIVERSITAR DE MĂIESTRIE SPORTIVĂ
Învățământ la Zi - 60 locuri

NOTĂ! Absolvenții învățământului de scurtă durată pot să-și continue studiile la Învățământul de lungă durată, forma de Zi sau învățământ la Distanță.

ȘCOALA POSTLICEALĂ:

specializări: Agent Vamal, Agent Comercial, Agent de Turism, Asistent Social, Asistent Medico-Social, Asistent de farmacie, Contabilitate-Informatică, Brocker, Relații Publice-Secretariat, Tehnician Cadastru, Cameraman-Fotoreporter, Tehnician măsurători în construcții, Agent expediții transport intern și extern.
La Școala Postliceală se pot înscrie absolvenți de liceu cu sau fără diplomă de bacalaureat.

BENEFICIAZĂ DE BURSE SPECIALE ÎN ANUL I

- **candidații care au media 10 la bacalaureat**
- **candidații care sunt laureați la olimpiade**

ÎNCURAJAREA PERFORMANȚEI

Studenții beneficiază de stagii la facultăți de prestigiu din Franța, Italia, Israel, SUA, Ungaria, pe bază de programe speciale de învățământ finanțate integral de Universitate.
Universitatea asigură cazare și masă atât pe timpul perioadei de admitere cât și în timpul anilor de studiu în căminele și la cantinele proprii, la un înalt nivel calitativ, corelate cu prețuri modice.

(151504)

INSTITUȚIE ACREDITATĂ DE CĂTRE GUVERNUL ȘI SENATUL ROMÂNIEI, CONSACRATĂ PRIN VALOARE ȘI COMPETITIVITATE ÎN SISTEMUL NAȚIONAL DE ÎNVĂȚĂMÂNT ȘI EDUCAȚIE

Prin activitatea sa de până acum, Universitatea de Vest „Vasile Goldiș", facultățile și colegiile sale au concretizat cu succes, în orientarea și conținutul procesului didactic și cercetarea științifică misiunea, principalele obiective și strategii ale instituției. Procesul de învățământ desfășurat în Universitatea de Vest „Vasile Goldiș", se caracterizează prin modernitate, dinamism și nivel științific ridicat.

FILIALE

Înscrierile la filiale se fac pe perioada 15.06 - 15.07.2000
Admiterea în 16 iulie 2000 la:
Satu Mare, tel. 061/768028
Baia Mare, tel. 062/213302
Zalău, tel. 060/615464
Sebiș, tel. 057/422083
Sighetu Marmației, tel. 062/318509
Marghita tel. 059/361376
Aleșd, tel. 059/340381
Bistrița, tel. 063/219484
Hunedoara, tel. 054/713341
Ineu, tel. 057/511870
Chișineu Criș, tel. 057/520185

O formă nouă de învățământ, dinamică, de mare perspectivă la Universitatea de Vest „Vasile Goldiș"

ÎNVĂȚĂMÂNTUL DESCHIS LA DISTANȚĂ

Universitatea de Vest „Vasile Goldiș" dispune de condiții și dotări corespunzătoare standardelor și exigențelor la nivel european:

- ***post de radio propriu, care va transmite cursuri pentru studenți***
- ***acces la Internet, pentru toți studenții Universității***
- ***editură și tipografie proprie pentru editarea de cursuri, distribuite gratuit studenților***

Precizările Rectorului Universității de Vest „Vasile Goldiș" Arad

Prof. univ. dr. Aurel Ardelean

Universitatea de Vest „Vasile Goldiș" Arad, care în acest an a împlinit 10 ani de la înființare, este acreditată de Guvernul și Senatul României. În cei 10 ani de activitate, universitatea a reușit să se impună ca parte a sistemului național de educație superioară, Ministrul Educației Naționale, Prof. univ. dr. Andrei Marga, apreciind, cu ocazia vizitei făcută în universitatea noastră, că „Universitatea de Vest „Vasile Goldiș" Arad este compatibilă cu marile universități de stat cu tradiție din România."

Universitatea de Vest „Vasile Goldiș" Arad vă oferă următoarele facilități:

1. FACILITĂȚI IMPORTANTE LA ACHITAREA TAXEI DE ȘCOLARIZARE

Taxele de școlarizare sunt mai mici decât taxele percepute de celelalte universități din țară și s-au micșorat cu 20% față de anul universitar 1999-2000.
Achitarea integrală a taxei la termenul primei rate atrage o reducere de 10% din întreaga taxă sau se poate eșalona în trei rate.
Rata I-a - 15 august pentru studenții admiși în anul I
- 01 octombrie pentru ceilalți studenți

ÎNCURAJAREA PERFORMANȚEI

2. SE ACORDĂ URMĂTOARELE CATEGORII DE BURSE CURENTE:

- **Burse de excelență pentru primii cinci studenți ai fiecărei facultăți, cu cele mai bune rezultate**
- **Burse de merit pentru studenții care obțin medii peste 9,30 pe fiecare semestru**
- **Burse sociale pentru studenții cu probleme sociale deosebite pe fiecare semestru**

3. Procesul de învățământ este structurat în Sistemul European de Transfer al Creditelor de Studii (ECTS) ceea ce asigură atât mobilitatea studenților cât și recunoașterea perioadelor de studii efectuate în statele Comunității Europene.

4. Universitatea de Vest „Vasile Goldiș" Arad este membră a Federației Europene a Școlilor Superioare (FEDE) fiind singura universitate din România care are drept de organizare a cursurilor FEDE prin care se recunoaște diploma obținută în toate țările comunitare.

Mesajul Rectorului Universității de Vest „Vasile Goldiș" Arad

Stimate candidat,

Parafrazându-l pe Andre Malraux, pot să-ți spun că „secolul XXI va fi al educației sau nu va fi deloc". Puternica dezvoltare și structurare a societății umane în acest sfârșit de mileniu, determină nevoia de specialiști cu înaltă calificare care să poată rezolva rapid și eficient problematicile economice, sociale și politice ale societății mileniului III.

Universitatea de Vest „Vasile Goldiș" Arad a fost concepută și funcționează ca o universitate comunitară care să producă specialiștii de care comunitatea are nevoie, beneficiind de sprijinul organelor administrative ale comunității ca membri fondatori ai Fundației Universitare „Vasile Goldiș" Arad.

Universitatea de Vest „Vasile Goldiș" Arad îți oferă confortul psihic al efectuării studiilor superioare în localitatea ta natală, fără a fi supus solicitărilor materiale și psihice presupuse de viața departe de familia și colectivitatea în care te-ai născut și format.

Așa cum poți să observi, Universitatea de Vest „Vasile Goldiș" Arad își oferă o paletă largă de opțiuni în formarea ta viitoare.

Iată de ce te aștept să devii membru al comunității noastre academice pentru că

„ACUM AI UNIVERSITATEA TA!"

INFORMAȚII UTILE

Facultatea de Drept, B-dul Revoluției nr. 94, tel. 057/210171
Facultatea de Marketing, Calea Victoriei nr. 33-35, tel. 057/213066
Facultatea de Medicină, Bioinginerie Medicală, Stomatologie Str. Feleacului nr. 1, tel. 057/256391
Facultatea de Biologie, B-dul Revoluției nr. 85-87, tel. 057/280433
Facultatea de Științe Umanist Creștine, Str. Unirii nr. 3, tel. 057/282324
Facultatea de Științe Politice, Str. Feleacului nr. 1, tel. 057/256394
Facultatea de Educație Fizică și Sport, Str. Praporgescu nr. 1-3, tel. 057/254108
Colegiul Universitar Padagogic, Str. Cocorilor, nr. 57, tel. 057/243777
Școala Postliceală, Str. Feleacului nr. 1, tel. 057/256391.

(151504)

DUPĂ BAC, VACANȚA! DAR DUPĂ VACANȚĂ?...

Au trecut două săptămâni caniculare, două săptămâni care pentru peste 3500 de absolvenți din județul nostru au însemnat șase sau opt probe la examenul de bacalaureat. Un examen care anul acesta are o pondere ridicată la admiterea în învățământul superior.

Ce au de gând să facă în zilele care urmează acești absolvenți? Nu am stat de vorbă cu toți, evident, însă cei cu care am discutat și-au propus o vacanță, înainte sau după admitere. **Andrei** merge și la munte și la bunici, pentru **Adrian**, dacă intră „vine și marea și mașina", **Flavius** petrece la Eforie Sud cu niște prieteni de familie. **Alecu** și **Dana** vor merge și ei la mare, cu prietenii, la Costinești sau la Eforie Nord. vacanțele copiilor bacalaureați. **Alecu** și **Dana** au făcut și ei niște „mici economii", iar **Vali** e clar independent - „Nu cerem de la părinți, știm că viața-i grea. Am făcut eu mici afaceri."

Aceasta a fost partea plăcută a lui „după bac". Pentru că urmează și admiterea la facultate, unde dacă ai medie mare la bac intri fără probleme. Toți cei care ne-au dezvăluit planurile lor intenționau să-și continue studiile. Nu am întâlnit nici un absolvent care să vrea să se apuce de lucru, doar două eleve care urmează să se mărite și să plece în Germania. În rest, toți vor facultate. Și aproape toți vor Științe Economice, fie la Timișoara, fie la Universitatea „Aurel Vlaicu" din Arad. Probabil nu dintr-o

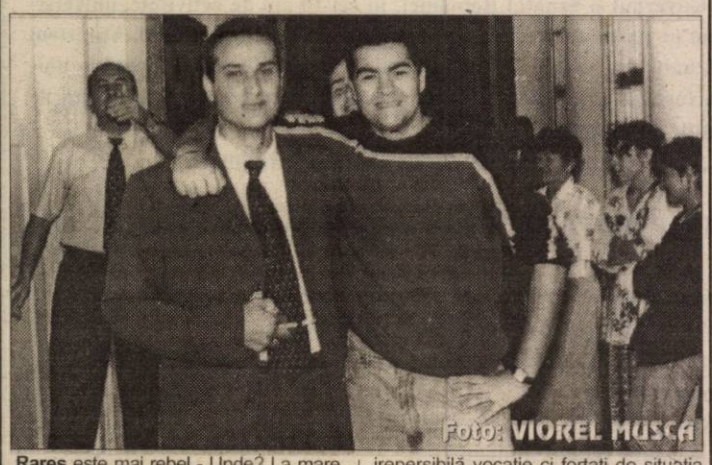

Foto: VIOREL MUSCĂ

Rareș este mai rebel - Unde? La mare, pe unde mă taie capu", iar **Vali** are planuri și mai mari - „O să mă distrez de nebun. Cât se poate. Pe ruta Ghioroc-Arad-Timișoara, poate chiar turul României." **Adorian** va pleca cu un grup prin țară cu bicicletele. Pe **Dani** îl așteaptă o săptămână de tabără la Căsoaia, dar și „munci agricole la bunici, la Gurahonț." **Marcel** se căsătorește în curând, iar vacanța va fi „luna de miere la Poiana Sibiului". **Adrian M** și **Sorin** vor sta pe-acasă și își vor mai vizita foștii colegi care locuiesc la țară. **Madi** continuă să învețe, însă - în vara asta - pentru permisul de conducere auto. Poate pleacă la munte, la niște prieteni.

Toți pleacă undeva. Toți au sentimentul vacanței bine - meritate. Și de data aceasta și părinții sunt de aceeași părere, pentru că majoritatea finanțează irepersibilă vocație ci forțați de situația economică actuală a țării. Acum, acești elevi nu își mai pot permite să se gândească ce ar vrea să facă, ce meserie le-ar plăcea, ci din ce „iese banu'". **Rareș** va opta pentru Facultatea de Farmacie de la Cluj. **Dorin** și **Adrian** - la Politehnică la Timișoara, **Laura** va încerca la Timișoara, la Germană-Engleză, iar **Adrian M, M.R., Marcel** și **Sorin** - absolvenți ai Seminarului Teologic Ortodox - își vor continua studiile la Facultatea de Teologie Pastorală de la Universitatea „Aurel Vlaicu". Toți ceilalți (și sunt mulți) - la Științe Economice. Oare sunt toți atât de lipsiți de imaginație sau țara asta nu oferă prea multe perspective? Răspunsul este, credem, evident.

CĂTĂLINA LATU

Jocuri de artificii și surprize cu nemiluita la...

SHOW CU ECOU

• Vestimentația moderatorului - asigurată de firma ERREA!

Viața de schimbă! Terasa Corleone din incinta ștrandului „Neptun" s-a transformat într-un adevărat șantier. De aici, peste două zile, va pleca în eter - în premieră - show-ul produs de **Televiziunea Intersat** și ziarul **Adevărul**, denumit sugestiv **Show cu ecou**. Performanța este că în nici o lună de zile a fost amenajat cel mai performant platou în aer liber, special pentru evenimentul de sâmbătă - seara, începând cu orele 20,00. Nimeni n-ar fi crezut la începutul acestei săptămâni că totul va fi gata pentru ziua de sâmbătă. De la piscina cu reflectoare încorporate și până la cascada superb amenajată, totul îți dă impresia de eleganță și ... vacanță. Show-ul cu ecou se va derula pe perioada vacanței urmând ca apoi aceste emisiuni să capete o altă dimensiune și prestanță.

Un adevărat șantier la terasa Corleone, pe platoul de filmare al Showului cu ecou. Pavarea cu dale se face în regim non-stop

La terasa **„Corleone"** cel mai greu a fost asfaltarea cu dale și vopsirea piscinei. Zilnic, la amenajarea terasei, muncesc peste 50 de oameni, toți purtând în gând ideea că în dimineața zilei de 15 iulie, platoul trebuie să arate așa cum ne-am propus, adică precum la marile televiziuni din vest.

Silvia Aslău dă ultimele indicații echipei de muncitori. Totul trebuie să arate conform proiectului!

Vizavi de lucrări și aspectul final al terasei „Corleone", **Leo Aslău**, patron, ne spunea **„Totul va fi gata în seara de 14 iulie. Este o muncă contra cronometru. Dacă va fi nevoie vom munci non-stop la lumina reflectoarelor. Trebuie să demonstrăm că suntem cei mai buni."** **Flavius Ștefcu** - director media Intersat consideră că: **„În noua grilă de program ce este în curs de elaborare este bine venit un show de vacanță transmis în direct. Arădenii merită acest lucru..."**

În acest moment se duc tratative ca prima ediție a Show-ului cu ecou să beneficieze și de un minunat joc de artificii, „semnat" de căpitan Lucian Cebuc. Vor fi peste 70 de efecte de artificii în exclusivitate pentru show-ul nostru venind de pe litoral creierul acțiunii, Lucian Cebuc. La prima ediție, formația **„La Fiesta"** a pregătit un moment de dans cu totul deosebit ce va fi gustat de toți cei prezenți și de către telespectatorii **Televiziunii Intersat**.

Recent, cunoscuta interpretă de muzică populară, **Cornelia Căprariu Roman** și-a lansat un nou album, de altfel în cadrul emisiunii veți auzi câteva piese din repertoriul doamnei Roman. Nu vor lipsi nici concursurile de tot felul, dar cel mai important lucru este că pe platoul invitaților se vor afla trei persoane: **Dorel Zăvoianu** - președintele Consiliului de Administrație al S.C. Adevărul SRL, **Emilian Pintea** - director RCS Arad și **Flavius Ștețcu** - director media Intersat.

În urma unor concursuri vom desemna beneficiarul piscinei cu bere oferită de **S.C. Corleone SRL** și **bere Timișoreana**.

La realizarea acestei ediții a show-ului nostru și-au adus o contribuție importantă **Italian Tehnical Sportswear - unic distribuitor al celor mai căutate echipamente sportive ERREA - marca învingătorilor, bere Timișoreana** și celebrele concentrate **Purina, Hy Ration, Eagle** prin **Speed Partner** - Calea Timișorii nr. 49 (Alimentara Vimona).

Fără aceștia, fără gazda noastră - terasa **Corleone** și producătorii **Televiziunea Intersat** și ziarul **„Adevărul"**, nimic n-ar fi fost posibil.

Așadar, viața este mai frumoasă cu **Intersat** și **„Adevărul"**, sâmbătă - seara, terasa **Corleone** - ștrandul Neptun. Și premii de milioane... Merită să vezi!

SORIN GHILEA
Foto: ONORIU FELEA

Sâmbătă-seara, aici va curge o adevărată cascadă. Șantierul show-ului cu ecou trebuie să fie gata vineri noaptea. Și va fi!

Cea mai tare emisiune televizată din Arad

FACE PRESELECȚIE PENTRU INTERPREȚI POP, POPULARA ETC.

Secția „Tineret" a ziarului ***„Adevărul"*** realizează o preselecție pentru emisiunea ***„Show cu ecou"***, în vederea programării apariților în cadrul emisiunii. ***Toți interpreții de muzică pop, populară sau alte genuri muzicale, formații etc.,*** care vor să se producă la ***„Show cu ecou"*** sunt rugați ***să vină la sediul redacției „Adevărul", Bd. Revoluției, nr. 81,*** pentru programări. Asupra lor să dețină cel puțin două piese în pozitiv (pe casetă sau CD). Pentru informații suplimentare sunați la telefon ***094-189977.***

Producătorii emisiunii ***„Show cu ecou"*** sunt ***Televiziunea INTERSAT și „ADEVĂRUL"***, realizator Sorin Ghilea.

Concurs inedit

A început sezonul estival!

WEEKEND-ul tău în STAȚIUNEA MONEASA

Ziarul **Adevărul** și societatea **Moneasa** oferă tinerilor șansa reală de a petrece un sfârșit de săptămână de vis în stațiunea Moneasa. Completând minim două din cele patru taloane ce vor apărea în fiecare pagină Tineret, trimițându-le pe adresa: **Adevărul, B-dul Revoluției nr. 81,** cu mențiunea **„Weekend-ul tău la Moneasa"**, veți putea să vă invitați gratuit partenerul sau partenera într-o minivacanță în județul tău. Stațiunea Moneasa a devenit locul de întâlnire și petrecere a timpului liber de către tineri.

ADEVĂRUL LAICOM
STAȚIUNEA MONEASA

Numele _____ Prenumele _____
Vârsta _____ Telefon _____
Adresa _____

Data limită - 31 iulie a.c.
Pentru concursul „Weekend-ul tău la Moneasa!"

Curier sentimental

Continuăm să răspundem la scrisorile primite la redacție, B-dul Revoluției nr. 81, pentru Curier sentimental...

CORINA M. (19 ani) - Nu este cazul să-ți faci absolut nici o grijă. Chiar dacă suntem la un pas de secolul XXI e o mândrie să fii virgină. Va veni o zi când îți vei găsi pe cineva și astfel îți vei face o familie, adică, exact ceea ce îți dorești!

MIHAI T. (29 ani) - Am mai spus-o de atâtea ori și o repet: în cele mai multe cazuri căsătoria se dovedește a fi o simplă LOTERIE! De aceea nu întotdeauna reușesc toate mariajele. În orice caz nu ești primul și nici ultimul care divorțează. Probabil că după o perioadă vei avea puterea să-ți refaci viața și totul va fi bine.

LILIANA F. (24 ani) - Orice minune ține trei zile! Nu e cazul să te îmbeți cu apă rece. Dacă la o săptămână după ce v-ați cunoscut îți cere să te căsătorești cu el cred că ar trebui să fii extrem de prudentă, s-ar putea să fie un tip superficial. În ce privește sentimentele consider că nu trebuie să dai frâu liber până nu te convingi de bunele sale intenții. Astfel vei evita o posibilă suferință.

S. GHILEA

F. C. UTA mai poate fi salvată doar de membrii fondatori

OBIECTIV RUȘINOS PENTRU BLAZONUL „BĂTRÂNEI DOAMNE"

Totul a pornit de la o gafă de neiertat a conducerii UTA-ei, care a declarat obiectivul pentru noul sezon: salvarea de la retrogradare. Unul inadmisibil pentru blazonul „Bătrânei Doamne". Rușinos chiar. Numai că, amatorii Lupaș și Ienciu nu au pic de jenă, obiectivele lor fiind urmărirea și realizarea propriilor interese. Suporterii clubului-fanion al Aradului au ajuns la limita răbdării. La fel și o parte a membrilor fondatori ai F. C. UTA. Picătura care a umplut paharul pare a fi embargoul impus ziarului „Adevărul" de către Lupaș și Ienciu. Telefoanele sună la redacție, oamenii sunt tot mai nemulțumiți de „serviciile" tandemului romvesto-italian. Cineva trebuia să ia taurul de coarne. Să pună degetul pe rană. Ceva trebuie să se schimbe, mai ales că membrii fondatori sunt tot mai indignați de tandemul Lupaș-Ienciu. Gașca lor ce părea intangibilă se poate aștepta la surprize mai puțin plăcute. Se poate ajunge la rezilierea contractului de asociere cu partea italiană și la pierderea „păinii" de către cei doi foști zootehniști. Ancheta pe care am realizat-o stă mărturie în acest sens...

Ei sunt o parte a membrilor fondatori ai F. C. UTA, care pot vota schimbarea...

Foto: V. MUSCA

● Ne-a fost furată și speranța!

După ce i-au păcălit pe membrii fondatori cu povești de adormit copiii, până ce au pus mâna pe „frâiele" UTA-ei, actualii conducători Lupaș și Ienciu, înconjurați de o mână de slujitori mai mult sau mai puțin cointeresați material, au ajuns să ne fure și dreptul la speranță. Fără scrupule, cei doi amatori continuă să susțină că pentru UTA salvarea de la retrogradare rămâne cel mai realist deziderat. Spun că asta e situația actuală a clubului. Italienii au fixat un buget de doar 200.000 de dolari pentru sezonul competițional 2000/2001, adică ceva mai mult de 4 miliarde de lei. Cică, s-au săturat să investească în UTA. Ajung și acești bani. Ce contează că, spre exemplu, F. C. Bihor va avea un buget cam de zece ori mai mare? Ori că, pentru Olimpia Satu Mare, doar Consiliul Județean și Primăria au oferit jumătate din această sumă.

Politica „romvesto-italiană" impusă la UTA e una în defavoarea fotbalului arădean. Interesele meschine ale lui Lupaș și Ienciu otrăvesc o legendă. S-a ajuns până acolo încât și puținii jucători care au mai fost utiști să fie vânduți, chiar și pe bani puțini, numai pentru a se face loc juniorilor de la Romvest în lotul „Bătrânei Doamne". Aceștia au nevoie de cotă, de jocuri în „B", nu pe maidanele județului, la A. S. Romvest. Doar așa ar putea pune cineva ochii pe ei și de-acolo, la vânzare, nu mai e decât un pas, precum în „cazul Drăgan".

Italianul Enrico Facci se roagă de Marin Lupaș să nu calce în „strâchini", dar acesta parcă nu vrea să audă...

Foto: V. MUSCA

● De ce a fost „Iedu" transferat prin Romvest?

Această întrebare și multe altele trebuie să le dea de gândit membrilor fondatori ai F. C. UTA. Unde e dragostea lui Ienciu și Lupaș pentru culorile „alb-roșii", în cazul transferului fobalistului Claudiu Drăgan? Pentru cei care nu știu, cei doi iubitori mai mult de buzunarele lor decât de UTA, l-au transferat pe „Iedu" la Dinamo, prin A. S. Romvest. Cică, normal, doar ei l-au crescut. Fals. Pe Claudiu, tatăl lui l-a făcut fotbalist pe terenul din Chișineu Criș. Contribuția celor de la Romvest e nesemnificativă. Mai apoi, cota i-au realizat-o la UTA. Dacă juca în Divizia D nu ajungea niciodată la Dinamo. A fost nevoie de UTA pentru ca „Iedu" să devină „câine" în Șoseaua Ștefan cel Mare. Drept mulțumire, Lupaș și Ienciu l-au transferat mai întâi la Romvest și de-acolo, mai departe, la Dinamo. Întrebarea care se pune e cât la sută va încasa UTA, dintr-un posibil viitor transfer al lui Drăgan în străinătate? Gurile rele spun că „frișca de pe tort" o vor linge cei de la Romvest. Asta da, dragoste pentru UTA...

● Amatorii sunt alergici la tot ce e „utist"!

Lui Pap, Almășan, Diaconescu, Crăciunescu, Bogojel, Marcel Coraș, tot ce mai era cu-adevărat utist - mai puțin jucătorul Mariș - prin curtea „Bătrânei Doamne" li s-a dat „verde" ca la semafor sau li s-a sugerat să-și caute echipă. Nu s-a ținut cont de valoarea individuală a jucătorilor, vezi Diaconescu, care a ajuns în prima divizie la F. C. Argeș, ci doar de „sângele" pro sau contra Romvest.

De parcă asta nu ar fi fost de-ajuns, acum se preconizează o operațiune de restructurare a Centrului de copii și juniori de la F. C. UTA. Probabil, vor fi puși pe liber antrenori cu vechi state de serviciu la clubul fanion al Aradului. De ce toate astea? Simplu, pentru a destabiliza activitatea la acest vechi și puternic centru juvenil arădean. De câștigat are doar Romvestul, care, probabil, va fi întărit, nu remaniat. Asta, tot din dragoste nemărginită pentru UTA...

Părinții micuților fotbaliști de la UTA sunt decișI să meargă până la capăt. Și nu vor ceda cu una, cu două. Sunt în stare de orice pentru viitorul copiilor lor. Așa că, nu vă jucați cu focul, domnilor conducători (încă) ai UTA-ei, s-ar putea să vă ardeți! Încetați această mârșavă campanie de înlăturare de la club a tot ce e legat de UTA. Veți da socoteală pentru aceste abuzuri. Mai rămâne doar să-l dați afară și pe nea' Todor Gherle, că pumnu-n gură tot i l-ați pus. Poate, într-un moment de amnezie, uitați că el se confundă cu jumătate din istoria legendară a UTA-ei. Mai asta ar lipsi, Doamne ferește!

● Salvarea poate și trebuie să vină de la membrii fondatori

Așa cum în ianuarie 1997 au fost de acord cu asocierea UTA-ei cu grupul de investitori italieni, condus de Angelo Gandolfi, membrii fondatori au obligația morală, cel puțin, de a interveni și a opri „genocidul" clubului fanion al orașului nostru. Cei 28 de fondatori ai F. C. UTA (au fost 29, dar unul dintre aceștia, Gheorghe Gagea, a decedat) nu trebuie să rămână impasibili la ceea ce se întâmplă la UTA. Ei au o mare responsabilitate. Sunt singurii care pot aduce schimbarea. Au și atú-ul statutului F. C. UTA, unde la capitolul XIV, punctul 18.2, alineatele g și h, se spune: **„Adunarea Generală a membrilor fondatori eliberează din funcție, în urma unei acțiuni de neîncredere, Comitetul Executiv și Consiliul de Administrație și adoptă sau aprobă orice alte măsuri necesare îndeplinirii scopurilor F. C. UTA."**

Ori, noi nu putem crede că scopul membrilor fondatori este unul și același cu cel al actualilor conducători de la club. Unul de a duce la pieire UTA, odinioară un leagăn al fotbalului românesc.

Cu câțiva dim membrii fondatori ai F. C. UTA am stat de vorbă și toți, la unison, s-au declarat revoltați de obiectivul echipei pentru campionatul ce stă să bată la ușă.

● Nu de când e lumea italienii au ținut fotbalul în Arad

Dl. Gheorghe Iancu, director IAS Șagu, membru fondator, are o părere proastă față de obiectivul UTA-ei și crede că astfel se cheltuiesc bani fără sens. **„Nu de când e lumea italienii au ținut fotbalul în Arad. Trebuie să facem ceva, nu avem voie să stăm cu mâinile în sân. M-au sunat cei de la UTA și m-au chemat la discuții, dar nu am fost încă"** - ne-a spus dl. Iancu. Directorul DJTS Arad, dl. Comel Marian, unul dintre cei care au pus de multe ori sufletul și nu numai pentru UTA, este tranșant: **„Acest obiectiv este unul de non-performanță. Adevărații profesioniști luptă. Ei nu vor să lupte pentru că nu pot, nu sunt profesioniști. Singur nu am nici o putere de decizie și mi-e teamă că nici Adunarea Generală a membrilor fondatori, fără sprijinul organelor locale."**

Cât privește F. C. UTA, dl. Marian a ținut să mai precizeze: **„Este doar o sperietoare. Nu a prea făcut nimic în timp, nici măcar cotizații nu au plătit membrii fondatori. Dar, nu vreau să intru în această tevatură. Mă ocup acum de alte sporturi, cu folos. Am repus pe picioare handbalul masculin și multe mai am de făcut."**

Mai ponderat ca de obicei, dl. Ioan Faur, directorul ICIM Arad, este de părere că Adunarea Generală a membrilor fondatori poate schimba ceva la F. C. UTA și acuză nerealizările obiectivelor investitorilor italieni, promise în 1997. **„Cunosc mai puțin situația actuală de la F. C. UTA, dar nu prea s-a mișcat nimic în ultimii ani. Italienii nu au reușit, așa cum am anticipat atunci la instalare, să transforme F. C. UTA în societate pe acțiuni. Cineva trebuie să convoace Adunarea Generală a membrilor fondatori, poate dl. Marian de la DJTS - Arad, dar tot problema banilor va trebui rezolvată mai întâi"** - a declarat dl. Faur.

● Dacă acesta este obiectiv, UTA nu mai există!

Dl. Viorel Rațiu, patron la S. C. „Night Club" Arad este mâhnit, îl doare inima pentru ce se întâmplă la UTA. Îl supără megalomania lui Ienciu și Lupaș, care din niște „neica-nimeni" în fotbal, s-au trezit peste noapte „bulibași" peste o grămadă de fotbaliști și bani și se cred acum cel puțin cu o clasă mai superiori decât ceilalți muritori de rând.

„Nu pot să îl consider obiectiv pentru UTA. Dacă ei spun că acesta este un obiectiv realist, atunci UTA nu mai există. Mai bine desființăm echipa, decât să își bată joc de ea și să o murdărească niște oameni care se consideră manageri, când, de fapt, ei nu se pricep la fotbal" - ne-a spus dl. Rațiu.

„Pentru că nu au fost respectate toate clauzele din contractul de asociere cu partea italiană, acesta se poate rezilia. Adunarea Generală extraordinară a membrilor fondatori poate lua această măsură" - este convins dl. Rațiu.

Și tot domnia-sa ne-a vorbit despre interesele personale ale lui Lupaș et company. **„Mă deranjează că, dacă la început am semnat contractul cu italienii de bună-credință, acum ne-am dat seama că la UTA sunt interese personale. Dacă se pretind profesioniști, ar fi trebuit să investească în UTA. Bani au băgat doar italienii, iar Lupaș și Ienciu nu au fost capabili să atragă și alți oameni de afaceri arădeni pe lângă club. Ei nu au demonstrat că sunt profesionști, că merită să ocupe aceste funcții de răspundere la UTA. De fapt, pentru ei, UTA nu mai contează de mult. Dacă țineau la UTA, trebuia să transfere definitiv toți jucătorii de la Romvest la UTA, și nu invers"** - a încheiat dl. Rațiu.

● Primul pas a fost făcut...

La sugestia unui comitet de inițiativă, în aceste zile se pun bazele convocării Adunării Generale Extraordinare a membrilor fondatori de la F. C. UTA, în condiții legale, cum i-ar place să spună juristului A. S. Romvest, ori purtătorului de cuvânt al UTA-ei, dl. Ioan Kocsis-Josan. Atunci, să-i vedem pe unde vor scoate cămașa cei doi „mari și tari", care, culmea tupeului, au îndrăznit să pună embargou ziarului „Adevărul".

Și tot atunci sau, poate, chiar mai devreme, vom vorbi puțin și despre birturile „marca Rovmest", despre aprobările (i)legale obținute în decursul anilor ori despre cumpărarea stadionului „Strungul" pe banii lui Drăgan. Încet, dar sigur, vom face lumină și vă vom arăta adevărata față a celor care „iubesc" UTA și răspund la numele de Lupaș și Ienciu.

● În loc de concluzii

Ladislau Broșovșky ori Nicolae Dumitrescu se răsucesc în morminte. Nu pot crede că UTA a încăput pe mâna unor oameni care pun interesul propriu în fața performanței.

Oameni cu părul alb se adună în centrul orașului ori în parcuri, își dau coate și se întreabă cum a fost posibil ca „Bătrâna" lor „Doamnă" a fotbalului românesc să fie pângărită de niște amatori. Și tot ei mai speră într-o minune. Se roagă la Dumnezeu ca, cineva să vină și să salveze o legendă. Să o scape din mâinile profitorilor de Lupaș și Ienciu, care și-au dus produsele „marca Romvest" la UTA, vor să le facă cotă și mai apoi să le vândă, banii urmând să le intre în buzunare.

Dar, vine ea și vremea socotelilor...

DANIEL SCRIDON

ÎNTÂLNIREA MEMBRILOR FONDATORI

Marți, 18 iulie, ora 18,00, la salonul-cofetărie Astoria sunt așteptați membrii fondatori ai UTA, care sunt interesați de situația actuală a echipei de fotbal, dar mai ales de viitorul acesteia.

COMITETUL DE INIȚIATIVĂ

BURSA ȘTIRILOR

ÎN FRANȚA, DRĂGAN PUNCTEAZĂ PENTRU „CÂINI"

● Clubul de fotbal Farul Constanța are probleme. Investit în funcție în urmă cu două săptămâni, președintele Paul Peniu a demisionat, motivând lipsa banilor. O posibilă relansare ar putea veni prin intermediul lui Gică Hagi. ● Conform unor informații apărute în presa bulgară, fostul „internațional" Lecikov s-ar fi aflat la un pas de moarte, datorită unei supradoze de cocaină. Vă reamintiți, desigur, memorabilul gol înscris de acest jucător, în partida cu Germania, la C. M. din SUA '94. ● Gabriel Popescu a fost declarat transferabil de Valencia. Conducerea echipei levantine cere o sumă de 6 milioane dolari, în schimbul legitimării lui. Bucureștenii de la FC Național s-au arătat interesați, însă numai sub formă de împrumut. Negocierea este dirijată de Victor Becali. ● Gruparea lui Adrian Ilie l-a înregimentat oricum pe norvegianul Carew și pe argentinianul Diego Alonso. Ultimul atacant vizat este slovenul Zahovic, de la Olympiakos Pireu. Din câte se pare, „Cobra" va avea concurență serioasă. ● Antrenorul Ioan Andone a semnat cu Sportul Studențesc, pentru 25.000 de dolari. Obiectivul lui va fi promovarea în primul eșalon. ● Unul din cele mai răsunătoare transferuri ale verii este cel al argentinianului Crespo, de la Parma la Lazio Roma. Parmegianii s-au ales cu 17,5 milioane dolari, plus Almeyda și Conceicao, astfel încât ambele părți se pot declara mulțumite de afacere. Deși... Crespo ar putea reprezenta o pierdere pentru Parma, ținând cont de forma debordantă din sezonul trecut. ● Dinamo a dispus de Lausanne cu 2-0, în cadrul turneului din pregătire din Franța. Primul gol l-a realizat arădeanul Claudiu Drăgan, în min. 85, introdus în repriza secundă de antrenorul Dinu. ● Forfotă mare la Real Madrid și Barcelona, unde se apropie vertiginos alegerile. În curtea Realului, Lorenzo Sanz și Florentino Perez continuă „tirul încrucișat". Ultimul garantează că îl va îmbrăca pe Figo în alb. Până la alegerile de duminică, însă, Realul l-a transferat pe Munitis de la Santander, fotbalist râvnit de Deportivo și Inter Milano. ● Barca, pe de altă parte, îl vrea pe Overmars de la Arsenal, arătându-se dispusă să îl cedeze pe Ronald De Boer. Alte achiziții catalane ar putea fi Alfonso (Betis) și argentinianul Rikelme.

ADRIAN HĂRȚĂU

CORPUL EXPERȚILOR CONTABILI ȘI CONTABILILOR AUTORIZAȚI DIN ROMÂNIA FILIALA ARAD

Situația membrilor înscriși în Tabloul Corpului, persoane fizice (experți contabili și contabili autorizați) și persoane juridice autorizate a desfășura ca liber profesioniști conform legii 186/1999 și art. 6 și 9 din O. G. 65/1994 aprobată prin

PUBLICĂ

Legea 42/1995 pentru agenții economici, următoarele activități:

- **ținerea și supravegherea contabilității;**
- **întocmirea bilanțului contabil și raportărilor semestriale;**
- **verificarea și certificarea bilanțului contabil;**
- **consultanță de specialitate;**
- **expertize contabile**

EXPERȚI CONTABILI

Nr. crt.	Nume și prenume	Nr. carnet	Adresa	Telefon
0	1	2	3	4
1.	Anghel Dana Simona	7628	Arad, Str. C. Davilla 9-11/10	250454
2.	Ardelean Vlaicu	68	Arad, Str. G. Coșbuc nr. 2, ap. 4	257059
3.	Ardelean Dorel	7556	Arad, C. A.Vlaicu, Bl. Z22, sc. B, ap. 2	289340
4.	Ardelean Maria Editha	7557	Arad, C. A. Vlaicu Bl. Z22, sc. B. ap. 2	289340
5.	Ardelean Teodor	44	Arad, Bd. Iuliu Maniu nr. 17-25, bl. D	238073
6.	Avram Lidia	71	Arad, Str. Soarelui nr. 5, ap. 6	280669
7.	Balc Maria	7559	Sat Horia nr. 199	221082
8.	Băltărețu Monica	45	Arad, str. Teiului nr. 6, ap. 2	282765
9.	Ban Szilvester Olga	7560	Arad, Piața M. Nicoară nr. 7, ap. 2	282367
10.	Belean Pavel	73	Arad, Str. Voinicilor nr. 12	259610
11.	Berce Mariana Zorita	7562	Arad, Piața Mioriței nr. 38, bl. 180, ap. 12	259582
12.	Bitang Petru	77	Arad, Str. I. C. Brătianu nr. 10A	251659
13.	Bitang Viorica	78	Arad, Aleea Azuga nr. 1, bl. F, sc. B, ap. 18	250817
14.	Buta Octavian	7545	Arad, Piața Catedralei nr. 10	219391
15.	Camenită Dimitrie	47	Arad, str. O. Goga nr. 52	250488
16.	Chiș Sofia	49	Arad, Bd. N. Titulescu bl. 329, sc.B, ap. 11	259297
17.	Cichi Elena Liana	91	Arad, Str. Pastorului nr. 16	279840
18.	Cighi Vasile	92	Arad, Str. Pastorului nr. 16	279840
19.	Ciuce Pavel	88	Arad, Al. Ulise bl. Y11, sc. D, ap. 6	243183
20.	Coana Florin	7574	Arad, Str. Baladei bl. 40, ap. 28 nr. 3	250916
21.	Costi Boby	50	Arad, Str. Dr. I. Suciu Bl. 19, sc. B, ap. 8	222962
22.	Covaci Cleopaatra	11221	Arad, Str. Șiriei nr. 9	263685
23.	Crișan Ludovica	7579	Arad, Str. B. Mărăcine nr. 4, bl. 2, sc. A, ap. 19	230854
24.	Delamarian Ana Marcela	12592	Pecica nr. 1331	322
25.	Furca Teodora	12566	Arad, Str. Horia nr. 2, sc. A, ap. 5	253327
26.	Furtună Elena	7591	Arad, C. A. Vlaicu bl. X42, sc. A, ap. 19	233213
27.	Ghib Ioan	7592	Arad, Str. S. Balint nr. 7, bl. B, sc. A, ap. 2	533039
28.	Golovescu Susana	7595	Arad, Faleza Sud bl. 58, sc. B, ap. 15	258627
29.	Han Rodica Elena	113	Com. Șofronea nr. 153	416247
30.	Huiu Dumitru	55	Arad, Bd. Revoluției nr. 49-53, sc. A	255693
31.	Igrisan Sidonia	7599	Arad, C. A. Vlaicu Bl. Z22, sc. B, ap. 15	289181
32.	Ivan Lucian	124	Arad, Piața Caius Iacob, Bl. R, sc. C, ap. 19	233106
33.	Kotta Gelu	128	Arad, Str. Spitalului, bl. 1, sc. A, ap. 4	237409
34.	Kuglis Ana	7605	Lipova, Str. Ștefan cel Mare nr. 2bis	562528
35.	Licuța Romulus	7548	Arad, Str. Dornei nr. 4	283236
36.	Maerescu Romeea	12577	Arad, Str. Dreptății, bl. 715	265588
37.	Maguran Irina	-	Ch. Criș, str. Prunului nr. 25	281960
38.	Marc George	11231	Arad, Str. Gh. Barițiu nr. 6	231035
39.	Marcu Victor	134	Arad, Str. Blajului nr. 2, ap. 5	256205
40.	Martinescu Livius	56	Arad, Str. Praporgescu nr. 25, bl. 16	255501
41.	Mateș Dorel	57	Lipova, Str. Dragalina nr. 12	561513
42.	Medrea Gheorghe	58	Arad, Piața Sporturilor nr. 8, bl. 23, ap. 18	231818
43.	Mihăescu George	138	Arad, Piața M. Viteazul nr. 13, ap. 3	250064
44.	Mihai Stelian	12580	Arad, str. Hațeg, Bl. 5/III, sc. A, ap. 31	241319
45.	Mihu Ana	7620	Arad, Str. Dr. I. Suciu, bl. 19, sc. A, ap. 3	255779
46.	Mladin Eugenia	11232	Arad, str.Horia nr. 10, bl. H2, ap. 4	252788
47.	Morar Lucia	7621	Arad, str. V. Milea nr. 43A	237785
48.	Mut Maria	12582	Arad, Micălaca, bl. 347, sc. A, ap. 8	267467
49.	Neamțiu Daniela	7625	Arad, Str. Mircea Stănescu nr. 2	240282
50.	Nicolaescu Cristina	15122	Arad, Micălaca, bl. 337, sc. A, ap. 4	263880
51.	Ototoc Lenuța	149	Arad, P-ța UTA, Bl. U5, Sc.C, ap.10	289345
52.	Panduru Gheorghe	60	Arad, P-ța Gării Nr. 3, bl. D, Sc. A, ap. 16	251536
53.	Paraschiv Aurel	7629	Arad, P-ța Mioriței Nr. 35, bl. 177 Sc, B	259445
54.	Petrila Petru	61	Arad, Bd. I. Maniu Bl. P2 ap. 24	235934
55.	Petriș Ioan	62	Arad, Str. Dornei Nr. 56 Ap. 3	280656
56.	Podea Din Ioan	63	Arad, Spl. Praporgescu Bl. 331, Sc. B Ap.8	279952
57.	Pop Moldovan Dionisie	151	Arad, Str. Gh. Popa Bl.H5 Ap.6	256740
58.	Popa Maria	7638	Arad, Al. Ulise Nr. 5, Bl.Y11, Sc.A, Ap. 11	289533
59.	Popa Marioara	152	Arad, Str. Lastun Bl. 305	267803
60.	Popovici Maria Ana	7640	Arad, Str. Poetului Nr. 89, Bl. P4, Ap.3	249535
61.	Prisăcariu Elena	7641	Arad, Str. Săvârșin Nr.6 Bl. 173, Sc.B, Ap. 41	263643
62.	Radu Ovidiu	12593	Arad, Str. Splaiul Tei Nr. 8	210346
63.	Raitar Vasile	13123	Arad, Str. D. Bolintineanu Nr. 9, Sc. A, Ap.3	255206
64.	Răzman Pavel	65	Arad, Splaiul Tei nr. 11, ap. 6	284330
65.	Roșianu Eugenia	153	Arad, Str. Prieteniei Bl. 135, Sc. A, ap.10	262092
66.	Rusanda Marian	155	Arad, Al. Ulise, Bl. Y 9 B, Sc. A, ap.16	244709
67.	Rusu Leana	12595	Arad, C.A. Vlaicu Bl. B1-1, ap.7	273996
68.	Sabău Cornel	156	Arad, Str. Ghiba Birta, Bl. 40, Sc. C, ap.5	223588
69.	Schiop Norica	159	Sebiș, Str. Oituz nr. 9	420970
70.	Șerb Doina Mona	11239	Arad, Str. Alba Iulia nr. 11	264159
71.	Șerban Vasile	12539	Arad, Str. S. Popa nr. 36, Bl. 226, Sc. A, Ap. 11	262254
72.	Sârbu Cornelia	7648	Arad, Str. Grivitei Nr. 171, Bl. 65, ap. 18	257775
73.	Stiubea Maria	12561	Arad, Str. Ghiba Birta, Bl. 40, Sc. B, ap.9	236450
74.	Tamaș Viorica	163	Arad, Bd. Magheru Bl. 304, Sc. C, ap. 18	259559
75.	Tisu Mirela	7653	Arad, Str. M.I. Antonescu nr. 42, ap. 10	235346
76.	Tutu Anghel	7656	Arad, Str. B. Mărăcine Bl. 12, ap. 19, Sc. B	222536
77.	Vasi Emil	11223	Arad, Str. Caius Iacob nr. 17, Bl. I, ap. 3	252225
78.	Verebeș Nicolița	169	Sebiș, Str. Someșului Nr. 5 A	421216
79.	Vesa Daniela Maria	12610	Arad, Str. Crasna Nr. 31	276268
80.	Vesa Mariana	7659	Arad, Micalaca Bl. 335, ap. 10	260883
81.	Vid Lucreția	12612	Arad, Str. Miraj nr. 12, ap. 2	287428
82.	Vizental Boris	7550	Arad, Str. Abrud, nr. 105, Bl. 126, sc.A, ap. 3	279616
83.	Vlad Ana	66	Lipova, Str. Bugariu Nr. 10	561219
84.	Zvitek Carol	7661	Arad, Str. Oituz nr. 45	254232

CONTABILI AUTORIZAȚI

1.	Abrudan Gheorghe	16501	Arad, C.A. Vlaicu, Bl. I 4-2, Sc. C, ap. 18	241701
2.	Amzulescu Marius	16502	Arad, Str. G. Coșbuc Nr. 51	256319
3.	Ancaș Mariana	140	Vârfurile nr. 289	-
4.	Ardelean Ana	145	Arad, Str. A. Mureșanu, nr. 3/7	231330
5.	Ardelean Vaida Rozica	148,	Arad, Str. Praporgescu nr. 28, Bl. 41	234113
6.	Asztalos Elisabeta	134	Arad, Str. Dâmboviței nr. 14	244236
7.	Athanasiu Vasilica	149	Arad, Str. 9 Mai nr. 18	282357
8.	Bak Florica	11539	Sat Aluniș nr. 278	281960
9.	Balasz Ecaterina	123	Arad, Str. Hunedoara, nr. 17	280025
10.	Baltean Angelica	11541	Lipova, Str. Bugariu nr. 10	561890
11.	Baneș Constanța	155	Arad, Str. Margaretelor nr. 42	254752
12.	Beniuc Daniela	11542	Arad, Aleea Tomis Bl. X6 nr. 1	246345
13.	Bercea Eva	159	Ineu, Str. G. Coșbuc nr. 20	511412
14.	Berzovan Viorica	16509	Arad, Al. Dezna nr. 2, Bl. X 10, Sc. C ap. 17	281960
15.	Boloș Olivia	168	Sebiș, Bd. Victoriei Bl. B2, Sc. 1, Ap. 8	420867
16.	Bonczidai Elisabeta	16488	Arad, Str. C.A. Vlaicu, bl. A5, ap. 6	248331
17.	Bortoi Angela	16514	Arad, Str. Pionerilor Bl. 56, Sc. C, ap. 17	257650
18.	Botezatu Neculai	11550	Arad, B-dul Revoluției nr. 1	251629
19.	Botoroc Iuliana	16515	Arad, Bd. Decebal, nr. 10, ap. 6 C	284867
20.	Branișcan Georgiana	16516	Arad, Str. Griviței nr. 75 B	281960
21.	Brânda Maria	173	Arad, Str. Ciucașului nr. 9	235729
22.	Budiu Aurel Filimon	176	Arad, Bd. Revoluției nr. 96, ap. 3	284252
23.	Bugariu Maria	177	Arad, Str. Agnita nr. 4, Bl. L 6, Sc.A, ap 6	253527
24.	Carpine Adriana	310	Arad, C.A. Vlaicu nr. 255	272341
25.	Carpine Ioan	185	Sat. Săvârșin, Str. Horia, nr. 268	557586
26.	Chiosea Corina	16521	Com. Almaș, str. Principală nr. 639	129
27.	Chiș Rodica	188	Arad, Str. Ana Ipătescu nr. 17	286425
28.	Cioară Maria	11556	Arad, Str. Hațeg Bl. 16, Sc. B, ap. 6, nr. 5	240222
29.	Coman Viorica	16522	Com. Șiria, Str. Gh. Popa nr. 305	281960
30.	Comloșan Livia	199	Arad, Str. Vaslui nr. 15, Bl. 727, ap. 4	262917
31.	Costi Ana Ecaterina	135	Arad, Str. Dr. I. Suciu Bl. 19, Sc. B, ap. 8	222962
32.	Cristea Doina Elena	207	Arad, Bd. N. Titulescu Bl. 311, ap.10	268726
33.	Cristina Floare	209	Arad, Str. Godeanu nr. 2 Bl. 230	266044
34.	Csik Elisabeta	211	Com. Pecica, Str. Nădlacului, nr. 866	468388
35.	Csik Iolanda	212	Com. Pecica Str. Nădlacului, nr. 866	468388
36.	Czister Ana Maria	16528	Chișineu-Criș, Str. Plevna nr. 10	520768
37.	Dan Eugenia Lucia	16530	Arad, Str. Vrancei, nr. 14	265596
38.	Deaconu Dorina	16533	Sat Caporal Alexa nr. 153	281960
39.	Doba Livia	16534	Arad, Str. Felix Bl. 704, Sc. B, ap. 3	279017
40.	Faur Monica	16539	Arad, Pța Miorița, Nr. 44, Bl. 183, Sc. A	259005
41.	Faur Vida	11569	Arad, Str. Bihorului Bl. B 3, ap. 13, nr. 13	222026
42.	Felnecan Sofița	326	Arad, Bd. I. Maniu, nr. 23	259723
43.	Fesnic Monica	227	Arad, Str. Batistei nr. 1, Bl. 556 Sc. A	256789
44.	Filipaș Ambrozie	16541	Com. Livada nr. 138	412281
45.	Fitor Voichița	16542	Arad, Str. Războieni nr. 25	234384
46.	Gale Floare	231	Arad, Faleza Sud Bl. 77	257735
47.	Gaspar Stela	16544	Arad, Str. T. Vladimirescu nr. 16/26	230691
48.	Gere Cornelia	11604	Arad, Str. Trenului nr. 5A	286712
49.	Gheorghița Dana	11575	Lipova, Str. Hașdeu nr. 1	561854
50.	Giurgiu Marioara	16549	Arad, Str. T. Vladimirescu nr. 41/43 Bl. A	254562
51.	Giurgiu Mircea	238	Arad, Bd. I. Maniu Bl. 30, ap. 12	238664
52.	Guran Irina	11582	Arad, Bd. Revoluției, Nr. 12-18	230960
53.	Gyori Maria	125	Arad, Str. Abrud, Nr. 108, Bl. 122, Sc. B	260282
54.	Haica Viorica	11583	Nadăș nr. 103	522043
55.	Hociung Sofia Natalia	126	Arad, C.A. Vlaicu Bl. Z27, Sc. D, ap. 10	289964
56.	Horge Gabriela	16559	Arad, Aleea Răsărit nr. 3, Bl. 21, ap. 15	231244
57.	Iacob Marin	16490	Arad, Str. Peneș Curcanul, nr. 28, ap. 4	254120
58.	Icobescu Viorica	254	Arad, Str. Școalei Bl. X34/1, Sc. B, ap. 14	289062
59.	Iliescu Corina	16561	Arad, Str. Cetinii, Bl. 340, Sc. B, ap. 8	265570
60.	Irimescu Viorica	16491	Arad, Str. Unirii nr. 16, ap. 4	283795
61.	Jurcuța Teodor	263	Arad, Str. Prieteniei, nr. 1, Bl. 135, ap. 7	262194
62.	Koreck Agneta Darinca	270	Arad, Str. I.C. Brătianu, nr. 10, ap.4	251675
63.	Krupa Monica	271	Arad, Str. Fulgerului Bl. Z8, ap. 15	243919
64.	Luca Cornelia	275	Arad, Str. Simion Popa nr.6, Bl. 111	279064
65.	Mariș Florica	11601	Arad, Str. Crasna, nr. 21	223736
66.	Matei Aurelia	284	Arad, Str. Zalău, nr. 10, Bl. 529, ap. 18	265386
67.	Mateiu Margareta	285	Arad, Al. Amara, nr. 5, Bl. X 38, Sc. A, ap.9	213214
68.	Matica Rodica Florica	11602	Ch-Criș, Str. Teilor nr. 5A	520287
69.	Mauc Catița	11603	Arad, Str. Simion Popa, Bl. 228, Sc. C	262064
70.	Maxinan Maria	286	Buteni nr. 233	138
71.	Mikusca Aurora	289	Arad, Str. Patria, nr. 25, bl. A4, Sc. B, ap. 25	220783
72.	Miulescu Diana	12544	Arad, Str. Dorobanților nr. 54	211055
73.	Moca Florica	294	Arad, Str. Luchian nr. 20	272886
74.	Moga Voichița	295	Arad, Str. Cenad, Bl. 232	92457443
75.	Molnar Margareta	16577	Arad, Str. Dunării nr. 57	275278
76.	Moraru Didina	16579	Arad, Str. Felix nr. 3, Bl. 702, Sc. B, ap. 17	279965
77.	Morodan Mariana	11605	Arad, Str. S. Balint nr.7, Sc.B, ap. 20	252949
78.	Nadașan Cornelia	11606	Arad, Str. Cucului nr.1	281960
79.	Necirla Gabriela	304	Arad, Str. T. Vladimirescu 16-26, Bl. B, ap. 11	234634
80.	Oneț Rodica	16584	Arad, Str. Mehedințeanu nr. 14	257349
81.	Oprean Felicia	314	Arad, Str. Hațeg nr. 1, Bl.5l, Sc. B, ap.9	247418
82.	Orz Elisabeta Ana	317	Arad, B-dul Decebal nr. 23-35, ap. 12	210413
83.	Palcu Dorina	320	Sântana, Str. A. Vlaicu nr. 32	281960
84.	Parau Florica	322	Arad, C.A. Vlaicu nr. 206, Bl. 26, ap.7	244571
85.	Pârvu Ortanța	332	Arad, Str. Alba Iulia, nr. 9, Bl. 540, ap. 15	265182
86.	Păsărilă Olga Irina	11613	Arad, Str. V. Goldiș nr. 18	282872
87.	Patko Andrei	11615	Sebiș, Str. Republicii, nr. 35	420385
88.	Pernevan Nicolae	11531	Sat Sământeni nr. 229	281960
89.	Pfeifer Monica Georgeta	330	Arad, Str. Dreptății nr. 25, Bl. 714, ap. 20	279315
90.	Pitko Iosif Ioan	128	Arad, Bd. Republicii nr. 83	285814
91.	Pitzko Doina Voica	127	Arad, Bd. Republicii, nr. 83	285814
92.	Pop Maria	339	Curtici, Str. Clocșa, nr. 3, Bl. I, Sc. A, ap. 6	465441
93.	Popa Dorina Rodica	11618	Arad, Str. Molidului nr. 31	286848
94.	Popa Ioan	341	Arad, Str. Gen. Praporgescu, nr. 25, Bl. 8	220565
95.	Popa Mirela Lucia	343	Arad, Calea Romanilor, nr. 16, Bl. 2-3	282509
96.	Popa Stana Marioara	345	Arad, Bd. I. Maniu nr.7, Bl. P4, ap. 40	237076
97.	Popescu Ana Elisabeta	296	Arad, Aleea Neptun nr. 4, Bl. Y3, ap. 39	255838
98.	Popescu Laurențiu Mihai	11621	Arad, Str. Banu Mărăcine nr. 11, Bl. 7, ap. 14	252725
99.	Pui Viorel	350	Arad, Str. Aurel Suciu nr. 4	257842
100.	Rațiu Margareta	130	Arad, Str. Andrei Șaguna, nr. 39	253448
101.	Roman Cornelia	356	Arad, Str. Nucet nr. 10	264692
102.	Roșu Maria	360	Macea nr. 1000	141
103.	Rujan Ioan	361	Arad, Str. Patria, nr. 25-29, Sc. C, ap.4	210475
104.	Sabau Mariana	11626	Arad, C.A. Vlaicu, Bl.B14, ap.25	245885
105.	Sărăndan Ana Maria	367	Arad, P-ța UTA, Bl. U6, Sc.A, ap.4	289356
106.	Sas Bujor	11627	Com. T. Vladimirescu, Str. Reformei nr. 36	414210
107.	Sas Petru	370	Arad, Bd. Revoluției, nr. 1, Bl. A, Sc. E	234953
108.	Secui Rodica	318	Arad, Str. Mozart nr. 2A, ap. 4	211114
109.	Sepetean Constantin	375	Com. Secusigiu, nr. 231	169
110.	Șiclovan Marin	376	Pecica nr. 499	281960
111.	Sima Maria	377	Arad, P-ța Mioriței Bl. 250, Sc. B. ap.14	261128
112.	Șipoș Maria	131	Arad, C. A. Vlaicu, Bl. Z26, Sc. A, ap. 17	289227
113.	Soit Anda Ligia	11631	Sântana, Str. Rodnei nr. 45	462252
114.	Stai Elena	381	Macea nr. 334	281960
115.	Stan Elena	9023	Arad, Bd. N. Titulescu, Bl. 308, Sc. A, ap.10	279215
116.	Stepan Florica	16601	Sat Aldești nr. 16	281960
117.	Szilaghi Magdalena	11635	Arad, Str. Desseanu nr. 3	284150
118.	Tamas Anișoara	11636	Arad, Micalaca, Bl. 359, Sc. C, ap.5	260722
119.	Tica Georgeta Maria	11638	Arad, Micalaca, Bl. 363, ap. 24	265601
120.	Todor Ofelia	402	Lipova, Str. A. Vlaicu nr. 4, Bl. A2, ap.14	567107
121.	Tole Maria	403	Sebiș, Str. Păcii, nr. 43	420579
122.	Trendler Aurelia	407	Arad, Micalaca Bl. 364, ap. 25	279733
123.	Truța Ghizela	410	Arad, Str. Abrud, nr. 98, Bl. 129, Sc. D/9	279994
124.	Tudor Alexandru	16493	Arad, Bd. Revoluției, nr. 31, Sc. A, ap.6	251565
125.	Ungurean Elena	11643	Arad, Str. Beiuș, nr. 13, Bl. 619, Sc. A, ap.12	263511
126.	Ursoi Cristina	16605	Arad, C. Romanilor, nr. 27-29, Bl. F1, ap.32	283826
127.	Ursuț Ioan	415	Arad, Str. Alba Iulia, nr. 17	266386
128.	Vaida Suzana	16606	Arad, Aleea Tomis, nr. 7, Bl. X3, ap. 8	212857
129.	Valimarean Doina	418	Arad, Calea Romanilor, nr. 20-22	282914
130.	Varga Marioara	419	Arad, Str. Războieni, nr. 14-18, Bl. B, ap. 7	232713
131.	Vasar Aurora	420	Arad, Calea A. Vlaicu, B/2, ap.4	273101
132.	Vesa Constantin	11532	Sebiș, Str. Victoriei, nr. 6	420584
133.	Vesa Lucia Cornelia	422	Arad, Str. Episcopiei, nr. 46, ap. 42	280264
134.	Vesa Mihai	132	Sebiș, Str. Izvorului, nr. 31	420961
135.	Visa Mariana Monica	425	Arad, Str. Tismana nr. 17	232759
136.	Vladuțoiu Emilia	427	Arad, Str. Lacului, nr. 15, Bl. A, ap. 19	232877

SITUAȚIA

cuprinzând membrii înscriși în Tabloul Corpului persoane juridice, autorizate a desfășura activitățile prevăzute la art. 6 și 9 din O.G. 65/1994 așa cum este reglementat la pct 7 (3) din Legea 186/1999

Nr. crt.	Denumire	Sediul	Telefon	Reprezentant
1.	SC „AR-CONSULT" SRL	P-ța Acad. Caius Iacob nr. 17, bl. I, ap. 3	270.411	Vasi Emil
2.	SC „AUDIT CONT" SRL	Str. Spitalului, Bl. 1, sc. A, ap. 4	254.528	Kotta Gelu
3.	SC „ALFA CONT" SRL	Str. Dragalina nr. 2	251.417	Han Rodica
4.	SC „ALEX CONT" SRL	Micalaca, bl. 305, sc. C, et. 3, ap. 14	267.803	Popa Marioara
5.	SC „BOS STAR" SRL	Str. Abrud nr. 54	279.759	Vesa Daniela
6.	SC „COSTI" SRL	P-ța UTA, Bl. U5, sc. A, ap. 3	289.818	Costi Boby
7.	SC „CONT AUDIT EXPERT" SRL	Aleea Ulise, Bl. Y11, sc. D, ap. 6	243.183	Ciuce Pavel
8.	SC „CONT EXPERT" SRL	Str. Grivița nr. 107	257.775	Sîrbu Cornelia
9.	SC „CONSULTING" SRL	Str. Gh. Magheru, Bl. 304, sc. C, ap. 18	259.559	Tamas Viorica
10.	SC „EPADATE" SRL	C. A. Vlaicu, bl. Z22, sc. B, ap. 2	289.340	Ardelean Dorel
11.	SC „EXPERT CONT" SRL	Str. Horea nr. 7, et. 1	094/705.818	Crișan Ludovica
12.	SC „FINANCIAL" SRL	Aleea Hipocrat nr. 13	274.477	Vizental Boris
13.	SC „NOVA VEST R. R." SRL	C. A. Vlaicu, Bl. 1-1, ap. 7	273.996	Rusu Leana
14.	SC „RADU & POPESCU" SRL	B-dul Decebal nr. 2-4	280.928	Radu Ovidiu
15.	SC „SERV CONT TOTAL" SRL	C. A. Vlaicu, Bl. Z24, sc. F, ap. 8	241.556	Covaci Cleopatra
16.	SC „VIENA C.E." SRL SEBIȘ	Sebiș, str. Viilor	093/343.937	Verebeș Nicoliță
17.	SC „VIA" SRL	Str. Bihorului nr. 13, bl. B3, ap. 13	222.026	Faur Vida
18.	SC „CONSULTAX" SRL ARAD	Str. Ep. Roman Ciorogariu 122	094/510.495	Golovescu Susana
19.	SC „ONET COM" SRL ARAD	Str. Mehedințeanu nr. 14	212.382	Oneț Rodica
20.	SC „FINANCES" SRL ARAD	Micalaca, Bl. 547/a	092/911.616	Ardelean Teodor
21.	SC „EUROCONT GRUP" SRL ARAD	Str. Prieteniei nr. 2	259.902	Roșianu Eugenia
22.	SC „EXPERT PLUS" SRL ARAD	Str. Magheru, Bl. 303, sc. B, ap. 17	259.740	Anghel Dana
23.	SC „RADICAL" SRL ARAD	Str. Banu Mărăcine, Bl. 1, ap. 16	092/402.201	Stiubea Maria
24.	SC „FINEX CONSULT" SRL ARAD	Str. Soarelui nr. 9	095/532.096	Mihu Ana
25.	SC „CONTA SERVICE" SRL ARAD	C. A. Vlaicu, Bl. Z27, sc. B, ap. 15	211.784	Igrisan Sidonia
26.	SC „GENERAL MEDIA CONSULT" SRL	Str. I. Maniu nr. 12-18, sc. A, ap. 2	212.595	Pui Viorel
27.	SC „PRO EXPERT" SRL ARAD	Al. Azuga, Bl. F, sc. B, ap. 18	250.817	Bitang Viorica
28.	SC „CONTARGO" SRL ARAD	P-ța UTA, Bl. U6, sc. A, ap. 4	289.356	Sărăndan Ana
29.	SC „ECONOMIC" SRL ARAD	Micalaca, Bl. 310, sc. C, ap. 5	279.840	Cighi Elena

CONCURS

LICEUL TEORETIC „ELENA GHIBA BIRTA" ARAD

STR. DRAGALINA NR. 6, ORGANIZEAZĂ CONCURS PENTRU OCUPAREA URMĂTOARELOR POSTURI DIDACTICE ÎN DATA DE 1-2 AUGUST 2000:

1. LIMBA ŞI LITERATURA ROMÂNĂ - 2 POSTURI
2. LIMBA ŞI LITERATURA ENGLEZĂ - 1 POST
3. MUZICĂ - 1 POST
4. INFORMATICĂ - 1 POST
5. ÎNVĂŢĂTOR - 2 POSTURI

INFORMAŢII ŞI ÎNSCRIERI ZILNIC, LA SECRETARIATUL LICEULUI.

(5550621)

S.C. PANGRAM S.A.

realizatorul produselor MONTE - BANATO

ANGAJEAZĂ

■ **GESTIONAR - CASIER pentru Arad**

- Cerinţe: - vârsta maximă de 30 ani
- cunoştinţe primare contabilitate
- cunoştinţe minime PC
- garanţie imobiliară
- seriozitate

Se oferă salar atractiv.

Trimiteţi CV la fax nr. 055/227177.

Informaţii tel. 092371453.

(5550627)

Angajări

S.C. ATLASSIB

SOCIETATE DE ASIGURĂRI S. A.

cu sediul central în Sibiu

Angajează

DIRECTOR - INSPECTOR

agenţie pentru localitatea ARAD în următoarele condiţii

● studii superioare; ● vârsta maximă 40 ani; ● persoană dinamică, cu aptitudini pentru acest domeniu; ● constituie avantaj experienţa în domeniul asigurărilor; ● posesor carnet conducere ● domiciliul stabil în localitatea Arad

Relaţii suplimentare la telefon 095-655985

(1515454)

GI MOTOR

DEPOZITE MATERIALE DE CONSTRUCTII

DISTRIBUITOR

- **ALCIM ALESD** - CIMENT - VAR
- **KNAUF** - PERETI GIPS-CARTON SI TENCUIELI USCATE
- **Mataol** - MEMBRANE IZOLATOARE
- **ISOVER** TEL-MINERALWOLLE - SALTELE DIN FIBRA DE STICLA
- **Armstrong** - TAVANE CASETATE DIN FIBRA MINRALA
- **AUSTROTHERM** - POLISTIREN EXPANDAT SI EXTRUDAT

057/288 009
256 243
251 417

NOU NOU NOU NOU NOU

MAGAZIN PIESE AUTO IMPORT

S.C. ECLIPSA S.R.L.

IMPORTATOR DIRECT ITALIA

vă oferă cea mai variată gamă de piese auto şi accesorii la cele mai accesibile preţuri

părţi direcţie, suspensie, filtre, garnituri, capete planetare, injectoare,bujii, accesorii, etc.

2900 Arad, Calea Aurel Vlaicu, Bl. Z27, Parter
Tel./Fax: 0040 57 272144; 092 428342; 094 393428

CAMERA DE COMERŢ, INDUSTRIE ŞI AGRICULTURĂ A JUDEŢULUI ARAD

organizeaza selectionarea proiectantului general pentru

"Faza nr. 1 a Complexului TÂRGUL INTERNAŢIONAL ARAD HALA nr. 1" .

Tema de proiectare se poate ridica până la data de 21.07.2000, orele 12, de la sediul Camerei din Str. Cloşca nr. 5, Arad, persoana de contact Dl. Lucian Palcău vicepreşedinte, telefon 25 32 00, termenul limită de depunere a ofertelor fiind 11.08.2000 orele 12.00.

(c17)

BIROTICĂ

Leximis Splaiul Gen. Gh. Magheru Bl. 329B (Micalaca)
Tel./Fax: 057/270111; 270100, Arad

- Tehnică de calcul
- PC Comrade Garanţie 3 ani
- Imprimante EPSON HEWLETT PACKARD
- *PC Pentium începând de la 85 USD+TVA*
- Copiatoare MINOLTA
- Seifuri
- Mobilier de birou
- Maşini de numărat bancnote

EMOL

WIENERBERGER

SISTEME DE ZIDARIE - POROTHERM

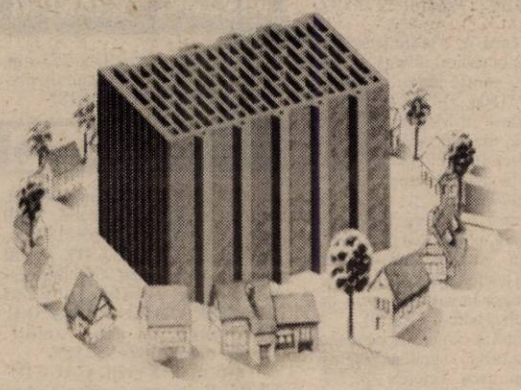

PREŢ PROMOŢIONAL

TEL: 057 - 280179 / 280233

S.C. AGRIROM S.R.L.

Cu sediul în Arad, Str. V. Milea nr. 44

ANGAJEAZĂ

INGINER ZOOTEHNIST SAU MEDIC VETERINAR

Se cer următoarele condiţii:

- experienţă în domeniu minim cinci ani
- vârsta maximă 35 ani
- permis de conducere
- cunoaşterea unei limbi străine constituie un avantaj (engleză, germană, maghiară)
- disponibilitate la program de lucru prelungit

Oferim salariu atractiv, şansa de a lucra într-o echipă tânără şi ambiţioasă.

Programările pentru interviuri se fac zilnic între orele 9-16, la nr. telefon: 057 - 250880

(5550623)

ANIVERSĂRI

Cu ocazia împlinirii vârstei de 18 ani, îi urez multă sănătate, fericire și împlinirea tuturor dorințelor, LA MULȚI ANI, din partea prietenului Luci pentru OARCEA LENUȚA din Pâncota. (18023)

VÂNZĂRI APARTAMENTE O CAMERĂ

Ocazie! Garsonieră confort 1, nou superamenajată, modern mobilată, Micălaca zona excelentă, 8.700 DM. Telefon 092 344 705. (18063)

Vând garsonieră ne(mobilată), str. Lacului bl. L2. Telefon 236325. (17399)

Vând garsonieră bl. 240 Micălaca. Telefon 276619. (17591)

Vând apartament cu o cameră, central. Telefon 222322. (17325)

Vând urgent garsonieră, et. I, decomandată, 6.900 DM. Telefon 094 560 959. (17646)

Vând garsonieră cf. III, str. Roșiori, bl. 7, ap. 2. Telefon 250151. (17712)

Vând garsonieră ocupabilă imediat, confort I, îmbunătățită; toate utilitățile, str. Busteni. Telefon 094.692.375. (17763)

Vând garsonieră confort I, zona Miorița, balcon închis, gaz, telefon, faianță, preț informativ 9.500 DM. Telefon 095.631.145. (17762)

Vând garsonieră ultracentral și piese mobilier. Telefon 252906. (17220)

Vând urgent garsonieră central, parter, îmbunătățită. Telefon 221035, 260553. (17963)

Vând garsonieră Micălaca, îmbunătățiri, 7.500 DM. Telefon 253364. (17720)

Vând apartament 1 cameră, 53 mp, intrări separate, cartier Alfa. Telefon 258501. (18041)

VÂNZĂRI APARTAMENTE DOUĂ CAMERE

Superocazie! Apartament 2 camere, ultracentral, Podgoria, amenajat, 17.200 DM. Telefon 092 344 705. (18063)

Vând apartament 2 camere, confort I, decomandat, bloc contorizat, de cărămidă, îmbunătățit, Micălaca, bl. 729. Telefon 279923, după ora 21 sau 092.343.751. (17320)

Vând urgent apartament ultracentral, cu 2 camere. Informații telefon 220123. (17385, 17407)

Vând apartament 2 camere, dependințe, str. Mărășești nr. 41. Telefon 273687. (17406)

Vând apartament 2 camere, Vlaicu. Informații telefon 270947 sau 092.376.339. (17508)

Vând apartament 2 camere, semidecomandat, zona 300, et. I, garaj, 23.000 DM. Telefon 267793. (17472)

Vând apartament 2 camere, în Grădiște. Telefon 093 493 160. (17475)

Vând apartament 2 camere, îmbunătățit, et. I, garaj, Micălaca 104. Telefon 265384 după ora 16 sau 094 505 518. (17658)

Vând apartament 2 camere, et. I, Vlaicu, 8.100 DM. Telefon 279718, 094 542 931. (17676)

Vând 2 camere, Romanilor, decomandat, îmbunătățiri, 15.000 DM. Telefon 270856. (17720)

Vând apartament 2 camere, Grădiște, preț 18.000 DM. Telefon 095 846 706, scara 271872. (17709)

Vând apartament 2 camere, etaj II, Polivalentă, bloc 26, 28.000 DM. Telefon 234604; 092.708.823. (17764)

Vând apartament 2 camere, Micălaca, etaj I, semidecomandat, gresie, faianță, parchet. Telefon 262870; 095.829.148. (17745)

Vând apartament 2 camere, zona Vlaicu. Informații telefon 242426. (17734)

Vând apartament 2 camere, bloc 44, etaj 6, lângă Sala Polivalentă, multe îmbunătățiri, panoramă deosebită, 26.000 DM. Telefon 270837. (17908)

Vând apartament 2 camere, etaj 2, Podgoria, 23.000 DM. Telefon 234693. (17930)

Vând apartament 2 camere, cf. II, zona Vlaicu-Fortuna. Telefon 095 593 892 sau 246996. (17612)

Vând apartament 2 camere, Chișinău Criș, et. I, preț negociabil. Informații telefon 250041 sau Zimand Cuz nr. 114. (17604)

Vând urgent apartament 2 camere, cf. II, Vlaicu, 9.000 DM. Telefon 270872. (17683)

Vând apartament 2 camere, Piața Spitalului, decomandat, 79 mp, et. II, mobilat occidental, ocupabil imediat, garaj, alarmă, 33.500 DM, negociabil. Telefon 092 266 523, 231744. (17997)

Vând apartament 2 camere, Vlaicu, bl. A12, sc. H, ap. 12 sau schimb cu 3 camere, ofer diferență. Telefon 244100. (18000)

Vând apartament 2 camere, îmbunătățit, zona 6 Vânători. Telefon 232884. (18002)

Ocazie! Vând apartament 2 camere, cf. I, zonă frumoasă, bl. Y14. Telefon 243836. (18006)

Vând apartament 2 camere, et. II + garaj, zona Gării. Telefon 245806. (17679)

Vând apartament 2 camere, semidecomandate, din cărămidă + îmbunătățiri, zona Miorița. Telefon 219114, între orele 17-20. (18106)

Vând apartament 2 camere, în Vlaicu, bloc X18, sc. B, ap. 13, toate facilitățile. Telefon 092.478.277. (18118)

Vând apartament 2 camere, ultracentral, la cheie. Telefon 255202; 092.255.023. (18096)

Vând (sau schimb cu Arad) apartament cf. I, cu 2 camere, decomandate, central (Casa de Cultură) Constanța, balcon închis, debara, telefon, cablu TV, et. 7/10, cu 2 lifturi, mobilat sau nemobilat, garaj comun al blocului, preț convenabil. Informații telefon 251501, Arad. (17725)

Vând urgent apartament 2 camere, zona Confecții. Telefon 230213. (18048)

Vând apartament 2 camere, 66 mp, parter Micălaca, 10.500 DM. Telefon 279718, 094 542 931. (18055)

VÂNZĂRI APARTAMENTE TREI CAMERE

Vând avantajos apartament 3 camere, Micălaca bl. 506, parter. Telefon 280600. (17491)

Vând apartament 3 camere, 115 mp, gresie, faianță, aer condiționat, 3 balcoane, 2 băi, 33.000 DM, negociabil. Telefon 092 292 563, 275669. (17613)

Vând ieftin apartament ultracentral, cărămidă, 3 camere, et. II, balcon închis, garaj. Telefon 520538 și 272123. (17668)

Vând 3 camere, Micălaca, îmbunătățiri, et. II, 14.700 DM. Telefon 270856. (17720)

Vând apartament 3 camere, Pecica, 12.500 DM; negociabil. Telefon 468722. (17905)

Vând apartament 3 camere decomandate, parter înalt. Telefon 261076. (17916)

Vând apartament 3 camere, deosebit, Banu Mărăcine, 32.000 DM, negociabil. Telefon 221100. (18015)

Vând apartament 3 camere, cf. I, decomandat, et. 4/4, acoperiș țiglă, Iuliu Maniu, negociabil la vedere. Telefon 233648, scara, orele 19-22. (17650)

Vând apartament 3 camere, zona 300, et. II, 28.500 DM. Telefon 253326. (17683)

Ocazie! Vând apartament 3 camere, central, 21.000 DM. Telefon 270872. (17683)

Vând apartament 3 camere, parter, contorizat + garaj, Romanilor, preț 27.500 DM. Telefon 285958. (17598)

Vând 3 camere, Vlaicu, îmbunătățiri, cf. I, 21.000 DM. Telefon 270856. (17720)

Vând apartament 3 camere, et. I, str. Spitalului. Telefon 253670. (18019)

Vând apartament 3 camere, et. I, central, zonă liniștită. Telefon 531627. (18043)

Vând apartament 3 camere, parter, decomandat, scurgere separată, contorizat, îmbunătățit, lângă terenul fotbal Telecom, Micălaca, posibilități privatizare. Telefon 266890. (18064)

VÂNZĂRI APARTAMENTE 4-5-6 CAMERE

Vând apartament 5 camere, str. Poetului, et. IV, amenajat. Telefon 514687, orele 12-20.

Vând apartament 5 camere, decomandate, et. I, bl. 36, cu vedere malul Mureșului. Telefon 092.621.405. (17562)

Vând apartament 4 camere, central, 2 băi, stil occidental, complet îmbunătățit. Telefon 057 - 251397. (17746)

Vând apartament 4 camere, sau schimb cu o casă sau apartament 2 camere. Telefon 264591. (17739)

Vând apartament 4 camere, Micălaca. Telefon 274533. (17584)

Vând apartament ultracentral, 4 camere, toate utilitățile. Informații telefon 250857, după ora 18.

Vând urgent apartament 4 camere, Vlaicu, et. I, pivniță, garaj. Telefon 094.183.758. (17077)

Vând apartament 4 camere, et. I, asociație + garaj, 227 mp, 72.000 DM. Telefon 245806. (17679)

VÂNZĂRI CASE

Vând casă, central, posibil construcție. Telefon 242514; 257012, după ora 17. (17529)

Vând casă 4 camere, str. Griviței (sau schimb cu apartament 3 camere plus diferență) 67.000 DM, negociabil. Telefon 271105. (17564,65)

Vând casă mică, cu grădină, gaz, apă, telefon, Gai. Telefon 274994. (17593)

Vând casă cu brutărie și utilaje, str. Trotușului, Bujac. Telefon 276619. (17591)

Vând urgent casă mare, anexe, teren 3.000 mp, pe deal, renovată 1998, Siria, str. I. Rusu Sirianu nr. 171. Telefon 094 545 778. (17610)

Vând casă Aradul Nou, 4 camere, gaz + dependințe. Telefon 286423. (17654)

Vând (schimb) casă, în Chișinău Criș, grădină mare, anexe și apă, cu apartament 2 camere, în parter, Arad, eventual diferență bani. Telefon 520538. (17668)

Vând casă 4 camere, confort deosebit, grădină 500 mp, cartier Poltura. Telefon 240711. (17671)

Vând casă mare cu etaj, gaz, satelit. Telefon 258292; 092.571.335. (18113)

Vând (schimb) casă mare pe colț + diferență, Grădiște. Telefon 276488.

Vând casă în Aradul Nou, tot confortul. Telefon 287202, 094 392 266. (17681)

Vând casă Măsca nr. 134. Informații Pâncota, str. Closca nr. 42. Telefon 466615, 095 433 783. (17702)

Vând casă din cărămidă cu garaj, grădină, în Curtici, situată central, preț negociabil 60.000 DM. Telefon 057-464292. (16714)

Vând sau închiriez casă, zona Școlii Ucecom. Telefon 211683. (17328)

Vând casă mare, cu atelier auto în curte, str. Odobescu nr. 34, Grădiște. Telefon 276704. (17083)

Vând casă 3 camere, bucătărie, baie, gaz, Calea Radnei (ideal privatizare), preț avantajos. Telefon 277369. (17741)

Vând casă mare, urgent, în Sânleani, nr. 22; preț convenabil. (17735)

În Felnac, vând casă 3 camere, coridor, bucătărie, baie, spais, colnă, cămară, anexe, 2 curți cu vie, grădină, 9.900 DM; familia Goicu, nr. 171. (17733)

Vând casă cu etaj nouă, living + 2 dormitoare, Grădiște, 45.000 DM negociabil. Telefon 214241, orele 9-15. (17783)

Vând casă mare cu 3 camere, în Variașul Mare, nr. 111. Informații la domiciliu.

Vând casă cu spațiu comercial, comuna Bârzava, nr. 13 + 7 ha pământ. Telefon 287511.

Vând casă în Cicir și pătut copil. Informații telefon 216146. (17912)

Vând casă 5 camere + dependințe, 1000 mp, Pârneava. Telefon 270789. (17926)

Vând 2 case în Gai, una de două camere, una de trei camere, 26.000 DM și 35.000 DM, inclusiv prin credit CEC. Telefon 275587. (17917)

Vând casă în Vladimirescu, 3 camere, 2 bucătării, pivniță, anexe, baie, gaz, garaj, atelier, grădină. Telefon 231806; 514356. (17954)

Vând casă în Macea, la strada principală, nr. 993, apă curentă + telefon, preț 165.000.000 lei negociabil. Informații telefon 536487; 536437. (17957)

Vând casă 2 camere, bucătărie, baie, cămară, grădină cu pomi fructiferi, în Semlac nr. 932B. Informații telefon 274520. (17260)

Vând casă în satul Groșeni nr. 315. Relații la adresă. (16970)

Vând casă 4 camere, dependințe, anexe, gaz metan și grădină 600 mp, în Vladimirescu. Telefon 282733. (17187)

Vând casă 2 camere + dependințe, str. Lăcrimioarelor nr. 15, Arad. Telefon 274533. (17584)

Vând casă tip vilă în Gai, str. Nouă nr. 63, suprafața construită desfășurată 240 mp, toate utilitățile, teren 1.100 mp, 7 camere, 4 băi, 2 bucătării, pivniță, încălzire centrală proprie, grajd, anexe. Telefon 092 811 166. (17642)

Vând, sub prețul real, casă mare, cu toate condițiile, cu anexe și grădină mare, în Zimandul Nou nr. 210, județul Arad. (18007)

Vând casă, 1.518 mp, sat Mândruloc. Telefon 283313. (17994)

Vând casă din cărămidă, 3 camere, dependințe, anexe, grădină 0,5 ha și 9,5 ha pământ în Bocsig gară nr. 879, Silaghi. (17985)

Vând casă cu grădină 1.200 mp în Horia sau schimb cu apartament minim 2 camere, Arad. Pentru informații localitatea Horia nr. 266. (17992)

Vând casă 3 camere, pivniță și grădină Miniș. Telefon 234339. (17940)

Casă de vânzare, Zimandul Nou, sat Andrei Șaguna nr. 176. (17958)

La Arad, de vânzare casă familială, formată din 2 corpuri separate, gaz, apă, garaj, curte, posibilități de a ține animale, atelier. Telefon 247870. (17977)

Vând sau închiriez casă central, cu spațiu comercial amenajat. Telefon 279390. (17678)

Vând casă cărămidă, 3 camere, bucătărie, baie, garaj, grădină, anexe, str. Pescărus nr. 15. Telefon 288037. (17674)

Vând casă în Miniș, Podgoric, zonă foarte bună. Telefon 273737. (17737)

Vând (schimb cu apartament 3 camere, central + diferență) casă tip vilă, grădină, preț 47.500 DM, negociabil. Telefon 285958. (17598)

Vând urgent casă în Zăbrani, la preț foarte convenabil. Telefon 093 237 966. (5172374)

Vând casă 2 camere, pivniță, baie, apă, gaz, telefon, grădină, fântână, gospodărie completă, 44.000 DM. Telefon 468003. (4873531)

Vând casă și grădină în localitatea Cărand. Telefon 094 772 285 sau 420487. (3036763)

Vând casă cu spațiu de depozitare, 200 mp Telefon 092 721 469. (18054)

Vând vilă compusă din: 11 camere, 8 băi, garaj dublu, mansardă, piscină, sistem de securitate, cameră de zi 9/ 4,5 m. Telefon 276419. (18058)

Vând casă 4 camere, apă, canalizare, 720 mp, Grădiște. Telefon 224322. (18059)

Vând casă 4 camere, apă, grădină, 1.345 mp, 12 km de Arad. Telefon 224322. (18059)

VÂNZĂRI SPAȚII

800.000 dolari, Complexul Turistic „LA GURA RAIULUI", JULIȚA, 16 camere mobilate, încălzire centrală (parțial), restaurant, piscină, plajă, tenis câmp, TOTUL ÎNTR-UN DECOR SPLENDID! Telefon 092 698 720. (17730)

Vând spațiu 40 mp zonă centrală. Telefon 093.253.651. (18160)

Vindem autoservice, magazin piese, bar, terasă, teren 3.000 mp, proprietate, situat ultracentral, preț 400.000 USD, negociabil. Telefon 092.295.317. (17386)

Vând urgent spațiu comercial sau producție 540 mp, comuna Siria. Telefon 094 545 778, orele 8-15. (17610)

Vând (închiriez) spații comerciale: 2 magazine: 28, 30 mp, 1 hală 100 mp, toate la un loc. Telefon 092 621 961. (16404)

Vând spațiu comercial cu cabană și grădină. Telefon 221169. (18020)

VÂNZĂRI TERENURI

Vând teren intravilan, 713 mp, posibilități gaz, apă, canalizare. Telefon 094 299 829. (18018)

VÂNZĂRI AUTO

Ocazie! Jeep Isuzu, înmatriculat, normal, an 1989, impecabil, 7.900 DM. Telefon 092 344 705. (18063)

Vând FIAT DUCATO, recent adus din Germania, stare impecabilă, preț aceptabil. Vând DIVERSE MOTOARE DIESEL, stare bună, cu acte vamale. Telefon 466530, 094 982 989.

Nu-ți mai fă griji, CAUCIUCURILE de care ai nevoie, sunt la mine, IEFTINE și BUNE, toate dimensiunile, cu garanție, aduse din GERMANIA. Telefon 259339; 094.706.321. (16972)

Vând Opel Kadett Diesel, cu CIV și VT octombrie 2001, 5.400 DM, negociabil. Localitatea Horia, telefon 532121. (17659)

Vând motor Saviem după RK. Telefon 095.527.383. (17743)

Vând auto Dacia Breck motor Volkswagen motorină, 1600 cmc, fabricație 1999, Cermei, nr. 440. Telefon 092.343.761. (17742)

Vând RENAULT 25 BACARA, 1990, stare foarte bună, 7.700 DM + bare față-spate. Telefon 258667. (18081)

Vând Dacia 1410 TLX, 1990, CIV + VT 2002, stare bună, 2.200 DM. Telefon 094.893.913. (17738)

Vând Ford Escort Combi, roșu, 1991, închidere centrală, trapă, culoare originală, benzină fără plumb, 7.800 DM. Telefon 094.893.913. (17738)

Vând Audi 80 Turbo Diesel, consum 5%, înmatriculat, CIV + VT, 10.900 DM negociabil. Telefon 094.893.913. (17738)

De vânzare autoturism sport Opel Kadet din 1987, capacitate 1300 cmc, cu catalizator, CIV, înscris persoană fizică. Telefon Țipar 15, scara; Țipar nr. 200, jud Arad. (17732)

Vând IFA W 50, preț 1500 DM. Telefon 094.280.453. (17731)

Vând Dacia 1310, an 1996, stare excelentă. Telefon 238004. (17777)

Vând Dacia 1310, an 1990, stare perfectă funcționare și Dacia 1410 recarosată, model 1999, prețuri avantajoase. Telefon 094.764.636. (17900)

Vând Lada 1500; ARO 320, funcționale, 1300, respectiv 2500 DM negociabil. Telefon 468722. (17905)

Vând motor VW cu baie și ansamblu ambreiaj de bus. Telefon 288451; 095.837.945. (17911)

Vând Dacia 1310, stare bună, 5 trepte, an 1988. Telefon 224, Almaș. (5172412)

Vând VW Golf I, CIV, VT 2001, motor 1100 cmc, 2.100 DM negociabil. Telefon 057 - 258415; 094.764.944. (17935)

Vând TV izotermă roți duble, motor Brașov. Informații localitatea Rănușa, nr. 128. (3036761)

Vând Dacia 1310, din 1983, 1.000 DM, negociabil. Informații telefon 094 583 538. (4932338)

Vând Renault 25 DT metalizat 4.500 DM, negociabil. Telefon 095 514 420. (17700)

Vând Mitsubishi Colt, an fabricație 1989, 1.300 cmc, benzină, preț 2.100 DM, negociabil sau cumpăr talon. Telefon 030-521155 sau 093 744 974. (346026)

Vând COMBINĂ recoltat porumb știuleți marca ZMAJ. Telefon 094.121.442; 094.627.729. (17292)

Vând tractor U-650, stare de funcționare. Telefon 095.527.381, localitatea Gurba nr. 381. (2760425)

Vând Audi 100 Diesel, model 78. Telefon 092 685 827, 092 687 093. (17129)

Vând pompă injecție Golf, farstop, Jetta, cauciucuri 17,5. Telefon 279582. (16821)

Vând Raba 8 t eu remorcă, stare foarte bună. Telefon 095 635 101. (17575)

Vând tractor U650, preț 37.000.000 lei, negociabil, Vladimirescu, str. Gării nr. 5. Telefon 094 260 464. (17973)

Vând Ford Sierra 2,3D, 1983, CIV, stare bună. Telefon 223, Socodor, scara. (17962)

Vând Dacia 1300, 1 an, 11.000 km, preț 5.500 DM, negociabil. Galsa, telefon 531421. (17922)

Vând Renault 21 Diesel. Telefon 264952, 093 349 884. (17904)

Vând Ford Tranzit persoane, negociabil. Telefon 289526, orele 14-20. (17990)

Vând Renault 19, 1.200 cmc, 1989, 5.300 DM. Vând rulotă, 1.100 DM. Telefon 253167, 092 891 709. (18011)

Vând Dacia 1300, an 74, stare bună, preț 1.000 DM. Telefon 093 440 845. (18004)

Vând Dacia 1310 (an 1987). Telefon 220113, 270472. (18026)

Vând Ford Escort 1.8 Diesel, fabricat 1990, recent adus, impecabil. Telefon 093 449 613. (18042)

Vând Fiat Ducato Diesel, 2.500 cmc, transport marfă și Isuzu Diesel 1.900 cmc, transport marfă. Telefon 095 799 844. (18038)

Vând Dacia din 1988, preț 1.700 DM, negociabil. Telefon 531786. (18035)

Vând VW Passat 1995, Diesel TDI airbag ABS, 15.000 DM. Telefon 093.519.662. (18100)

Vând Crysler GTS fabricație 1991, 3.000 DM. Telefon 255202; 092.255.023. (18096)

Vând (schimb) autodubă IVECO 3,5 tone. Telefon 093.253.651. (18160)

Vând Opel Vectra 1,6i, an 1993, înmatriculat, preț 8.700 DM. Telefon 094 544 832. (18053)

Vând Dacia 1410, an fabricație 1997, stare perfectă, 30.000 km. Telefon 092 721 469. (18054)

VÂNZĂRI ELECTRO

Vindem VITRINE FRIG, CAMERE FRIG, DULAPURI FRIG. Telefon 281384, orele 8-18. (17177)

Vând CÂNTARE ELECTRONICE; CASE MARCAT FISCALE, omologate. Telefon 272727; 281188.

OCAZIE! Puteți economisi bani și timp cumpărând frigorifice (FRIGIDERE, CONGELATOARE, COMBINE, LĂZI), ieftine și de calitate germană cu garanție. Telefon 259339; 094.706.321. (16971)

STOP!!! STOP!!! Mari reduceri de preț, la MAȘINILE de SPĂLAT AUTOMATE din GERMANIA. Sunați NON STOP, telefon 094.706.321; 259339. (16971)

Vând ieftin VIDEOURI cu telecomandă, import occident. Telefon 259339; 094.706.321. (16971)

ATENȚIE!!! Sub prețul pieței, vindem TELEVIZOARE COLOR, import GERMANIA, cu facilități aferente. Merită văzute și cumpărate! Telefon 259339; 094.706.321. (16971)

Vindem diferite TELEVIZOARE COLOR stereo (100 modele) de la 58 cm - 70 cm, prețuri convenabile. Telefon 280260. (17170)

Vindem COMPUTER Pentium I 133 MHz 16-24-32 RAM, monitor 15 complet, prețuri convenabile, reduceri preț pentru elevi, studenți, cadre didactice. Telefon 280260. (17170)

Vând aparat fotografiat performant Canon T 70, stare ireproșabilă. Telefon 095.257.534; 253034.

Vindem COMPUTERE 486, IBM, diferite configurații complete, prețuri convenabile, reduceri preț pentru elevi, studenți, cadre didactice. Telefon 280260. (17170)

Vând TV color, mărci germane, cu garanție. Telefon 219365. (16683)

Vând combină frigorifică orizontală, 2 m lungime, 1.200 DM, negociabil. Telefon 288583; 219292. (17523)

Vând mașini de spălat automatice, cu garanție. Telefon 284604; 093.481.853. (17556)

Vând televizoare color 54-72 cm, teletext, telecomandă, negociabil. Telefon 264004. (17568)

Vând Alcatel DB - 130 Dm, Philips Savy - 120 DM, Nokia 3210 - 250 DM, Motorola Star-Tak 85, 160 DM, Sony C1 - 150 DM, Ericsson 628 - 80 DM. Telefon 095.786.732. (17686)

Vând frigider, congelator, ladă frig, mașină spălat automată, vitrină frig, TV color. Telefon 220926. (17669)

Vând frigider, ladă frigorifică (2900), mașină de spălat, presso cafea. Telefon 230672, orele 18-21. (17716)

Vindem transformatoare linii pentru TV color și alte componente electronice prețuri foarte mici. Telefon 098 592 060. (17748)

Vând monitoare 15" Eizo, noi, 130 dolari. Telefon 094 517 978. (18014)

VÂNZĂRI DIVERSE

Vând FIER BETON 8.300 lei/kg, str. Independenței, nr. 7 (Bujac). Telefon 273785. (17893)

Vând vacă cu lapte, sat Horia nr. 500.

Vând termoteca Beretta și boilere pe gaz, preț foarte avantajos. Telefon 092 293 817. (18051)

Vând PLASĂ GARD ZINCATĂ, toate dimensiunile; CUIE; PLASĂ RABITZ; TABLĂ ZINCATĂ 0,4; SÂRMĂ NEAGRĂ și ZINCATĂ - str. Vrabiei, nr. 4. Telefon 289997. (17592)

Vând lemne foc tăiate, orice cantitate; ofer toate serviciile. Telefon 276488, cartier Grădiște.

Vând BOLȚARI BETON și ZGURĂ, prețuri avantajoase. Telefon 095 418 089.

Vând acte „casă schimb valutar" activitate întreruptă temporar. Telefon 094 661 161. (12802)

Vând BCA, ciment, var, țiglă, sub prețul pieței. Telefon 094.524.456; 054-211807. (f. 1515423)

Vând foarte ieftin uși și geamuri din lemn, 2 canate. Telefon 258292. (18137)

(Continuare în pagina 15)

☛ (Urmare din pagina 14)

Vând 2 porci 110 kg/bucata. Telefon 267825, Micălaca. (18069)

Vând BOLȚARI zgură și beton, PAVELE, BORDURI etc. prețuri negociabile. Telefon 095.634.885. (17103)

Vând cherestea rășinoase, dușumele, lambriuri, ciment, var, ipsos, BCA, carton asfaltat, țigle, cărămidă, str. Dorobanți nr. 48-50. Telefon 092 573 421 (17408)

Vând termoteaka Ariston, Beretta-24 KW. Telefon 252313. (17578)

Vând LEMNE FOC 175.000 lei/mc; NISIP, BALAST, la domiciliu. Telefon 214010. (17630)

Vând en - gros HAINE și ÎNCĂLȚĂMINTE second - hand, GERMANIA, de sezon, calitate extra. Telefon 094.471.908; 095.646.478. (17636)

Vând căsuță agrement din brad, nemontată. Telefon 222322. (17325)

PUI DE ȘIRIA! Vindem populației, în limita stocului, la Ferma din Șiria, sâmbătă, 15 iulie 2000, orele 8-15, PUI VII DE CARNE, MARI, de peste 1 kg. (17675)

Vând mobilă tapițată și cherestea stejar uscată. Telefon 275551, 094 507 339. (17696)

Vând termoteci gaz, instant baie, calorifere, ofer un an garanție. Telefon 274876. (17715)

Vând EUROBOLȚARI termoizolanți cu certificat calitate 300x250x200 la 5.300 lei/buc; 1mc-370.000 lei. Telefon 281491; 092.381.750. (17007)

Vând pompe recirculare pentru încălziri centrale. Informații telefon 224159. (17767)

Vând APT pentru irigat pe motorină, motor de tractor U 650 după reparație capitală. Telefon 094.507.203. (17890)

Vând linie pentru vopsit metal, cu câmp electrostatic. Telefon 057 - 250547; 093.479.734. (17661)

Vând LEMNE FOC; NISIP, BALAST, la domiciliul clientului. Telefon 277027. (17920)

Vând mobilier modern, pentru magazin, mobilier „Piramide" stejar. Telefon 270789. (17922)

Vând garaj autorizat Aradul Nou. Telefon 094.963.362. (17944)

Vând aparat îmbuteliat sifon. Informații telefon 531123. (4932339)

Vând 2 drujbe rusești, robot bucătărie, televizoare color, antenă satelit, uscător de haine, mașină de spălat automată, multe altele, toate la preț convenabil. Telefon 461520. (17300)

Ocazie pentru investitori! Vând fermă păsări: găște, rațe, 8 grajduri pe o suprafață de 7 ha, îngrădită, cu un efectiv de 3.500 găște, 2.600 rațe, un vagon porumb, moară, turn apă, fântână, pompă apă, birou mobilat, scule, cu un contract pene-carne en gros export Germania. Informații telefon 0049-828598689, 0049-1728444714. (16487)

Vând computer 286, imprimantă, boxe, mașini cusut, biciclete, video defecte și TV. Telefon 279582. (16821)

Vând convenabil coltare, canapele și fotolii extensibile. Telefon 270700. (17576)

Vând carabină semiautomată cu lunetă nouă Remihton 30-06, 5.500 DM; vând Beretta, calibru 12, semiatuomată, nouă, 1.700 DM. Telefon 095 514 420. (17700)

Vând rochie de mireasă în stare foarte bună. Informații telefon 466327. (346027)

Vând recipient combustibil 2.000 lt, 900.000 lei. Telefon 277412. (17693)

Vând și închiriez aparate cafea Saeco și biliarde. Telefon 057-270850, 095 527 285. (17175)

Vând ouă de prepeliță. Telefon 289750. (17612)

Vindem ROLETE PLASTIC IMPORT, 250.000 lei/ mp și ROLETE TEI, 450.000 lei/ mp. ORADEA, telefon 095 827 725, 059-460315. (17614)

Vând sau închiriez spațiu comercial zona 300, spațiu de producție și depozitare în Bujac. Vând dale marmoră, var pastă, mozaic și utilaje. Telefon 244803. (17706)

Vând Citroen Visa 17 Diesel, mașină de cusut Veronica, biciclete dame. Telefon 289661. (17974)

Vând 3 capre cu lapte, 500.000 lei/ buc. Telefon 276764. (17639)

Vând robot pentru carmangerie și una gheretă specific carne, Piața Mioritei, Micălaca. Telefon 094 606 972. (17722)

Vând mașină de spălat, frigidere, sobe încălzire pe gaz. Telefon 282832. (17771)

Vând barcă cu motor cu remorcă pentru transportat. Telefon 282832. (17771)

Vând masă biliard cu fise, 800 DM, negociabil. Calea Timișorii nr. 157. (17770)

Vând, din demolări: țigle, geamuri simple, cu rolete, uși, sobe teracotă. Telefon 237379. (17970)

Vând canapea extensibilă stare bună. Telefon 094 772 260, 277168. (17947)

Vând 35 t grâu panificabil, depozitat comuna Macea. Telefon 536178. (17921)

Vând cuptor electric și malaxor pentru patiserie, panificație, str. Hunedoarei nr. 52. (17988)

Vând mobilă dormitor nuc + masă + 6 scaune Lengyel 1900, lustruită, oglindă mare cristal. Telefon 057-465126, str. Ion Creangă nr. 7, Curtici. (17985)

Vând scaune din metal tapițate cu mușama 50 buc, 150.000 lei/ buc; pat supractajat din metal cu saltele 600.000 lei/ buc. Telefon 092 571 348. (17999)

Vând tăuraș cca 300 kg și vier prăsilă cca 150 kg. Telefon 094 692 375. (17763)

Vând mobilă sufragerie Drobeta și mașină de cusut Ileana. Telefon 247111. (18022)

Vând rochie mireasă, brodată, cu trenă, nr. 42-44, model deosebit. Telefon 223704, după ora 16. (18030)

Vând coltar extensibil cu ladă, aragaz 4 ochiuri, mașină de spălat. Telefon 093 268 475, 256041. (18017)

Vând avantajos recipient inox 5.400 lt, termoizolat, presiune, serpentină inox răcire (încălzire). Telefon 094 253 142. (18046)

Vând vacă cu lapte 5 ani și viță 5 luni. Telefon 531786. (18035)

Vând acțiuni Astoria, Astra-Vagoane, SN Petrom Peco Arad, 175 DM/ buc, preț fix. Telefon 095 527 397. (3036762)

CUMPĂRĂRI TERENURI, IMOBILIARE

Cumpăr contract Recons RALLA, ofer 3.000-5.000 DM, în funcție de spațiu. Telefon 094 961 738. (18083)

SOCIETATE căutăm să cumpărăm sau să închiriem imobil pentru birou și spații comerciale de prezentare. Telefon 094 649 965.

Cumpăr urgent spațiu comercial peste 70 mp, pe Bd. Revoluției. Telefon 094 121 964 sau 256314. (17704)

CUMPĂRĂRI AUTO

Cumpăr VW 8+1, Diesel, persoană fizică. Telefon 094 871 756. (346029)

CUMPĂRĂRI DIVERSE

Cumpăr obiecte antice, tablouri, argintărie, ceasuri: pendule, de buzunar, candelabre. Telefon 230672, orele 18-21. (17716)

Cumpăr grâu, plata pe loc. Telefon 094 764 623, (18065)

CERERI ȘI OFERTE DE SERVICII

KARDEȘLER, Calea Șirici nr. 19, angajează OSPĂTARE, BARMANE, AJUTOARE OSPĂTARE. Telefon 270027. (18082)

Angajez VÂNZĂTOARE cu experiență, maxim 35 ani, gheretă Piața Mihai Viteazul. Telefon 094 600 445. (18005)

SOCOM „PIELARUL" Arad, str. Ghiba Birta nr. 16, angajează: CONFECȚIONERE fețe încălțăminte calificate mașiniste și la masă. Se asigură posibilitatea realizării unui câștig nelimitat pe toată perioada anului. Telefon 236116 sau, str. Ghiba Birta nr. 16, Biroul Personal. (17453)

FIRMĂ cu profil de activitate amenajări spații comerciale din Oradea, angajează personal pentru Arad, personal dinamic, cunoscători ai limbii maghiare, ȘEF BIROU, SECRETARĂ, AGENT VÂNZĂRI. C.V, și foto la adresa: Meseșan Sanda, ORADEA, Bd. Dacia 24/B, bl. D61, ap. 3, județul Bihor, până la data de 1 august 2000.

Angajăm AGENT VÂNZĂRI (femei și bărbați). Cerem seriozitate și experință în domeniu. Telefon 280876. (5550547)

Angajăm INGINER ELECTRONIST, vârsta maximă 30 ani, cunoștințe limba engleză. Informații telefon 251111 sau 094 589 993, între orele 10-18. (17620)

Angajăm BRUTARI. Telefon 092 756 665. (17708)

Angajăm BARMANĂ. Informații str. 6 Vânători, nr. 18, la Bar. (17682)

„MISTER'S" angajează CONFECȚIONERE, ingineri textili, mecanic, tehnologi, Micălaca, bloc 304/C. Telefon 279089. (17782)

„EURO STIL" angajează CASIER(Ă) cunoștințe minime operare PC. Telefon 270930. (17945)

Angajăm ȘEFĂ DE LINIE cu experiență pentru confecții serie; CONFECȚIONERE mașini cusut liniare, triplok, uberdec. Telefon 279148. (17657)

TÂNĂRĂ, ambițioasă, muncitoare necalificată îmi ofer servicile. Telefon 095 424 956. (18003)

SC REȘAPARE ȘI REPARARE ÎNVELOPE SA din Arad, str. Câmpul Liniștii nr. 5, telefon 247481, 247485, angajează VULCANIZATOR. (17986)

Angajăm FEMEIE pentru FELIAT PÂINE, str. Hunedoarei nr. 52. (17987)

„M'ART VLADIMIRESCU" angajează VOPSITOR AUTO, cu experiență. Telefon 514983, 514984. (17964)

Angajăm INGINERI MECANICI (TCM) pentru proiectare în AUTOCAD. Informații telefon 278030. (17969)

Angajez TÂMPLARI DE BINALE, în Arad, str. Cerbului nr. 28. (17971)

FIRMĂ NOUĂ, ITALIANĂ, de încălțăminte, angajează MAȘINIȘTE CALIFICATE, salar avantajos. Telefon 094 831 658. (17981)

Angajăm CONFECȚIONERE TEXTILE pentru mașini liniare și triplok, CALCĂTORI CALIFICAȚI și AMBALATOARE cu studii medii. Telefon 256585. (18047)

SELECTĂM TINERET pentru cursul de MANECHIN, 15 iulie, ora 15, Discoteca LASER. (18062)

Angajăm TRACTORIST cu sau fără familie, asigurăm locuință. Telefon 466155. (18052)

Angajăm FEMEIE AJUTOR BUCĂTĂRIE. Telefon 270793, orele 10-12. (18056)

Angajăm INSTALATORI SANITARI. Telefon 276419. (18057)

SOCIETATE COMERCIALĂ profil alimentar non-stop, angajează VÂNZĂTOARE. Telefon 094 206 599. (18067)

Caut FEMEIE pentru ÎNGRIJIT COPIL 1 an. Telefon 281433. (18098)

PRESTĂRI SERVICII

REPAR IEFTIN: FRIGIDERE, LĂZI, CONGELATOARE, garanțial, transport gratuit. Telefon 092 417 397. (18075)

AUTOMATIC SERVICE repară MAȘINI SPĂLAT automate, domiciliu. Telefon 259146; 094.241.398. (17551)

HIDROIZOLAȚII la acoperișuri. Garanție 10 ani. Telefon 270711 sau 094.855.838. (17787)

Executăm RENOVĂRI, tencuieli, GLETUIELI, reparații ACOPERIȘURI, HIDROIZOLAȚII. Angajăm ZIDARI. Telefon 211646; 093.453.854. (17078)

ȘCOALA ȘOFERI CARMEN ABCDE, deschide seria vacanței, Victoriei 88. Telefon 255445. (16701)

Execut toate tipurile de CONSTRUCȚII. Telefon 092 571 348. (17998)

FIRMĂ execut: tencuit, zugrăvit, renovări interioare, instalații sanitare-electrice, acoperișuri. Telefon 093 372 962. (18008)

Executăm la comandă: UȘI, FERESTRE, MOBILIER MODERN. Telefon 094 841 337, 240108. (17934)

Efectuăm TRANSPORT 1,5 t, LUCRĂRI CONSTRUCȚII. Telefon 276419. (18057)

DIVERSE

ALEXIL dezleagă FARMECELE, aduce: PROSPERITATE, SĂNĂTATE, ARMONIE. Telefon 056/130236; 094.528.876; 092.200.147. (17305)

AF „ANCATEU" Gurahonț vinde materiale de construcții: ciment, var, BCA, fier beton, vopsea lavabilă, glet, adezivi, plasă gard, plasă rabitz, gresie, faianță, beton mozaic, PFL, placaj, uși și ferestre. Asigurăm transport. (5172413)

Societatea „ARCOOM" Arad, str. Clocșa nr. 8, scoate la licitație, pentru închiriere, spațiul comercial situat în Arad, Calea Aurel Vlaicu bl. 6 abc, suprafața 59 mp, la prețul în lei, echivalentul a 260 dolari/ lună. Licitația va avea loc la sediul societății, în data de 20 iulie 2000, ora 10. Informații suplimentare telefon 255889. (17961)

Societatea Agricolă „16 DECEMBRIE" PECICA, vinde, la licitație, utilaje și obiecte de inventar. Licitația va avea loc în fiecare miercuri și sâmbătă, orele 10, la sediul fermei zootehnice. Informații la telefon 468184. (17982)

Pierdut ciobănesc belgian, femelă (lup, păr lung), zona Gh. Doja, recompensă. Telefon 092 500 343, 092 269 297. (18021)

PRIMĂRIA SELEUȘ primește oferte pentru: lucrări de reparații școli; lemne pentru foc. Ofertele se depun la Primărie până în data de 20 iulie. (18039)

TURISM

TURISM-OFERTĂ SPECIALĂ!
LITORAL TUNISIA: 8 zile, masă, avion, 289$; MONTENEGRO, CROAȚIA, 100 DM. Plecări vineri. Bilete de avion, autocar, asigurări, la tarife minime. Închiriem autocare și microbuse. AGENȚIA „MONTANA TOUR", Bd. Revoluției nr. 31. Telefon 213220; 095.615.675. (16063)

SCHIMBURI

Schimb apartament 3 camere, Arad, cu 3 sau 2 București. Telefon 223552; 221251. (17915)

Schimb autoturism Lancia Delta, an fabricație 94, 11.000 DM, cu apartament. telefon 092 571 348. (17999)

Schimb casă Săntana, cu patru camere, grădină, vie, cu apartament 1 sau 2 camere, garaj în Arad. Telefon 094 923 361. (18044)

ÎNCHIRIERI

ÎNCHIRIEZ SPAȚII COMERCIALE, 86 mp și 900 mp, toate dotările. Telefon 094 798 000. (16430)

Închiriez casă central, preț avantajos, 120 mp, preferabil birouri sau depozit. Telefon 094 774 506. (17692)

Caut urgent să închiriez garsonieră sau apartament (ne)mobilat. Telefon 210555. (17728)

Ofer spre închiriere apartament (ne)mobilat. Telefon 210255. (17728)

Oferim spre închiriere spații comerciale pentru magazine, depozite, producție etc. Telefon 281060; 281036. (17116)

Închiriez spațiu comercial 65 mp, Calea Lipovei, nr. 113. Telefon 092.921.103. (17903)

Închiriez apartament 2 camere, mobilat. Informații telefon 219236. (17919)

Închiriez garsonieră central, Malul Mureșului, la om afaceri străin. Telefon 231806. (17954)

Închiriez spațiu 230 mp, bl. 246, sc. B, 2.000 DM/ lună. Telefon 279629, luni-vineri, orele 6-16. (15260)

Închiriez spațiu comercial nou amenajat, situat în Piața Agroalimentară Vlaicu, în suprafață de 230 mp. Informații suplimentare telefon 280537, zilnic, orele 10-14. (16379)

Închiriez camere ocazional, confortabile, intrări separate, prețuri negociabile. Telefon 219412. (17617)

Caut să închiriez apartament 2 camere, nemobilat, termen lung, zona Vlaicu. Informații telefon 212758. (17719)

Închiriez apartament 2 camere, mobilat parțial, Micălaca, 80 DM/ lună și 200 DM, garanții. Telefon 234888. (18029)

Ofer spre închiriere apartament mobilat și nemobilat, zona Piața M. Viteazul. Telefon 466155. (18052)

PIERDERI

Pierdut carnet de student, eliberat de Universitatea de Vest „Vasile Goldiș" Arad, pe numele Rosca Ioan Leonard. Îl declar nul. (17996)

Pierdut tichet asigurare pentru Dacia 1310, nr. AR 04 PWU, eliberat de ASIROM Arad, pe numele Oprea Nicolae. Îl declar nul. (18009)

Pierdut carnet șomaj eliberat de DMPS Arad, pe numele Burta Floarea. Îl declar nul. (18032)

✝ SERVICII FUNERARE ✝

SC „NOSFERATU" SRL,
ARAD, str. Ghiba Birta nr. 26, telefon 270437; Non stop 094.554.874, NĂDLAC, str. 1 Decembrie, nr. 4, telefon 092.922.337.
NON - STOP
SERVICII FUNERARE COMPLETE.
SICRIE, RESPETE, CRUCI (prețuri de producător). ACCESORII: prosoape, batiste, panglică neagră, baticuri, mânere, lumânări, catafalc, sfeșnice, steag de doliu. SERVICII: capelă, spălat, îmbălsămat, îmbrăcat, transport intern și internațional. Asigurăm colaci, colivă, coroane, jerbe, fotografii profesionale, fanfară, organizăm pomeni. OFERTA BRAD: sicriu brad, respete, cruce - 900.000 lei. Transportul sicriului la domiciliu este gratuit!!! (c. 44)

NON STOP (la orice oră)
„RO-STYL COMPANY"
Firma noastră este PRODUCĂTOARE DE SICRIE, cu magazin în: ARAD, str. M. Eminescu nr. 4 (vizavi Cinema MUREȘUL), telefon 057-211929, 094.537.715. EFECTUAM SERVICII: spălat, îmbrăcat, îmbălsămat și transport cu personal calificat. ASIGURĂM MINIM: 8 modele de SICRIE din LEMN MASIV (nu din PAL sau furnir); SICRIE CU MÂNERE și ȘURUB (nu se bat cuie), SICRIE LUX, 5 modele LENJERIE DECES (respete), LENJERIE DE LUX, cruci lemn și metal. ACCESORII: catafalc, steag, prosoape etc. INTERMEDIEM: fanfară, colaci, colivă etc. FIIND PRODUCĂTORI, AVEȚI AVANTAJUL UNOR PREȚURI MINIME și POSIBILITATEA DE A PLĂTI ÎN RATE. Ofertă: sicriu stejar (cruce, respete) - 1.000.000 lei.
ANGAJĂM PERSONAL. (c.)

✝ DECESE ✝

Cu inimile zdrobite de durere anunțăm moartea fulgerătoare a celui care a fost soț, tată, socru și bunic,
ȘOICA CORNEL.
Înmormântarea va avea loc azi, 13 iulie 2000, ora 12, de la Capela Cimitirului Eternitatea. Dumnezeu să-i odihnească sufletul în pace! Soția IOANA, fiul CORNEL cu familia, fiica DANIELA cu familia.

Cu adâncă durere în suflet anunțăm încetarea din viață, după o scurtă suferință a iubitei noastre mamă, soacră și bunică,
BOTTO OTILIA.
Înmormântarea va avea loc azi, 13 iulie 2000, ora 13, la Cimitirul Eternitatea. Familia îndurerată.

Cu ochii plini de lacrimi și cu adâncă durere în suflet, anunțăm moartea fulgerătoare a celei care a fost totul pentru noi, buna Florica - buni
STANCA FLORICA,
din COROI. Înmormântarea va avea loc vineri, 14 iulie 2000, ora 16, la Fântânele. Buna, nu te vom uita NICIODATĂ! Familia îndurerată, copiii Aurica, Duțu, Nelu; nepoții Gabriela și Dănuț Ieneșescu; strănepoții Marius și Remus.

✝ CONDOLEANȚE ✝

Cu tot sufletul suntem alături de colegii noștri, familia GICĂ, în clipele grele ale decesului celui care a fost un bun tată și socru,
GICĂ ILIE.
Membrii Sindicatului Liber IMAR SA transmit cele mai sincere condoleanțe. Dumnezeu să-l odihnească în pace! (18027)

Mulțumim din suflet tuturor celor care prin prezență și flori au fost alături de noi, la marea durere pricinuită de trecerea în neființă, la numai 21 de ani, a scumpului și neprețuitului nostru fiu și frate,
AVRAM CĂTĂLIN DORU.
În veci nemângâiați, părinții: VIORICA și TEODOR AVRAM și sora LAVINIA GABOR cu soțul LUCIAN. (18037)

Conducerea și colegii de muncă de la SC „MODA" SA sunt alături de familia BOTTO FLORIN în aceste momente grele pricinuite de moartea mamei și transmit sincere condoleanțe. (18138)

Colegii din compartimentul Financiar-Contabilitate al SC „MODA" SA sunt alături de Florin și Lenuța Botto, în marea durere pricinuită de pierderea mamei și soacrei dragi
OTILIA BOTTO.
Sincere condoleanțe familiei îndoliate! (18139)

Un ultim rămas bun de la cel care a fost cuscrul nostru
ȘOICA CORNEL,
plecat prematur dintre noi. Dumnezeu să-l odihnească! Familia Marinescu Gheorghe. (18112)

Colectivul SC „CARGO MS" SRL este alături de familiile Șoica și Marinescu în greaua încercare pricinuită de moartea fulgerătoare a celui care a fost
ȘOICA CORNEL.
Sincere condoleanțe familiei îndoliate. Dumnezeu să-l odihnească! (18112)

Aflând de neașteptata și fulgerătoarea trecere în neființă a celui care a fost
ȘOICA CORNEL,
iubit tată, socru și bunic, Mircea și Irina Bodrogean, sunt alături de colegii și prietenii lor Lușu, Dana, Margit și Adi, în aceste clipe de grea suferință. Sincere condoleanțe, iar celui decedat, un ultim gând de rămas bun și Dumnezeu să-l odihnească în pace! (18111)

Colectivul SC „B.A.P.D." SA Arad, este alături de colegul lor URSU OVIDIU în marea durere pricinuită de decesul mamei
URSU MARIA.
Sincere condoleanțe familiei îndoliate. (18108)

Suntem alături de familia DIHEL GHEORGHE în greaua încercare pricinuită de decesul tatălui. Sincere condoleanțe din partea familiilor Popovici și Bîtea. (18157)

✝ COMEMORĂRI ✝

Cu multă durere, amintesc împlinirea a 1 an de la decesul soțului meu drag
PAPP SIGISMUND.
Dumnezeu să-l ierte și să-l odihnească în pace! Soția Aurica. (18148)

Azi, se împlinesc 2 ani de când te-ai dus și ne-ai lăsat,
DAN MARIA.
Chipul tău blând va rămâne veșnic în sufletul nostru! Soțul și copiii. (18025)

● PRODUCE ȘI MONTEAZĂ UȘI ȘI FERESTRE DIN PVC
ARMAT CU PROFILE TROCAL GERMANIA
● PRODUCE ȘI VINDE GEAM TERMOPAN

LUCRU NEMȚESC

SATLINE

SALON DE EXPOZIȚIE:
ARAD, PIAȚA MIHAI VITEAZU
BL. M 7, PARTER
TEL./FAX. 057/25 14 61; 094 50 72 11

S.C. BODIMAR SRL
Tel.-Fax 057-270078; 270079
În incinta depozitului de lângă podul GRĂDIȘTE
str. ARDEALULUI nr. 2
VĂ OFERĂ:

- GIPS-CARTON import; toate grosimile și dimensiunile cu profile și accesorii adecvate (la prețuri promoționale și modalități de plată lejere).
- CĂRĂMIDĂ EFICIENTĂ (tip PHOROTHERM) 10 modele și dimensiuni
- CĂRĂMIDĂ EFICIENTĂ import UNGARIA (17 modele și dimensiuni)
- LAMBRIURI imp. GERMANIA; 98.000 lei mp (varietate mare de culori)
- FIBRĂ DE STICLĂ imp. ITALIA; 1 mp = 112.000 lei (culori și dimensiuni multiple)
- PLĂCI POLICARBONAT imp. DANEMARCA; 1 mp = 135.000 lei
- PLĂCI BITUWELL imp. GERMANIA (5 culori și transparente)
- ciment; var; adezivi; gleturi; ipsos; ciment rostuit; tinci (pt. exterior)
- plasă de sârmă; rabiț; carton asfaltat; T.S.A.; bitum
- ciment pt. rosturi; adeziv pt. cărămidă de sticlă
- glet pastă; adeziv flexibil; adeziv pt. polistiren și poliuretan
- tencuieli mozaic (BAUMIT) varietate mare de nuanțe
- plăci decorative pt. tavane și pereți
- profile pt. placaje ceramice; plasă din fibră de sticlă
- produse pt. chituire și etanșări; dibluri pt. polistiren
- profile pt. trepte și muchii (colțuri, socluri etc.); grund și tencuială GRANOPOR
- membrane bituminoase cu bitum aditivat (garanție 20 ani)
- vopsea lavabilă; coloranți; vopsea ulei; diluanți, aracet; amorsă
- dispersit în relief; vopsea pt. țiglă și beton; grund de metal și lemn
- O.B.; P.C.; articole din metal și uz gospodăresc
- tencuială decorativă pt. interior și exterior
- parchet și lambriuri laminate; podele și lambriuri din brad
- folie protectoare sub parchet; pervaz și accesorii
- jgheaburi și burlane P.V.C. (rezistență la intemperii -40 +70) - import Belgia
- cărămidă de sticlă (albă și colorată) gama Solaris
- polistiren espandat și extrudat (de la 1 cm. - 20 cm. grosime)
- vată minerală normală și caserată (toate grosimile) - prețuri promoționale
- ferestre Velux; binale; teracote; folie protectoare sub țiglă
- țiglă BRAMAC imp. AUSTRIA (30 ani garanție) varietate mare de culori
- țiglă import și indigenă, ciment autonivelator; cărămidă și grinzi pt. tavane
- cărămidă pt. horn + tubulatură și accesorii
- plăci azbociment (import Ucraina); pavaj curte; rigole și borduri etc.
- B.C.A. toate dimensiunile
- PRETURILE INCLUD T.V.A.

ASIGURĂM TRANSPORT - ÎNCĂRCAT, DESCĂRCAT MECANIZAT LA DOMICILIUL CLIENTULUI
(5550615)

PENTRU DUMNEAVOASTRĂ
UN NOU ȘI AVANTAJOS
SISTEM DE RATE FĂRĂ AVANS PÂNĂ LA 36 LUNI
NOU! la CORAURA
DE LA 1.000.000 LA 30.000.000 PUTEȚI CUMPĂRA
ORICE PRODUS
COMERCIALIZAT DE CORAURA
IMPORTANT
ACORDĂM CREDITE PENTRU CUMPĂRĂRI DE MARFĂ:
LA PERSOANE FIZICE CÂT ȘI LA SOCIETĂȚI
LA NOI PUTEȚI SUPLIMENTA
CREDITUL ȘI PE PARCURSUL RATELOR.

CORAURA

- Aparate aer condiționat ARISTON
- Biciclete pentru copii și adulți
- Folie pentru solar 10 și 4 m lățime
- Incubatoare 100 și 60 ouă
- Plasă geam import pentru țânțari
- Plasă rabitz, plasă gard diferite mărimi
- Cuie construcții, scoabe, sârmă zincată, electrozi
- Sobe de gătit cismă și tip menaj
- Motoare electrice, pompe apă, hidrofoare
- Betoniere, motocultor, motocositoare
- Scări duble din lemn și aluminiu
- Cabluri, conductori și aparataj electric
- Scule și unelte agricole
- Gresie, faianță, adezivi și obiecte sanitare
- Vopsele lavabile de interior și exterior
- Vopsele de ulei, diluanți, lacuri, pigmenți de zugrăvit
- Pânze abrazive și discuri
- Acumulatori auto și butelii
- Sfoară tapițerie și arcuri
- Pânze fierăstrău circular, aparat sudură, pompe zugrav

- Televizoare color
- Frigidere, congelatoare, combine și lăzi frigorifice
- Aragaze și hote
- Boilere, cazane pentru baie
- Aspiratoare

(4873577)

ASIGURĂM TRANSPORT GRATUIT!

ARAD, B-DUL REVOLUȚIEI, BL. 10 VIS-A-VIS DE BANK POST TEL. 270.525, 270.424
ARAD, MICĂLACA, BL. 602 PIAȚA SOARELUI TEL. 259.884, 259.373, 259.721
LIPOVA, LÂNGĂ PIAȚA TEL. 561.804

Contor ZENNER®

S.C. Contor ZENNER România S.A., cea mai dinamică filială a companiei germane K. A. ZENNER Wasserzählerfabrik GmbH

ANGAJEAZĂ CU CARTE DE MUNCĂ
INSTALATORI
pentru lucrări de contorizare

OFERIM:
* SALAR MOTIVANT
în cadrul echipei de profesioniști ZENNER;

CERINȚE:
- seriozitate și experiență în domeniu;
- bărbați nefumători, cu vârsta max. 39 ani;
- carnet de conducere;
- aspect fizic îngrijit;

Cererile se depun la sediul nr2., de pe Str. M-şal Ion Antonescu 32, între orele 8-16. Tel. 25.08.89.
(1515460)

VÂND TEREN INTRAVILAN

pe centura din partea dreaptă a șoselei naționale Arad - Oradea (vis-a-vis de stația PECO și lângă stația Avanti în construcție), în suprafață de 10.000 + 3.000 mp.
TEREN CU UTILITĂȚI,
PENTRU CONSTRUCȚIE HALE INDUSTRIALE.

Informații la numărul 255.551 sau 094/600.494, între orele 9-16.
(1420252)

CAMERA DE COMERȚ ARAD
DEPARTAMENTUL ÎNVĂȚĂMÂNT
ORGANIZEAZĂ URMĂTOARELE
CURSURI:
- Contabilitate și aplicații pe calculator;
- Limbi străine (engleză, italiană, franceză, germană);
- Inițiere în utilizarea calculatoarelor (Windows, Word);
- Inițiere în utilizare Excel;
- Inițiere în utilizarea Internet-ului.

Informații suplimentare la sediul CCIA Arad, str. Closca nr.5, camera 31, etajul2, tel.:25.22.50 sau 25.30.00
(c. 17)

SC COROLA
Firmă de distribuție cosmetice și chimico-casnice

ANGAJEAZĂ:
● AGENT VÂNZĂRI ● SUPERVISOR VÂNZĂRI
Condiții: 20-35 ani
- carnet de conducere categ. B
- minim 2 ani experiență
● GESTIONARĂ - VÂNZĂTOARE ● GESTIONAR
Condiții: 25-40 ani
Garanții materiale sau recomandare.
INFORMAȚII: Str. L. Rebreanu, Nr. 13,
Telefon - 213343 sau 250869
(5550625)

GRUP ȘCOLAR INDUSTRIAL TRANSPORTURI CĂI FERATE ARAD

PLANUL DE ȘCOLARIZARE PE ANUL 2000-2001

1. Învățământ liceal zi	Electronică și automatizări	25 locuri
	Electrotehnică	25 locuri
	Telecomunicații	50 locuri
2. Învățământ profesional	Electromecanic material rulant	50 locuri
	Electronist rețele de telecomunicații	25 locuri
3. Învățământ liceal seral	Electromecanic locomotive	25 locuri

ADRESA: Piața ac. Caius Iacob nr. 1
Informații suplimentare: 212383.
(5550620)

LICITAȚIE PUBLICĂ

Dosar execuțional 208/1999, Judecătoria Ineu,
vinde la licitație publică în data de 24.07.2000, ora 12
la sediul Judecătoriei Ineu, biroul executorului judecătoresc

IMOBILELE situate în loc. Pâncota, str. A. Iancu, nr. 79
și Pâncota, str. Decebal, nr. 62,
debitoare fiind SC "NOVAC PROD" SRL Pâncota.

PREȚUL DE STRIGARE fiind de 80.000.000 lei.
Informații suplimentare la executor judecătoresc Galut Alexandru sau BCR Pâncota tel. 466228 sau 466611.
(5550626)

BANCA ROMÂNĂ PENTRU DEZVOLTARE
BRD
Vă oferă azi cardul MAESTRO
card destinat plății salariilor, acceptat în țară și străinătate, cu posibilitatea obținerii unui credit de până la 70% din salariul net

ADEVĂRUL

COTIDIAN INDEPENDENT ARAD

Anul XII, nr. 3052

Vineri, 14 iulie 2000 ● 20 pagini ● 2500 lei ● e-mail: adevarul@arad.ro

BRAT Publicație auditată în semestrul II 1999

Tiraj mediu zilnic vândut: 34.958

WEST BANK
ARAD, B-dul Revoluției nr. 88
TELEFON: 284.888; FAX: 285.202
Oferă clienților posibilitatea închirierii de casete de păstrare a valorilor

POLITICA - O TREABĂ A NAIBII DE GREA!

De două săptămâni și ceva nu poți deschide un ziar sau nu poți urmări o știre la televizor fără să nu dai peste figura de bunic a primvicelui PNL, ***omul care chiar dacă partidul său este un partid de mâna a doua, la ora actuală face și desface mai toate alianțele politice din România!***

Aș vrea să clarific un lucru din capul locului. Nu am nimic cu partidul dlui Stoica și cu atât mai puțin cu liberalismul ca doctrină, chit că el nu se mai „poartă" de mult nici în Europa și nici în afara ei. La noi, cum se știe, el a prins după Revoluție datorită, în principal, câtorva liberali care au reușit să supraviețuiască războiului și închisorilor comuniste, oameni, în general, în vârstă.

A prins în sensul că mulți români au aderat la el fără să știe prea exact cu ce se mănâncă liberalismul, ***aderența la curent fiind determinată, o spun fără intenția de a jigni pe cineva, în fond fiecare are dreptul să creadă ce vrea și în ce vrea, aderența la el, deci, fiind determinată îndeosebi de aura cu care era înconjurat acest cuvânt, aură care, în bună parte, există și continuă să atragă și astăzi.*** De altfel, în oricare cerc te-ai afla este de bon ton să zici că ești liberal sau că îmbrățișezi liberalismul, apartenența la curent fiind asemuită cu un blazon, ca ceva superior, ca ceva mai evoluat, vizavi de cineva de stânga văzut și socotit ca unul inferior, ca ceva depășit. Evident, mulți din cei care se împăunează cu un asemenea titlu nu pot să-ți enumere câteva lucruri care îi diferențiază de, să zicem, pediștii lui Petre Roman sau de țărăniștii lui Ion Diaconescu, de regulă, ei încercând să te convingă, ca și dl. Stoica într-o recentă declarație, că liberalism înseamnă, în special, ***privatizare, rezolvarea chestiunii proprietății și o politică fiscală și financiară cât mai încurajatoare.***

MIRCEA DORGOȘAN

(Continuare în pagina 5)

În timp ce spitalele strigă după bani

CASA DE ASIGURĂRI DE SĂNĂTATE S-A „ÎMBRĂCAT" ÎN MARMURĂ

Miercuri, 12 iulie a.c., Asociația medicilor de familie (AMF) din județul Arad a ieșit, pentru prima dată, în public, susținând o conferință de presă la Hotel Astoria. Întâlnirea cu presa a fost, de fapt, o întrunire ce a reunit reprezentanți ai mai multor instituții arădene: Direcția de Sănătate Publică, Poliția Sanitar Veterinară, Direcția Sanitar Veterinară, Sindicatul SANITAS, Spitalul Municipal, Colegiul Medicilor, Prefectură, Consiliul Județean, Primărie și Casa de Asigurări Sociale de Sănătate.

După cum au subliniat membrii Comitetului Executiv al AMF, „scopul acestei întruniri este, în primul rând, acela de a ne cunoaște reciproc."

Au fost punctate, la modul general, câteva probleme majore pe care le comportă reforma din domeniul sanitar, cum ar fi comodatul, contractul cadru, relația medicilor de familie cu CAS. În afară de generalități, am mai aflat că, recent, CAS Arad a cheltuit 70-80 milioane lei pentru „copertarea" instituției cu marmură, lucrare care, în opinia directorului general Gh. Domșa, a constituit o prioritate pentru sănătatea arădenilor. Asta în timp ce, spitalele se chinuie să trăiască de pe o zi pe alta, umblând după bani din poartă în poartă...

C. TRIF

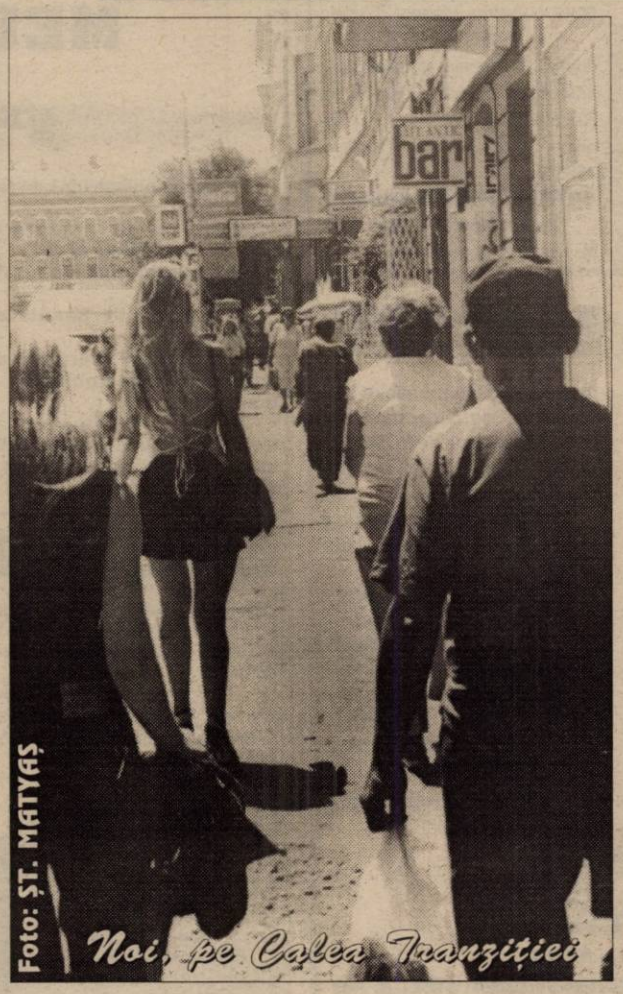

Weekend răcoros

Vremea va fi răcoroasă și, în general, instabilă. Cerul va fi mai mult noros și trecător se vor semnala averse de ploaie, însoțite de descărcări electrice și intensificări ale vântului, ce pot lua aspect de vijelie. Izolat vor fi condiții de grindină. Vântul va sufla în general moderat.

Temperaturi maxime: 21 la 26°C. Temperaturi minime: 9 la 12°C.

Aproximativ 450.000 de persoane vor primi pensiile mărite în luna iulie

Pag. 4

Guvernul a aprobat divizarea CONEL

TRICOUL ROȘU & TRAFT

Mercedes-Benz
SC AutoSchunn
Partener Autorizat Mercedes-Benz
Micălaca DN7 FN
Tel/Fax: 057/286680
057/281474
E-mail: office@auto-schunn.ro
Web: http://www.auto-schunn.ro

Pe strada, în cartierul și în localitatea ta se întâmplă multe lucruri interesante. Vrei să le cunoști, vrei să afli tot ce se petrece în jurul tău. Vrei să știi ce fac, dar mai ales ce nu fac autoritățile locale, cum te reprezintă cei pe care i-ai ales, cum sunt cheltuiți banii tăi. Vrei să fii zilnic bine și corect informat? Dorești un ziar în care să găsești răspuns la întrebările care te frământă?

ABONEAZĂ-TE LA ADEVĂRUL

■ Pentru luna august, prețul abonamentului este de numai 32.300 lei ■ Se pot face abonamente și pe trei luni, șase luni și un an ■ Abonații pot câștiga lunar 10 premii de fidelitate în valoare de o jumătate de milion de lei fiecare.

■ La sfârșitul anului, abonaților le vor fi oferite premii speciale în valoare de zeci de milioane de lei.

PENTRU ABONAȚI, ZIARUL COSTĂ DOAR 1300 LEI

PROGRAMUL TURULUI DIVIZIEI B, SERIA A II-A, EDIȚIA 2000/2001

Pag. 15

MOBIL VENEZIA
■ MOBILIER MODERN LA COMANDĂ
■ AMENAJĂRI SPAȚII COMERCIALE
■ MATERIALE IMPORT
■ CALITATE SUPERIOARĂ
STR. VIȘINULUI NR. 74
TEL: 057/224885
092/777361

ALGLASS GEAM TERMOPAN
●STICLE ORNAMENTALE COLORATE SI CURBATE
●PRELUCRARI DE SLEFUIRE, GAURIRE, FAZETARE SI SABLARE
Str. Roșiori nr.26;Tel./Fax: 289053
Str. Steagului nr.1-Sânicolaul Mic; Tel./Fax: 278833

CALENDAR

◆ Astăzi, Soarele răsare la ora 5,26 și apune la ora 21,22 minute.

◆ Au trecut 196 de zile din acest an. Au mai rămas 170 de zile până în 2001.

◆ **Praznicul zilei**: **Biserica Ortodoxă**: Sf. Ap. Achila; Sf. Mc. Just și Iraclie; **Biserica romano-catolică**: Camil de Lellis; **Biserica greco-catolică**: Sf. Ap. Acvila; Cuv. Iosif Mărturisitorul.

A venit BARZA!

La Arad: **Mal** Alexandra Antonia; **Maxim** David Manase; **Trif** Cosmina Ioana; **Benedek** Walter Tiberiu; **Sofia** Larisa Elena; **Negrilă** Iulian Octavian; **Stan** Tudor Ștefan; **Gabor** Mândra; **Lucaciu** Lavinia Alexandra; **Șerpar** Francesca Luana; **Szekereș** Norbert; **Șiclovan** Răzvan; **Chelmăgan** Alexandru; **Stoian** Paul; **Groza** Marius Ioan; **Ciurar** Elița Dorina; **Ciurar** Petronela Dorina; **Pașca** Denis; **Moise** Lenuța; **Cobârzan** Andreea Nadia.

La Chișineu Criș: **Bodonea** Alexandra.

La Ineu: **Florin** Ilieș Andrei.

HOROSCOP

Vineri, 14 iulie

BERBECUL (21.03-20.04). Noile schimbări de la locul de muncă vă favorizează nesperat de mult.

TAURUL (21.04-20.05). Veți avea ocazia să reluați un plan mai vechi și să încercați să-l materializați.

GEMENII (21.05-20.06). Aveți parte de o zi mai tulbure. Organizați-vă pentru că drumul pe care mergeți este cel bun.

RACUL (21.06-22.07). Veți fi mai nervos ca de obicei și acest lucru se va datora problemelor de la serviciu.

LEUL (23.07-22.08). Vă veți simți în întârziere față de evenimentele care vă vor lua pe nepregătite.

MOCHETA
Arad, Piața Gării
Telefon 235221
Vinde și montează mochetă la prețuri cu o reducere de
10-20%

FECIOARA (23.08-22.09). Aveți toate șansele să avansați profesional, să vă consolidați situația carierei.

BALANȚA (23.09-22.10). E o zi în care veți profita de condiții favorabile pentru a câștiga bani.

SCORPIONUL (23.10-21.11). Sunteți certăreț, impulsiv, nimeni și nimic nu vă este pe plac.

SĂGETĂTORUL (22.11-21.12). Veți avea de furcă cu instabilitatea.Veți traversa o zi plină de entuziasm și energie, în care totul vă va părea posibil.

CAPRICORNUL (22.12-19.01). Veți simți noi impulsuri și veți dori să puneți în aplicare alte afaceri.

VĂRSĂTORUL (20.01-19.02). Aveți parte de o zi în care vă puteți asuma unele riscuri pentru că planetele vă sunt alături.

PEȘTII (20.02-20.03). Aveți ocazia azi să marcați mai multe puncte în favoarea dvs., dar aveți grijă să nu vă accidentați din greșeală.

„Adevărul" vă ascultă

La telefonul dimineții, 280944, între orele 9,00-12,00

☎ **Deșeuri.** Dl. Iosif Tămaș, mai vechiul nostru colaborator din Calea Aurel Vlaicu, bloc B 1-4, ap. 4: „După 1989 s-a renunțat la colectarea deșeurilor de hârtie, lucru care a cauzat, printre altele, ridicarea gradului de poluare a atmosferei și reducerea dimensiunii ziarelor, care au devenit ușoare și gingașe. De ce se consideră că tot ce s-a făcut înainte de '89 a fost rău?"

☎ **Locuințe.** Dl. Pascalu I., în numele mai multor arădeni, s-a arătat foarte revoltat de tărăgănarea procedurilor de înscriere pentru locuințe din fondul de stat, la Primărie.

Așa cum menționam într-un material anterior, rezolvarea chestiunii a fost amânată pentru noul consiliu local. Acest consiliu există deja, deci arădenii așteaptă cu interes...

Redactor de serviciu,
A. BOROȘ

La telefonul după-amiezii, 280003, între orele 15-18

☎ **Câini răi.** Doamna Rodica Gângută, locatară a blocului de lângă cofetăria „Libelula", ne spune supărată: „Administratorul blocului, domnul Valentin Dârdală, are doi câini, care de când au pui au devenit foarte agresivi. Mai mulți vecini, inclusiv eu, am fost mușcați, ca să nu mai spun că nici persoanele care ies de la cinematograful «Dacia» nu au scăpat de colții animalelor. Nu știm ce să mai facem, suntem pur și simplu terorizați de acești câini, care nici măcar nu sunt vaccinați."

Redactor de serviciu,
C. M.

CINEMATOGRAFE

Dacia: Notting Hill (SUA); 9,30; 11,45; 14; 16,30; 19

Mureșul: Carter zis „Uraganul" (SUA) 10; 12; 14; 16,30; 19

Arta: Între viață și moarte (SUA) 15; 17; 19

Sala Mică: Anna și regele (SUA) 15,30; 18

Progresul: Afaceri necurate (SUA) 17,00

Furtună, peripeții și dragoste (SUA) 19,00

din 16 iulie: Gorila Joe (SUA) 17,00

Cu nașu' la psihiatru (SUA) 19,00.

Au plecat dintre noi!

✝ **Marcu Horațiu (1938); Stanca Floare (1925); Chiș Iuliana (1947); Dudaș Ana (1907); Julean Elena (1926).**

COMUNICAT

Asociația Foștilor Deținuți Politici Anticomuniști - Arad convoacă Adunarea Generală trimestrială a membrilor și simpatizanților săi pentru sâmbătă, 15 iulie 2000 ora 10, în sala mică a Casei de Cultură a Sindicatelor.

Comitetul de conducere

PIEȚE, TÂRGURI

Astăzi este zi de piață la Ineu, Lipova, Covăsînț, Mișca, Moneasa, Șepreuș, Șimand, Vladimirescu. Tot astăzi se organizează târguri săptămânale la Ineu, Șepreuș, Șimand.

Mâine, sâmbătă, vor avea loc târguri săptămânale la Felnac, Lipova, Pâncota, Hălmagiu și Moneasa, iar duminică, la Sântana și Vinga.

UTILITARE

FARMACIA DE SERVICIU

Farmaciile „**Sinapis**", B-dul Revoluției, nr. 88, lângă Noul Stil, telefon 282369, „**Noua Farmacie**", str. Andrei Șaguna, nr. 15, telefon 948 sunt de serviciu cu program non-stop.

URGENȚE STOMATOLOGICE ...

... asigură Cabinetul din str. Crișan (în spate la Gionelli), program non-stop. Telefon: 253794.

• În zilele de sâmbătă și duminică, urgențe stomatologice asigură și cabinetul din B-dul Revoluției nr. 62, ap. 17, între orele 9,00-19,00. Telefon: 256665.

ÎNTRERUPERI DE CURENT

Vineri: Gara CFR; Piața Gării, bl. 1, K, L, E, S, Autogara.

CAMERA JUDEȚEANĂ A MEDICILOR ARAD

Arad, B-dul Revoluției 45

PROTEST

Către,

● **Liga Sindicatelor Libere Arad**

● **Casa de Asigurări Sociale de Sănătate Arad**

● **Colegiul Județean al Medicilor Arad**

● **Direcția de Sănătate Publică - jud. Arad**

● **Camera Federativă a Medicilor din România - București**

Camera Județeană a Medicilor din Arad prin membrii săi sindicalizați, salariați ai spitalelor Județean Adulți-Pediatrie, Municipal și Obstetrică-Ginecologie „Dr. Salvator Vuia" - Arad, protestează față de bugetul insuficient, alocat, care nu permite o asistență medicală optimă (cazare, hrană, medicamente, investigații diverse, etc.), cât și o salarizare conformă cu normativele elaborate de Ministerul Sănătății; există, astfel, riscul imposibilității menținerii în stare de funcționare a unor secții, în cel mai scurt timp.

În realitate, conform informațiilor noastre, toate spitalele din județ se află în situație financiară similară, prezentând aceleași riscuri.

În vederea cuparii unor eventuale conflicte sindicale (nefavorabile, în acest moment al reformei sanitare), vă rugăm să interveniți la forurile superioare de specialitate (medicale, financiare) pentru analiză și reevaluare atât a normelor sanitare, cât și a bugetului alocat.

COMITETUL DIRECTOR,
PREȘEDINTE
Dr. Pușcașiu Mihaela

Atenție! CREȘTE DEBITUL MUREȘULUI!

În perioada 16-23 iulie 2000, datorită unor lucrări de reparație la termocentrala Minitia, urmează a fi golit lacul de acumulare al acesteia. Compania Națională Apele Române S. A. - Sistemul de gospodărire a apelor Arad, avertizează că, datorită acestui fapt, debitele pe râul Mureș vor crește brusc, ridicând nivelul apei.

Luați măsuri de avertizare a agenților economici și persoanelor fizice care desfășoară activități economice sau de zi cu zi în zona de inundabilitate a Mureșului, corespunzătoare unității dvs. administrativ-teritoriale, pentru ca aceștia să-și ia toate măsurile necesare de prevenire.

Totodată, dispuneți următoarele măsuri:

1. Interzicerea deplasării animalelor și pășunatului în zonele inundabile;

2. Stabilirea de comun acord cu organele CONEL a momentului debranșărilor posturilor de transformare care sunt în pericol de a fi inundate, pentru a elimina pericolul de electrocutare;

3. Ridicarea podurilor plutitoare și punerea lor la adăpost;

4. Monitorizarea evoluției creșterilor de debit și nivel.

Vicepreședintele
Comisiei Județene de
Apărare împotriva
Dezastrelor
Mr. Marcel Lucaciu

La Liceul V. Goldiș GREȘELI DE CALCUL

Am fost sesizați, personal, la redacție că unele medii generale la examenul de bacalaureat susținut la Gr. Șc. „Vasile Goldiș" ar fi greșit calculate.

Bunăoară, pe prima listă de rezultate, la poziția 11, am observat o diferență semnificativă. Notele obținute au fost următoarele:

- Română, oral - 8; scris - 8,05
- Engleză, oral - 8
- Istorie, scris - 7,70
- Literatura universală, scris - 7,45
- Filozofie, scris - 7,50.

Alăturat, la rubrica medie generală, era trecut 6,44. Un simplu calcul a fost de ajuns pentru a realiza media corectă. Adică, 7,78. Aceasta a fost cea mai mare diferență, în rest semnalându-se doar erori mici, câteva sutimi în plus sau în minus. La fața locului, directoarea Liceului ne-a asigurat că erorile vor fi remediate în cel mai scurt timp posibil.

A. BOROȘ

ADEVĂRUL
COTIDIAN INDEPENDENT ARAD
Editor: S.C. ADEVĂRUL S.R.L. Arad
COD FISCAL R 1681938 ● COD SICOMEX 19.604 ● CERTIFICAT J 02/1886 / 31X 1991 ● COD SIRUES 020956601 ● ISSN 1220 - 7489

Redacția și administrația: 2900 Arad, Bd. Revoluției nr. 81. Telefoane: SECRETARIAT - 281802, fax 280655, 280625; ADMINISTRAȚIE - CONTABILITATE - 281797; MICA PUBLICITATE - 210775; MAREA PUBLICITATE - 280904; CLUBUL PRESEI - 280989.

Consiliul de administrație: președinte - DOREL ZĂVOIANU, telefon 281802, 280625; vicepreședinte - MIRCEA DORGOȘAN, telefon 210776; membri: DOREL BARBU, telefon 281797; NICU COJOCARU, telefon 280904; MIRCEA CONTRAȘ, telefon 280854.

Colegiul de redacție: MIRCEA CONTRAȘ (redactor-șef); MARCEL CANCIU (șef secție foto), telefon 281701; ALEXANDRU CHEBELEU (șef secție sport), telefon 281701; NICU COJOCARU (șef secție publicitate) telefon/fax: 280904; GABRIELA GROZA (secretar general de redacție), telefon 280854; VASILE FILIP (șef secție cultură-învățământ), telefon 281855; 280003; SORIN GHILEA (șef secție tineret) telefon 281855, 280003; IOAN IERCAN (șef secție politică), telefon 280943; DORU SAVA (șef secție social-economic), telefon 281738; ȘTEFAN TABUIA (șef secție actualități), telefon 281855; 280003; DOREL ZĂVOIANU (președinte al Consiliului de administrație), telefon 281802, 280625.

Tiparul executat la S.C. MEDIAGRAF S.A. ARAD, str. Feleacului F.N., telefon 250902, fax 250920

„Adevărul" poate fi citit și pe Internet la adresa http://adevarul.arad.ro

Echipa de serviciu

IOAN TULEU
secretar de redacție.
Bianca Felea,
Ioan Leac,
Dina Rujan,
Ramona Vidulescu
– tehnoredactare computerizată.
Anca Bugariu,
Diana Duțu,
Doina Jurcă,
Aurica Telcian
– corectură.

Convocare

ANVR invită invalizii și veteranii de război **care locuiesc cu chirie în locuință de stat**, se se prezinte la sediu (Centrul Militar - fosta Casă a Armatei) cu contractul de închiriere și o declarație pe proprie răspundere a numărului membrilor de familie cu care locuiesc.

Prezentarea se va face zilnic, între orele 9,00 și 14,00.

Col. (rtg) Iuliu Corneliu Babețiu
Vicepreședinte al ANVR

Prețul aurului

Banca Națională: Pentru gramul de aur de 24 K, prețul cu ridicata - 195.481 lei, iar prețul de achiziție - 176.112 lei. Prețuri valabile ieri.

Piața neagră - Aur 14 K: cumpărare - 90.000 lei/g, vânzare - 100.000 lei/g. **Aur 18 K**: cumpărare - 120.000 lei/g, vânzare - 130.000 lei/g.

CURSUL VALUTAR*

VALORI ÎNREGISTRATE IERI, 13 IULIE 2000

Denumirea valutei	BNR	BCR		BRD		Banca Transilvania		Banca Agricolă		Bursa neagră	
		C	V	C	V	C	V	C	V	C	V
Dolar	21550	21475	21625	21350	21600	21400	21570	21300	21550	21400	21500
Marca germană	10330	10209	10595	10208	10433	10250	10500	10250	10460	10300	10400

Pleșcuța

NICI UN TITLU DE PROPRIETATE LA LEGEA 18

La nouă ani de la apariția Legii 18/1991, în localitatea Pleșcuța nici un proprietar de teren agricol n-a intrat în posesia titlului de proprietate. Aici n-a fost eliberat nici un astfel de act din cauză că la vremea respectivă nu s-a constituit comisia comunală de aplicare a legii conform normelor impuse prin lege - preciza primarul comunei, dl. Gheorghe Budea.

Pentru Legea Lupu, la Primăria Pleșcuța au fost depuse 30 de cereri, cărora urmează să li se dea curs.

T. M.

Amendă de 20 de milioane

Primăria Gurahonț a aplicat de curând o amendă de 20 de milioane lei stației Peco „Roges" SRL din localitate, pe motiv că nu avea autorizație de construcție. Primarul Ioan Gheorghe Florea preciza că 70% din lucrare e efectuată și că stația e amplasată în imediata apropiere a unei stații de asfalt care lucrează cu foc deschis, existând în orice moment pericol de explozie. Agenția de Protecție a Mediului și Grupul de Pompieri sunt instituțiile în măsură să decidă dacă stația poate sau nu funcționa.

T. M.

VOM CĂLĂTORI CU TRAMVAIUL LA PREȚ DE... TAXI

Este iminentă o nouă majorare a tarifelor la transportul în comun. „Dosarul cu propunerile de majorare se află de trei săptămâni la Oficiul Concurenței din București", ne-a declarat ieri d-na Mariana Birău, director exploatare tramvaie în cadrul Companiei de Transport Public Arad.

După primirea avizului, transportul în comun din mediul urban va crește cu 15%. Astfel, o călătorie cu tramvaiul va urca de la 2400 lei cât este în prezent la 2800 de lei. Prețul unui abonament pe o linie de tramvai se va „îmbunătăți" de la 67.500 la 78.000 de lei.

Ultima majorare a prețului biletelor și abonamentelor a avut loc în luna februarie a.c. Când va intra în vigoare noua scumpire, încet, încet, o călătorie cu tramvaiul va ajunge la nivelul unei curse făcute cu ... taximetrul.

N. O.

TREI TINERI AU FURAT... FIER VECHI

Acum riscă o pedeapsă cu închisoarea

Au fost reținuți numiții Tănăsie Alin Marian (26 ani), Gheorghe Tănăsie (34 ani) și Iordan Rezniveș (30 ani), toți din Galșa, acuzați că au pătruns prin efracție în magazia districtului de linii din Șiria de unde au sustras plăci metalice folosite la traverse. Prejudiciul a fost evaluat la 800 de mii de lei.

Probabil vă întrebați ce au făcut cei trei cu plăcile metalice. Ei bine, le-au vândut la... „fier vechi". Prejudiciul a fost recuperat de la depozitul din Ineu care a achiziționat cele 1150 de kilograme de fier. Actualmente, cei trei sunt cercetați în stare de libertate pentru furt calificat în dauna avutului public.

B. O.

La izvorul de la Mocrea curge din nou apă

La sfârșitul săptămânii trecute, la Izvorul de la Mocrea nu a mai curs strop de apă. În răstimp de trei zile Primăria Ineu - administratorul izvorului - a rezolvat avaria produsă de o țeavă care s-a fisurat. De luni, de la ora 12 izvorul este în perfectă stare de funcționare, preciza primarul Nicolae Meheleanu. Așadar, persoanele care obișnuiesc să bea apă de Mocrea, cu proprietăți terapeutice, pot să bată drumul până la izvor, fiindcă n-o fac zadarnic.

T. M.

Protecția mediului în control

Zilele acestea se efectuează analizele la apele de la stațiile de epurare din **Sebiș, Pâncota** și **Gurahonț**.

Până acum doar pe Mureș s-au găsit factori poluanți (substanțe organice și suspensii), în zona Nădlac, care au depășit limitele normale prevăzute în standardele tehnice. **„Chiar dacă nivelul de poluare nu este mare, probabil că se vor aplica amenzi și se vor lua măsuri ca poluarea provocată de stațiile de epurare să înceteze"**, ne spunea d-na Adriana Bar - purtătorul de cuvânt de la Protecția Mediului.

B. O.

IMPORTANT

COMPANIA DE TRANSPORT PUBLIC ARAD anunță următoarele:

Datorită unor lucrări de reparații la calea de rulare,

SE ÎNTRERUPE

CIRCULAȚIA AUTOVEHICULELOR PE PODUL TRAIAN ÎN PERIOADA 12-28.07.2000.

Rugăm participanții la traficul rutier să folosească rutele semnalizate și să evite staționarea în zona lucrărilor.

Drumuri noi la Șiria, Cărand, Horia și Moneasa

Pe luna iulie s-au alocat 94 de milioane de lei din bugetul local pentru executarea unor lucrări de întreținere și de canalizare a drumurilor județene.

Urmează ca tot în această lună să se înceapă lucrările la drumurile județene din **Horia, Șiria, Moneasa** și **Cărand. „Sperăm să fie un an mai bun, să reușim să executăm cât mai multe lucrări..."**, ne spunea administratorul general al societății comerciale de Construcții Rutiere, **Nicolae Popovici.**

B. O.

Aproximativ 450.000 de persoane vor primi pensiile mărite în luna iulie

Aproximativ 450.000 de persoane, pensionate între anii 1985-1989, vor primi pensiile mărite în luna iulie, ca urmare a recorelării pensiilor din sistemul asigurărilor sociale de stat, cea mai substanțială majorare fiind de aproximativ 700.000 de lei, a declarat, joi, pentru MEDIAFAX, Petre Ciotloș, directorul Oficiului Central de Plată a Pensiilor (OCPP).

Din cei 450.000 de pensionari care vor beneficia de recorelare în această lună, cei mai mulți, respectiv 230.000, vor primi pensiile mărite cu sume cuprinse între 100.000 și 200.000 de lei, 124.000 de persoane vor primi pensii mărite cu sume între 200.000 și 300.000 de lei, alte 16.800 vor primi majorări cuprinse între 300.000 și 400.000 de lei, 1.236 de persoane vor primi pensii majorate cu sume cuprinse între 400.000 și 500.000 de lei, 35 de persoane vor primi pensii mai mari cu 500.000-600.000 de lei, iar în cazul unei singure persoane majorarea va fi de aproape 700.000 de lei.

Petre Ciotloș a mai declarat că, pentru luna iulie, efortul financiar suplimentar necesar recorelării pensiilor este de 74,7 miliarde de lei, iar suma necesară în această lună achitării integrale a pensiilor este de aproape 4.000 de miliarde de lei. În luna mai, efortul financiar suplimentar recorelării pensiilor a fost de 84 de miliarde de lei, iar în iunie de peste 63 de miliarde de lei. Din numărul total al pensionarilor care au beneficiat de recorelare în lunile mai și iunie, un sfert, respectiv 550.000 de persoane, au pensii mai mari de 1. 250.000 de lei.

Guvernul a aprobat divizarea CONEL

Guvernul a decis, joi, divizarea CONEL în patru societăți: Transelectrica, Termo-electrica, Hidroelectrica și Electrica.

În termen de 45 de zile de la data intrării în vigoare a hotărîrii Guvernului, societățile comerciale înființate vor încheia un protocol privind drepturile și obligațiile fostei companii CONEL, în vederea preluării acestora.

Transelectrica SA, cu un capital social de 4.959 miliarde lei, se va ocupa cu transportul energiei electrice, cu activitatea de dispecer, cu organizarea și administrarea pieței de energie electrică, va asigura exploatarea și dezvoltarea sistemului de transport, telecomunicații, tehnologii informatice și va asigura efectuarea unor schimburi de energie electrică cu parteneri externi, în vederea evitării unor dezechilibre de producție și consum. Transelectrica are în componență o filială cu personalitate juridică - Societatea Comercială Operatorul Pieței de Energie Electrică OPCOM SA -, opt sucursale de transport fără personalitate juridică și o sucursală de formare și perfecționare a personalului. Termoelectrica, cu un capital social de 24.612 miliarde lei, este producător și furnizor de energie electrică și are în componență 20 de sucursale fără personalitate juridică.

Hidroelectrica, cu un capital social de 34.855 miliarde lei, este producător și furnizor de energie electrică și are în componență 10 sucursale fără personalitate juridică.

Electrica, cu un capital social de 27.760 miliarde lei, este distribuitor și furnizor de energie electrică și are în componență 36 de sucursale fără personalitate juridică.

Spitalul de Oftalmologie din Arad a intrat în carantină

Spitalul de Oftalmologie din Arad a intrat, joi, în carantină din cauza unei epidemii de conjunctivită.

Un număr de 14 persoane au fost infestate de la un bolnav internat în spital. Printre acestea se numără și cei doi doctori ai instituției și un asistent, care au contractat boala în urma vizitelor zilnice în saloane. Bolnavii aflați în stare gravă sînt tratați în spital, iar cei cu forme ușoare de conjunctivită beneficiază de tratament la domiciliu.

Medicii au spus că, la baza conjunctivitei virale stă mizeria și recomandă tratamentul cu antibiotice. Mai mult, ei avertizează că există pericolul declanșării unei epidemii de conjunctivită de apă, întrucît primele cazuri au fost deja semnalate la copii. Pentru evitarea epidemiei, specialiștii recomandă evitarea băilor în lacuri sau bazine cu apă murdară.

Modificări la contractul privind asistența medicală

Guvernul a aprobat în ședința de joi o hotărîre pentru modificarea contractului-cadru privind condițiile acordării asistenței medicale în cadrul sistemului asigurărilor sociale de sănătate pentru anul 2000, aprobat prin HG nr.399/2000.

Potrivit actului normativ, asistența medicală de specialitate în ambulatoriu se acordă de medicii de specialitate acreditați și de alt personal acreditat, în cabinete medicale și unități sanitare autorizate sau/și acreditate potrivit dispozițiilor legale în vigoare.

În anul 2000, casele de asigurări de sănătate încheie contracte pentru furnizarea de servicii medicale stomatologice cu cabinetele medicale organizate conform Ordonanței nr.124/1998, cu spitalele care au organizat cabinete medicale stomatologice, precum și cu persoanele juridice care au organizate ambulatorii de stomatologie în care se desfășoară și activitate de învățămînt.

Asigurații au dreptul la servicii medicale de reabilitare a sănătății - recuperare, medicină fizică și/sau asistență balneoclimaterică - în unități medicale de specialitate, respectiv spitale de recuperare, secții de recuperare din spitale, sanatorii balneare cu secții de recuperare pentru adulți și copii, unități ambulatorii de recuperare/reabilitare din stațiuni balneoclimaterice și cabinete medicale de specialitate.

Potrivit notei de fundamentare, promovarea acestei hotărîri a fost impusă, în principal, de necesitatea reglementării problemei asistenței medicale de specialitate în ambulatoriu, precum și de faptul că menținerea dispozițiilor aflate în vigoare pînă în prezent echivala cu obligativitatea reorganizării unităților într-un timp extrem de scurt, lucru imposibil de realizat, cu consecințe negative asupra sistemului și, în final, cu implicații dezastruoase asupra calității actului medical.

În acest sens, s-a impus modificării HG nr.399/2000, în sensul includerii și a celorlalte unități sanitare ca furnizori de servicii medicale, care intră în relații contractuale cu casele de asigurări de sănătate.

Convocare

U.L.A.L. Arad, str. Lucian Blaga nr. 23, convoacă pe toți președinții și administratorii asociațiilor de proprietari care fac parte din UNIUNE, au cotizația achitată la zi și legitimațiile avizate, să se prezinte la ședința de lucru din 14 iulie 2000, orele 16, la Casa de cultură a sindicatelor, unde se vor discuta modul în care a fost negociat contractul pentru furnizarea energiei termice cu ARTERMUL, precum și alte probleme legate de activitatea asociațiilor de proprietari.

PNR Arad dă „raportul" la Consiliul Național

Astăzi, la București, se desfășoară lucrările Consiliului Național al PNR. Pe ordinea de zi: întrunirea Biroului Politic; lucrările propriu-zise și o conferință de presă. Vor fi analizate rezultatele PNR la alegerile locale și vor fi discutate măsurile necesare pentru pregătirea alegerilor generale și prezidențiale. Nu va lipsi capitolul „diverse."

Delegația arădeană la Consiliu a organizat ieri, la sediul organizației județene, o conferință de presă. Președintele Gelu Zoica, prim-vicepreședintele Constantin Buzatu și vicepreședintele Marius Ioniță s-au referit la întâlnirea cu aleșii PNR în consiliile locale, în cadrul căreia au fost discutate problemele cu care aceștia se confruntă. Pentru unele dintre ele s-au găsit soluții. Spre exemplu, cu ajutorul unor membri ai PNR vor fi asigurate utilaje pentru repararea unor străzi din Semlac. ● Ocuparea forței de muncă, o altă problemă delicată, este de asemenea, în atenția PNR. Acesta, prin intermediul unor membri, are deja în județ 14 puncte de lucru, care asigură slujbe pentru circa 300 de oameni. În vederea deschiderii altora, consilierii PNR din județ au promis ferm că vor pune la dispoziție spațiile necesare. ● Președintele Gelu Zoica a punctat din sinteza conferinței de presă din data de 12 iulie, de la București: **„Noi urmărim nu să ne aliem împotriva cuiva, ci să reușim, alături de altă formațiune sau formațiuni, să putem determina schimbarea în bine a României."** Remarca a fost făcută în urma întâlnirii lui Virgil Măgureanu cu Ion Iliescu, aceasta reprezentând începutul unui dialog. Există toate șansele ca PDSR, care este **„un partid puternic"** și PNR care **„poate lega punți politice"** să aibă un rol determinant în viitoarea guvernare. ● S-a apreciat că discuțiile cu PUNR „evoluează în bine", însă se așteaptă „o clarificare" din partea acestui partid.

SIMION TODOCA

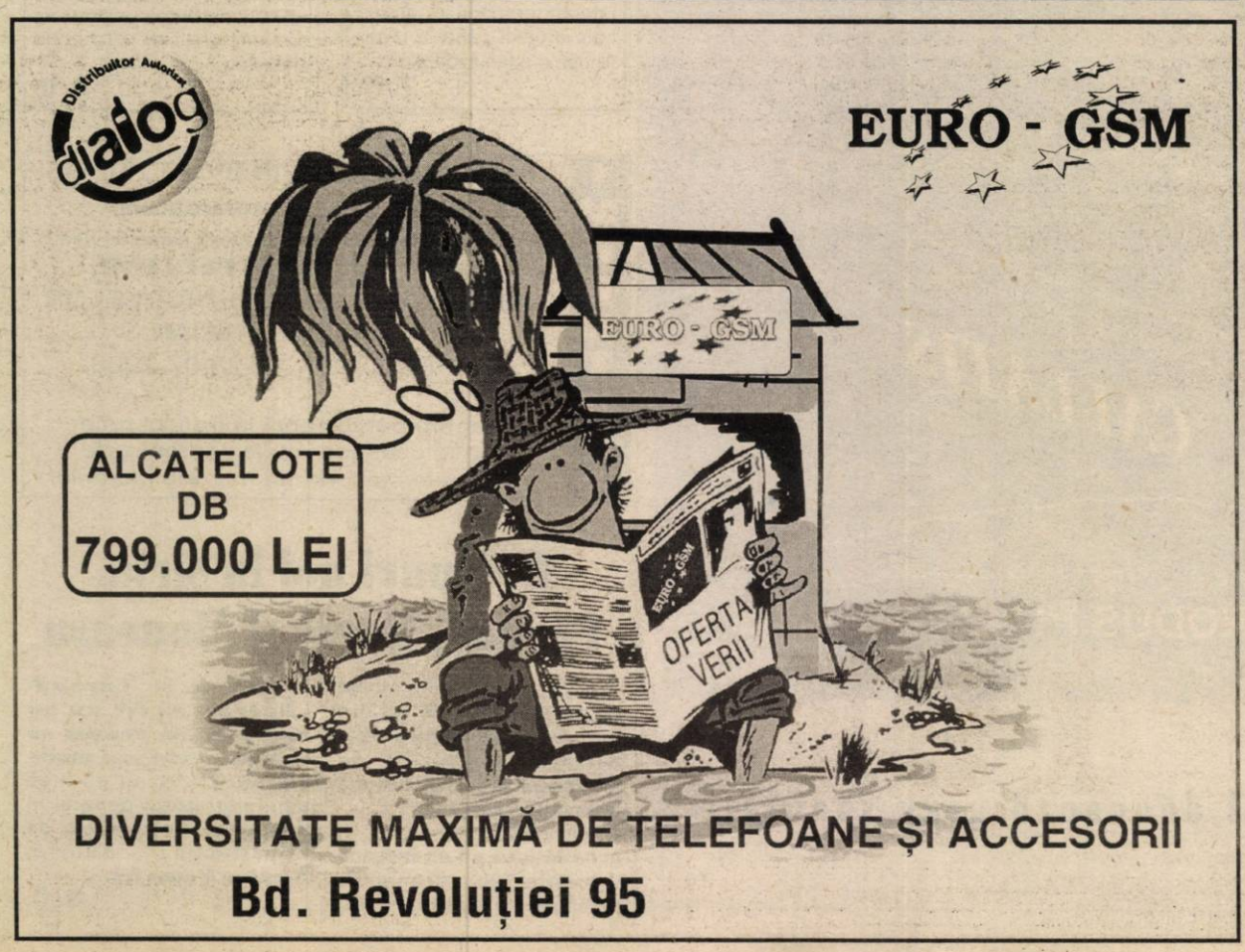

LEONI
Wire · Cable · Wiring Systems

LEONI WIRING SYSTEMS ARAD

Address: Arad, 105-107 Poetului street
Tel: 0040-57-275111
Fax: 0040-57-275115

LEONI WIRING SYSTEMS ARAD este producător și furnizor de componente și echipament pentru industria de automobile.

În prezent, dorim să angajăm personal pentru următoarele poziții:

INGINERI

Responsabilități:
- Să se asigure că toate informațiile privind producția sunt corect structurate și monitorizate
- Să asigure compatibilitatea cu regulamentele/procedurile companiei, clienților, furnizorilor
- Responsabil de documentația privind procesul tehnologic, concesiunile și planurile de control
- Să asigure permanenta întreținere a echipamentelor tehnologice de fabricare
- Să asigure monitorizarea unităților electrice de testare
- Furnizează asistență tehnică zilnic, inclusiv rezolvarea problemelor ce survin în secții, în relația cu clienții, furnizorii precum și alte funcții ale companiei.

Experiența și pregătirea necesare:
- experiență anterioară într-o activitate productivă, preferabil în domeniul electric
- flexibilitate și implementarea cu succes a schimbării într-un mediu de producție
- să aibă inițiativă și să fie puternic motivat
- absolvent studii tehnice superioare
- cunoștințe de limba engleză, scris și vorbit
- bune cunoștințe de operare PC

PLANIFICATOR (MATERIALE)

Responsabilități:
- Să se asigure că materialele sunt disponibile pentru realizarea planului de producție
- Menținerea legăturii cu UK pentru a se asigura că lipsurile de materiale sunt identificate și expediate

Experiența și pregătirea necesare:
- experiență anterioară, preferabil într-o activitate productivă
- să aibă inițiativă și să fie puternic motivat
- absolvent studii medii
- cunoștințe de limba engleză, scris și vorbit
- cunoștințe de operare PC - preferabil baze de date sau sisteme de producție
- să aibă bune abilități numerice și de comunicare

Vă rugăm completați un formular pentru angajare și să atașați o fotografie și o scrisoare de recomandare la sediul nostru din str. Poetului nr. 105-107.

Aceste posturi reprezintă o posibilitate de a vă alătura unei importante companii multinaționale și oferă excelente oportunități în carieră.

Data limită de depunere a candiaturilor pentru aceste posturi este **vineri, 4 august 2000.**

(1515515)

CEAUȘESCU, ILIESCU, CONSTANTINESCU

O altă față a conducătorului providențial și salvator îi privește chiar pe liderii care se erijează într-o asemenea postură. Cauza unei astfel de atitudini rezidă tot în trecutul glorios când un prim-secretar de județ putea tăia și spânzura în domeniul său de definiție, iar cel care mergea cu jalba în protap era aproape sigur că i se poate face dreptate. Evident, depindea și de jalbă, pentru că nu te puteai duce la prim-secretarul județului cu orice plângere. Oricum, primul secretar avea destule puteri pe plan local ca să rezolve unele probleme.

Dacă ridicăm ștacheta la nivelul de președinte de republică, vom constata că președinții pe care i-am avut (Iliescu și Constantinescu) nu ies prea mult din schema conducătorului rămasă moștenire de la Ceaușescu.

Ion Iliescu, chiar dacă prerogativele prezidențiale nu-i permiteau, s-a amestecat în toate problemele țării. A condus din umbră sau pe față guvernul. N. Văcăroiu nu făcea nici o mișcare fără să dea extemporal la Cotroceni. Programul PDSR a fost, în litera lui, un program destul de liberal. Ion Iliescu a tras cât a putut de program și l-a trecut pe linie socialistă. Văcăroiu și ceilalți, n-au crâcnit. Kondukătorul trebuia ascultat. Și a fost. Cu grave consecințe pentru țară. Năstase, care ar fi putut fi o alternativă (și poate și acum să fie) modernă și realistă pentru PDSR nu are curajul să ia frâiele în mână. Cauzele sunt multiple, nu le discutăm acum.

Emil Constantinescu, când a venit la conducerea țării, în virtutea aceluiași sindrom al conducătorului atotputernic, atotștiutor și ultrapotent, și-a luat tot felul de angajamente - unele imposibile - că va face și va drege pentru țară. Și-a depășit adeseori prerogativele prezidențiale și adeseori a clacat în acțiunile sale. Emil Constantinescu a uitat că el nu poate fi Ceaușescu. Acesta din urmă a avut la dispoziția sa tot ce mișcă-n țara asta și și-a putut permite să facă orice, să inițieze orice și să rezolve orice.

Ion Iliescu și Emil Constantinescu, în cotloanele ascunse ale minții lor, s-au crezut asemeni lui Ceaușescu, în privința puterii, dar nu au fost și nu sunt. De aceea, au clacat în încercările lor de a se impune. Și asta s-a întâmplat mai ales cu Constantinescu, care și-a stabilit niște obiective care îi depășeau cu mult slabele mijloace.

Ca să nu mai spun că, în virtutea exemplului ceaușist, care la un moment dat era mediator în multe cauze internaționale serioase, Emil Constantinescu încearcă să se erijeze în lider regional. Și nu este, dar lui îi place să creadă acest lucru.

După zece ani de la dispariție, fantoma lui Ceaușescu e prezentă printre noi și încă ne mai dirijează mentalitățile în spiritul a ceea ce a fost **„epoca de aur”**. Și asta de la vlădică la opincă. Încă suntem marcați de zecile de ani de educație comunistă.

Din păcate, după cum evoluează lucrurile pe eșichierul politic românesc, la conducerea țării s-ar putea să ajungă personalitățile cele mai marcate de ideologia comunistă, în frunte cu Ion Iliescu.

Lumea veche nu vrea să lase loc lumii noi. Și mă gândesc atât la oameni, dar mai ales la idei.

În aceste succinte considerații am încercat să-i apropii pe cei trei doar din punctul de vedere al modului cum este privită puterea. Pentru că, altfel, dacă Ion Iliescu se apropie destul de Ceaușescu prin faptul că împărtășesc aproape aceeași doctrină, cu nuanțele de rigoare, E. Constantinescu nu poate fi asimilat unui conducător de tip socialist. Cert este încă că sindromul conducătorului atotputernic, al cărui tip a fost Ceaușescu a lăsat destule urme în gândirea și acțiunea celor doi președinți postrevoluționari.

Ei uită însă că nu au puterea pe care a avut-o Ceaușescu.

I. IERCAN

AM OBȚINUT VOTURI ÎN FIECARE LOCALITATE

- Interviu cu d-na Cornelia Ardelean, președinte PUR Arad -

– Filiala arădeană a Partidului Umanist din România a devenit „operațională” din ianuarie 1999, deci putem spune că este o organizație nouă ...

– Putem spune și așa, cu toate că existăm ca organizație din martie 1996. Totuși, în ceea ce privește amenajarea noului sediu, acest lucru s-a petrecut abia în ianuarie 1999...

– Iar în iunie 2000 au avut loc alegerile locale. Cum apreciați rezultatele acestora?

– Spre surprinderea multora, care ar considera că trebuie să fim nemulțumiți, eu apreciez ca fiind pozitive rezultatele obținute de noi: ne-am clasificat imediat după PNR, PUNR și FER, dar înaintea ANCD, UFD, PS și PSDR. Mai mult, organizația noastră s-a structurat destul de bine în teritoriu. Astăzi avem 45 de organizații locale, am obținut 3953 de voturi pentru consilierii județeni, cu doar 188 de voturi sub pragul electoral care ne-ar fi permis intrarea în Consiliul Județean.

– Ați analizat rezultatele obținute la nivelul conducerii PUR Arad?

– Da! Într-o ședință lărgită a Consiliului Județean am dezbătut rezultatele obținute și, pornind de la acestea, am creionat strategia de urmat pentru alegerile generale. Am avut și rezultate deosebite în județ, la Beliu (23% și trei consilieri), la Pâncota (6% și doi consilieri), Zimandul Nou (9% și doi consilieri), la Archiș, Conop, Gurahonț, Seleuș, Șeitin și Șofronea, unde am obținut câte un consilier. Revenind la întrebarea d-voastră, conducerea PUR Arad a considerat că, deși rezultatele nu sunt la nivelul așteptărilor noastre, ne declarăm totuși mulțumiți.

– Vă reproșați ceva?

– Pornind de la ideea că întotdeauna se pot obține rezultate mai bune, bineînțeles că există și reproșuri pe care ni le asumăm. Spre exemplu, candidatul nostru pentru Primăria Aradului, din exces de conștiinciozitate a stat la Primărie până în ultima zi, în timp ce contracandidații săi și-au luat concedii și au putut să-și facă nestingheriți campanie electorală. Îmi reproșez și mie excesul de modestie, care a fost interpretat ca lipsă de combativitate și putere de muncă, ceea ce nu este adevărat. Pot să muncesc și să dau rezultate chiar mai mult decât un bărbat. În această campanie am câștigat experiență ca om politic și am învățat că a fi om politic înseamnă uneori o altă conduită.

– Aveți și „zone negre” în județul Arad?

– Nu. În toate localitățile am avut voturi ceea ce înseamnă că am fost recepționați ca partid, chiar dacă nu la nivelul așteptărilor noastre. În legătură cu aceasta, aș vrea să amintesc meritul d-lui Ștefan Pascu, candidatul nostru pentru Consiliul Județean.

– La nivel național?

– Pe țară, ne-am clasat în prima jumătate în ceea ce privește rezultatele obținute de filialele PUR.

DORU SINACI
Foto: ȘT. MATYAȘ

Prin telefon, de la București, cu vicepreședintele ApR, Emil Putin

STOLOJAN A TĂIAT NODUL GORDIAN

Marea problemă a întâlnirii dintre ApR și PNL în vederea alianței (sau a fuziunii) o constituia condiția pe care liberalii, prin V. Stoica (obligat de gruparea adversă din partid), o puneau aeriștilor: T. Stolojan să fie candidat la președinție în competiție cu T. Meleșcanu.

Rezolvarea - momentană - a acestui conflict de interese, ne declară d-l Emil Putin, a fost găsită de T. Stolojan. Acesta a declarat că T. Meleșcanu ar fi un președinte mai bun decât el, drept urmare competiția dintre cei doi nu-și mai are rostul. Ar rămâne, așadar, ca T. Stolojan să facă cuplu cu Meleșcanu: acesta din urmă - președinte, iar T. Stolojan - ca premier.

Soluția găsită de T. Stolojan relansează dialogul dintre ApR și PNL și se pare că - exceptându-i pe seniorii liberali și grupul lui Patriciu - nimic nu ar mai sta în calea alianței dintre ApR și PNL.

I. IERCAN

POLITICA - O TREABĂ A NAIBII DE GREA!

☛ (Urmare din pagina 1)

Lăsând la o parte faptul că cele trei obiective de mai sus nu s-au prea văzut în actuala guvernare care, în parte, este și liberală, trebuie să subliniem că ele se regăsesc aproape identic și în programele PD-ului, ale PNȚCD-ului, ale UFD-ului, ale ANCD-ului lui Victor Ciorbea, ale UDMR-ului și încă în programul a vreo patru sau cinci partidulețe de care îmi aduc aminte, bașca programul PDSR-ului, partid pe care, culmea, înaintea alegerilor locale dl. Stoica îl acuza că a „copiat” programul PNL furând „fără rușine” unele idei liberale între care și cele trei mai sus amintite!

Ce-aș vrea să spun cu aceasta? Că așa-zisele principii liberale nu sunt deloc și de mult doar proprietatea unui singur partid, în cazul de față a PNL-ului, ele găsindu-se într-o formă sau alta în programele tuturor partidelor, pentru simplul motiv că o societate modernă nu poate fi concepută fără elemente ca privatizarea, rezolvarea proprietății sau încurajarea fiscală a întreprinzătorilor privați.

Revenind la agitația - dirijată și abil întreținută din aceste zile - compatibilă cu cea din jurul intrării României în NATO!și la cele o mie și una de combinații politice care se fac în jurul PNL-ului, dl. Valeriu Stoica a recunoscut sincer în mesajul către liberali apărut în ziarul „Adevărul” de București, de mai acum două zile, câteva lucruri. 1. Că **Partidul Național Liberal nu are aproape nici un viitor dacă intenționează să meargă singur la alegerile din toamnă. 2. Că și în alianță cu PNȚCD el are șanse extrem de reduse de a obține ceva mai substanțial în Parlament. 3. Că partidul are nevoie de o personalitate foarte puternică care să aducă voturi și simpatizanți pentru partid, acest om providențial numindu-se Theodor Stolojan. Și 4. Că PNL se poate combina cel mai bine cu ApR, datorită nu atât de trâmbițatelor, vezi Doamne, apropieri doctrinare care așa după cum spuneam mai pot fi găsite la încă vreo 8 sau 9 partide, ci datorită faptului că amândouă sunt partide cam de același calibru politic, oricare partid preferând, din motive lesne de înțeles, combinația cu partide similare ca talie politică decât cu PDSR-ul unde cele 8 procente ale PNL-ului se „pierd” total.**

De aici, curtea asiduă, **ca și când ar fi ultima fată mare din România,** pe care PNL-ul o face lui Theodor Stolojan, dl. Valeriu Stoica intuind foarte bine impactul foarte mare pe care-l va avea alăturarea lui Stolo la PNL în viitoarea campanie electorală. După cum se cunoaște, astăzi Consiliul Național Liberal va decide ce și cum: va prefera varianta PNL-CDR-Emil Constantinescu sau PNL-ApR-Theodor Stolojan.

Oricum, indiferent cum se va hotărî, un lucru este limpede: **Valeriu Stoica este la ora actuală de departe, cel mai abil politician din România, el surclasându-i, prin diplomația cu care știe să-i învârtă pe degete, pe toți politicienii, începând cu Teodor Meleșcanu și terminând cu Petre Roman inclusiv pe „prea fericitul” Ion Iliescu care în loc să tragă și el sforile luptând pentru impunerea unor alianțe avantajoase stă și moțăie pe cele 45 de procente cu care-i tot zgândără orgoliul mai toate sondajele de opinie, uitând că cele mai bune și cele mai de crezut sondaje sunt alegerile!**

Or, alegerile trecute și în special ceea ce a urmat după ele, când PDSR-ul din Arad a rămas cu buzele umflate chiar dacă a câștigat alegerile, arată fără echivoc că **politica este o treabă a naibii de grea pe care nu toți cei ce cochetează cu ea se pricep s-o facă!**

Inspecția în Construcții a acordat amenzi de 276 milioane lei

În cadrul conferinței de presă de ieri, organizată de Inspecția de Stat în Construcții, Lucrări Publice, Urbanistice și Amenajarea Teritoriului - Arad, dl. Danciu Zamfir, inspector-șef adjunct, a prezentat activitatea instituției în semestrul I 2000 și execuția lucrărilor din programele periodice ale MLPAT. În conformitate cu prevederile art. 20 din Legea nr. 10/1995, Inspecția în Construcții exercită controlul statului cu privire la aplicarea unitară a prevederilor legale în domeniul calității construcțiilor, iar în conformitate cu prevederile art. 24, alin. 3 din Legea nr. 50/1991 republicată, exercită controlul statului în amenajarea teritoriului, urbanism și autorizarea executării construcțiilor. În trimestrele I și II au fost efectuate un total de 738 de controale pe diferite segmente: proiectare, stații de betoane, disciplina în urbanism, stare tehnică a monumentelor, laboratoare, calitatea construcțiilor etc.

În urma controalelor s-au constatat 1.008 deficiente și s-au dispus 1.058 de măsuri, din care: lucrări oprite - 16; refaceri lucrări - 29, consolidări - 9.

De asemenea, s-au acordat amenzi contravenționale în valoare de 276,6 milioane lei, din care: în domeniul disciplinei în urbanism - 273 milioane, iar în domeniul calității construcțiilor - 3,6 milioane lei.

Privitor la execuția lucrărilor din programele prioritare ale MLPAT, acestea sunt: pietruiri de drumuri comunale, alimentări cu apă la sate și blocuri de locuințe.

Până în luna februarie au fost finalizate lucrările la drumuri comunale pe o lungime de 29,65 km, iar la alimentările cu apă au fost montate conducte în lungime totală de 52,85 km. Au fost terminate lucrările în Apateu, Birchiș, Ghioroc, Peregu Mic, Șeitin și Șofronea.

SORINA AMBRUȘ

Taxi Arad 61

TUPEU DE... ȘEF

Ca și cum nu ar fi ajuns încurcăturile și reclamațiile provocate de taximetriștii particulari, iată că și taximetriștii afiliați firmelor dau bătăi de cap clienților. Cazul doamnei B.G., domiciliată în Arad, strada Turdei este cât se poate de relevant.

Dumneaei a solicitat o mașină a firmei Taxi Arad, miercuri seara, la ora 22,30. Traseul - strada Turdei 32, pentru Calea Romanilor. Dispecera de serviciu a anunțat clienta că indicativul 61 va sosi în 2-3 minute. După zece minute de așteptare, d-na B.G. a sunat din nou, iar dispecera a făcut timp de 2-3 minute, încercări disperate de a localiza taximetristul Arad - 61. Acesta s-a prezentat pe str. Turdei după circa 20 de minute (!), fără a binevoi măcar să-și ceară scuze pentru întârziere. Clienta, firește, i-a spus, că nu mai are nevoie de servciile sale. La care, taximetristul (pare-se, chiar șeful firmei!) a început o serie de injurii și amenințări care nu ar fi făcut cinste nici măcar unui birjar.

Am consemnat faptul ca atare, cu regretul că nici măcar firmele (care se pretind) serioase nu știu - sau nu vor - să respecte clientul. La urma - urmei, cel care vă plătește, domnilor.

A. BOROȘ

Din această lună

Modificări de taxe vamale

Prin Hotărârea de Guvern 547/30.06.2000 se modifică și completează prevederile H.G. 479/16.06.1999 privind măsurile aplicate la importul de produse de carne de porc și pasăre, organe de porc și pasăre și de preparate din carne de porc și pasăre. Astfel, din această lună se vor suspenda temporar concesiile la importurile de porci vii, carne de porc și unele sortimente de carne de pasăre și preparate din carne de porc originare din Ungaria.

„Respectiva hotărâre de guvern stabilește un contingent tarifar de 800 de tone la importul de porci vii din Ungaria. Același act normativ stabilește ca realizarea operațiunilor de import al acestor produse să se facă doar în baza unor licențe automate", spune Mihaela Moț, purtătoarea de cuvânt a Direcției Regionale Vamale Arad.

De asemenea, O.U.G. 124/30.06.2000 modifică taxele vamale aplicate în România la importul anumitor produse agricole originare din statele UE.

A. BUGARIU

Sub semnul înfrățirii

Din 1990 comuna Șiria este înfrățită cu localitatea Bougnois din Franța. Colaborarea între cele două localități a început încă din 1982, când ansamblul folcloric din Șiria a susținut primul său spectacol în Franța.

După Revoluție, întâlnirile au continuat. În 1998, o delegație a Primăriei Șiria a participat la un schimb de experiență în Bougnois, având ca temă administrația publică locală. Anul acesta, o delegație franceză formată din patru persoane a petrecut o săptămână la Șiria, într-un schimb cultural.

Au fost inițiate și două proiecte care urmează a fi finalizate în acest an: modernizarea școlilor din Galșa și Mâsca. De asemenea, asociația sportivă a fost dotată cu echipamentul necesar, iar primăria cu un xerox.

O altă colaborare fructuoasă are comuna Șiria cu localitatea Otlaca Pustă din Ungaria, edilii locali întâlnindu-se chiar și de două ori pe lună. „Otlaca Pustă are o populație de origine română în proporție de 70%. Din nefericire, doar cei vârstnici mai știu românește. Colaborarae noastră este mai mult pe linie culturală, atât ei, cât și noi participând la evenimentele mai importante din viața celor două localități", ne spunea primarul Șiriei, Ioan Dorin Gurban.

SORINA AMBRUȘ

În procesul prin care cere restituirea Castelului de la Săvârșin

TRIBUNALUL ARAD AR PUTEA DA SOLUȚIA LUNA VIITOARE

● ***Regele Mihai I merge pe mâna unui avocat arădean***

Așa cum era de așteptat, la termenul de ieri, al procesului prin care Mihai I, ex-regele României, revendică la Tribunalul Arad Castelul de la Săvârșin, Regia Autonomă Administrarea Patrimoniului Protocolului de Stat (R.A.A.P.P.S.) a formulat obiecțiuni la expertiza tehnică în construcții și la cea contabilă efectuată la castel. Din expertiza depusă la dosar, la termenul trecut de către avocații regelui, reiese că investițiile efectuate la castelul din Săvârșin s-ar cifra la suma de 313 milioane lei. Sumă cu care R.A.A.P.P.S. nu este de acord, solicitând prin cererea reconvențională peste 900 de milioane de lei. În această sumă sunt incluse, pe lângă cheltuielile de investiții, și cheltuielile făcute cu conservarea și întreținerea castelului.

Instanța a fixat un nou termen de judecată pentru data de 2 august, când va fi pus în discuție răspunsul experților. La termenul de ieri au fost prezente două juriste de la R.A.A.P.P.S., iar regele Mihai I a fost reprezentat doar de avocatul arădean Alin Gherga.

Dacă nu apar intervenții neașteptate în proces, instanța arădeană ar putea pronunța soluția în cursul lunii august a acestui an.

FLORIN TRUȚ

Distrugeri

• **Codrea Vasile**, din Șimand, este cercetat pentru săvârșirea infracțiunii de distrugere. În data de 12.07.a.c., Codrea a lăsat 150 de oi pe o cultură de porumb aparținând S.C. AGROSEM din localitate.

• De asemenea, **Danciuc Valerica**, din Șimand, în data de 12.07.a.c., a lăsat 15 porci în cultura de soia a lui Haraș Gheorghe.

• Tot pentru distrugere este cercetat și **Truț Petru**, din Șimand, care a distrus cultura de porumb aparținând S.C. JACKSON SRL, lăsând să păsuneze pe aceasta un număr de 7 vaci.

ADEVĂRUL ȘI KO-DAC, ÎNTRE PRIMII ȘI LA CARICATURA DE PRESĂ

Orice ziar care se respectă acordă importanța cuvenită și caricaturii. Forța, concizia, aciditatea caricaturii publicistice converg spre deziderateleprese indepen-dente. La Brăila, a fost organizată a doua ediție a Salonului caricaturii de presă. Timp de două săptămâni, 30 de caricaturiști, de la tot atâtea cotidiane sau săptămânale și-au expus lucrările la această manifestare. Dintre participanți nu a lipsit nici ziarul „Adevărul" Arad, reprezentat de caricaturistul nostru, Saszet Endre. Acesta - cunoscut de dumneavoastră sub semnătura KO-DAC - a expus 10 lucrări, care de altfel au apărut, în cursul acestui an și în cotidianul nostru.

Modest și mai puțin vorbăreț, Endre lasă faptele să grăiască. Iată una din lucrările „comise", care a putut fi văzută și la Brăila, alături de caricaturi ale lui Mardale, Barbu, PIM, Topan.

G. C.

Proiect pentru hală expozițională

C.C.I.A. Arad a lansat tema de proiect pentru realizarea obiectivului „Târgul Internațional Arad". Ofertele se găsesc la sediul instituției, iar selecția proiectului va fi făcută în decurs de câteva săptămâni. „Până în septembrie vom alege și constructorul și vrem ca lucrările propriu-zise să-nceapă în acest an", a spus Nicolae Băcanu, președintele C.C.I.A.

Hala expozițională va fi situată în parcul industrial Arad. Pentru o primă fază se va realiza o construcție de 2500 metri pătrați, cu o suprafață expozițională de 1500 metri pătrați.

G. C.

La Covăsânț

Se împarte pădurea comunală

La Covăsânț este în plină desfășurare împărțirea pădurii comunale, după prevederile Legii Lupu. Pădurea se întinde pe 2.000 de ha în zona Târnova, Agriș - și până pe Valea Cladovei. Mai există, de asemenea, pădurea particularilor care a aparținut baronului maghiar Bohuș care se întinde pe 200 de ha. Până în prezent n-au apărut moștenitorii care să revendice terenul, dar Primăria din localitate a primit semnale cum că ar exista descendenți ai baronului care intenționează să solicite pădurea.

S. AMBRUȘ

Pe șosele

Acționând pentru depistarea conducătorilor auto certați cu legea, polițiștii de la circulație au reținut cinci certificate de înmatriculare pentru defecțiuni tehnice, au aplicat 151 amenzi, în valoare de 12.950.000 lei și au ridicat în vederea suspendării șase permise de conducere. Unul dintre acestea, pentru conducere sub influența băuturilor alcoolice. Este cazul lui **Bătrâna Dorel**, de 40 ani, din Arad, cu autoturismul 5-DJ-7485.

Bacalaureat 2000

După contestații, încă 5 admiși

În urma contestațiilor la examenul de bacalaureat, procentul de promovabilitate a crescut de la 83,24% la **83,39%**. Din cele 73 de contestații care au ajuns la Comisia județeană, 29 au înregistrat modificări de notă. Astfel, dintre respinși, 5 au fost declarați admiși și 13 au rămas ... ca înainte.

C. L.

La liceele vocaționale și la clasele bilingve

MAI SUNT LOCURI !

Ieri s-au încheiat probele de aptitudini pentru admiterea la liceele vocaționale și la clasele bilingve. Pentru aceste licee (Liceul Pedagogic Dimitrie Țichindeal, Liceul de Arte Sabin Drăgoi, Liceul Sportiv și Liceul Penticostal) și pentru clase bilingve (de la Liceele Moise Nicoară, Ghiba Birta, Dimitrie Țichindeal, Iuliu Maniu și la Grupul Școlar de Industrie Alimentară) era prevăzută o singură etapă de admitere, în perioada 11-13 iulie. Întrucât la anumite licee și clase nu s-au ocupat toate locurile, s-a hotărât organizarea unei a doua etape, în data de 20 iulie. Lista cu liceele la care nu s-au ocupat toate locurile și numărul locurilor neocupate o vom publica într-un număr viitor al cotidianului nostru.

C. L.

La Direcția Silvică

LICITAȚIE DE... MILIARDE

Zilele trecute a avut loc, la Direcția Silvică, o licitație de material lemnos „pe picior" și fasonat (bușteni). 16.000 de metri cubi de material lemnos „pe picior" s-au vândut cu 3,5 miliarde. Pentru materialul lemnos fasonat s-au organizat două licitații: una în plic închis (cireș și tei) și una deschisă la fag, carpen, frasin, gorun, salcâm etc. „Licitația nu a fost foarte spectaculoasă oferindu-se cu puțin peste prețurile de strigare", ne spunea directorul comercial al Direcției Silvice - dl. **Ovidiu Dorobanțu**. Valoarea licitației la material lemnos fasonat a fost de 800 de milioane lei.

B. O.

TV
Jurnalul
ADEVĂRUL
Programele săptămânii 14 iulie-20 iulie 2000

Catherine Zeta Jones va obține milioane de dolari de la Michael Douglas în caz de divorț

Actrița britanică Catherine Zeta Jones va obține două milioane de lire sterline (3,2 milioane de dolari) pentru fiecare an al viitoarei ei căsnicii cu actorul american Michael Douglas în cazul unui divorț, transmite AFP.

Potrivit ziarului britanic Daily Star, Catherine Zeta Jones, 30 de ani, care va avea în curînd un copil cu Michael Douglas, 55 de ani, a reușit să-și asigure aceste condiții favorabile înainte de căsătorie printr-un contract perfect legal.

Căsătoria celor doi va avea loc la 25 septembrie, data de naștere comună a celor doi actori.

MADONNA ȘI-SI VA LANSA URMĂTORUL ALBUM ÎN LUNA SEPTEMBRIE

Viitorul album al Madonnei, "Music", va apărea pe piață la 19 septembrie, în întreaga lume, a anunțat, luni, casa de discuri a artistei, Warner Bros Records din New York, transmite AFP.

Acest al optulea album al cîntăreței americane, înregistrat la Londra, conține o muzică ce amestecă influențe pop, cu muzică electronică și folk, a precizat casa de discuri. Albumul este coprodus de Madonna și de cîntărețul francez Mirwais.

"MUMIA" SE ÎNTOARCE

Turnarea continuării filmului de groază "Mumia", în care Brendan Fraser joacă rolul eroului cu inimă mare aflat în căutarea unei comori, a început, joi, la Londra, au anunțat studiourile Universal Pictures, citate de AFP.

Ca și prima parte, "Mumia se întoarce", care va avea premiera în luna mai 2001, a fost scris și este regizat de americanul Stephen Sommers, care a colaborat la elaborarea scenariului cu Rachel Weisz și John Hannah. Compania George Lucas Industrial Light and Magic va asigura efectele speciale.

Acțiunea filmului care amestecă suspansul cu groaza are loc în anul 1935, la zece ani după cele întîmplate în prima parte, în care un tînăr egiptolog și un aventurier au trezit în deșert o mumie care are o dorință de răzbunare proporțională cu timpul petrecut în sarcofag.

EST TRANS CONSTRUCT
MĂSURA ECONOMIEI TALE
REPREZENTANT AL GRUPULUI
TONDACH AUSTRIA

ARAD
CALEA RADNEI
NR.262
MICALACA
TEL./FAX:057/259083
TELEFON:057/252258
VINDE DIN STOC ȘI PREIA
COMENZI ȚIGLE
CERAMICE CAL. I Tip JAMINA

S.C. SAGA PRODIMPEX S.R.L.
Distribuitor al produselor KÖBER ROLAC
În judetul ARAD
KÖBER ROLAC
TÜV CERT ISO 9002 12100
GERMANISCHER LLOYD GLC QUALITY MANAGEMENT SYSTEMS CERTIFICATION
ISO 9001
Vă oferă EN-GROS de la depozitul situat în ARAD
str. Moților nr. 1/a:
- vopsele, emailuri, grunduri, lacuri nitro - celulozice, Durolac (lac parchet), diluanți
- sisteme industriale de protecție poliuretanice, clor-cauciuc epoxidice, alchido-melaminice.
VOPSELE LAVABILE ȘI SEMILAVABILE
- grund de îmbibare pentru zidărie
- semilavabile pt. Interior: INTERMAT
- Lavabile pt. Interior:ROLSTAR
- Lavabile pt. Interior-exterior:AQUALUX
- Lavabile pt. Fațade albe:ACRILUX
NOU:PODELE LAMINATE TIP "SONAX" import GERMANIA LA NUMAI 17,99 DM+TVA / mp.+ accesoriile legate de montare.
Contactați-ne la tel/fax: 057-283892
KÖBER - VOPSEAUA PREFERATĂ!
O DATĂ APLICATĂ, DE MII DE ORI SPĂLATĂ!

Partenerul dumneavoastră de drum
AUTO M.D.A.
ARAD, Calea Timișorii 50, Tel: 057 - 286.283, 286.085, Fax. 057-278.757, Modem 287.136, E-mail: auto_mda@arad.ro
Calea Radnei 203, Tel: 057 - 219.050, Modem 219.049
CONSUMABILE, ANVELOPE, ULEIURI, PIESE ORIGINALE
Toate le puteți găsi în magazinele noastre
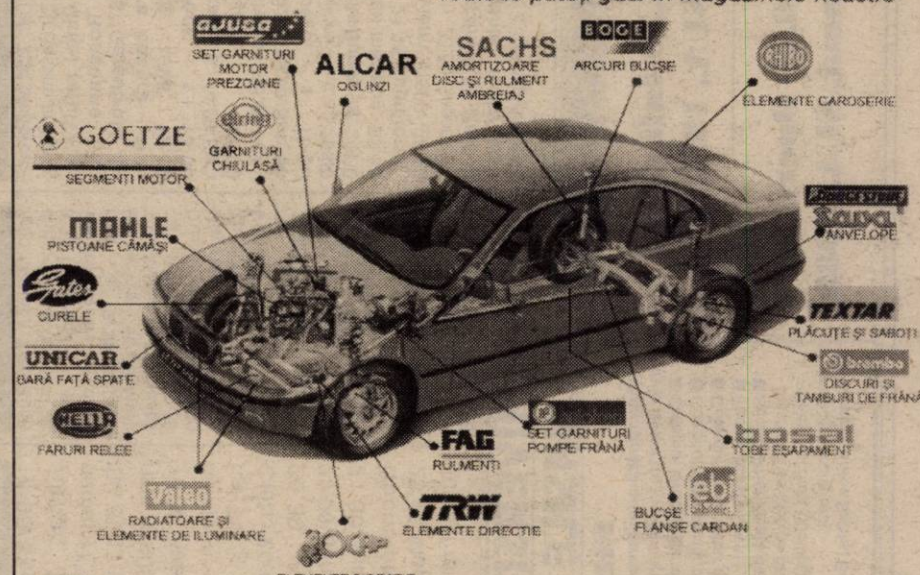

ESSO
Puterea tigrilor
uleiuri de motor ESSO
Uleiul după care CAMIONUL TĂU... tânjește
Schimbă-l la 45.000 km
Caută-l la butoi de 200 l și 59 l
Comandă-l la 286 283 și va fi al tău
DISTRIBUȚIE ZONALĂ
JUDEȚELE ARAD ȘI HUNEDOARA
VREI SĂ AI UN STAND ESSO?
NIMIC MAI SIMPLU... COMANDĂ-L

TVR 1

7,00 Telematinal
12,10 Aristocrații - s. rel.
13,00 Drumul spre Europa
13,10 Teatrul Național de Televiziune prezintă: **Dulcea povară a celebrității** - rel.
14,00 Jurnal
14,15 CiberFan
14,30 Seniorii cetății - rel.
15,00 Spectacolul lumii văzut de Ioan Grigorescu
15,30 Emisiune în limba germană
17,00 Franța, pilon al U.E.
17,30 Orice e posibil - s.
18,00 Pentru dvs., doamnă! Căsătoria de probă
19,00 Avanpremieră Știri
19,05 Corect!
19,15 Sunset Beach - s.
20,00 Jurnal * Meteo
20,35 Sport
20,45 Ploaia de stele
22,15 Jurnalul Academiei Cațavencu
22,30 Farmece - s.
23,15 Miss Marple: Mister în Caraibe - suspans, Marea Britanie, 1989
23,40 Jurnalul de noapte

TVR 2

7,00 Domnișoara Andrea - s. rel.
7,50 Femeia misterioasă - rel.
8,40 Omul și muzica: Haydn - s.
9,30 Trupa DP 2
12,30 D'ale lu' Mitică - rel.
13,00 Desene animate
13,30 Tradiții
14,00 Toți, împreună
14,45 Știri
14,50 Turnul de control - rel.
15,40 Veni, video, vici! - rel.
15,55 Osia lumii - rel.
16,25 Virtuozi ai instrumentelor populare
16,45 Domnișoara Andrea - s.
17,40 Femeia misterioasă - s.
18,30 Telejurnal TVR 2
19,00 Știri bancare. Meteo
19,05 Televiziunea, dragostea mea!
20,00 Grădina lui Cupidon
21,15 Afaceri la cheie
21,45 Călătorind prin țară
22,00 Știri
(s) 22,10 Mararia - dramă, Spania, 1998
23,55 Armonii clasice
0,10 TVM. Mesager

PRO TV

7,00 Bună dimineața, Pro TV e al tău!
10,00 Tânăr și neliniștit - rel.
10,50 Doi polițiști și jumătate - rel.
11,35 Conan - s.
12,25 Gremlin 2 - horror, SUA, 1990 - rel.
14,30 Iubire fără vârstă - dramă, SUA, 1999 - rel.
16,00 Tânăr și neliniștit - s.
16,50 Sens unic
17,00 Știrile Pro TV
17,30 Al șaptelea cer - s.
18,30 Seinfeld - s.
19,00 Știrile Pro TV
19,55 Momente de aur ale Jocurilor Olimpice
20,00 La limita imposibilului - s.
21,00 Profiler - s.
21,45 Știrile Pro TV
21,50 Chestiunea zilei pe scurt
22,00 Desiré - comedie, Franța, 1996, cu Jean-Paul Belmondo
23,45 Știrile Pro TV
0,00 ProFM e aici!
0,30 Doi polițiști și jumătate - s.
1,30 Seinfeld - rel.
2,00 Prevestirea - thriller, Marea Britanie, 1991

TV ACASĂ

10,00 Știrile de Acasă - rel.
10,30 Acasă la bunica - rel.
10,45 Dragoste și putere - rel.
11,15 90-60-90 Fotomodele - s., rel.
12,00 Războiul pasiunilor - rel.
12,45 Guadalupe - s.
13,30 Femeia vieții mele - s.
14,15 Antonella - s.
15,00 Milady - s.
16,35 Dragoste și putere - s.
17,00 Desene animate
17,15 Acasă la bunica
17,30 Trei femei - s.
18,30 Știrile de Acasă
19,05 Războiul pasiunilor - s.
20,00 90-60-90 Fotomodele - s.
21,00 Femeia vieții mele - s.
22,00 Legături periculoase - f. Franța/Italia, 1960
0,00 Închiderea programului Acasă

ANTENA 1

7,00 Observator
7,55 Aerobic Show
8,00 Dimineți LaTine
10,00 Știri
10,10 Desene animate
10,30 Desene animate
11,00 Croazieră de lux - s. rel.
12,00 Scandalul - rel.
13,00 Știri
13,15 Substituirea - dramă, Franța, 1973
15,00 V.I.P. - s.
16,00 Lawless - s.
17,00 Știri
17,15 Divertisment Vouă
17,20 Granițele iubirii - s.
19,00 Observator
19,55 Divertisment Vouă
20,00 Destin cu Destiny - acțiune, SUA, 1995
22,00 Observator
22,40 Diverstiment Vouă
22,45 Party Time - în direct de la Costinești
(n) 0,30 Dansatorul din umbră - suspans, SUA, 1995
2,30 Scandalul - rel.
3,30 Lawless - rel.
4,30 V.I.P. - rel.
5,30 Granițele iubirii - rel.

TV ARAD

7,00 Observator
7,55 Aerobic show
8,00 Dimineți LaTine
10,00 Știri TVA - rel.
10,30 Bărbați în negru - s.
11,00 Croazieră de lux - s.
12,00 Scandalul - s.
13,00 Știrile amiezii
(l) 13,15 Substituirea - dramă, SUA
15,00 V.I.P. - s.
16,00 Lawless - s.
17,00 Știri
17,15 „Vouă"
17,20 Divertisment
17,50 Anunțuri
18,00 Păstorul cel bun
18,30 Știri TVA
19,00 Observator
19,55 „Vouă"
(l) 20,00 Destin cu Destiny - acțiune, SUA, 1999
22,00 Știri TVA - rel.
În continuare programul este identic cu cel al Antenei 1.

TV INTERSAT

8,55 Deschiderea programului
9,00 Farmacia de serviciu - rel.
9,30 Mistere, farmece și miracole - rel.
9,50 Preciosa - s., rel.
10,30 Desene animate
11,00 Știrile Intersat - rel.
11,30 Bumerang - s.
12,00 Orașul de argint - f., rel.
13,30 O vacanță de neuitat - film
15,00 Neon Rider - s., rel.
16,00 Desene animate
16,30 Curro Jimenez - s.
17,30 Camera ascunsă
18,00 100 de ani de cinema
18,30 Haideți să ne jucăm
18,45 Știrile Intersat
19,30 Neon Rider - s.
20,30 Farmacia de serviciu - s.
21,00 Mistere, farmece și miracole
21,20 Preciosa - s.
22,00 Lovitura din umbră - film
23,30 Știrile Intersat - rel.
0,00 Erotica
1,00 Închiderea programului

ANIMAL PLANET

8,00 Aventurile vânătorului de crocodili
9,00 În lumea animalelor
10,00 Noile aventuri ale lui Black Beauty
11,00 Îngrijitor în Parcul San Diego
12,00 Rechininul, prădătorul tăcut
13,00 Cazurile judecătorului Wapner
14,00 Aventurile vânătorului de crocodili
14,30 În mijlocul naturii
15,00 Reportaje de la grădina zoologică
16,00 Salvați animalele!
16,30 În lumea animalelor: Ponelii sălbatici
17,00 Ham! Viață de câine
18,00 Totul despre lumea animalelor
18,30 Aventurile vânătorului de crocodili
19,00 Salvați animalele!
19,30 În mijlocul naturii

BUDAPESTA 1

6,42 Matinal; 6,45 Lumea satului; 7,00 Magazin matinal; 9,30 Mileniul; 10,00 Doar astăzi - mag. distractiv; **10,30 Comoara cavalerilor templieri** - s.; **12,30 Totul pentru iubire** - s.; 13,00 Magazin informativ; 13,10 Știri regionale; 14,00 Magazine regionale; **15,05 Moștenirea familiei Guldenburg** - s.; 15,55 Fluviul - Expediție pe Nil - doc.; 16,30 Parlamentul European; 16,50 Mileniu; 17,05 Muzică de dans; 17,30 Cai putere; 18,05 Telesport; 19,00 Jurnal; 21,00 Noul 12 budapestan; **21,10 Comedie TV** - f. Ungaria; 22,55 Știri; 23,05 Actual; 23,25 Thema; 23,40 Concert; 0,35 Socoteala finală - f. american

BUDAPESTA 2

6,42 Matinal; 6,45 Lumea satului; 7,00 Matinal; 9,30 Mileniul; 10,00 Magazin cultural; 10,30 Maghiari celebri; 11,35 Fan; 12,05 Direcția, Sydney; 12,30 Magazin de modă; **13,05 Doi băieți, o fată și o pizzerie** - s.; 14,00 Magazin informativ; **15,00 Cea mai frumoasă vară a adolescenței** - f. America; 15,30 Întuneric în sud; 16,00 În afara legii; 17,00 Strada școlii; 18,30 72 de ore - ofertă culturală; 19,00 Imediat; 19,55 Pietre vorbitoare; 20,40 Poveste; 21,00 Jurnal; 21,30 Secolul nostru; 22,00 Ungaria 2000 - Cronici de familie; **22,30 Maria-Antoaneta** - f. Franța

CONCURS

PRIMĂRIA ORAȘULUI NĂDLAC
SCOATE LA CONCURS

- **două posturi de pază**
- **un post de muncitor necalificat cu atribuții de hingher**

Dosarele cu actele necesare se depun cel târziu până la data de 26.07.2000, ora 16, la secretariatul Primăriei.

Concursul va avea loc în data de 28 iulie 2000, ora 10, la sediul primăriei orașului Nădlac.

Informații privind condițiile de participare la concurs se pot obține la telefoanele 474325, 474345.

(4873680)

CENTRUL OFTALMOLOGIC OCULUS
Medic primar Dr. Cristian Moraru

a introdus in premiera in Romania si va ofera interventii chirurgicale fara internare pentru:

- operatia **CATARACTEI** cu ultrasunete si implant de cristalin artificial foldabil

Experienta : peste 10.000 cazuri operate !

- corectarea cu **LASERUL EXCIMER** a viciilor de refractie: miopia, hipermetropia si astigmatismul

Sansa ta de a trai fara ochelari
Experienta : peste 1000 cazuri operate !

Bucuresti, Calea Floreasca 91-111, Bl. F1, parter
Tel. 01 - 230.21.14, 230.21.15, 230.21.16
Web: www.eye.ro E-mail: oculus@eye.ro

(1515439)

PRIMA

7,00 Milagros - rel.
8,00 Taifas
13,00 Milagros - s.
14,00 Mare distracție mare
15,00 Viper - s. rel.
15,55 Clip Art
16,00 Salvați de clopoțel - s. rel.
17,00 Viper - s.
18,00 Focus
18,35 Impact
19,00 Cavalerul rătăcitor - s.
20,00 Opera de trei parale - dramă, SUA, 1989
21,45 Știri pe scurt. Meteo
22,00 Mare distracție mare
23,00 Gânduri ucigașe - s.
23,55 Clip Art
0,00 Focus - rel.
0,30 Impact - rel.

TELE 7 ABC

7,00 Bună dimineața, România
9,00 Dați vina pe Corina - rel.
10,00 Teleshopping
10,30 Economic ABC - rel.
10,45 Gura lumii - rel.
11,00 Senzațional - rel.
12,00 Reporter Tele 7 - rel.
13,00 Ora unu a venit
13,15 Telemedicina - rel.
14,30 Lumea misterelor - rel.
15,00 Teleshopping
15,30 Tinerețe fără bătrânețe
17,00 Dați vina pe Corina
18,00 Documentar
18,50 Pariul Trio. Loto
19,00 Telejurnal
19,45 Economic ABC
20,00 Gura lumii
20,15 Documentar
21,00 Senzațional
21,55 Pariul Trio. Loto
22,00 Linia întâi
0,00 Nopți albe
1,00 Ora unu a venit - rel.
1,10 Concert
1,45 Telejurnal - rel.
2,30 Economic ABC - rel.
2,50 Gura lumii - rel.
3,00 Documentar - rel.
4,00 Dați vina pe Corina - rel.

HBO

10,00 Coliziunea - acțiune, SUA, 1997
11,30 Noaptea dintre bine și rău - suspans, SUA, 1997
14,00 Cabaret în familie - comedie, SUA, 1996
16,00 Urma scapă turma - acțiune, SUA, 1997
17,45 Bubuială în Bronx - acțiune, SUA, 1995
19,15 Țapul ispășitor - acțiune, SUA, 1998
21,00 Mai bine nu se poate - comedie, SUA, 1997
23,15 Prizonieri în Paradis - comedie, SUA, 1994
1,00 Un pic de suflet - comedie, SUA, 1995

DISCOVERY

10,00 Jurassica
10,55 Călătorii cu Anna Walker
11,20 Actualități Discovery
11,50 Feline de savană
12,45 Dincolo de anul 2000
13,10 Actualități Discovery
13,40 Controlori de trafic aerian
14,30 Autostrăzi lichide
15,25 Deschizătorii de drumuri: Laos
16,15 Automobilul viitorului
17,10 Momente cruciale ale istoriei: Bătălia de la Salamis Mao
18,05 Călătorii cu Anna Walker
18,30 Actualități Discovery
19,00 Portrete din natură
20,00 Rezervații naturale: Suedia
20,30 Actualități Discovery
21,00 Medici detectivi
22,00 Dosarele FBI: Moarte în Alaska
23,00 Criminaliștii
0,00 Top Gun deasupra Moscovei
1,00 Jurassica
2,00 Rezervații naturale: Suedia
2,30 Actualități Discovery
3,00 Portrete din natură

PRO TV INTERNAȚIONAL

24,00 Știrile Pro TV
1,00 Chestiunea zilei pe scurt
1,10 Chestiunea zilei cu Florin Călinescu
2,50 Revista presei
3,00 Știrile Pro TV
3,10 Profit
3,15 P(r)oezia
3,20 Vacanța Mare - rel.
4,15 Acasă la bunica
4,30 Viața bate filmul
5,15 Magazinul de la mare
5,30 ProFm e aici!
6,00 Știrile Pro TV
6,30 Știrile de Acasă
7,00 Bună dimineața, Pro TV e al tău!

ATOMIC TV

7,00 Selector
10,25 Reactor
10,30 Atomic Café - rel.
11,00 Atomix cu Tudor - rel.
14,00 Interactiv
15,30 Proaspete și fierbinți
15,55 Reactor
16,00 Metropolis cu Dinu - rel.
17,00 Selector
19,00 Atomix cu Mircea
21,55 Reactor
22,00 Hai Hui - rel.
22,30 Selector
23,00 Klub Bizzar - rel.
0,00 Insomnia

TV 2

7 00 Ediție matinală; 7,30 Bună dimineața, Ungaria!; 9,30 Matineu TV; **10,45 TV la marginea orașului** - s.; **11,10 Plin de viață** - s.; 11,35 Parada modei; călătorim!; 12,00 Ofertă directă; 12,25 Talk-show; **12,55 Riviera** - s; **13,20 Bogați și frumoși** - s.; **13,45 Sfârșitul** - f. Anglia; **15,45 Xena** - s.; **16,30 Clinica** - s. **17,25 Sunset Beach** - s. **18,10 Visători îndrăgostiți** - s.; **19,00 Camila** - s.; 19,30 Fapte; 20,00 Roata norocului; **20,30 Înger sălbatic** - s.; **21,00 Inspectorul Rex** - s. Germ.-Austria; **21,55 Scapă cine poate** - f., SUA; 24,00 Bună seara, Ungaria!; **0,40 Talent întârziat** - f. SUA cu Robert Redford, Glenn Close;

PRO 7

7,30 Taff; **7,55 Mallorca** - s.; 8,20 Desene animate; **9,15 Cine-i șeful?** - s.; **9,45 Roseanne** - s.; **10,15 Catastrofă în gaura neagră** - S.F. Anglia 1998; **12,10 Matlock** - s.; **13,05 Avocații** - s.; 14,00 Sam magazin; 15,00 Talkshowuri; 18,00 Taff - magazin; **18,30 Sub un acoperiș** - s.; 19,00 Simpsonii - s.d.a.; **20,00 Familia Bundy** - s.; 20,30 Galileo magazin; 20,55 Știri; **21,15 Luptătorul** - act. Germ., 1999; 23,20 Switch; 23,50 Reporterii - magazin; **0,50 Praf și diamante** - thriller SUA, 1997; 2,35 Magazin erotic

RTL

7,00 Matinal; 7,30 Bună dimineața; 8,00 Matinal; **8,30 Între noi** - s.; **9,00 Vremuri bune, vremuri rele** - s.; **9,30 Golden Place** - s.; 10,00 Mary Tyler Moore; **11,00 Dădaca** - s.; 11,30 Sabrina; 12,30 Duelul familiilor; 13,00 Magazinul amiezii; 14,00 Talkshow-uri; **18,00 Dădaca** - s.; **18,30 Între noi** - s.; 19,00 Bună seara; 19,30 Excvlusiv - Vedete; 19,45 Știri; 20,10 Exploziv magazin; **20,40 Vremuri bune, vremuri rele** - s.; **21,15 Colombo - Dragoste ucigătoare** - f. pol. SUA, 1991; **23,15 Medic legist Samantha Ryan** - s.; 1,00 Știri; **1,30 Living Single** - s.

TV 5

14,05 Sport; 15,00 Jurnal; 15,15 Cinema; 17,15 Întrebări TV 5; 17,30 Teleturism; 18,05 Piramide; 18,30 Întrebări pentru campion; 19,00 Jurnal TV 5; 19,15 Velo Club; 20,00 Jocuri; 20,30 Arte info; 21,00 Jurnal Elveția; 21,30 Jurnal; 22,05 Documentar TV 5; 23,15 Magazin; 1,00 Jurnal Franța

EUROSPORT

9,30 Auto; 10,30 Ciclism - Turul Franței rezumate; 12,00 Fotbal CE juniori; 13,00 Motorsport; 14,00 Motocros; 14,30 Superbike; 15,00 Yachting; 15,30 Ciclism - turul Franța, et. 18, direct; 19,00 Magazin olimpic; 19,30 Fotbal; 21,30 Motorsport; 22,00 Atletism; 23,00 Ciclism - Tour de France selecț.; 1,00 Motorsport magazin;

VĂ RECOMANDĂM

ANTENA 1 - 23,50 Înlănțuiți - thriller, SUA, 1992

PRIMA TV - 20,00 Opera de trei parale - dramă, SUA, 1989

UNIVERSITATEA DE VEST „VASILE GOLDIȘ" Arad
Filiala Sebiș

Organizează admiterea pentru anul universitar 2000-2001 la următoarele forme de învățământ superior:

- **Colegiul Universitar de Marketing în Turism și Activități Hoteliere**
- **Colegiul Universitar de Asistență Socială**
- **Colegiul Universitar de Finanțe contabilitate**
- **Facultatea de Drept - F. F.**
- **Școala Postliceală de agent comercial**

- Înscrierea se face pe baza notelor de la bacalaureat
- Pentru școala postliceală se pot înscrie și absolvenții de liceu fără diplomă de bacalaureat

Informații utile: Sebiș, B-dul Victoriei nr. 10, telefon-fax: 422083.

(1515517)

TVR 1

7,00 Telematinal
11,20 TVR Timișoara pentru alte naționalități
12,20 Felicity - s. rel.
13,10 Tezaur folcloric - rel.
14,00 Jurnal
14,15 CiberFan - Lumea multimedia
14,30 Destinul unei națiuni
15,00 Convietuiri
16,00 Evrika
16,30 Librăria pe roți
17,00 Lumea și noi
17,30 Orice e posibil - s
18,00 Casa mea
18,30 Garantat 100%
19,00 Avanpremieră Știri
19,05 Corect!
19,15 Sunset Beach - s.
20,00 Jurnal * Meteo
20,35 Sport
20,45 Aristocrații - s.
21,45 Teatrul Național de Televiziune prezintă: **Cabina de montaj**
22,25 Jurnalul Academiei Cațavencu
22,40 Reflecții rutiere
23,55 Secolul XX văzut de David Frost
23,40 Jurnalul de noapte
0,10 Rock la miezul nopții

TVR 2

7,00 Domnișoara Andrea - s. rel.
7,50 Femeia misterioasă - s.
8,45 Trupa DP 2
12,30 Arta apărării - rel.
13,00 Desene animate
13,30 Spațiu francofon - rel.
14,00 Toți, împreună
14,45 Știri
14,50 Orizont spiritual - rel.
15,20 E dreptul tău - rel.
15,50 Antologia jocului popular
16,05 Obsesia - s.
16,50 Domnișoara Andrea - s.
17,40 Femeia misterioasă - s.
18,30 Telejurnal TVR 2
19,00 Știri bancare, Meteo
19,05 Iarba verde de acasă
19,45 Riaba, găinușa mea - comedie, coprod., 1994
21,35 Turnul de control
22,20 Călătorind prin țară
22,35 Poliție judiciară - s.
23,25 Știri
23,30 Enigmatica Terra
0,00 Armonii clasice
0,15 TVM. Mesager

PRO TV

7,00 Bună dimineața, Pro TV e al tău!
10,00 Tânăr și neliniștit - s., rel.
10,50 Doi polițiști și jumătate - s. rel.
11,40 Conan - s.
12,35 Arșița - f. rel.
14,20 Cu crima în suflet - f. rel.
16,00 Tânăr și neliniștit - s.
16,50 Sens unic
17,00 Știrile Pro TV
17,30 Al șaptelea cer - s.
18,30 Seinfeld - s.
19,00 Știrile Pro TV
19,55 Momente de aur ale jocurilor Olimpice
20,00 Trei ceasuri rele - dramă, SUA, 1997
21,45 Știrile Pro TV
21,50 Chestiunea zilei
22,00 Generația X - SF, SUA, 1996
23,50 Știrile Pro TV
0,15 Pro FM e aici
0,30 Doi polițiști și jumătate - s. rel.
1,30 Seinfeld - rel.
2,00 Fata din Jersey - dragoste, SUA, 1993

TV ACASĂ

10,00 Știrile de Acasă - rel.
10,30 Acasă la bunica - rel.
10,45 Căsuța poveștilor - rel.
11,00 Dragoste și putere - rel.
11,30 90-60-90 Fotomodele - s., rel.
12,00 Războiul pasiunilor - s., rel.
12,45 Guadalupe - s.
13,30 Femeia vieții mele - s. rel.
14,15 Antonella - s. rel.
15,00 Milady - s.
16,35 Dragoste și putere - s.
17,00 Desene animate
17,10 Acasă la români
17,15 Acasă la bunica
17,30 Trei femei - s.
18,30 Știrile de Acasă
19,05 Războiul pasiunilor - s.
20,00 90-60-90 Fotomodele - s.
21,00 Femeia vieții mele - s.
22,00 În gherarele răului - horror, Marea Britanie, 1967
23,35 Acasă la români

ANTENA 1

7,00 Observator
7,55 Aerobic Show
8,00 Dimineți LaTine
10,00 Știri
10,10 Desene animate
10,30 Desene animate
11,00 Croazieră de lux - s. rel.
12,00 Scandalul - s.
13,00 Știri
13,15 Bărbații nu plâng - dramă, SUA, 1992
15,00 V.I.P. - s.
16,00 Suflet rebel - s.
17,00 Știri
17,20 Casa de pe plajă - s.
18,10 Croazieră de lux - s.
19,00 Observator
20,00 Sub soarele Africii - s.
22,00 Observator
22,25 Divertisment Vouă
22,30 Joi TeleEurobingo 2
23,50 Înlănțuiți - thriller, SUA, 1992
1,30 Cronici paranormale - s. rel.
2,30 Camila - s.
3,30 Scandalul - rel.
4,30 Casa de pe plajă - s., rel.
5,30 Trei destine - s

TV ARAD

7,00 Observator
7,55 Aerobic show
8,00 Dimineți LaTine
10,00 Știri TVA
10,30 Bărbați în negru - s.
11,00 Croazieră de lux - s.
12,00 Scandalul - s.
13,00 Știrile amiezii
13,15 Măscăriciul- f. Franța, 1980
15,00 V.I.P. - s.
16,00 Suflet rebel - s.
17,00 Știri
17,15 „Vouă"
17,20 Divertisment
17,50 Anunțuri
18,00 Viața spirituală
18,30 Știri TVA
19,00 Observator
19,55 „Vouă"
20,00 Maloney - s.
21,00 Atletism - în direct de la Oslo
22,00 Știri TVA
În continuare program identic cu cel al Antenei 1

TV INTERSAT

8,55 Deschiderea programului
9,00 Farmacia de serviciu - s. rel.
9,30 Mistere, farmece și miracole - rel.
9,50 Preciosa - s., rel.
10,30 Cartuna Show
11,00 Știrile Intersat - rel.
11,30 Bumerang - s.
12,00 Descoperire mortală - rel.
13,30 Obiectiv economic - rel.
13,45 Comorile lumii - rel.
14,00 Emisiune în limba maghiară - rel.
15,00 Neon Rider - s. rel.
16,00 Desene animate
16,30 Audio Star și invitații săi
18,30 Haideți să ne jucăm!
18,45 Știrile Intersat
19,30 Neon Rider - s.
20,30 Farmacia de serviciu - s.
21,00 Mistere, farmece și miracole
21,20 Preciosa - s.
22,00 Liberace - Viața de culise - film
23,30 Știri - rel.
0,00 Erotica
1,00 Închiderea programului

ANIMAL PLANET

8,00 Aventurile vânătorului de crocodili
9,00 În lumea animalelor
11,00 Povestiri despre cai
12,00 Zeița Nilului
12,30 Povestiri din adâncuri
13,00 Cazurile judecătorului Wapner
14,00 Aventurile vânătorului de crocodili
15,00 La grădina zoologică
16,00 Salvați animalele!
16,30 În lumea animalelor
17,00 Zig & Zag
18,00 Totul despre lumea animalelor
18,30 Aventurile vânătorului de crocodili
19,00 Salvați animalele!
19,30 În mijlocul naturii
20,00 Acvanauții
20,30 Aventurile vânătorului de crocodili
21,00 Născut în sălbăticie
22,00 Salvați și salavatori
23,00 Vânătorul de crocodili
0,00 Familii din lumea animalelor
1,00 Urgențe veterinare

BUDAPESTA 1

6,42 Lumea satului; 7,00 Bună dimineața; 7,30 Jurnale regionale; **9,35 Bestia** - s; 10,00 Doar astăzi - emis. distract.; **10,30 Unchiul Tau** - Serial Cehia 2; **12,30 Totul pentru iubire** - s.; 13,00 Magazin informativ; 13,10 Jurnale regionale; 14,00 Împreună - mag. minorităților; **15,00 Schimbarea Browning** - f. Anglia; 16,35 Studio deschis; 16,50 Mileniu; 17,00 Castelul florii sălbatice; 17,30 Nu vă temeți; 18,00 Atingere; 18,30 Documentar; 19,00 Știri; 19,15 Știri regionale; 20,00 Iani merge acasă; 20,30 Știri, Sport; 21,00 Povestirile mileniului; 21,30 Contact cu civilizații extraterestre - documentar SUA; 23,05 Știri; 23,15 Actual; 23,35 Tema; 23,55 Fan; **0,25 Kir Royal** - s. 1,25 72 ore - ofertă culturală

BUDAPESTA 2

6,45 Lumea satului; 7,00 Matinal; 9,30 112 - mag. poliției; 10.00 File de cronică; 10.30 Ora de știință; 12.00 Telenoroc; 12,30 Elan; **13,00 Pe străzile Pragăi** - s.; 14,00 Știri la prânz; 15,00 Piața centrală - rep.; 16,30 În doi; 17,05 Strada școlii; 18,30 Confruntare; 19,00 Polo: Ungaria-România; 20.40 Desene animate; 21.00 Știri, sport; **21,30 Ungaria privată** - doc în serial; **22,20 Întunericul zilei** - f. Ungaria; 0,05 Ora de închidere.

VĂ RECOMANDĂM

TVR 2 - 19,45 Riaba, găinușa mea - comedie, coprod., 1994

BIROTICĂ
Leximis Splaiul Gen. Gh. Magheru Bl. 329B (Micalaca)
Tel./Fax: 057/270111; 270100, Arad
Tehnică de calcul
- PC compaq Garanție 3 ani
- imprimante EPSON
- PC Pentium începând de la 85 USD+TVA
Coplatoare MINOLTA
Seifuri
Mobilier de birou
Mașini de numărat bancnote

PRIMA

7,00 Milagros - rel.
8,00 Taifas
13,00 Milagros - s.
14,00 Mare distracție mare! Skoala de distracție - rel.
15,00 Viper - s., rel.
15,55 Clip Art
16,00 Salvați de clopoțel - rel.
17,00 Viper - s.
18,00 Focus
18,30 Impact
19,00 Cavalerul rătăcitor - s.
(I) 20,00 Un nou început - dramă, SUA, 1993
21,45 Știri pe scurt * Meteo
22,00 Raven - s.
23,00 Detectivi de elită - s.
0,00 Sex cu Nadine
1,00 Focus - rel.
1,30 Impact - rel.

TELE 7 ABC

7,00 Bună dimineața, România!
9,00 Dați vina pe Corina - rel.
10,30 Economic ABC - rel.
10,45 Gura lumii - rel.
11,00 Senzațional - rel.
12,00 Linia întâi - rel.
13,00 Ora unu a venit
13,10 Linia întâi - rel.
14,00 Cântecul și casa lui - rel.
15,30 Tinerețe fără bătrânețe
16,00 Domino
17,00 Dați vina pe Corina
18,00 În justiție
19,00 Telejurnal
19,45 Economic ABC
20,00 Gura lumii
20,15 Documentar
21,00 Senzațional cu Dan Diaconescu
22,00 Țara de dincolo de București
0,00 Tentații
0,30 Concert
1,00 Ora unu a venit
1,10 Concert
1,45 Telejurnal - rel.
2,30 Economic ABC - rel.
2,50 Gura lumii - rel.
3,00 Documentar - rel.
4,00 Dați vina pe Corina - rel.
5,00 În justiție - rel.

HBO

10,00 A doua zi de Crăciun - comedie, SUA, 1997
11,30 Cursă sub soare - dramă, SUA, 1996
13,15 Valmönt - dramă, Franța, 1989
15,30 Un tată în plus - comedie, SUA, 1997
17,15 Gara centrală - dramă, SUA, 1998
19,00 Cinema cinema cinema
19,30 Asediați la domiciliu - thriller, SUA, 1998
21,00 Regina Margot - dramă, Franța, 1994
23,30 Star Trek: Generații - SF, SUA, 1994
1,30 Pulp Fiction - suspans, SUA, 1994

DISCOVERY

10,00 Comori pierdute ale antichității: Ierusalim
10,55 Călătorii cu Anna Walker
11,20 Discovery astăzi
11,50 Ursii atacă!
12,45 Rezervații naturale: Swans
13,10 Discovery astăzi
13,40 Medici detectivi
14,30 Automobilul viitorului
15,25 Războiul din Pacific: Kwai
16,15 Forța de atac: MIG 29
17,10 Jurassica
18,05 Călătorii cu Ana Walker
18,30 Din lumea supranaturalului
19,00 Ciudățenii ale naturii
20,00 Animal X
20,30 Din lumea supranaturalului
21,00 Planeta dezlănțuită: Uraganele
22,00 Ghidul animalelor: Rechinii
23,00 Vânătorul de crocodili: Noua Guinee
0,00 Mașini extreme
1,00 Comori pierdute ale antichității: Ierusalim
2,00 Animal X
2,30 Din lumea supranaturalului
3,00 Ciudățenii ale naturii

PRO TV INTERNAȚIONAL

0,00 Știrile Pro TV
1,00 Chestiunea zilei pe scurt
1,10 Chestiunea zilei
2,50 Revista presei
3,00 Știrile Pro TV
3;10 Profit. Informații economice
3,15 P(r)oezia
3,20 Zero - rel.
4,15 Acasă la bunica
4,30 Acasă la români - rel.
5,30 ProFm e aici!
6,00 Știrile Pro TV
6,30 Știrile de Acasă
7,00 Profeții despre trecut - rel.
8,00 Doctorul casei - rel.
8,30 Superabracadabra - rel.
10,00 Închiderea programului

ATOMIC TV

7,00 Selector
10,25 Reactor
10,30 Selector
11,00 Atomix cu Andreea - rel.
14,00 Interactiv
15,30 Proaspete și fierbinți
15,55 Reactor - știrile zilei
16,00 VOT
17,00 Selector
19,00 Atomix cu Oana
21,55 Reactor - știrile zilei
21,55 Reactor
22,00 Selector
0,00 Insomnia

TV 2

7,00 Magazin matinal; 7,30 Bună dimineața, Ungaria!; 9,30 TV 2 matineu; 11,05 Televiziune la marginea orașului; **11,30 Plin de viață** - s.; 11,55 Ajută-te singur!; 12,20 Ofertă directă; 12,45 Talk-show; **13,10 Riviera** - s.; **13,35 Bogați și frumoși** - s.; **14,00 Blue City** - f. SUA; **15,45 Xena** - s.; **16,30 Clinica** - s.; **17,00 Sunset Beach** - s.; **18,10 Visători îndrăgostiți** - s.; **19,00 Camila** - s.; 19,30 Fapte; **20,00 Înger sălbatic** - s.; 20,30 Multimilionar - conc. tv.; 21,00 Darido - show; **22,10 Taximetriști nebuni** - comedie, SUA; 0,05 Bună seara, Ungaria; **0,50 Prizonierul** - f. SUA

PRO 7

7,55 Taff - magazin; **8,20 Mallorca** - s.; 8,50 Desene animate; **9,45 Cine-i bossul?** - s.; **10,10 Roseanne** - s.; **10,45 25 de cenți** - melodramă, SUA, 1995; **12,10 Matlock** - s.; **13,10 Avocații** - s.; 14,00 Sam - magazin; 15,00 Talkshow-uri; 18,00 Taff - magazin; **18,30 Sub un acoperiș** - s.; 19,00 Simpsonii - d. a.; **20,00 Fam. Bundy** - s.; 20,30 Galileo - magazin; 20,55 Știri; **21,15 Punct mortal** - acțiune, SUA, 1995, cu Tia Carrere; **23,20 Luptătorul american 2** - acțiune, SUA, 1986, cu Michael Dudikoff; **1,00 Ultima șansă** - acțiune SUA, 1994

RTL

7,00 Matinal; 7,30 Bună dimineața; 8,00 Matinal; **8,30 Între noi** - s.; **9,00 Vremuri bune...** - s.; **9,30 Living Single** - s.; 10,00 Mary Tyler Moore; **11,00 Dădaca** - s.; 11,30 Sabrina talk; 12,30 Duelul familiilor; 13,00 Magazin informativ; 14,00 Talkshow-uri; **18,00 Dădaca** - s.; **18,30 Între noi** - s.; 19,00 Magazinul landurilor; 19,30 Exclusiv - Stars; 19,45 Știri; 20,10 Exploziv - magazin; **20,40 Vremuri bune, vremuri rele** - s.; 21,15 Quiz show; **22,15 Camper-ul** - s. Germania; **22,45 Biroul** - s. Germania; 23,15 Plăcerea de a trăi - magazin; 0,15 TV Kaiser; 1,00 Jurnal; **1,30 Living Single** - s.

TV 5

13,05 Întrebări; 15,15 Jocuri; 16,15 Magazin; 17,00 Jurnal TV 5; 17,15 Întrebări; 17,30 Magazin; 18,05 Piramide; 18,30 Întrebări pentru campion; 19,00 Jurnal TV 5; 19,15 Magazin; 21,00 Jurnal Belgia; 21,30 Jurnal France 2; **22,05 Diva** - s.; 23,00 Jurnal TV 5; 23,15 Divertisment; 1,00 Jurnal TV 5

EUROSPORT

9,30 Călărie - Cupa Națiunilor; 10,30 Ciclism - Turul Franței; 12,00 Tenis - Turneul ATP Gstaad, direct; 13,00 Motorsport magazin; 14,00 Mountainbike - CM; 14,30 Motorsport; 15,30 Ciclism - Turul Franței; 16,30 Ciclism - Turul Franței, et. 13, direct; 19,00 Călărie; 20,00 Auto - Formula 3000; 21,00 Sumo; 22,00 Atletism; 23,00 Ciclism - Turul Franței 2000; 1,00 Sportcentre; 1,15 Box

RADIO ARAD & RADIO CONTACT (99,1 MHz)

5,00-8,00 Lupta cu somnul
8,00-10,00 Bună dimineața, Arad!
10,00-12,00 Tovarășii mei
12,00-14,00 Pulsul zilei
14,00-15,00 Radio Magazin - Deutsche Welle
15,00-17,00 Contact FM
17,00-18,00 Atenție mare
18,30-19,00 Născuți pentru muzică
19,00-19,30 Bună seara, Arad!
19,30-20,00 Viața spirituală
20,00-20,15 Fanta Fiesta
20,15-22,00 Seară de seară
22,00-5,00 Vineri seară nu mi-e somn

RADIO PRO FM (92,1 MHz)

1,00-3,00 MINISTRY OF SOUND SESSION cu Mihai Gurei; **3,00-5,00 MUZICĂ; 5,00-5,30 BULETIN DE ȘTIRI** la fiecare sfert de oră; **5,30-8,00 PRO FM PÂNĂ LA UNU** cu Nono Semen și Laura Călăceanu; **7,00-10,00 PRO FM PÂNĂ LA UNU** cu Cătălin Lăpușcă; **10,00-13,00 PRO FM PÂNĂ LA UNU** cu Mihai Dobrovolschi; **13,00-14,00 13-14 CU ANDREI** cu Andrei Gheorghe; **14,00-17,00 POFTIM PRO FM** cu Cristian Pavel; **17,00-18,00 TOP TEN PRO FM** cu George Vintilă; **18,00 - 19,00 FABRICAT ÎN ROMÂNIA** cu Andrei Gheorghe; **19,00-20,00 252.26.42** cu Călin Gheorghe; **20,00-23,00 LATINO PARTY** cu Vali Bărbulescu; **23,00-2,00 HOT PARTY MIX** cu Mihai Gurei

RADIO TIMIȘOARA

6,00 Ceasurile dimineții; 8,00 Muzică populară cu dedicații; 9,00 Cânt din suflet; 10,00 Radio circuit; 11,00 Gramofon; 12,00 Miez de zi la polul vest; 13,00 Emisiune în lb. germană; 14,00 Emisiune în lb. maghiară; 15,00 Emisiune în lb. sârbă; 16,00 Radio cocktail; 18,00 Actualitatea radio; 18,10 Trasee turistice; 19,00 Radiojurnal; 19,15 Idei în dialog; 20,05 Călătorie în lumea poveștilor; 20,15 Istoria muzicii rock; 21,00 Curierul de seară
Știri: 6,00; 7,55; 11;00; 12,50; 17,00; 20,00; 21,00; 21,55.
Radio Jurnal: 7,00; 16,00; 19,00.

RADIO SEBIȘ

6,00 Matinal „21"
9,00 Alo, tu alegi!
10,00 Cafeaua de zece
12,00 Magazin „21"
14,00 Astăzi te sărbătorim - muzică populară și dedicații muzicale
15,00 Secvența „21"
18,00 La mulți ani! - dedicații muzicale
19,00 Rock Da Hause
20,00 Adina și Pamela Șou
22,00 Club „21"
0,00 Telefonul îndrăgostiților

TVR 1

7,00 Ploaia de stele - rel.
8,30 Desene animate
9,30 Zorro - s.
10,25 Art Mania
11,20 Cursa către succes - comedie, SUA, 1993
13,00 Mare schimbătoare - s.
14,00 Arca Marinei
16,00 **Atletism** - Supercupa Europei, în direct
17,30 Auto Club
18,00 Teleenciclopedia
19,00 **Atletism** - Supercupa Europei, în direct
19,30 Carol și compania - s.
20,00 Jurnal * Meteo
20,25 Sport
20,30 Surprize, surprize
22,30 Niciodată nu e prea târziu - s.
23,20 Jurnal
23,25 Săptămâna sportivă
23,45 Pânda - thriller, SUA, 1996

TVR 2

7,00 Domnișoara Andrea - s., rel.
7,50 Femeia misterioasă - s., rel.
9,30 Osia lumii
10,00 Lumea de mâine
11,35 Care pe care, o nouă provocare!
13,15 Marele alb - doc.
14,15 Îngeri buclucași - s.
14,45 Știri
14,50 Atlas
15,20 Top TVR 2
16,15 D'ale lu' Mitică
16,45 Domnișoara Andrea - s.
17,35 Femeia misterioasă - s.
18,30 Telejurnal TVR 2
18,45 Lumini și umbre - s.
19,40 Ghidul călătorului independent - doc.
20,25 Un secol de cinema
21,10 Roadele iubirii - dramă, Franța, 1997 - prima parte
22,00 Star Trek - Voyager - s.
22,50 Adevărate povești hollywoodiene - doc.
23,20 Știri
23,25 Integrale
0,15 TVM. Mesager

PRO TV

7,00 Desene animate
8,25 Conor viteazul - s.
9,20 Lois și Clark - s.
10,15 Micul colonel - dramă, SUA, 1935
11,50 Alesul inimii - s.
12,15 Promotor
12,50 Știrile Pro TV
13,00 Zero - Emisiune pentru tineri
14,00 Știrea zilei - s.
14,30 Cybill - s.
15,00 Benny Hill - s.
15,30 Hercule - s.
16,30 Profashion
17,00 **Fotbal - Cupa Intertoto**: Ceahlăul Piatra Neamț - Austria Viena, în direct
17,45 Gillette - lumea sportului
18,00 **Fotbal - Cupa Intertoto**: Ceahlăul Piatra Neamț - Austria Viena, în direct
19,00 Știrile Pro TV
19,30 Steaua ta norocoasă
21,45 Mad Max 2 - acțiune, Australia, 1981, cu Mel Gibson
23,30 N.Y.P.D. Blue - Viață de polițist - s.
(n) 0,15 Experiențe erotice - erotic, SUA
2,00 Zero - rel.
3,00 Știrea zilei - s. rel.
3,30 Hercule - s. rel.
4,30 Steaua ta norocoasă - rel.
6,00 Profashion - rel.
6,30 ProMotor - rel.

TV ACASĂ

10,00 Știrile de Acasă - rel.
10,30 Acasă la bunica - rel.
10,45 Dragoste și putere - rel.
11,15 90-60-90 Fotomodele - s., rel.
12,05 Războiul pasiunilor - s., rel.
13,00 Ia-mă acasă!
13,30 Doctorul casei
14,00 Verdict: crimă! - s.
15,00 Milady - s.
16,35 Dragoste și putere - s.
17,00 Lassie - s.
17,30 Trei femei - s.
18,30 Diagnostic crimă - s.
19,30 Acasă la români
21,00 Cum seduci o seducătoare - comedie, Anglia, 1967
22,45 Acasă la români - rel.
0,00 Închiderea programului Acasă

ANTENA 1

7,00 Tată de nevoie - comedie, Franța, 1966
8,55 Aerobic show
9,00 Aventuri în junglă - s.
9,30 Kelly - s.
10,00 Casa de piatră
10,30 Roata de rezervă
11,00 Am regăsit compania a VII-a - comedie, Franța, 1975
13,00 În căutarea gloriei - s.
14,00 Totul va fi bine
16,00 A treia planetă de la Soare - s.
16,30 Clanul Popeștilor
17,00 Fashion Club
17,30 Granițele iubirii - s.
19,00 Observator
20,00 Calendarul morții - thriller, SUA, 1989
21,45 Observator
22,00 Misiune sub acoperire - s.
23,00 Party Time - în direct de la Costinești
(s) 0,30 Realitate ilu-zorie - thriller, SUA, 1996
(s) 2,00 Incidentul - comedie, SUA, 1991
3,30 Aventuri în junglă - s. rel.

TV ARAD

7,00 Predarea ștafetei - f. SUA
8,55 Aerobic show
9,00 Știri TVA
9,38 Fir întins
10,00 Casa de paitră
10,30 Roata de rezervă
11,00 Compania a 7-a sub clar de lună
13,00 În căutarea gloriei - f. SUA,1997
14,00 Totul va fi bine
16,00 A treia planetă de la soare
16,30 Clanul Popeștilor
17,00 Fashion Club
17,30 Divertisment
18,30 Știri TVA
19,00 Observator
20,00 Meet Wally Sparks - comed. SUA
În continuare program identic cu cel al Antenei 1

TV INTERSAT

8,55 Deschiderea programului
9,00 Theodore Rex - film pentru copii
10,30 Desene animate
11,00 Știrile Intersat - rel.
11,30 Animalele fraților Kratts - s.
12,00 Cursă fatală - film
13,30 100 de ani de cinema - rel.
14,00 Enciclopedie canină
15,00 Memorii din anul 1975
16,00 Căile ferate britanice
16,30 Curro Jimenez - s.
17,30 Safari
18,00 Intersat cultural
18,45 Știrile Intersat
19,30 Casa de nebuni - s.
20,00 Transmisiune în direct de la Terasa Corleone de pe strandul Neptun - „Show cu ecou"
21,00 Ți-e teamă de întuneric? - s.
22,00 Cel mai scurt drum spre Paradis - film
23,30 Știrile Intersat - rel.
0,00 Erotica

ANIMAL PLANET

8,00 Salvați și salvatori
9,00 Reportaje de la grădina zoologică
9,30 Hollywood Safari
10,30 Medic de animale
11,30 Totul despre Australia
12,30 Aventurile vânătorului de crocodili
13,30 Parcul maimuțelor
14,00 Vânătorul de crocodili
15,00 Urgențe veterinare
16,00 Viețuitoarele Europei
17,00 Supraviețuitorii
18,00 Povestiri cu delfini
19,00 Vânătorul de crocodili
20,00 Acvanauții
21,00 Salvați și salvatori
22,00 Poliția animalelor
23,00 Rezervația de animale
0,00 Vânătorul de crocodili
1,00 Acvanauții

BUDAPESTA 1

6,45 Lumea satului; 7,00 Mesajul trecutului; 9,00 Religie; 9,10 Zanzibar - emis. pt. tineri; 10,30 Dute-vino; 11,00 Mozaic de sâmbătă; 11,05 Unde - ce?; 11,30 Emisiunea pensionarilor; 12,00 Fereastra - mag. informativ; 13,00 Știri; 13,05 Bravo TV; 13,55 Formula 1 - M. P. al Austriei - antrenamente oficiale; 15,40 Informatică; 16,05 Delta; 16,35 Secolul nostru; 17,05 Cea mai frumoasă vară a adolescenței; 17,35 Film documentar; **18,05 Pantera roz se întoarce** - f. Anglia; 20,00 Loto show; 20,30 Știri; **21,05 Anotimpuri capricioase; 22,05 Răsărit de soare** - f. SUA, cu Wesley Snipes; 22,34 Voci interioare; **23,40 Camarazii** - polițist, Germania

BUDAPESTA 2

8,25 Lumea satului; **8,40 Cer senin** - s.; 9,30 Magazinul minorităților; 12,05 Împreună; **13,05 Salvatorii** - s.; 14,05 Videoclipuri; 14,15 Generalul; 16,05 Galeria Europa; 16,35 Clubul trei dorințe; 17,05 Mai departe; 18,00 Șlagăre TV; 19,00 Emisiune religioasă reformată; 19,35 Bruhaha - em. distr.; 20,40 Desene animate; 21,00 Știri, sport; 21,30 Cheful tinerilor; 22,00 Ne întâlnim la Sydney; 23,00 Maghiari celebri; **23,55 Strada speranței** - s. SUA; 0,50 Bravo TV

VĂ RECOMANDĂM

PRO TV - 21,45 Mad Max 2 - acțiune, Australia, 1981, cu Mel Gibson

S.C. PANGRAM S.A.

realizatorul produselor MONTE - BANATO
ANGAJEAZĂ
■ **GESTIONAR - CASIER pentru Arad**
- Cerințe: - vârsta maximă de 30 ani
- cunoștințe primare contabilitate
- cunoștințe minime PC
- garanție imobiliară
- seriozitate
Se oferă salar atractiv.
Trimiteți CV la fax nr. 055/227177.
Informații tel. 092371453.
(5550627)

PRIMA

7,00 Milagros - rel.
8,00 Taifas
13,00 Milagros - s.
14,00 Cinemagia - rel.
14,30 Exploziv - rel.
15,00 Viper - s. rel.
15,55 Clip Art
16,00 Salvați de clopoțel - s.
17,00 Viper - s.
18,00 Focus
18,35 Impact
19,10 Cavalerul rătăcitor - s.
20,00 Primul născut - dramă, SUA, 1984
21,45 Știri pe scurt
22,00 Mare distracție mare!
23,00 Gânduri ucigașe - s.
23,55 Clip Art
0,00 Focus - rel.
0,30 Impact - rel.

TELE 7 ABC

7,00 Bună dimineața, România!
9,00 Dați vina pe Corina - rel.
10,30 Economic ABC - rel.
10,45 Gura lumii - rel.
11,00 Senzațional - rel.
12,00 Măștile puterii - rel.
13,00 Ora unu a venit
13,10 Măștile puterii - rel.
14,10 Primul pas - rel.
15,30 Tinerețe fără bătrânețe
16,00 Post Meridian
17,00 Dați vina pe Corina
18,00 Documentar
19,00 Telejurnal
19,45 Economic ABC
20,00 Gura lumii
20,15 Documentar
21,00 Senzațional cu Dan Diaconescu
22,00 Reporter Tele 7
22,30 Telemedicina
0,00 Nopți albe
1,00 Ora unu a venit
1,15 Concert
1,45 Telejurnal - rel.
2,30 Economic ABC - rel.
2,50 Gura lumii - rel.
3,00 Documentar - rel.
4,00 Dați vina pe Corina - rel.
5,00 Reporter Tele 7 - rel.

HBO

10,00 Militia - acțiune, SUA, 2000
11,30 Jackie și Dawn - comedie, SUA, 1998
13,15 Ca un pește pe uscat - aventuri, SUA, 1999
14,15 Regina Margot - dramă, Franța, 1994
17,15 Vila din Florența - dragoste, SUA, 2000
19,15 Un tată în plus - comedie, SUA, 1997
21,00 Dublă personalitate - thriller, SUA, 1998
22,45 Stargate - s.
23,30 În rol de avocat - comedie, SUA 1997
1,15 Jocuri - erotic, SUA, 1999

DISCOVERY

10,00 Momente cruciale ale istoriei
10,55 Călătorii cu Anna Walker
11,20 Actualități Discovery
11,50 Amazonia neîmblânzită
12,45 Nebuni după avioane
13,10 Actualități Discovery
13,40 Conexiuni
14,30 Dincolo de adevăr
15,25 Supraviețuitori ai Erei Glaciare
16,15 Povestea lui Vickers
17,10 Procesul de la Nürnberg
18,05 Călătorii cu Anna Walker
18,30 Actualități Discovery
19,00 Feline de savană
20,00 Dincolo de anul 2000
20,30 Actualități Discovery
21,00 Controlori de trafic aerian
22,00 Autostrăzi lichide: râul Darling
23,00 Deschizătorii de drumuri
0,00 Automobilul viitorului
1,00 Momente cruciale ale istoriei
2,00 Dincolo de anul 2000
2,30 Actualități Discovery
3,00 Feline de savană

PRO TV INTERNAȚIONAL

24,00 Știrile Pro TV
1,00 Chestiunea zilei pe scurt
1,10 Chestiunea zilei
2,50 Revista presei
3,00 Știrile Pro TV
3,10 Profit
3,15 P(r)oezia
3,20 Acasă la bunica - rel.
4,15 Acasă la bunica
4,30 Viața bate filmul
5,15 Acasă la români
5,15 Magazinul de la mare
5,30 ProFm e aici!
6,00 Știrile Pro TV
6,30 Știrile de Acasă
7,00 Bună dimineața, Pro TV e al tău!
10,00 Închiderea programului Pro TV Internațional

ATOMIC TV

7,00 Selector
10,25 Reactor - rel.
10,30 Cinematomic - rel.
11,00 Atomix cu Dinu - rel.
14,00 Interactiv
15,30 Proaspete și fierbinți
15,55 Reactor - știrile zilei
16,00 Rockada - rel.
17,00 Selector
19,00 Atomix cu Tudor
21,55 Reactor - știrile zilei
22,00 Atomic Café
22,30 Selector
23,00 Metropolis
0,00 Insomnia

TV 2

7,00 Magazin matinal; 7,30 Bună dimineața, Ungaria; 9,30 Matineu TV 2; **10,10 TV la marginea orașului** - s.; **10,35 Plin de viață** - s.; **11,00 Clinica de animale** - s.; 11,30 Ofertă directă; 11,55 Talk - show; **12,20 Riviera** - s.; **12,45 Bogați și frumoși** - s.; **13,10 Marchizii** - f. Franța; **15,45 Xena** - s. **16,30 Clinica** - s.; **17,25 Sunset Beach** - s.; **18,10 Îndrăgostiți visători** - s; **19,00 Camila** - s 19,30 Fapte; 20,00 Roata norocului; **20,30 Înger sălbatic** - s.; **21,50 În numele tatălui** - f. Anglia; 0,15 Bună seara, Ungaria!; 2,40 Internet

PRO 7

7,25 TAFF - magazin; **7,55 Mallorca** - s.; 8,20 Desene animate; **9,15 Cine-i șeful?** - s.; **9,45 Roseanne** - s.; **10,15 Trupa din Beverly Hills** - comed. SUA, 1988; **12,10 Matlock** - s.; **13,05 Avocații** - s. 14,00 Sam - magazinul amiezii; 15,00 Talkshow-uri; 18,00 Taff - magazin; **18,30 Sub un acoperiș** - s.; **19,00 Simpsonii** - s.; **20,00 Fam. Bundy** - s.; 20,30 Galileo - magazin științific; 20,55 Știri; **21,15 Oaia neagră** - comedie, SUA, 1996; 22,55 Magazin erotic; **23,45 Cine l-a ucis pe Buddy Blue?** - thriller, SUA, 1995; **1,20 Manuscris ucigaș** - thriller, SUA, 1997

RTL

7,00 Șapte fix; 7,30 Bună dimineața!; 8,00 Opt fix; **8,30 Între noi** - s. Germania; **9,00 Vremuri bune...** - s. Germania; **9,30 Living Single** - s.; 10,00 Mary Tyler Moore; **11,00 Dădaca** - s.; 11,30 Sabrina - talk; 12,30 Duelul familiilor - concurs TV; 13,00 Magazinul amiezii; 14,00 Talkshow-uri; **18,00 Dădaca** - s.; **18,30 Între noi** - s. Germania; 19,00 Magazin regional; 19,30 Exclusiv magazin; 19,45 Știri, sport, meteo; 20,10 Exploziv magazin; **20,40 Vremuri bune, vremuri rele** - s. Germania; **21,15 Clinica municipală** - s.; **22,15 Cei mai buni medici** - s.; 23,15 Stern TV - magazin; 1,00 Jurnalul nopții; **1,30 Living Single** - s.

TV 5

13,05 100% Întrebări; 13,30 Jurnal; 14,05 Sport; 15,00 Jurnal TV 5; **15,15 Doi polițiști** - f. FR.; 17,00 Jurnal TV 5; 17,15 Întrebări TV 5; 17,30 Magazin; 18,05 Piramide; 18,30 Întrebări pentru campion; 19,00 Jurnal TV 5; 19,15 Velo Club; 21,00 Jurnal Elveția; 21,30 Jurnal; 22,05 Magazin;

EUROSPORT

9,30 Atletism - Sacramento; 10,30 Ciclism - Turul Franței; 12,00 Fotbal - CE de juniori Cehia-Franța, direct; 13,45 Canotaj; 16,30 Ciclism - Turul Franței, direct, et. 17; 19,00 Fotbal - CE juniori; 20,30 Motosport - magazin; 21,00 Auto-Toronto Tokio; 22,00 Box; 23,00 Ciclism - Turul Franței; 1,00 Sporturi extreme.

VĂ RECOMANDĂM

ANTENA 1 - 20,00 Căile dragostei - dramă, SUA, 1996

PRIMA TV - 20,00 Primul născut - dramă, SUA, 1984

CEC SA SUCURSALA ARAD ACORDĂ

PERSOANELOR FIZICE ȘI JURIDICE
URMĂTOARELE TIPURI DE CREDITE
● **Credite pentru locuințe acordate persoanelor fizice:**
- cumpărare și construire, termen de rambursare maxim 20 ani
- modernizare și consolidare, termen de rambursare maxim 5 ani
● Credite pentru bunuri de consum acordate persoanelor fizice:
- cumpărarea de bunuri de folosință îndelungată, termen de rambursare maxim 3 ani
- cumpărarea de autoturisme, termen de rambursare maxim 5 ani
● Credite subvenționate pentru agricultură acordate producătorilor agricoli, persoane fizice sau juridice
● Credite pentru întreprinderile mici și mijlocii, acordate din fonduri proprii
DOBÂNDA ANUALĂ FOARTE AVANTAJOASĂ.
Arad, B-dul Revoluției nr. 5-7 tel. 250044
Program de funcționare 07,00-15,00. (1515331)

TVR 1

7,00 Telematinal
11,35 TVR Cluj-Napoca
12,10 Felicity - rel.
13,00 Secolul XX văzut de David Frost - rel.
14,00 Jurnal
14,15 CiberFan
14,30 Joe Kid - f., rel.
16,00 O vedetă ... populară
17,30 Orice e posibil - s.
18,00 Impas în doi
18,30 Garantat 100%
19,00 Avanpremieră Știri
19,05 Corect
19,15 Sunset Beach - s.
20,00 Jurnal * Meteo
20,35 Sport
20,45 Felicity - s.
21,35 Recurs la morală
22,20 Jurnalul Academiei Cațavencu
22,35 Contele de Monte Cristo - dramă, Franța, 1998 - partea a treia
23,40 Jurnalul de noapte
0,35 Cafe Corso

TVR 2

7,00 Domnișoara Andrea - rel.
7,50 Femeia misterioasă - rel.
8,40 Omul și muzica - rel.
9,35 Trupa DP 2
12,30 Arca lui Noe - rel.
13,00 Desene animate
13,30 Antologia jocului popular - rel.
13,45 Toți împreună
14,45 Știri
14,50 Lupta pentru Midway - rel.
15,50 Nouă meșteri mari
16,05 Obsesia - s.
16,50 Domnișoara Andrea - s.
17,40 Femeia misterioasă - s.
18,30 Telejurnal TVR 2
19,00 Știri bancare. Meteo
19,05 Iarba verde de acasă
19,35 Miss Litoral - comedie, România, 1991
21,15 Mit și istorie
22,00 Călătorind prin țară
22,15 Poliție judiciară - s.
23,05 Știri
23,10 Omul și muzica
0,05 TVM. Mesager

PRO TV

7,00 Bună dimineața, Pro TV e al tău!
10,00 Tânăr și neliniștit - rel.
10,50 Doi polițiști și jumătate - s. rel.
11,35 Conan - s.
12,20 Inima întunericului - f., rel.
14,15 Specialiștii - s.
15,10 Protectorii - rel.
16,00 Tânăr și neliniștit - s.
16,50 Sens unic
17,00 Știrile Pro TV
17,30 Al șaptelea cer - s.
18,30 Seinfeld - s.
19,00 Știrile Pro TV
20,00 Cu crima în suflet - thriller, SUA 1997
21,45 Știrile PRO TV
21,50 Chestiunea zilei pe scurt
22,00 Arșița - dramă, Anglia/SUA, 1991
23,35 Știrile PRO TV
0,00 ProFM e aici!
0,30 Doi polițiști și jumătate - s.
1,30 Seinfeld - rel.
2,00 Vorbe dulci - dramă romantică, SUA, 1985
3,30 Conan - rel.
4,15 Știrile Pro TV
4,30 Babylon 5 - s.
5,30 Miracolul tinereții - s.
6,00 Al șaptelea cer - rel.

TV ACASĂ

10,00 Știrile de Acasă - rel.
10,30 Acasă la bunica - rețete culinare - rel.
10,45 Dragoste și putere - rel.
11,15 90-60-90 Fotomodele - rel.
12,00 Războiul pasiunilor - rel.
12,45 Guadalupe - s.
13,30 Femeia vieții mele - rel.
14,15 Antonella - s.
15,00 Milady - s.
16,35 Dragoste și putere - s.
17,00 Desene animate
17,10 Acasă la români - muzică populară
17,15 Acasă la bunica - rețete culinare
17,30 Trei femei - s.
18,30 Știrile de Acasă
19,05 Războiul pasiunilor - s.
20,00 90-60-90 Fotomodele - s.
21,00 Femeia vieții mele - s.
22,00 Vremea țiganilor II - dramă, Iugoslavia, 1989
23,35 Paul McCartney - Anglia, 1991
0,00 Închiderea programului Acasă

ANTENA 1

7,00 Observator
7,55 Aerobic Show
8,00 Dimineați LaTine
10,00 Știri
10,10 Desene animate
10,30 Desene animate
11,00 Croazieră de lux - s., rel.
12,00 Scandalul - s.
13,00 Știri
13,15 Condiția umană dramă, SUA, 1991
15,00 V.I.P. - s.
16,00 Suflet rebel - s
17,00 Știri
17,15 Divertisment Vouă
17,20 Casa de pe plajă - s.
18,10 Croazieră de lux - s.
19,00 Observator
19,55 Divertisment Vouă
20,00 Căile dragostei dramă, SUA, 1996
22,00 Observator
22,40 Divertisment Vouă
(s) 22,45 Jocul supraviețuirii - acțiune, SUA 1995
1,00 Pericol iminent - s
2,00 Camila - s.
2,50 Scandalul - rel.
3,40 Suflet rebel - rel
4,30 Casa de pe plajă - rel.
5,30 Trei destine - s.

TV ARAD

7,00 Observator
7,55 Aerobic show
8,00 Dimineți LaTine
10,00 Știri TVA - rel.
10,30 Bărbați în negru - s.
11,00 Croazieră de lux - s.
12,00 Scandalul - s.
13,00 Știrile amiezii
13,15 De dragul lui Joey - f. SUA, 1977
15,00 V.I.P. - s.
16,00 Suflet rebel - s.
17,00 Știri
17,15 „Vouă"
17,20 Divertisment
18,00 Emisiune în limba germană
18,20 Anunțuri
18,30 Știri TVA
19,00 Observator
19,55 „Vouă"
20,00 Apartamentul California - f. SUA 1978
22,30 Știri TVA
În continuare program identic cu cel al Antenei 1

TV INTERSAT

8,55 Deschiderea programului
9,00 Farmacia de serviciu - s., rel.
9,30 Mistere, farmece și miracole - rel.
9,50 Preciosa - rel.
10,30 Cartuna Show
11,00 Știrile Intersat - rel.
11,30 Bumerang - s.
12,00 Cascadorii ladului - rel.
13,30 Emisiune în limba sârbă - rel.
14,00 Safari
14,30 Radical Power
15,00 Neon Rider - s. rel.
16,00 Desene animate
16,30 Căile ferate britanice
17,00 Emisiune în limba maghiară
18,00 Obiectiv economic
18,15 Comorile lumii
18,30 Haideți să ne jucăm!
18,45 Știrile Intersat
19,30 Neon Rider - s.
20,30 Farmacia de serviciu - s.
21,00 Mistere, farmece și miracole
21,20 Preciosa - s.
22,00 Descoperire mortală - film
23,30 Știrile Intersat - rel.
0,00 Erotica
1,00 Închiderea programului

ANIMAL PLANET

8,00 Aventurile vânătorului de crocodili
9,00 În lumea animalelor
10,00 Noile aventuri ale lui Black Beauty
11,00 Medic de animale
12,00 Salvarea tigrului
13,00 Cazurile judecătorului Wapner
14,00 Aventurile vânătorului de crocodili
14,30 În mijlocul naturii
15,00 Animalele lui Aspinal
16,00 Salvați animalele!
16,30 În lumea animalelor
17,00 „Profesiuni" canine
18,00 Totul despre lumea animalelor
18,30 Aventurile vânătorului de crocodili
19,00 Salvați animalele!
19,30 În mijlocul naturii
20,00 Acvanauții
20,30 Aventurile vânătorului de crocodili
21,00 Universul naturii
22,00 Salvați și salvatori
23,00 Vânătorul de crocodili
0,00 Animale periculoase din Australia
1,00 Urgențe veterinare

BUDAPESTA 1

6,45 Lumea satului; 7,00 Magazin matinal; 9,30 Mileniul; 10,00 Doar astăzi! - mag. distractiv; **10,30 Unchiul Tau** - s. Cehia; **12,25 Totul pentru iubire** - s.; 13,00 Știri; 13,10 Jurnale regionale; 14,00 Programe pentru minorități; 15,00 Jurnale de actualități din 1934; 15,25 Loc pentru bătrâni; 16,40 Tezaur național; 16,50 Mileniu; 17,00 Curs de lb. engleză; 17,30 Interviu cu Szönyi Zsuzsa; 18,00 Ne întâlnim la Sydney!; 19,00 Știri; 19,15 Jurnale regionale; 20,00 Magazin de modă; 20,30 Știri, sport; 21,00 Show juridic; 21,30 Emisiune la cerere; 22,25 Magazin; 23,00 Știri, actual; 23,30 Tema; 23,40 Sunete de fond; 23,50 Salon maghiar - săptămânal cultural; **0,20 Moș Nicolae prin oraș** - f. Cehia

BUDAPESTA 2

6,45 Lumea satului; 7,00 Matinal; 9,30 Panorama; 10,00 S-a întâmplat ceva? 10,40 Fonoteca de aur; 12,25 Sărutul muzei; 13,00 Pe străzile Pragăi; 14,00 Știrile amiezii; 15,00 Fum de aur; 16,40 Selecțiuni muzică ușoară; 17,00 Strada școlii; 18,30 Contemporani; 19,00 Polo Ungaria-Slovacia; 20,40 Desene animate; 21,00 Știri, meteo; 21,30 Festivalul orchestrelor simfonice; **22,25 Numele planetei - Pământ** - s. SF; **23,10 Zona incredibilă** - s.; 23,55 Ora de închidere; 1,00 Halo, sunt aici! - em lui Szilagyi Ianos

VĂ RECOMANDĂM

PRO TV - 22,00
Arșița - dramă, Anglia/SUA, 1991

GRUPUL ȘCOLAR INDUSTRIAL „AUREL VLAICU"

B-dul Decebal nr. 31/A

Anunță:
următorul plan de școlarizare pentru anul 2000-2001

I. Învățământ Liceal - zi - Filiera tehnologică - 125 locuri
II. Școala Profesională - 100 locuri
III. Școala de ucenici - 50 locuri

Notă: Pentru școala profesională și ucenici se pot înscrie și absolvenți care nu au promovat examenul de capacitate.

La școala profesională și ucenici, câte o clasă cu contract și bursă SC „Astra Vagoane Trinity" SA Arad.

Informații suplimentare la secretariatul școlii, telefon 281437.

(5550630)

PRIMA

7,00 Program pentru copii
11,00 Sport Magazin
14,00 Impact - rel.
14,30 Exploziv - rel.
15,00 Viper - s. rel.
15,55 Clip Art
16,00 Salvați de clopoțel - s.
17,00 Viper - s.
18,00 Focus
18,35 Impact
19,00 Cavalerul rătăcitor - s.
20,00 O mică afacere - comedie, SUA, 1984
21,45 Știri pe scurt. Meteo
22,00 Raven - s.
23,00 Detectivi de elită - s.
0,00 Confesiuni erotice - s.
1,00 Focus - rel.
1,30 Impact - rel.

TELE 7 ABC

8,00 Senzațional - rel.
9,00 Țara spiridușilor
10,00 Motor extrem
10,30 Economic ABC - rel.
10,50 Gura lumii - rel.
11,00 Țara de dincolo de București - rel.
13,00 Ora unu a venit
13,05 Studioul Tudor Vornicu
16,00 Club ABC
16,30 Lumea misterelor
17,00 Rendez-vous la Tele 7
18,00 Lumea în clipa 2000
19,00 Telejurnal
19,45 Derrick - s.
21,00 Documentar
21,30 O noapte cu Adrian Păunescu
1,30 Rendez-vous la Tele 7 - rel.
2,30 Telejurnal - rel.
3,00 Lumea în clipa 2000 - rel.
4,00 Studioul Tudor Vornicu - rel.
7,00 Clipuri muzicale

HBO

10,00 Desene animate
11,00 Dragă, am micșorat copiii! - s.
11,45 Hanuman - aventuri, SUA, 1998
13,15 Voință de fier - aventuri, SUA, 1994
15,15 Struguri acri - comedie, SUA, 1998
16,45 Dragoste și război - dramă, SUA, 1997
18,45 Ucigaș virtual - SF, SUA, 1995
20,30 Cinema
21,00 Toată lumea spune te iubesc - comedie, SUA, 1996
22,45 Sărutul morții - thriller, SUA, 1995
0,30 Arahnofobia - horror, SUA, 1990
2,15 Ierarhia - acțiune, SUA, 2000

DISCOVERY

10,00 Vânătorii de rechini
10,55 Călătorii cu Anna Walker
11,20 Din lumea supranaturalului
11,50 Ciudățenii ale naturii
12,45 Animal X
13,10 Din lumea supranaturalului
13,40 Planeta dezlănțuită
14,30 Ghidul animalelor
15,25 Vânătorul de crocodili
16,15 Mașini extreme
17,10 Comori pierdute ale antichității
18,05 Mașini extreme
19,00 Tancurile
21,00 Lupta pentru viață
22,00 Un secol de descoperiri
23,00 Ghidul dinosaurilor
0,00 Planeta dezlănțuită
1,00 Vânătorii de rechini
2,00 Avertisment din Antarctica
3,00 Bizanțul

PRO TV INTERNAȚIONAL

0,00 Știrile Pro TV
0,30 Fotbal Divizia A: Dinamo - Steaua
2,00 Acasă la români
3,30 Retrospectivă Chestiunea zilei
4,00 Retrospectivă P(r)oezia
4,15 Profashion
4,30 Promotor
5,00 Ia-mă Acasă!
5,30 Doctorul casei
6,00 Vacanța Mare - rel.
7,00 Steaua ta norocoasă
9,00 Profesiunea mea: Cultura
10,00 Închiderea programului

ATOMIC TV

7,00 Selector
10,30 Romanian Top 100
12,30 File de poveste
13,00 Best of Extreme Sports - rel.
13,30 Cinematomic - rel.
14,00 K Lumea
16,00 Selector
18,30 Atomix cu Mircea - rel.
21,30 Febra - party music
22,30 Vibrații
23,30 Klub Bizzar
0,30 Insomnia

TV 2

7,00 Rădăcini; 7,30 Biblia pentru copii; 8,00 Matineu, desene animate; 10,00 Desene animate; 12,00 Party TV - magazin; **13,55 Călărețiii vântului** - s. av. Germania; **14,50 Dragă domnule profesor** - f. tineri Italia; **15,40 Dawson și prietenii** - s.; **16,30 Buni prieteni** - s.; **17,00 Sentinela** - s.; **17,50 Baywatch** - s.; **18,40 Vipera** - s.; 19,30 Fapte; 20,00 Lămâia; 20,30 Multimilionar - conc. tv; **21,00 Rivali de moarte 3** - acțiune, SUA, cu Eric Roberts; **22,50 Evadare din infern** - acțiune, SUA; **0,30 Quantum Leap** - s.; 1,20 Film erotic, SUA

PRO 7

7,30 Desene animate; **11,35 Babylon 5** - s. SF, SUA; **12,25 Piele de gâină** -s.; **12,50 Club 7 în Miami** - s.; **13,20 Simpsonii** - s.; **14,20 Familia Bundy** - s.; **15,15 Dhrama și Greg** - s.; **15,45 Prieteni** - s.; **16,10 Toți, sub un acoperiș** - s; **17,00 Vizitatorul** - s. SF; **18,00 Buffy** - s; 19,00 Showul aventurilor; 20,00 Talk, talk, talk; 20,30 Max - magazin; 20,55 Știri, sport; **21,15 Harry și Sally** - f. SUA, 1989; **23,15 Inspectorul Harry** - acțiune, SUA, 1971, cu Clien Eastwood; 1,25 TV Total; 2,20 Bullyparade; 2,50 Switch show; **3,15 Femei în lanțuri** - acțiune, SUA, 1972

RTL

7,00 Desene animate; 9,10 Disney Club; 12,00 Formula 1 - în direct; **12,55 Echipa de șoc** - s.; 13,45 Formula 1 - în direct; **15,20 Sălbaticii ani '70** - s.; **15,50 Meșterul casei** - s.; **16,50 Beverly Hills 90210** - s.; **17,50 Melrose Place** - s.; 18,45 Top Of The Tops; 19,45 Știri; 20,10 Exploziv - Weekend; **21,15 Polițist de grădiniță** - comedie, SUA, 1990, cu A. Schwarzenegger; **23,25 Tăcerea mieilor** - thriller, SUA, 1988, cu Jodie Foster; 1,45 Mad TV

TV 5

15,15 Magazin; 16,00 Un secol de scriitori; 17,00 Jurnal; 17,15 Întrebări TV 5; 17,30 Sport Africa; 18,05 Piramide; 18,30 Întrebări pentru campion; 19,00 Jurnal; 19,15 Vélo Club; 20,00 Gurmanzi; 20,30 Arte Info; 21,00 Jurnal Belgia; 21,30 Jurnal France 2; 22,15 Thalassa; 23,00 Jurnal TV 5; 23,15 Magazin

EUROSPORT

9,30 Kiteboarding; 10,30 Atletism - Sacramento; 12,00 Tenis - Turneul ATP Gstaad, direct; 14,00 Ciclism - Turul Franței, et. 14, în direct; 15,30 Formula 3000 - în direct; 17,30 Ciclism - Tour de France, în direct; 19,30 Atletism - Gateshead; 22,00 Altletism - Sacramento; 23,00 Ciclism - Tour de France; 1,00 Sportcentre; 1,15 Arte marțiale; 2,45 Sportcentre.

VĂ RECOMANDĂM

ANTENA 1 - 20,00
Calendarul morții - thriller, SUA, 1989

PRIMA TV - 20,00 O mică afacere - comedie, SUA, 1984

ANUNȚ DE LICITAȚIE SPAȚII COMERCIALE

WEST TRADE CENTER SA, cu sediul în Arad, B-dul Revoluției nr. 88, organizează licitație în data de 21.07.2000, orele 10,00, pentru închirierea unui spațiu comercial situat în Arad, B-dul Revoluției nr. 88 (parter WEST BANK SA), în suprafață de 119 mp.

Condiții de licitație și participare:
1. Preț de pornire: 18 USD/mp + TVA
2. Pasul licitației: 1 USD
3. Taxă participare: 200.000 lei
4. Garanție de participare: 2.000.000 lei

Cererile de înscriere la licitație se depun până în data de 20.07.2000, orele 12,00, la sediul mai sus-menționat, camera 11, împreună cu copii de pe codul fiscal, certificat de înmatriculare, bilanț la 31.12.1999 și balanța la data de 31.06.2000.

Informații la telefon 284.888, int. 41, d-nul Radu Simion. (1515519)

TVR 1

7,00 Ceasul deșteptător
8,00 Universul credinței
9,00 Desene animate
9,25 Kiki Riki Miki
10,35 Desene animate
11,00 Viața satului
12,30 Tezaur folcloric
13,20 De luni până duminică
14,00 Național TV Bingo Liberty
17,00 Spectacolul lumii văzut de Ion Grigorescu
17,30 Trupa de șoc
18,20 Atletism: Supercupa Europei, la Gateshead, Marea Britanie
20,00 Jurnal * Meteo
20,25 Sport
20,30 Duminica sportivă
21,40 Sister Act - comedie, SUA, 1992, cu Whoopi Goldberg
22,20 Callatis 2000
23,20 Jurnal
0,25 Marele Jazz

TVR 2

7,00 Domnișoara Andreea - rel.
7,50 Femeia misterioasă - rel.
9,30 Orizont spiritual
10,00 Ferma
11,00 Un popas pe săptămână
11,15 Supraviețuitorii din lumea animalelor
12,10 Arca lui Noe
12,40 Start Rec
13,15 Arta apărării
13,55 Desene animate
14,20 Îngeri buclucași - s.
14,45 Știri
14,50 Videoclipuri
15,05 Puterea din plante
15,15 Teatrul Național TV: Memoria teatrului
16,10 Medalion de interpret
16,45 Domnișoara Andrea - s.
17,35 Femeia misterioasă - s.
18,30 Telejurnal TVR 2
18,40 Documentar
19,05 Puterea dansului - dramă, SUA, 1993
21,00 Roadele iubirii - dramă, Franța, 1997
21,50 Desene animate
22,15 Știri
22,20 Teatrul Național de Televiziune prezintă: **Bărbierul din Sevila**
23,50 TVM. Mesager

PRO TV

7,00 Desene animate
9,00 Super Abracadabra
9,30 Uriașul Harry - s.
11,00 Conflictele omenirii: Vietnam - doc.
12,00 Profeții despre trecut
12,50 Știrile Pro TV
13,00 Beverly Hills - s.
14,00 Știrea zilei - s.
14,30 Cybill - s.
15,00 Formula 1: Marele Premiu al Austriei
16,45 Superbingo PRO TV - live
19,00 Știrile Pro TV
(I) 19,30 Plimbare în noapte - dragoste, coprod. 1995
(I) 21,20 Teren minat - acțiune, SUA, 1994, cu John Stevan Seagal
23,00 N.Y.P.D. Blue - Viață de polițist - s.
0,00 ProFm e aici!
0,30 (n) Invitație periculoasă - f. erotic
2,15 Formula 1: Marele Premiu al Austriei - rel.
4,00 Beverly Hills - s.
4,45 Conflictele omenirii - doc. rel.
5,30 Profeții despre trecut - rel.

TV ACASĂ

10,00 Acasă la bunica - retrospectiva săptămânii
11,00 Căsuța poveștilor - rel.
11,30 Diagnostic: crimă - rel.
12,30 Acasă la români - rel.
14,00 Verdict: crimă! - s.
14,50 Biscuiți pentru animale - f. SUA, 1930
16,30 la-mă acasă!
17,00 Lassie - s.
17,30 Trei femei - s.
18,30 Micuțele doamne - s.
20,15 Încearcă și încuie-mă - suspans, SUA, 1977, cu Peter Falk
21,30 Harem I - f. SUA, 1986
23,15 Acasă la români
0,00 Închiderea programului Acasă

ANTENA 1

8,00 Credința și viața
8,55 Aerobic show
10,40 Desene animate
11,10 Buni prieteni
12,00 Aventurile lui Sinbad - s.
13,00 În căutarea gloriei - s.
14,00 Totul va fi bine
16,00 A treia planetă de la Soare - s.
16,30 Prinși la înghesuială - comedie, SUA, 1987
18,30 Retrospectiva Vouă
19,00 Observator
19,50 TeleEurobingo Show
23,00 Ambiție obsesivă - thriller, SUA, 1991
1,00 Ultima speranță - acțiune, SUA, 1997
3,00 Aventurile lui Sinbad - s. rel.
4,00 Kalle și îngerii - f. rel.
5,30 A treia planetă de la Soare - s. rel.
6,00 Credința și viața - rel.

TV ARAD

8,00 Credință și viață
8,55 Aerobic Show
9,00 Zifs -f. SUA, 1988
10,30 Știri TVA
11,00 Buni prieteni
12,00 Aventurile lui Sinbad
13,00 În căutarea gloriei - f. SUA, 1997
14,00 Totul va fibine
16,00 Așa tată, așa fiu - f. SUA 1987
17,30 Retrospectiva Vouă
18,00 Divertisment
18,30 Știri TVA
19, Observator
În continuare program identic cu cel al Antenei 1

TV INTERSAT

8,55 Deschiderea programului
9,00 Plecați acasă marțienilor - film pentru copii
10,30 Desene animate
11,00 Știri - rel.
11,30 Intersat cultural - rel.
12,15 Audio Star și invitații săi - rel.
14,00 Show cu ecou - rel.
15,30 Sporturi Safari
16,00 Animalele fraților Kratts - s.
17,00 Din culisele Grădinii zoologice
17,30 Marea junglă - s.
18,00 Camera ascunsă
18,30 Haideți să ne jucăm
18,45 Retrospectiva știrilor Intersat
19,30 Balanța justiției - s.
20,30 Casa de nebuni - s.
21,00 Neon Rider - s.
22,00 Moartea înaintea dezonoarei - film
23,30 Retrospectiva știrilor Intersat - rel.
0,00 Erotica
1,00 Închiderea programului

ANIMAL PLANET

8,00 Salvați și salvatori
9,00 Reportaje la grădina zoologică
9,30 Chemarea străbunilor
10,30 Un câine cu imaginație
11,30 Klondike și Snow
12,30 Acvanauții
13,30 Parcul maimuțelor
14,00 Aventurile vânătorului de crocodili
15,00 Urgențe veterinare
16,00 Veterinari în Africa
17,00 Salvați și salvatori
18,00 Chemarea străbunilor
19,00 Parcul maimuțelor
20,00 Legende cu animale
21,00 Poliția animalelor
22,00 Salvați și salvatori
23,00 Ultimul refugiu
0,00 Rezervația de animale
1,00 Africa neîmblânzită

BUDAPESTA 1

7,00 Magazinul gospodarilor; 7,30 Matinal; 8,20 Mesajul Bibliei; 8,30 Piața centrală; 10,00 Desene animate; 10,05 Emisiune pentru copii; 10,15 Povești; **10,40 Mătușa fantastică** - f. Ungaria; 11,35 Clubul celor trei dorințe; 12,00 Emisiune religioasă; 13,00 Ungaria viitorului; 13,55 Clinica TV - mag. medical; 14,50 Formula 1 - M.P. Al Austriei; 17,05 Religie; 17,35 Șase magic - conc. TV; 18,00 Tainele Oceanului Atlantic; 19,00 Poarta stelelor; 20,00 Săptămâna; 20,45 Știri; 21,00 Casa acarului; 22,15 Show - TV; 23,15 **Strada speranței** - s.; 24,00 Viteaz până la moarte

BUDAPESTA 2

11,00 Magazin cultural; 11,30 Boutique muzical; 12,00 Galeria Europa; 12,30 Du-te-vino! 13,00 Film documentar; 13,30 Istetul. 13,55 Magazin folcloric. 14,25 Camaradul. 14,55 Informatică. 15,25 Aero - magazin. 16,00 Mesaj biblic. 16,30 Plasa; 17.05 Volei pe plajă; 18.35 Anotimpuri capricioase. 19,30 Concurs; 20.00 Șasele magic - conc. **20,30 Șoferul gangsterilor** - f. SUA; 22.00 Săptămâna; 22,45 Știri. 23,00 Telesport; 23.15 Film serial - Cehia

INFOTON ROMÂNIA
Str. L. Blaga, nr. 2-4
Tel.: 280175, 281800
DISTRIBUITOR AUTORIZAT
MINOLTA
Consumabile și piese de schimb originale
Copiatoare alb/negru, digitale, color, 13 .. 60 pagini/minut !
Imprimante LASER alb/negru, color, 6 .. 25 pagini/minut !
Service garanție și post garanție

VĂ RECOMANDĂM
TVR 1 - 21,40 Sister Act - comedie, SUA, 1992, cu Whoopi Goldberg

PRIMA

7,00 Milagros - s., rel.
8,00 Taifas
13,00 Milagros - s.
14,00 Aeroportul - s. rel.
15,00 Viper - s.
15,55 Clip Art
16,00 Salvați de clopoțel - s.
17,00 Viper - s.
18,00 Focus
18,35 Impact
19,00 Cavalerul rătăcitor - s.
(I) 20,00 Joan și Melisa - dramă, SUA, 1994
21,45 Știri pe scurt. Meteo
22,00 Exotic
23,00 Gânduri ucigașe - s.
23,55 Clip Art
0,00 Focus - rel.
0,30 Impact - rel.

TELE 7 ABC

7,00 Bună dimineața, România
9,00 Dați vina pe Corina - rel.
10,30 Economic ABC - rel.
10,45 Gura lumii - rel.
11,00 Senzațional - rel.
12,00 Studioul Tudor Vornicu - rel.
13,00 Ora unu a venit
13,05 Studioul Tudor Vornicu - rel.
14,00 Rendez-vous la Tele 7 - rel.
15,30 Tinerețe fără bătrânețe
16,00 Post Merdian
17,00 Dați vina pe Corina
18,00 24 din 24
18,30 Documentar
19,00 Telejurnal
19,45 Economic ABC
20,00 Gura lumii
20,15 Documentar
21,00 Senzațional cu Dan Diaconescu
22,00 Măștile puterii
0,00 Nopți albe
1,00 Ora unu a venit - rel.
1,15 Concert
1,45 Telejurnal - rel.
2,30 Economic ABC - rel.
2,50 Gura lumii - rel.
3,00 Documentar - rel.
4,00 Dați vina pe Corina - rel.
5,00 Concert

HBO

10,00 Triunghiul morții - dramă, România, 1998
12,45 Acea pisică blestemată - comedie, SUA, 1997
14,15 Ghepardul - aventuri, SUA, 1989
15,45 Înțelegerea - comedie, SUA, 1999
17,15 Totul despre sex - s.
17,45 Fiul cel bun - thriller, SUA, 1993
19,15 Condamnat - dramă, SUA, 1998
21,00 Peripețiile lui Margaret - comedie, coprod., 1998
22,30 Toată lumea spune te iubesc - comedie, SUA, 1996
0,15 Curaj în linia întâi - dramă, SUA, 1996

DISCOVERY

10,00 Procesul de la Nuremberg
10,55 Călătorii cu Anna Walker
11,20 Actualități Discovery
11,50 Cu ochii pe recif
12,45 Viziuni sud-africane
13,10 Actualități Discovery
13,40 Un secol de descoperiri
14,30 Egipt
15,25 Giulgiul din Torino
16,15 Fără supraviețuitori
17,10 Bizanțul
18,05 Călătorii cu Anna Walker
18,30 Actualități Discovery
19,00 Amazonia neîmblânzită
20,00 Nebuni după avioane
20,30 Actualități Discovery
21,00 Conexiuni
22,00 Dincolo de adevăr
23,00 Supraviețuitori ai Erei glaciare
0,00 Povestea lui Vickers
1,00 Procesul de la Nuremberg
2,00 Nebuni după avioane
2,30 Actualități Discovery
3,00 Amazonia neîmblânzită

PRO TV INTERNAȚIONAL

0,00 Știrile Pro TV
1,00 Chestiunea zilei pe scurt
1,10 Chestiunea zilei
2,50 Revista presei
3,00 Știrile Pro TV
3,10 Profit
3,15 P(r)oezia
3,20 Profesia mea: cultura - rel.
4,15 Acasă la bunica
4,30 Viața bate filmul
5,15 Acasă la români
5,30 ProFM e aici!
6,00 Știrile Pro TV
6,30 Știrile de Acasă
7,00 Bună dimineața, Pro TV e al tău!

ATOMIC TV

7,00 Selector
10,25 Reactor - rel.
10,30 File de poveste - rel.
11,00 Atomix cu Ina - rel.
14,00 Interactiv
15,30 Proaspete și Fierbinți - hit-uri ale momentului
15,55 Reactor
16,00 Aria 52 - rel.
17,15 Selector
19,00 Atomix cu Dinu
21,55 Reactor - rel.
22,00 Cinematomic cu INA
22,30 Best of Extreme Sports
23,00 Rockada
0,00 Insomnia

TV 2

7,00 Matinal; 7,30 Bună dimineața; 9,30 Matineu TV 2; **10,25 TV la marginea orașului** - s.; **10,50 Plin de viață** - s.; 11,15 Rucsacul cu surprize; 11,40 Ofertă directă; 12,05 Talkshow; **12,35 Riviera** - s.; **13,00 Bogați și frumoși** - s.; **13,25 Locuință de burlac** - comedie, SUA, cu Jack Lemmon; **15,45 Xena** - s.; **16,30 Clinica** - s. Germ.; **17,25 Sunset Beach** - s.; **18,10 Visători îndrăgostiți** - s.; **19,00 Camila** - s.; 19,30 Fapte; 20,00 Roata norocului; **20,30 Înger sălbatic** - s.; **21,00 Walker, Texas Ranger** - s.; **21,55 Șoimul deșertului** - acțiune, SUA; 23,30 Bună seara, Ungaria!; **0,15 Garderobierul** - f. Anglia; 2,25 Lumea internetului

PRO 7

7,35 Taff - magazin; **8,05 Mallorca** - s.; 8,55 Desene animate; **9,25 Cine-i șeful?** - s; **9,55 Roseanne** - s.; **10,30 Storm** - thriller, SUA, 1998; **12,05 Matlock** - s.; **13,05 Avocații** - s.; 14,00 Sam - magazin; 15,00 Talkshow-uri; 18,00 Taff - magazin; **18,30 Afaceri de familie** - s.; **19,00 Simpsonii** - s.; **20,00 Fam. Bundy** - s.; 20,30 Galileo - magazin științific; **21,15 Manuscris ucigaș** - thriller, SUA, 1997; 23,15 Reportaj PRO 7 - Pompierii; 23,45 BIZZ - magazin; **0,15 Murder One** - s. pol. SUA, 1995

RTL

7,00 Șapte fix; 7,30 Bună dimineața!; 8,00 Opt fix; 8,30 Între noi - rel.; **9,00 Vremuri bune, vremuri rele** - s.; **9,30 Living Single** - s.; 10,00 Mary Tyler Moore; **11,00 Dădaca** - s.; 11,30 Sabrina talk; 12,30 Duelul familiilor - concurs; 13,00 Magazinul amiezii; 14,00 Talkshow-uri; **18,00 Dădaca** - s.; **18,30 Între noi** - s.; 19,00 Bună seara! - magazinul landurilor; 19,30 Exclusiv - magazinul vedetelor; 19,45 Știri; 20,10 Exploziv - magazin; **20,40 Vremuri bune, vremuri rele** - s.; **21,15 Dublă intervenție** - s. pol. Germania, 1997; **22,15 În numele legii** - s. pol. Germania; **23,15 Quincy** - s.; **0,15 Magnum** - s.; 1,10 Jurnalul nopții; **1,40 Living Single** - s.

TV 5

14,05 Documentar; 15,00 Jurnal; 15,15 Cinema; 17,00 Jurnal TV 5; 17,15 Întrebări TV 5; 17,30 Taxi pentru America; 18,05 Piramide; 18,30 Întrebări pentru campion; 19,00 Jurnal TV 5; 19,15 Velo Club; 20,50 Jocuri; 21,00 Jurnal Elveția; 21,30 Jurnal France 2; 22,05 Timpul prezent; 23,00 Jurnal TV 5; 23,15 Cinema

EUROSPORT

9,30 Atletism - Sacramento; 10,30 Ciclism - turul Franței; 12,30 Ciclism, turul Franței, et. 16, în direct; 19,00 Sport extrem; 20,30 Motorsport; 21,00 Box; 22,00 Atletism; 23,00 Ciclism - Turul Franței; 1,00 Golf; 2,00 Yachting - magazin.

VĂ RECOMANDĂM
ANTENA 1- 20,00
Un peștișor numit Wanda - comedie, SUA, 1988
ANTENA 1 - 22,45 Prețul tăcerii - acțiune, Franța, 1973

UN PC PERFORMANT
PC AMD K6 2 500 MHz
-32 Mb SDRAM PC 100
-Hdd 5.1 GB QUANTUM LB
-Monitor 14" digital
-Placa video 4 Mb AGP
PRET : 399 $
Kit multimedia +57 $
CD ROM 48x SONY+Sound+boxe
GARANȚIE 3 ANI
COMPUTER FORCE
ARAD
-Blv. Revolutiei Nr. 101
Linga dispeceratul "GETAX"
-ORAR: Luni-Vineri 9-17
Sambata 9-13
tel. 057-280.785
Timisoara 056-191.334
Oradea 059-135 338
CALCULATOARE IMPRIMANTE ACCESORII
Sisteme pretestate
3 ani garantie
6 ani experienta
GRATUIT !
Livrare si instalare la domiciliu

TVR 1

7,00 Telematinal
11,45 TVR Cluj-Napoca
12,10 Cazuri ciudate - rel.
13,00 Drumul spre Europa
13,10 **Atletism** - Supercupa Europei
14,00 Jurnal
14,15 CiberFan
14,30 Repere sacre
15,00 Oameni ca noi
15,30 Convietuiri...
16,00 Emisiune în limba maghiară
17,00 Seniorii cetății
17,30 Orice e posibil - s.
18,00 Medicina pentru toți
18,30 Garantat 100%
19,00 Avanpremieră Știri
19,05 Corect
19,15 Sunset Beach - s.
20,00 Jurnal * Meteo
20,35 Sport
20,45 Felicity - s.
21,35 Economia
22,25 Jurnalul Academiei Cațavencu
22,40 Amprente
22,55 Joe Kidd - western, SUA, 1972
23,40 Jurnalul de noapte
0,40 Jazz

TVR 2

7,00 Domnișoara Andrea - s. rel.
8,35 Top TVR 2 - rel.
9,30 Trupa DP 2
12,30 Atlas - rel.
13,00 Desene animate
13,30 Apele de la Versailles - doc., rel.
14,00 Toți, împreună
14,45 Știri
14,50 Ferma - rel.
15,50 Un popas pe săptămână - rel.
16,05 Obsesia - s.
16,50 Domnișoara Andreea - s.
17,40 Femeia misterioasă - s.
18,30 Telejurnal TVR 2
19,00 Știri bancare. Meteo
19,05 Iarba verde de acasă
19,40 Credo
20,45 Spațiu francofon
21,15 Puls 2000
22,00 Călătorind prin țară
22,15 Poliție judiciară - s.
23,05 Știri
23,10 Omul și muzica
0,05 TVM. Mesager

PRO TV

7,00 Bună dimineața, Pro TV e al tău!
10,00 Tânăr și neliniștit - rel.
10,50 Doi polițiști și jumătate - rel.
11,35 Conan - s.
(I) 12,20 Escrocheria - f., rel.
(I) 14,15 Trădarea unui tată - f. rel.
16,00 Tânăr și neliniștit - s.
16,50 Sens unic
17,00 Știrile Pro TV
17,30 Al șaptelea cer - s.
18,30 Seinfeld - s.
19,00 Știrile Pro TV
19,55 Momente de aur ale Jocurilor Olimpice
20,00 Nikita - s.
21,00 Protectorii - s.
21,45 Știrile Pro TV
21,50 Chestiunea zilei pe scurt
(I) 22,00 Inima întunericului - dramă, SUA, 1997
23,45 Știrile Pro TV
0,00 ProFM e aici! - în direct
0,30 Doi polițiști și jumătate - s.
1,30 Seinfeld - rel.
(I) 2,00 Evadare imposibilă - acțiune/SF, SUA, 1993
3,30 Conan - rel.
4,15 Știrile Pro TV
4,30 Babylon 5 - s.
5,30 Miracolul tinereții - s.
6,00 Al șaptelea cer - rel.

TV ACASĂ

10,00 Știrile de Acasă - rel.
10,30 Acasă la bunica - rel.
10,45 Dragoste și putere - rel.
11,15 90-60-90 Fotomodele - rel.
12,00 Războiul pasiunilor - rel.
12,45 Guadalupe - s.
13,30 Femeia vieții mele - rel.
14,15 Antonella - s.
15,00 Milady - s.
16,35 Dragoste și putere - s.
17,00 Desene animate
17,10 Acasă la români - muzică populară
17,15 Acasă la bunica - rețete culinare
17,30 Trei femei - s.
18,30 Știrile de Acasă
19,05 Războiul pasiunilor - s.
20,00 90-60-90 Fotomodele - s.
21,00 Femeia vieții mele - s.
22,00 Clopoțelul morții - dramă, SUA, 1964

ANTENA 1

7,00 Observator
7,55 Aerobic Show
8,00 Dimineți La Tine
10,00 Știri
10,10 Desene animate
11,00 Croazieră de lux - s. rel.
12,00 Scandalul - s.
13,00 Știri
13,15 Bostonienii dramă, SUA, 1984
15,00 V.I.P. - s.
16,00 Suflet rebel - s.
17,00 Știri
17,15 Divertisment Vouă
17,20 Casa de pe plajă - s.
18,10 Croazieră de lux - s.
19,00 Observator
19,55 Divertisment Vouă
(I) 20,00 Un peștișor numit Wanda - comedie, SUA, 1988
22,00 Observator
22,40 Divertisment Vouă
(I) 22,45 Prețul tăcerii acțiune, Franța, 1973
1,00 Pericol iminent - s
2,00 Camila - s.
2,50 Scandalul - s. rel
3,40 Suflet rebel - rel
4,30 Casa de pe plajă - rel.
5,30 Trei destine - s.

TV ARAD

7,00 Observator
7,55 Aerobic show
8,00 Dimineața La Tine
10,00 Știri TVA - rel.
10,30 Bărbați în negru - s.
11,00 Croazieră de lux - s.
12,00 Scandalul - s.
13,00 Știrile amiezii
13,15 Triumful lui Michel Strogoff - f. Franța/Italia
(I) 15,00 V.I.P. - s.
16,00 Sufletul rebel - s.
17,00 Știri
17,15 „Vouă"
17,20 Divertisment
18,00 Mileniul trei
18,20 Anunțuri
18,30 Știri TVA
19,00 Observator
20,00 Un tip cu imaginație - comedie, SUA, 1991
22,00 Știri TVA
În continuare program identic cu cel al Antenei 1

TV INTERSAT

8,55 Deschiderea programului
9,00 Farmacia de serviciu - s.
9,30 Mistere, farmece și miracole - rel.
9,50 Preciosa - rel.
10,30 Cartuna show
11,00 Știri - rel.
11,30 Bumerang - s.
12,00 Visând la Hollywood - film, rel.
13,30 Săptămâna sportivă arădeană - rel.
14,00 Documentar: HI-TECH
14,30 Radical Power - s.
15,00 Neon Rider - s.
16,00 Desene animate
16,30 Roseanne - film
18,00 Emisiune în limba sârbă
18,30 Haideți să ne jucăm!
18,45 Știrile Intersat
19,30 Neon Rider - s.
20,30 Farmacia de serviciu - s.
21,00 Mistere, farmece și minuni
21,20 Preciosa - s.
22,00 Cascadorii ladului - film
23,30 Știri - rel.
0,00 Erotica
1,00 Închiderea programului

ANIMAL PLANET

8,00 Aventurile vânătorului de crocodili
9,00 În lumea animalelor
10,00 Noile aventuri ale lui Black Beauty
11,00 Reportaje de la grădina zoologică
12,00 Familii din lumea animalelor
13,00 Cazurile judecătorului Wapner
14,00 Avenutile vânătorului de crocodili
14,30 În mijlocul naturii
15,00 Spectacolul păsărilor
16,00 Salvați animalele!
16,30 În lumea animelelor
17,00 Rase de câini
17,30 Totul despre câini
18,00 Totul despre lumea animalelor
18,30 Aventurile vânătorului de crocodili
19,00 Salvați animalele!
19,30 În mijlocul naturii
20,00 Acvanauții
20,30 Aventurile vânătorului de crocodili
21,00 Universul naturii
22,00 Salvați și salvatori

BUDAPESTA 1

6,42 Magazin matinal; 6,45 Lumea satului; 7,00 Emisiune informativă; 9,30 Mileniul; **9,35 Bestia** - s.; 10,00 Doar astăzi! - magazin; **10,30 Comoara cavalerilor templieri** - s.; 12,30 Totul; 13,00 Magazin informativ; 13,10 Jurnale regionale; 14,00 Magazinul minorităților; 15,05 Comori naționale; 15,20 Carte ilustrată; 16,50 Mileniu; **17,00 Cetatea** - s.; 17,30 Punct verde; 18,00 File de cronică; 18,30 Cronică catolică; 19,00 Stiri; 19,15 Jurnale regionale; 20,00 Elan; 20,30 Știri, sport; **21,00 Aș vrea o mașină** - s. Ungaria; 22,00 Panorama; 22,30 Repere europene; 23,00 Știri; 23,10 Actual; 23,30 Tema; **23,50 Fără speranță** - f. Germania; 0,55 Mileniu

BUDAPESTA 2

6,42 Matinal; 6,45 Lumea satului; 7,00 Matinal; 9,30 MMM 10,00 Din arhiva MTV 10,45 La poarta succesului; 12,25 Țara de granit; **13,05 Doi băieți, o fată, o pizzerie** - s.; 13,30 Sentimentele trec 14,00 Știri; 15,00 Emisiunea pensionarilor; 15,30 Fereastra - magazin; 16,30 Recital de poezie; 17,00 Strada școlii; 18,30 Concert. 19,00 Telesport; 20,40 Poveștile lui Benedek Elek; 21,00 Știri; 21,30 Film documentar; 22,25 Film-Croația; 23,55 Ora de închidere

VĂ RECOMANDĂM
PRO TV - 22,00
Inima întunericului - dramă, SUA, 1997

TOP GSM Service
Arad, Revoluției nr.63 (lângă Biserica Roșie)
Tel./Fax.: 057-21.27.21
Mobil: 094-50.11.50
DEALER AUTORIZAT
Ofertă specială
999 USD*
MINOLTA
Copiator Minolta Ep1054 A3
ASIGURĂM SERVICE ÎN GARANȚIE ȘI POSTGARANȚIE
(5550612)

PRIMA

7,00 Program pentru copii
11,00 Camera ascunsă
11,30 Will și Grace - s.
12,30 Cinemagia - rel.
13,00 Motor - rel.
14,00 Dușmanul dușmanului - s. rel.
15,00 Frasier - s.
15,30 Poză la minut - s.
15,55 Clip Art
16,00 Creaturi sălbatice - s.
17,00 Obiectiv
18,00 Focus
18,35 Impact
19,00 Perechea potrivită
19,30 Hercule - acțiune, SUA, 1983
21,20 Meteo
21,25 Caricatura zilei
21,30 21. Cu Marius Vizante
22,00 Dureri înăbușite - dramă, SUA, 1993, cu Joanna Kerns
23,55 Clip Art
0,00 Focus - rel.
0,30 Impact - rel.

TELE 7 ABC

8,00 Concert
9,00 Dați vina pe Corina - rel.
10,00 Domino - rel.
11,00 În justiție - rel.
12,00 Lumea în clipa 2000 - rel.
13,00 Ora unu a venit
15,45 Cinetour
16,15 Cutia muzicală
17,00 Forța destinului
18,00 Gala Tele 7
18,50 Pariul Trio. Loto
19,00 Telejurnal
19,45 Îți mai aduci aminte Doamnă?
20,30 Doçumentar
21,00 Senzațional cu Dan Diaconescu
21,50 Pariul Trio
21,55 Loto
22,00 Cenaclul „Totuși iubirea", cu Adrian Păunescu
1,15 Ora unu a venit - rel.
4,00 Telejurnal - rel.
4,30 Forța destinului - rel.
5,30 Cutia muzicală - rel.
6,20 Clipuri muzicale

HBO

10,00 Powder - dramă, SUA, 1995
11,45 Uimitoarele aventuri ale unui urs panda - aventuri, SUA, 1995
13,15 Palmetto - thriller, SUA, 1998
15,15 Fantomele trecutului - dramă, SUA, 1996
17,30 Totul despre sex - s.
18,00 Goana după cadou - comedie, SUA, 1996
19,30 Rapsodie în roz - comedie, SUA, 1995
21,00 Țapul ispășitor - thriller, SUA, 1998
22,45 Pret-aPorter - comedie, SUA, 1994
1,00 Prețul libertății - dramă, SUA, 1998

DISCOVERY

10,00 Deschizătorii de drumuri
10,55 Mașini extreme
11,50 Tancuri
13,40 Lupta pentru viață
14,30 Un secol de descoperiri
15,25 Ghidul animalelor
16,15 Planeta dezlănțuită
17,10 Vânătorii de rechini
18,05 Forța de atac: Sukhoi
19,00 Vânătorul de crocodili
20,00 Miturile omenirii: Potopul
21,00 Accidente pe șosea
22,00 Supraviețuitorii vitezei
23,00 Nevoia de viteză
0,00 Medici detectivi
1,00 Deschizătorii de drumuri
2,00 Conexiuni
3,00 Clopotele de la Cernobâl

PRO TV INTERNAȚIONAL

0,00 Știrile Pro TV
0,30 Fotbal Divizia A: Brașov - Petrolul
2,00 Acasă la români - topul săptămânii
3,00 Casă cu Ruxandra Săraru
4,00 Zero - emisiune de divertisment
5,00 Echipa mobilă
5,30 Superabracadabra - emisiune pentru copii
7,00 Bună dimineața, Pro TV e al tău!
10,00 Închiderea programului Pro TV Internațional

ATOMIC TV

7,00 Selector
11,30 Atomic Café - rel.
12,00 Reactor
12,30 Vot - rel.
13,30 Hai Hui
14,00 Interactiv
16,00 Selector
18,30 Atomix cu Michelle - rel.
21,30 Selector
23,30 Insomnia

TV 2

7,00 Gânduri de dimineață; 7,30 Casa zburătoare; 8,00 Matineu TV; 10,00 Desene animate; **12,00 Mougli, fiul junglei** - s.; 12,30 Parker Lewis nu pierde niciodată; 13,00 Sport 2; **13,30 Călăreții vântului** - s. av. SUA; **14,25 Arme rivale** - f. SUA cu George Montgomery; **16,05 Mac Gyver** - s.; **17,00 Cameleonul** - s.; **17,55 Knight Rider Team** - s.; **18,35 Vipera** - s.; 19,30 Știri, fapte; **20,30 Înger sălbatic** - s.; **21,00 Ceață în Kalahari** - film aventuri Italia; **23,00 Columbo** - s. pol.; 0,30 Ungaria mâine; **1,05 Film Ungaria**

PRO 7

7,00 Dharma și Greg - s.; **7,20 Desene animate**; 11,05 Cinema TV; **11,50 Superman** - s.; **12,45 Flipper** - s.; **13,40 Iubire și alte încurcături** - comed. SUA, 1997; 15,20 Aventurile lui Sinbad - s.; **16,10 Viper** - s.; **17,05 Minele regelui Solomon** - aventuri, SUA, 1985; 19,00 Cârtița - showul aventurilor; 20,00 Lumea minunilor; 20,55 Știri; **21,15 Strom** - thriller, SUA, 1998, cu Luke Perry; 23,05 Focus TV; **0,15 Rai pe pământ** - dramă, SUA-FR., 1993 cu Tommy Lee Jones

RTL

6,35 Desene amimate; 8,35 Disney Club; 10,15 Formula 1 - direct; 11,20 Party of Five; **12,05 Echipa specială** - s.; 14,00 Formula 1; 15,00 Formula 1 - cursa direct; 17,50 Spectaculoase înregistrări video ale poliției; 18,45 Exclusiv Weekend; 19,45 Știri; 20,10 Apel de urgență; **21,15 Fiul președintelui** - com. SUA, 1996; 23,15 Spiegel TV; 0,00 Prieteni grași - doc.; **0,35 Provincialii** - s. SUA; 1,05 Prime Time

TV 5

11,00 Jurnal TV 5; 11,15 Sărbătoarea bebelușilor; 12,05 Thalassa; 13,05 Gurmanzi; 13,30 Jurnal France 3; 14,05 Magazin; 15,00 Jurnal TV5; 15,15 Teatru; 17,00 Jurnal TV5; 17,15 Întrebări TV5; 17,30 Magazin cinema; 18,00 Magazin; 19,00 Jurnal TV5; 19,15 Magazin; 20,00 Gurmanzi; 20,30 Arte; 21,00 Jurnal Belgia; 22,05 Magazin

EUROSPORT

9,00 Yachting; 10,00 Ciclism montan; 10,30 Atletism - Sacramento; 11,30 Triatlon; 12,00 Tenis - Gstaad, finala direct; 13,15 Ciclism - Turul Franței, et. 15, direct; 15,00 Tenis; 15,30 Ciclism - Turul Franței, în direct et. 15; 19,30 Canotaj - Lucerna; 20,30 Ateltism - Gateshead; 22,00 Ateltism - Sacramento; 23,00 Ciclism - Turul Franței; 1,00 Sportcentre; 1,15 Motocros

VÂND TEREN INTRAVILAN
pe centura din partea dreaptă a șoselei naționale Arad - Oradea (vis-a-vis de stația PECO și lângă stația Avanti în construcție), în suprafață de 10.000 + 3.000 mp.
TEREN CU UTILITĂȚI,
PENTRU CONSTRUCȚIE HALE INDUSTRIALE.
Informații la numărul 255.551 sau 094/600.494, între orele 9-16.
(1420252)

VĂ RECOMANDĂM
ANTENA 1 - 23,00
Ambiție obsesivă - thriller, SUA, 1991

TVR 1

12,00 Surprize, surprize - r.
14,00 Jurnal
14,15 CiberFan
14,30 Atletism
15,00 Pro Patria
16,00 Emisiune în limba maghiară
17,30 Orice e posibil - s.
18,00 Agenția de plasare
18,30 Garantat 100%
19,00 Avanpremieră Știri
19,05 Corect!
19,15 Sunset Beach - s.
20,00 Jurnal * Meteo
20,35 Sport
20,45 Iartă-mă
21,45 Cu ochii'n 4
22,35 Jurnalul Academiei Cațavencu
22,50 Cazuri ciudate - s.
23,40 Jurnalul de noapte
23,55 Marele Jazz

TVR 2

12,00 Supraviețuitorii din lumea animalelor
13,00 Desene animate
13,30 Medalion de interpret
14,00 Toți, împreună
14,45 Știri
14,50 Grădina lui Cupidon - rel.
16,05 Obsesia - s. - rel.
16,50 Domnișoara Andrea - s.
17,40 Femeia misterioasă - s.
18,30 Telejurnal TVR 2
19,00 Știri bancare. Meteo
19,05 Iarba verde de acasă
19,40 Muzicanții - comedie, Franța, 1999
21,15 E dreptul tău!
21,45 Sport Plus
22,25 Lumea vitezei
23,05 Știri
23,10 Bucuriile muzicii
0,00 TVM. Mesager

PRO TV

7,00 Bună dimineața, Pro TV e al tău!
10,00 Tânăr și neliniștit - rel.
10,50 Doi polițiști și jumătate - rel.
11,35 Conan - s.
12,20 Tren minat - f. rel.
14,15 Plimbare în noapte - f. rel.
16,00 Tânăr și neliniștit - s.
16,50 Sens unic
17,00 Știrile PRO TV
17,30 Al șaptelea cer - s.
18,30 Seinfeld - s.
19,00 Știrile PRO TV
20,00 Trădarea unui tată - dramă, SUA, 1997
21,45 Știrile PRO TV
21,50 Chestiunea zilei pe scurt
22,25 Escrocheria - thriller, SUA, 1993
23,50 Știrile Pro TV
0,15 ProFM e aici!
0,45 Buletin olimpic
1,15 Doi polițiști și jumătate - s.
2,15 Seinfeld - rel.
2,45 Știrile Pro TV
3,00 Domnul dragoste - dramă, Marea Britanie, 1986

TV ACASĂ

10,00 Căsuța poveștilor - rel.
10,30 Doctorul casei - rel.
11,00 Dragoste și putere - rel.
11,30 Ia-mă acasă! - rel.
12,00 Colombo - f., rel.
12,45 Guadalupe - s.
13,30 Femeia vieții mele - rel.
14,15 Antonella - s.
15,00 Milady - s.
16,35 Dragoste și putere - s.
17,00 Desene animate
17,10 Acasă la români - muzică populară
17,15 Acasă la bunica - rețete culinare
17,30 Trei femei - s.
18,30 Știrile de Acasă
19,05 Războiul pasiunilor - s.
20,00 90-60-90 Fotomodele - s.
21,00 Femeia vieții mele - s.
22,00 Monarhul roșu - f. Anglia, 1983

ANTENA 1

7,00 Observator
7,55 Aerobic Show
8,00 Dimineți La Tine
10,00 Știri
10,10 Desene animate
11,00 Moloney- s.
12,00 Scandalul - s.
13,00 Știri
13,15 Ascultă-ți inima dramă, SUA, 1994
15,00 V.I.P. - s.
16,00 Suflet rebel - s.
17,00 Știri
17,15 Divertisment Vouă
17,20 Casa de pe plajă - s.
18,10 Croazieră de lux - s.
19,00 Observator
19,55 Divertisment Vouă
20,00 Întoarcerea Marelui Blond - comedie Franța, 1974
22,00 Observator
22,40 Divertisment Vouă
22,45 Secolul XXI - SF SUA, 1997
1,00 Pericol iminent - s
2,00 Camila - s.
2,50 Scandalul - rel.
3,40 Suflet rebel - rel.
4,30 Casa de pe plajă- s rel.
5,30 Trei destine - s.

PRIMA

7,00 Milagros - rel.
8,00 Taifas
13,00 Milagros - s.
14,00 Obiectiv - rel.
15,00 Viper - rel.
15,55 Clip Art
16,00 Salvați de clopoțel - s.
17,00 Viper - s.
18,00 Focus
18,35 Impact
19,00 Cavalerul rătăcitor - s.
20,00 Bebelușul miresei - comedie, SUA, 1993
21,45 Știri pe scurt. Meteo
21,50 Aeroportul - s.
22,50 Caricatura zilei
23,00 Gânduri ucigașe - s.
23,55 Clip Art
0,00 Focus - rel.
0,30 Impact - rel.

TELE 7 ABC

7,00 Bună dimineața România
9,00 Forța destinului - rel.
10,30 Club ABC - rel.
11,00 Senzațional - rel.
12,00 Documentar
12,15 Ora unu a venit
15,30 Tinerețe fără bătrânețe
16,00 Post Meridian
17,00 Dați vina pe Corina
18,00 Primul pas
18,50 Pronosport
19,00 Telejurnal
19,45 Economic ABC
20,00 Gura lumii
20,15 Documentar
21,00 Senzațional cu Dan Diaconescu
22,00 Ofsaid
0,15 Nopți albe
1,00 Ora unu a venit - rel.
1,05 Nopți albe
1,45 Telejurnal - rel.
2,30 Economic ABC - rel.
2,50 Gura lumii - rel.
3,00 Primul pas - rel.
4,00 Dați vina pe Corina - rel.
5,00 Concert

HBO

10,00 Viață de liceu - comedie, SUA, 1998
11,45 Desene animate
12,15 Star Trek: Primul contact - SF, SUA, 1996
14,00 Doi în plus - comedie, SUA, 1997
15,45 Vii sau morți - acțiune, SUA, 1996
17,30 Houdini - dramă, SUA, 1998
19,00 Place Vendôme - dramă, Franța, 1998
21,00 Un astronăuc pe Marte - comedie, SUA, 1997
22,30 Totul despre sex - s.
23,00 Lolita - dragoste, SUA, 1997
1,15 Scrisori de la un ucigaș - thriller, SUA, 1998

DISCOVERY

10,00 Bizanțul
10,55 Forța de atac: MIG 29
11,50 Vânătorul de crocodili în Noua Guinee
12,45 Miturile omenirii: Potopul
13,40 Accidente pe șosea
14,30 Supraviețuitorii vitezei
15,25 Nevoia de viteză
16,15 Medici detectivi
17,10 Conexiuni
18,05 Călătorii cu Anna Walker
18,30 Discovery astăzi
19,00 Cu ochii pe recif
20,00 Viziuni sud-africane
20,30 Discovery astăzi
21,00 Un secol de descoperiri
22,00 Egipt
23,00 Giulgiul din Torino
0,00 Fără supraviețuitori
1,00 Bizanțul
2,00 Viziuni sud-africane
2,30 Discovery astăzi
3,00 Cu ochii pe recif

PRO TV INTERNAȚIONAL

24,00 Știrile PRO TV
1,00 Chestiunea zilei pe scurt
1,10 Chestiunea zilei
2,50 Revista presei cu Neculai Constantin Munteanu
3,00 Știrile PRO TV
3,10 Profit
3,15 P(r)oezia
3,20 Profeții despre trecut
4,15 Acasă la bunica
4,30 Viața bate filmul
5,15 Acasă la români
5,30 ProFM e aici!
6,00 Știrile PRO TV
6,30 Știrile de Acasă
7,00 Bună dimineața, PRO TV e al tău!

ATOMIC TV

7,00 Selector
10,00 Reactor - rel.
10,30 Hai Hui - rel.
11,15 Atomix cu Andreea - rel.
14,00 Interactiv
15,30 Proaspete și Fierbinți - hit-uri ale momentului
15,55 Reactor - știrile zilei
16,00 Romanian Top 100 cu Oana - rel.
18,00 Selector
19,00 Atomix cu Ina
21,55 Reactor - știrile zilei
22,00 Selector
22,30 File de poveste - rel.
23,00 Aria 52
0,00 Insomnia

TV ARAD

7,00 Observator
7,55 Aerobic show
8,00 Dimineți La Tine
10,00 Știri
10,10 Știri TVA
10,30 Men in black - s.
11,00 Serial
12,00 Scandalul - s.
13,00 Știrile amiezii
13,15 Palatul plăcerilor - f. SUA 1980
15,00 VIP - ep. 16
16,00 Suflet rebel - s.
17,00 Știri
17,15 Vouă
17,20 Divertisment
18,30 Știri TVA
19,00 Observator
În continuare program identic cu cel al Antenei 1

TV INTERSAT

8,55 Deschiderea programului
9,00 Farmacia de serviciu - s.
9,30 Mistere, farmece și miracole - rel.
9,50 Preciosa - s.
10,30 Desene animate
11,00 Retrospectiva știrilor Intersat - rel.
11,30 Bumerang - s.
12,00 Moartea înaintea dezonoarei - f., rel.
13,30 Marea junglă - s.
14,00 Camera ascunsă
14,30 Sporturi safari
15,00 Neon Rider - s.
16,00 Desene animate
16,30 Steluța - film muzical
18,00 Săptămâna sportivă arădeană
18,30 Haideți să ne jucăm!
18,45 Știrile Intersat
19,30 Neon Rider - s.
20,30 Farmacia de serviciu - s.
21,00 Mistere, farmece și miracole
21,20 Preciosa - s.
22,00 Visând la Hollywood - film

ANIMAL PLANET

8,00 Aventurile vânătorului de crocodili
9,00 În lumea animalelor
10,00 Noile aventuri ale lui Black Beauty
11,00 Reportaje de la grădina zoologică
12,00 Leii, în căutarea libertății
13,00 Cazurile judecătorului Wapner
14,00 Aventurile vânătorului de crocodili
14,30 În mijlocul naturii
15,00 Pacienții lui Harry
16,00 Salvați animalele!
16,30 În lumea animalelor
17,00 Școala câinelui ascultător
18,00 Totul despre lumea animalelor
18,30 Aventurile vânătorului de crocodili
19,00 Salvați animalele!
19,30 În mijlocul naturii
20,00 Acvanauții
20,30 Aventurile vânătorului de crocodili
21,00 Animale de la A la Z
21,30 QED: Viața secretă a căluților de mare
22,00 Detectivi de animale
23,00 Vânătorul de crocodili

BUDAPESTA 1

6,42 Matinal; 6,45 Lumea satului; 7,00 Matinal; **9,35 Bestia** - s.; 10,05 Doar astăzi - mag. matinal; **10,30 Comoara cavalerilor templieri** - s.; **12,30 Totul pentru iubire** - s.; 13,00 Știri; 13,10 Magazin regional; 14,00 Magazinul minorităților; **15,05 Moștenirea familiei Guldenburg** - s.; 15,50 Videoclipuri; 16,05 - Povestea vieții - SOOS Imre 17,00 Casa maghiară - poșta TV; 17,30 Emisiune religioasă; 17,35 Părere despre speranță; 17,45 Rămâi cu noi; 18,00 Pe drum - Europa magazin; 18,30 Mesajul locurilor sfinte; 19,00 Știri; 19,15 Jurnale regionale; 20,00 Tele noroc; 20,30 Știri, sport; 21,00 112 - magazinul poliției; **21,30 Numele planetei, Pământ** - s.; **22,25 Misterul trenului** - f. SUA; 23,00 Știri; 23,10 Actual; 23,30 Tema

BUDAPESTA 2

9,30 Delta - magazin. 10,00 Pe drum; 10,30 Maghiari celebri; 11,30 Clinica TV 2; 12,00 Ungaria viitorului; 12,30 English 4U; **13,05 Doi băieți, o fată, o pizzerie** - s.; 13,45 Valori de patrimoniu. 14,00 Știri; 15,00 Povestiri despre Karinthy Frigyes; 15,45 Concert Liszt; 17,00 Strada școlii; 17,30 Așa-i că vă e cunoscut? ; 18,00 Telesport; 20,40 Poveste de seara. 21,00 Știri, sport; 21,30 Misterele Oceanului Atlantic; 22,30 Surfeurul - f. SUA; 0,00 Ora de închidere; 1,05 Halo, suntem aici!

TV 2

7,00 Matinal; 9,30 TV 2 Matineu; **10,50 Televiziune la marginea orașului** - s.; **11,15 Plin de viață** - s.; 11,40 Lumea sălbatică - doc.; **12,20 Jenny** - s.; 12,30 Ofertă directă; **12,55 Riviera** - s.; **13,20 Bogați și frumoși** - s.; **13,45 La Bamba** - f. muzical SUA; **15,45 Xena** - s.; **16,30 Clinica** - s.; **17,25 Sunset Beach** - s.; **18,10 Îndrăgostiți visători** - s.; **19,00 Camila** - s.; 19,30 Fapte; 20,00 Roata norocului; **20,30 Înger sălbatic** - s.; **21,00 Hoții comorii pierdute** - s. SUA; **21,55 Pompierul - f. SUA cu Chuck Norris**; 23,55 Bună seara, Ungaria; 0,40 Mag. poliției; **1,40 Wolf** - s. pol. SUA cu Jack Scalia

PRO 7

7,00 Galileo; 7,20 Taff - magazin; **7,50 Mallorca** - s.; 8,15 Desene animate; **9,10 Cine-i șeful?** - s.; **9,40 Roseanne** - s.; 10,10 Cârtița - show-ul aventurilor; **12,05 Matlock** - s.; **13,05 Avocații** - s.; 14,00 Sam - magazin; 15,00 Talkshow-uri; 18,00 Taff - magazin; **18,30 Afaceri de familie** - s.; **19,00 Simpsonii** - s.; **20,00 Familia Bundy** - s.; 20,30 Galileo - magazin; 20,55 Știri, sport, meteo; **21,15 Millennium** - s.; **22,15 Dosarele X** - s.; 23,15 TV Total show; 0,15 Bullyparade; **0,45 Chaos City** - s.; **1,15 Seinfeld** - s.

RTL

7,00 Șase fix; 7,30 Magazin matinal; 8,00 Șapte fix - matinal; **8,30 Între noi** - s.; **9,00 Vremuri bune...** - s.; 10,00 Mary Tyler Moore; **11,00 Dădaca** - s.; 11,30 Sabrina talk; 12,30 Duelul familiilor; 13,00 Magazinul amiezii; 14,05 Talkshow-uri; **18,00 Dădaca** - s.; **18,30 Între noi** - s.; 19,00 Magazinul landurilor; 19,30 Exclusiv magazin; 19,45 Știri, sport meteo; 20,10 Exploziv magazin; **20,40 Vremuri bune, vremuri rele** - s.; **21,15 Înger de foc** - s. Germ.; **21,15 După gratii** - s.; 23,15 Extra magazin; 0,30 Trend magazin; 1,00 Știrile nopții; 1,35 Magazin cultural; 2,00 Mary Tyler Moore

TV 5

13,05 100% Întrebări; 13,30 Jurnal France 3; 14,05 Documentar; **15,15 Taina Sf. Junien** - f. ; 17,00 Jurnal TV 5; 17,15 Întrebări TV 5; 17,30 Mediterraneo; 18,30 Întrebări pentru campion; 19,00 Jurnal TV 5; 19,15 Magazin; 20,00 Jocuri; 21,00 Jurnal Elveția; 21,30 Jurnal France 2; 22,05 Punctat; 23,15 Cinema

EUROSPORT

9,30 Canotaj - Lucerna; 10,30 Ciclism - Turul Franței; 12,00 Fotbal - CE juniori: Olanda - Croația, direct; 13,45 Atletism - Gateshead; 15,45 Ateltism - Sacramento; 17,00 Ciclism; 19,00 Fotbal CE, juniori; 20,30 Motosport; 21,00 Auto - camioane; 22,00 Atletism; 23,00 Ciclism - Turul Franței; 1,00 Moto CM magazin; 2,00 Moto Trial - Valdeblore - Franța

VĂ RECOMANDĂM

PRO TV - 20,00 Trădarea unui tată - dramă, SUA, 1997

SCOALA DE SOFERI CUSTOM
Autorizată de ARR
În clădirea cu Mc Donald s
Intrare pe B-dul REVOLUȚIEI 78
Înscrieri zilnic !
REDUCERE DE TARIF pt. CAT A+B Plata în RATE.
Asigurăm GRATUIT Curs de legislatie RUTIERĂ
Personal calificat,Sală de legislatie ultra modernă
tel:254196 CUSTOM

VĂ RECOMANDĂM

ANTENA 1 - 20,00 Întoarcerea Marelui Blond - comedie, Franța, 1974

PRIMA TV - 20,00 Bebelușul miresei - comedie, SUA, 1993

S.C. ALFAR S.A. - SERE ARAD,
cu sediul în Cl. Zimandului nr. 3
vinde în perioada 14-30 iulie a.c., la prețuri avantajoase:
- tomate pentru bulion - 1.500 lei/kg
- borcane 820 gr și 1000 gr cu capace
- oțet alimentar, esență oțet
- sare extrafină
Informații la telefon 276137 (191), dl. Ilea Viorel.
(2150638)

Baschet

West Petrom i-a legitimat pe Tordai și Alexe

Până deunăzi în faza de tatonări, relațiile lui Toni Alexe și Elemer Tordai cu B.C. West Petrom Arad s-au „oficializat". Astfel, conducerea clubului petrolist a reușit legitimarea ambilor, pe o perioadă de trei ani. Alexe a evoluat ultima dată în Ungaria, la Sopron, iar Tordai a fost componentul echipei CSU Petrom Sibiu, ocupantă a locului 3 în sezonul precedent. Gruparea arădeană îl mai are în vizor pe pivotul Bogdan Dornescu, jucător al „naționalei" de juniori (18 ani, 2.07 m), cu care este în tratative avansate. Dornescu provine de la Poli Moldrom Iași.

Lotul pregătit de Dragan Petricevic - antrenor principal, Emeric Davidhazy - director tehnic și Adrian Budurean - antrenor secund, se va reuni în data de 17 iulie. Pe 20 iulie se va pleca în cantonament în Grecia, pe litoral, cantonament care va fi urmat de un stagiu montan în Iugoslavia, din 29 iulie. La acțiunea din Iugoslavia se vor alătura patru jucători ai formației de tineret: Puf, Boric, Iov și Bojtos.

Cu o zi înaintea demarării antrenamentelor, pe 16 iulie, fostul baschetbalist al echipei, Emil Spătar, se va căsători. Din partea noastră și a colectivului clubului, „Casă de piatră!".

ADRIAN HĂRȚĂU

CLUBURILE SPORTIVE ȘCOLARE ARĂDENE NU AU VACANȚĂ

• Program încărcat la CSȘ Arad

Zilele trecute, la sediul clubului CSȘ Arad, am stat de vorbă cu d-nul director Gheorghe Indreica. Dânsul ne-a prezentat programul de activitate al clubului în perioada vacanței școlare.

Sportivii cei mai solicitați sunt atleții, dar nici cei de la secțiile caiac-canoe, baschet nu se vor odihni. Chiar la sfârșitul acestei săptămâni, șase spotrivi însoțiți de domnii profesori Panait și Bitang vor lua parte la C.N. de poliatlon rezervat copiilor cu vârsta între 11-13 ani, care se va desfășura la Pitești. Tot în acest week-end, la Mediaș are loc finala C.N. de copii la atletism, unde CSȘ Arad are din nou reprezentanți.

Pentru luna august, calendarul Clubului Sportiv Școlar Arad arată astfel:

- 3-10: la Snagov, nouă sportivi vor lua parte la Cupa României și la C.N. de caiac viteză.

- 21-27: sunt programate două tabere de pregătire, la secțiile baschet și atletism. Această acțiune nu ar fi fost posibilă dacă M.E.N. nu ar fi sprijinit clubul pentru rezultatele obținute.

- 29 - 30: juniorii II, conduși de d-nul profesor Decebal Spânu vor participa la C.N. de atletism.

• La CSȘ Gloria - halterele și fotbalul sunt în plină activitate

La sediul clubului l-am găsit pe d-nul director adjunct Adrian Șimăndan, care cu amabilitate ne-a furnizat informații legate de activitățile sportive în perioada vacanței școlare.

Sub comanda profesorilor A. Crișan și I. Palcu, halterofilii participă în acest sfârșit de săptămână la C.N. de juniori de la Galați, de unde sperăm să se întoarcă cu medalii.

În ceea ce privește fotbalul, juniorii A și B îndrumați de profesorii G. Damian și M. Henegaru își vor relua activitatea din 7 august. Fotbaliștii de la CSȘ Gloria vor reprezenta West Petrom Arad în campionatul republican de juniori care va începe în data de 3.09.a.c. Ei vor efectua în orașul nostru un program de pregătire centralizată timp de zece zile, perioada nefiind încă fixată.

Cât privește secția de tenis de masă, aflăm că din acest an sportivii Radu Munteanu, Silviu Burz și Patriciu Munteanu vor avea dublă legimitare CSM Conar - CSȘ Gloria.

Celelalte ramuri sportive își vor relua activitatea în jurul datei de 15 august.

ADELA CIOLOCOI

Ieri, în meci amical

UTA - CRIȘANA SEBIȘ 2-0

Fără portarul Sebastian Hutan, operat de menisc în cursul dimineții de ieri, pe terenul „FZ", UTA a dat piept cu formația de Divizia D, Crișana Sebiș. S-au desfășurat trei reprize a câte 30 de minute fiecare, prilej pentru antrenorul Tisza de a verifica potențialul întregului lot de jucători, introducând în teren trei garnituri. Prima dintre ele i-a avut în componență pe: Țapoș-Mogoșanu, Bier, Găman, Panin - Drida, Todea, Chiș, Anca-Fabian, Mariș. Aceștia nu au convins deloc, scorul primei jumătăți fiind alb. Apoi au intrat pe gazon: Stoicescu-Popete, Amzucu, Botiș, Zaha-Baciu, Mărginean, Gal, Ciubăncan-A. Drăgan, Ciba. Pe fondul oboselii sebișenilor, UTA a avut mai mult inițiativa și a reușit să înscrie primul gol prin Alin Drăgan, după exact o oră de joc. În fine, UTA III a evoluat în alcătuirea: Potoreț-Sighete, Demian, Ardelean, Fritea, Drida, Mărginean, Anca, Bâlc, Ianu, A. Drăgan. Golul de 2-0, semnat de Ianu, a fost înscris în momentul în care buturile porții sebișene erau apărate de Sârb, un portar de numai 13 ani.

Formația din Sebiș a stat bine în teren și a amenințat, ori de câte ori a avut posibilitatea, poarta UTA-ei. Pentru Crișana au jucat: Laza-Jurcă, N. Olariu, Lupșa, Șaba, Cândea, Iftimie, Moțiu, Pap, Luca, Cimbrea. Au mai evoluat: Blaga, G. Olariu, Sârb, Golomici și Feieș.

Următorul meci de pregătire al „Bătrânei Doamne" va avea loc sâmbătă, de la orele 11,00, pe stadionul UTA, în compania divizionarei C, A. C. Astra-Trinity.

CĂLIN MNERIE

Liga campionilor

Rezultate înregistrate, miercuri, în prima manșă a turului întîi preliminar al Ligii Campionilor:

◆ Kl Klaksvik (I-le Feroe) - Steaua Roșie Belgrad (Iugoslavia) 0-3
◆ TNS Llansantffraid (Țara Galilor) - Levadia Maardu (Estonia) 2-2
◆ Slogat Jugomagnat (Macedonia) - Shelbourne (Irlanda) 0-1
◆ Birkikara (Malta) - KR Reykjavik (Islanda) 1-2
◆ Jalghiris Kaunas (Lituania) - NK Brotnjo (Bosnia-Hertegovina) 4-0
◆ SK Tirana (Albania) - Zimbru Chișinău (Moldova) 2-3
◆ FC Șirak (Armenia) - Bate Borisov (Belarus) 1-1
◆ FC Haka (Finlanda) - Linfied (Irlanda de Nord) 1-0
◆ Skonto Riga (Letonia) - FC Șamkir (Azerbaidjan) 2-1
◆ Dudelange (Luxemburg) - Levski Sofia (Bulgaria) 0-4.

Partidele retur se vor disputa pe data de 19 iulie.

Șiriana Șiria

O PROMOVATĂ CU PRETENȚII

Așa cum v-am informat cu un alt prilej, divizionara D Șiriana Șiria are un nou antrenor, în persoana lui Marcel Câmpean. Astăzi suntem în măsură să vă prezentăm lotul de jucători al proaspetei promovate. Componența acestuia este următoarea: Dușan, Axan - portari, Mateș, Popan, Condrat, Lăzărescu, Popa, Mărcuș, Zăză, Chiș, Buruiană, Vuia, Petic, Ionașcu, Borlea, Suciu, Bucur, Rădac. Se preconizează transferarea fotbaliștilor Pupăză (Telecom), Dudaș, Bulzan (Păuliș) și Forai (Șoimii Pâncota). Obiectivul echipei este clasarea pe pozițiile 1-10. În fruntea Consiliului de Administrație sunt domnii Ioan Ionașcu - președinte, Ioan Caia - vicepreședinte, în vreme ce președinte de onoare este dl. Mircea Cherechean.

A. HĂRȚĂU

Tenis de masă

Zilele trecute a avut loc la Buzău întrecerea Top 12 la tenis de masă, rezervată categoriei 8-10 ani. Arădencele Monica Măcinic, Andrea Dodean și Brigitte Pager s-au clasat pe locurile 7, 8 respectiv 12. Antrenorii celor trei sportive sunt Magdalena Leszay și Arpad Kakas.

A. H.

Programul turului Diviziei B, seria a II-a, ediția 2000/2001

Etapa I, Sâmbătă, 12 august
ASA Târgu Mureș - F. C. Drobeta
Corvinul Hunedoara - Olimpia Satu Mare
Cetate Deva - UTA
Inter Sibiu - FCM Râmnicu Vâlcea
Pandurii Târgu Jiu - Electroputere Craiova
F. C. Baia Mare - Apullum Alba Iulia
Extensiv Craiova - „Poli" Timișoara
UM Timișoara - Jiul Petroșani
CSM Reșița - FC Bihor
Etapa a II-a,
Sâmbătă, 19 august
F. C. Drobeta - Corvinul Hunedoara
Olimpia Satu Mare - Cetate Deva
UTA-Inter Sibiu
FCM Râmnicu Vâlcea - F. C. Baia Mare
Electroputere Craiova - Extensiv Craiova
Apullum Alba Iulia-Pandurii Târgu Jiu
„Poli" Timișoara-UM Timișoara
Jiul Petroșani-CSM Reșița
F. C. Bihor-ASA Târgu Mureș
Etapa a III-a,
Sâmbătă, 26 august
ASA Târgu Mureș-Jiul Petroșani
Corvinul Hunedoara-F. C. Bihor
Cetate Deva-F. C. Drobeta
Pandurii Târgu Jiu-FCM Râmnicu Vâlcea
F. C. Baia Mare-Inter Sibiu
Extensiv Craiova-Apullum Alba Iulia
UM Timișoara-Electroputere Craivoa
CSM Reșița-„Poli" Timișoara
Olimpia Satu Mare-UTA
Etapa a IV-a,
Sâmbătă, 2 septembrie
Inter Sibiu-Pandurii Târgu Jiu
F. C. Drobeta-Olimpia Satu Mare
UTA-F. C. Baia Mare
FCM Râmnicu Vâlcea-Extensiv Craiova
Electroputere Craiova-CSM Reșița
Apullum Alba Iulia-UM Timișoara
„Poli" Timișoara-ASA Târgu Mureș
Jiul Petroșani-Corvinul Hunedoara
F. C. Bihor-Cetate Deva
Etapa a V-a,
Sâmbătă, 9 septembrie
ASA Târgu Mureș-Electroputere Craiova
Corvinul Hunedoara-„Poli" Timișoara
Cetate Deva-Jiul Petroșani
Pandurii Târgu Jiu-F. C. Baia Mare
Extensiv Craiova-Inter Sibiu
UM Timișoara-FCM Râmnicu Vâlcea
CSM Reșița-Apullum Alba Iulia
F.C. Drobeta-UTA
Olimpia Satu Mare-F. C. Bihor
Etapa a VI-a,
Sâmbătă, 16 septembrie
Inter Sibiu-UM Timișoara
F. C. Baia Mare-Extensiv Craiova
UTA-Pandurii Târgu Jiu
FCM Râmnicu Vâlcea - CSM Reșița
Electroputere Craiova-Corvinul Hunedoara
Apullum Alba Iulia-ASA Târgu Mureș
„Poli" Timișoara-Cetate Deva
Jiul Petroșani-Olimpia Satu Mare
F. C. Bihor-F. C. Drobeta
Etapa a VII-a,
Sâmbătă, 23 septembrie
ASA Târgu Mureș-FCM Râmnicu Vâlcea
Corvinul Hunedoara-Apullum Alba Iulia
Cetate Deva-Electroputere Craiova
Extensiv Craiova-Pandurii Târgu Jiu
UM Timișoara-F. C. Baia Mare
CSM Reșița-Inter Sibiu
F. C. Drobeta-Jiul Petroșani
Olimpia Satu Mare-„Poli" Timișoara
F. C. Bihor-UTA
Etapa a VIII-a,
Sâmbătă, 30 septembrie
Inter Sibiu-ASA Târgu Mureș
Pandurii Târgu Jiu-UM Timișoara
F. C. Baia Mare-CSM Reșița
UTA-Extensiv Craiova
FCM Râmnicu Vâlcea- Corvinul Hunedoara
Electroputere Craiova - Olimpia Satu Mare
Apullum Alba Iulia-Cetate Deva
„Poli" Timișoara-F. C. Drobeta
Jiul Petroșani-F. C. Bihor
Etapa a IX-a,
Sâmbătă, 7 octombrie
ASA Târgu Mureș-F. C. Baia Mare
Corvinul Hunedoara-Inter Sibiu
Cetate Deva-FCM Râmnicu Vâlcea
UM Timișoara-Extensiv Craiova
CSM Reșița-Pandurii Târgu Jiu
F. C. Drobeta-Electroputere Craiova
Olimpia Satu Mare-Apullum Alba Iulia
Jiul Petroșani-UTA
FC Bihor-„Poli" Timișoara
Etapa a X-a,
Sâmbătă, 14 octombrie
Inter Sibiu-Cetate Deva
Pandurii Târgu Jiu-ASA Târgu Mureș
F. C. Baia Mare-Corvinul Hunedoara
Extensiv Craiova-CSM Reșița
UTA-UM Timișoara
FCM Râmnicu Vâlcea-Olimpia Satu Mare
Electroputere Craiova-F. C. Bihor
Apullum Alba Iulia-FC Drobeta
„Poli" Timișoara-Jiul Petroșani
Etapa a XI-a,
Miercuri, 18 octombrie
ASA Târgu Mureș-Extensiv Craiova
Corvinul Hunedoara-Pandurii Târgu Jiu
Cetate Deva-F. C. Baia Mare
CSM Reșița-UM Timișoara
F. C. Drobeta-FCM Râmnicu Vâlcea
Olimpia Satu Mare-Inter Sibiu
„Poli" Timișoara-UTA
Jiul Petroșani-Electroputere Craiova
F. C. Bihor-Apullum Alba Iulia
Etapa a XII-a,
Sâmbătă, 21 octombrie
Inter Sibiu-F. C. Drobeta
Pandurii Târgu Jiu-Cetate Deva
F. C. Baia Mare-Olimpia Satu Mare
Extensiv Craiova-Corvinul Hunedoara
UM Timișoara-ASA Târgu Mureș
UTA-CSM Reșița
FCM Râmnicu Vâlcea-F. C. Bihor
Electroputere Craiova-„Poli" Timișoara
Apullum Alba Iulia-Jiul Petroșani
Etapa a XIII-a,
Sâmbătă, 28 octombrie
ASA Târgu Mureș-CSM Reșița
Corvinul Hunedoara-UM Timișoara
Cetate Deva-Extensiv Craiova
F. C. Drobeta-F. C. Baia Marae
Olimpia Satu Mare-Pandurii Târgu Jiu
Electroputere Craiova-UTA
„Poli" Timișoara-Apullum Alba Iulia
Jiul Petroșani-FCM Râmnicu Vâlcea
F. C. Bihor-Inter Sibiu
Etapa a XIV-a,
Sâmbătă, 4 noiembrie
ASA Târgu Mureș-UTA
Inter Sibiu-Jiul Petroșani
Pandurii Târgu Jiu-F. C. Drobeta
F. C. Baia Mare-F. C. Bihor
Extensiv Craiova-Olimpia Satu Mare
UM Timișoara-Cetate Deva
CSM Reșița-Corvinul Hunedoara
FCM Râmnicu Vâlcea - „Poli" Timișoara
Apullum Alba Iulia-Electroputere Craiova
Etapa a XV-a,
Sâmbătă, 11 noiembrie
Corvinul Hunedoara - ASA Târgu Mureș
Cetate Deva-CSM Reșița
F. C. Drobeta-Extensiv Craiova
Olimpia Satu Mare-UM Timișoara
UTA-Apullum Alba Iulia
Electroputere Craiova- FCM Râmnicu Vâlcea
„Poli" Timișoara-Inter Sibiu
Jiul Petroșani-F. C. Baia Mare
F. C. Bihor-Pandurii Târgu Jiu
Etapa a XVI-a,
Sâmbătă, 18 noiembrie
ASA Târgu Mureș-Cetate Deva
Corvinul Hunedoara-UTA
Inter Sibiu-Electroputere Craiova
Pandurii Târgu Jiu-Jiul Petroșani
F. C. Baia Mare-„Poli" Timișoara
Extensiv Craiova-F. C. Bihor
UM Timișoara-F. C. Drobeta
CSM Reșița-Olimpia Satu Mare
FCM Râmnicu Vâlcea-Apullum Alba Iulia
Etapa a XVII-a,
Sâmbătă, 25 noiembrie
Cetate Deva-Corvinul Hunedoara
F. C. Drobeta-CSM Reșița
Olimpia Satu Mare-ASA Târgu Mureș
UTA-FCM Râmnicu Vâlcea
Electroputere Craiova-F. C. Baia Mare
Apullum Alba Iulia-Inter Sibiu
„Poli" Timișoara-Pandurii Târgu Jiu
Jiul Petroșani-Extensiv Craiova
F. C. Bihor-UM Timișoara

În anul competițional 2000-2001, Divizia B este formată din două serii a 18 echipe fiecare.

Vor promova direct în Divizia A formațiile clasate pe primul loc în cele două serii. Pot promova direct și echipele de pe locul doi din cele două serii ale Diviziei B, în cazul în care formațiile din Divizia A de pe locurile 13 și 14 nu realizează baremul minim, respectiv 30 de puncte.

Pot promova în primul eșalon echipele divizionare B clasate pe locul doi în fiecare serie, care au câștigat acest drept în urma jocurilor de baraj cu ocupantele locurilor 13 și 14 din Divizia A.

Retrogradează în divizia C echipele clasate pe locurile 13-18 în fiecare serie. Aceste formații trebuie să acumuleze minimum 27 de puncte, în caz contrar ele urmând să fie penalizate, în campionatul Diviziei C, cu diferența dintre punctele fixate în barem și cele realizate.

ANGAJĂRI

SC EASTERN TECHNOLOGY SRL,

având activităţi de electronică industrială, asamblare, test, cercetare,

ANGAJEAZĂ MUNCITOARE

pentru hala de producţie.

Cerinţe: - Studii: minim 12 clase
- Vârsta: maxim 32 ani

Persoanele interesate sunt rugate să se prezinte la sediul firmei din Zona Parc Industrial, F.N., *pentru completarea formularelor de angajare.*

● Informaţii suplimentare la tel: **057-285914, 285944.**

(1515462)

Contor ZENNER®

S.C. Contor ZENNER România S.A., cea mai dinamică filială a companiei germane K. A. ZENNER Wasserzählerfabrik GmbH

ANGAJEAZĂ CU CARTE DE MUNCĂ

INSTALATORI

pentru lucrări de contorizare

OFERIM:

* SALAR MOTIVANT

în cadrul echipei de profesionişti ZENNER;

CERINTE:

- seriozitate şi experienţă în domeniu;
- bărbaţi nefumători, cu vârsta max. 39 ani;
- carnet de conducere;
- aspect fizic îngrijit;

Cererile se depun la sediul nr2., de pe Str. M-şal Ion Antonescu 32, între orele 8-16. Tel. 25.08.89.

(1515460)

ROMANIA DATA SYSTEMS

angajează INGINER ELECTRONIST

în vederea specializării în domeniul întreţinerii şi exploatării infrastructurilor de comunicaţie hibride - fibră optică şi cablu coaxial.

CUNOŞTINŢE NECESARE:

- cunoştinţe elementare privind semnalele analogice şi digitale
- transmisia şi recepţia semnalelor TV
- tehnici de transmisie a semnalelor pe cablu (cablu coaxial, fibră optică)
- cunoştinţe elementare în domeniul utilizării calculatoarelor IBM-PC

Cunoaşterea unei limbi străine poate constitui un avantaj.

Solicianţii vor transmite un Curriculum Vitae şi o scrisoare de intenţie la numărul de fax:

01/30 10 839

în atenţia Departamentului Resurse Umane, până cel târziu luni, 17.07.2000.

Firma ROMANIA CABLE SYSTEMS

ANUNŢĂ CĂ AU ÎNCEPUT DECUPLĂRILE LA ABONAŢII RESTANŢIERI LA PLATA ABONAMENTULUI CATV.

Plăţile se pot face zilnic, între orele 8-14 şi 15-20, sâmbătă 8-13 la casieriile noastre din:

- Calea Aurel Vlaicu bl. Z27 parter
- Micălaca bl. 337 parter
- Piaţa Spitalului Bl. 2B parter
- Faleza Sud bl. 47 sc. A parter
- Str. Iuliu Maniu Bl. 26 ap. 1

NOU

Abonaţii care au semnat contractul cu RCS pot plăti la oricare din casieriile noastre, indiferent de zona în care locuiesc. Cei care nu au semnat contractul cu RCS vor plăti la casieria de care aparţin.

Conducerea

(1515471)

SAR Transilvania Asigurare - Reasigurare

angajează personal la

Agentia SAR Transilvania din Arad

pentru posturile de INSPECTOR ASIGURĂRI şi CONSILIER ASIGURĂRI.

Angajarea inspectorilor de asigurări se face cu carte de muncă cu un salariu de încadrare de

7. 000. 000 lei

condiţionat de un plan de vânzări de 70. 000. 000 lei sau un contract PFA; consilierii de asigurări vor fi remuneraţi pe baza de comision.

Experienţa în asigurări constituie un avantaj !

Candidaţii interesaţi sunt rugaţi să trimită un CV şi o scrisoare de intenţie la adresa:

3400 Cluj- Napoca, Bd. N. Titulescu, nr. 16, tel/fax: 064 / 414 062 sau la e - mail: office@sar.ro.

numai candidaţii selectaţi vor fi contactaţi.

INFOGO COMPUTERS SRL

ARAD, MICĂLACA, BL. 303, SC. A, PARTER TEL/FAX: 281836

ANUNŢĂ REDESCHIDEREA MAGAZINULUI

propriu din ARAD

Str. Lucian Blaga, Nr. 9, tel: 214400 la data de 14 iulie 2000 ora 10,00.

(5550635)

CAMERA DE COMERŢ, INDUSTRIE ŞI AGRICULTURĂ A JUDEŢULUI ARAD

organizeaza selectionarea proiectantului general pentru

"Faza nr. 1 a Complexului TÂRGUL INTERNAŢIONAL ARAD HALA nr. 1" .

Tema de proiectare se poate ridica până la data de 21.07.2000, orele 12, de la sediul Camerei din Str. Cloşca nr. 5, Arad, persoana de contact Dl. Lucian Palcău vicepreşedinte, telefon 25 32 00, termenul limită de depunere a ofertelor fiind 11.08.2000 orele 12.00.

(c17)

S.N.P. PETROM

SUCURSALA PECO ARAD

Cu sediul în strada Cometei nr. 1

ANGAJEAZĂ:

- **Barmani - ospătari**
- **Bucătari**
- **Recepţioneri Motel**

Condiţii: absolvenţi ai liceului de specialitate, bărbaţi, vârsta maximă 35 ani.

- **Încărcători produse petroliere**
- **Spălători auto**

Condiţii: absolvenţi de liceu, vârsta maximă 35 ani.

RELAŢII LA TELEFOANELE: 276300; 276400

(1515518)

Grupul Şcolar Industrial Henri Coandă Arad

PREZINTĂ PLANUL DE ŞCOLARIZARE PE ANUL ŞCOLAR 2000-2001

Învăţământ liceal zi	Filiera tehnologică profilul tehnic	specializarea tehnician transporturi	50 locuri
		specializarea tehnician prelucrări mecanice	25 locuri
Învăţământ liceal seral	completarea de studii după şcoala profesională de 3 ani		50 locuri
Învăţământ profesional	profil tehnic	specializarea mecanic auto	25 locuri
		specializarea mecanic motoare termice	25 locuri
Învăţământ de ucenici	profilul şi specializarea sudor electric		25 locuri
Şcoala maiştri	electromecanic auto		25 locuri

Adresa: str. Vârful cu Dor nr. 22
Informaţii suplimentare telefon: 280351

(5550634)

PUBLICAŢIE DE VÂNZARE

Anul 2000, luna IULIE, ziua 26

În temeiul Titlului Executoriu nr. 26/07.02.2000 şi în conformitate cu prevederile art. 60 din Ordonanţa Guvernului nr. 11/1996, aprobată prin Legea 108/1996, se face cunoscut prin prezenta că în ziua de 26, luna IULIE, anul 2000, se va vinde prin LICITAŢIE PUBLICĂ următorul bun imobil, aparţinând debitorului SC COMAT SA, cu sediul în Arad, str. Câmpul Liniştii, nr. 1, cod fiscal R 1687094:

DENUMIREA BUNULUI IMOBIL	PREŢUL DE PORNIRE A LICITAŢIEI (fără TVA)
Imobil situat în Arad - Câmpul Liniştii (compus din depozit înalt mecanizat)	4.000.000.000 lei

Licitaţia se va desfăşura la sediul debitorului SC COMAT SA, din Arad, str. Câmpul Liniştii, nr. 1 cu începere de la ora 11,00.

CAIETUL DE SARCINI al licitaţiei se poate consulta zilnic la sediul Administraţiei Financiare a Municipiului Arad, Serviciul Colectarea Veniturilor, camera 26, între 8,00 - 10,00, eventualele oferte, însoţite de dovada plăţii sumei de 400.000.000 lei (în contul 5005 + codul fiscal al plătitorului, deschis la Trezoreria Arad), reprezentând garanţia de participare la licitaţie, urmând a fi depuse, în scris la Registratura Municipiului Arad, până cel târziu în data desfăşurării licitaţiei.

(1515513)

ANIVERSĂRI

Cu ocazia zilei de naștere, un sincer și călduros
LA MULȚI ANI!,
multă sănătate și fericire alături de cei dragi, pentru
col. IOSIF HALJA,
din partea lui Adelaida și Daniel.

VÂNZĂRI APARTAMENTE O CAMERĂ

Vând apartament cu o cameră, neamenajat. Telefon 251042.

Vând garsonieră bl. 240 Micălaca. Telefon 276619. (17591)

Vând apartament cu o cameră, central. Telefon 222322. (17325)

Vând garsonieră cf. III, str. Roșiori, bl. 7, ap. 2. Telefon 250151. (17712)

Vând garsonieră ultracentral și piese mobilier. Telefon 252906. (17220)

Vând garsonieră Micălaca, îmbunătățiri, 7.500 DM. Telefon 253364. (17720)

Vând garsonieră cf. I, Micălaca, bl. 123, et. II, preț negociabil. Telefon 094 145 469 sau 265839, între orele 16-21. (17370)

Vând garsonieră confort I, mobilată sau nemobilată; str. Abrud, nr. 107, bloc 124, etaj 2, ap. 39; preț 10.000 DM. Informații telefon 259502; 220174. (17918)

Vând garsonieră cu îmbunătățiri, garaj, zona Vlaicu. Telefon 274792; 094.512.802. (18128)

Vând sau închiriez apartament una cameră, bloc 108, etaj II, Miorița. Telefon 221819, orele 9-21. (18224)

VÂNZĂRI APARTAMENTE DOUĂ CAMERE

Vând apartament 2 camere, Vlaicu. Informații telefon 270947 sau 092.376.339. (17508)

Vând apartament 2 camere, semidecomandat, zona 300, et. I, garaj, 23.000 DM. Telefon 267793. (17472)

Vând apartament 2 camere, în Grădiște. Telefon 093 493 160. (17475)

Vând apartament 2 camere, îmbunătățit, et. I, garaj, Micălaca 104. Telefon 265384 după ora 16 sau 094 505 518. (17658)

Vând apartament 2 camere, Grădiște, preț 18.000 DM. Telefon 095 846 706, seara 271872. (17709)

Vând apartament 2 camere, etaj II, Polivalentă, bloc 26, 28.000 DM. Telefon 234604; 092.708.823. (17764)

Vând apartament 2 camere, Micălaca, etaj I, semidecomandat, gresie, faianță, parchet. Telefon 262870; 095.829.148. (17745)

Vând apartament 2 camere, zona Vlaicu. Informații telefon 242426. (17734)

Vând apartament 2 camere, Piața Spitalului, decomandat, 79 mp, et. II, mobilat occidental, ocupabil imediat, garaj, alarmă, 33.500 DM, negociabil. Telefon 092 266 523, 231744. (17997)

Vând apartament 2 camere, Vlaicu, bl. A12, sc. H, ap. 12 sau schimb cu 3 camere, ofer diferență. Telefon 244100. (18000)

Vând apartament 2 camere, îmbunătățit, zona 6 Vânători. Telefon 232884. (18002)

Ocazie! Vând apartament 2 camere, cf. I, zonă frumoasă, bl. Y14. Telefon 243836. (18006)

Vând (sau schimb cu Arad) apartament cf. I, cu 2 camere, decomandate, central (Casa de Cultură) Constanța, balcon închis, debara, telefon, cablu TV, et. 7/10, cu 2 lifturi, mobilat sau nemobilat, garaj comun al blocului, preț convenabil. Informații telefon 251501, Arad. (17725)

Vând apartament 2 camere, confort I, + garaj, Romanilor. Telefon 252030. (16424)

Vând apartament 2 camere, decomandat, termopan, Vlaicu, bl. Z. Telefon 242430; 094.555.469. (16663)

Vând apartament Podgoria, 2 camere, nedecomandat, et. I, 23.000 DM. Telefon 057-254619. (17499)

Vând apartament 2 camere, garaj, et. IV/IV, Podgoria. Telefon 287772; 254910. (16324)

Vând apartament 2 camere, bloc Libelula. Telefon 094. 873.897. (17006)

Vând apartament 2 și 3 camere. Telefon 212474. (17901)

Vând apartament 2 camere, zona 300, decomandat, 72 mp, etaj 3, îmbunătățiri; 20.000 DM. Telefon 264780.

Vând apartament 2 camere decomandate, boxă, pivniță, Alfa, etaj 4, 12.500 DM. Telefon 277972. (18068)

Vând apartament 2 camere, Vlaicu, balcon închis, ușă capitonată, geam cu rolete, mobilat, etaj I, preț 15.000 DM negociabil. Telefon 094.780.078. (18095)

Vând apartament 2 camere, zona Boul Roșu. Telefon 210279. (17953)

Vând apartament (ne)mobilat 2 camere, parter, P+4, Calea Romanilor, gaz, telefon, satelit, bun pentru privatizare, sediu firmă, cabinet. Telefon 236501; 254888. (17620)

Vând apartament 2 camere, balcon închis, ușă blindată, mobilat complet, preț 25.000 DM. Telefon 092.823.772. (18110)

Vând apartament în centru 2 camere decomandate, parter, 55 mp, gaz, telefon. Telefon 094. 540.245, 094.772.309. (18163)

Vând apartament 2 camere, Romanilor. Telefon 288533, după ora 17. (18159)

Vând apartament 2 camere, parter, Podgoria, preț 21.500 DM negociabil. Telefon 230675. (18146)

Vând apartament 2 camere, îmbunătățit, Alfa, 14.000 DM negociabil. Telefon 277825, după ora 19. (18143)

Vând apartament 2 camere, semidecomandate, din cărămidă, plus îmbunătățiri, zona Miorița. Telefon 219114, între orele 17-20. (18106)

Vând apartament 2 camere, în Vlaicu, bloc X18, sc. B, ap. 13, toate facilitățile. Telefon 092. 478.277. (18118)

Vând apartament 2 camere, Confecții, etaj IV, 9.500 DM negociabil. Telefon 057 - 221183. (18169)

Vând apartament 2 camere, etaj II, str. Imașului, aranjat modern. Telefon 236381, seara. (18171)

Vând apartament 2 camere, confort I, Vlaicu. Telefon 094. 968.350. (18178)

Vând apartament 2 camere + garaj, zona Vlaicu. Telefon 251100. (18180)

Vând apartament 2 camere, confort I, etaj III/X, dispoziție excelentă, Calea Romanilor. Telefon 057 - 283125. (18190)

Vând urgent apartament 2 camere, Confecții. Telefon 270547. (18197)

Vând apartament ultracentral, optim pentru birouri, cabinete medicale. Telefon 255945, după ora 21. (17667)

Vând apartament 2 camere, ultracentral. Telefon 282572; 094.765.558. (18201)

Vând apartament 2 camere, semidecomandat, ocupabil imediat, etaj II, îmbunătățit, zona Podgoria, preț 23.000 DM negociabil. Telefon 260494. (18213)

Vând apartament 2 camere, Alfa, bloc 56, sc. B, ap. 2, parter, decomandat, neâmbunătățit, spațiu bun pentru privatizare. Telefon 094.804.584. (18223)

Vând apartament 2 camere, 71 mp, etaj I, bloc 726, 13.000 DM. Telefon 262707 după ora 18; 092.624.721. (18227)

Vând apartament 2 camere, etaj I, zona Podgoria, bloc cărămidă, 2 balcoane închise, băi și bucătărie cu aerisire, faianță, parchet, gaz, satelit. Telefon 057-233588.

Vând apartament 2 camere, str. M. Eminescu, nr. 5, etaj I. Informații telefon 260296. (18245)

VÂNZĂRI APARTAMENTE TREI CAMERE

Vând apartament 3 camere, central, parter înalt. Telefon 253681. (16617)

Vând apartament 3 camere, 115 mp, gresie, faianță, aer condiționat, 3 balcoane, 2 băi, 33.000 DM, negociabil. Telefon 092 292 563, 275669. (17613)

Vând apartament 3 camere decomandate, parter înalt. Telefon 261076. (17916)

Vând apartament 3 camere, deosebit, Banu Mărăcine, 32.000 DM, negociabil. Telefon 221100. (18015)

Vând 3 camere, Vlaicu, îmbunătățiri, cf. I, 21.000 DM. Telefon 270856. (17720)

Vând apartament 3 camere, et. I, central, zonă liniștită. Telefon 531627. (18043)

Vând apartament 3 camere, parter, decomandat, scurgere separată, contorizat, îmbunătățit, lângă terenul fotbal Telecom, Micălaca, posibilități privatizare. Telefon 266890. (18064)

Vând 3 camere centru, decomandat, 25.500 DM. Telefon 253364. (17720)

Vând apartament 3 camere, decomandat, confort I, gresie, faianță, parchet, bloc Y, eventual schimb zonă centrală 2-3 camere; variante. Telefon 289037 după ora 19. (17897)

Vând apartament 3 camere, 1 bucătărie, str. Ceahlău, nr. 1, etaj I. Telefon 230483. (17906)

Vând apartament 3 camere, Chișineu Criș; preț avantajos. Informații telefon 094.531.859; 523088. (Ag. Criș)

Vând apartament 3 camere, et. I, Micălaca, 19.500 DM, negociabil. Telefon 093.445.466. (17555)

Vând apartament 3 camere, situat în Grădiște, etaj II, bloc cărămidă, contorizat, semidecomandat sau schimb cu apartament 2 + diferență. Telefon 092. 807.914. (18107)

Vând apartament 3 camere, îmbunătățit, etaj 3, Alfa. Telefon 284985; 095.631.134. (18085)

Vând urgent apartament 3 camere, zona Confecții, etaj I, tot confortul, 2 balcoane orientate spre soare, preț convenabil. Telefon 253948. (18060)

Vând urgent apartament 3 camere, eventual garaj, Alfa, în față, negociabil. Telefon 277121. (17946)

Vând apartament în asociație, etaj I, suprafață 185 mp, str. Occident. Telefon 210740. (18076)

Vând apartament 3 camere, central, 34.000 DM. Telefon 253282. (18150)

Vând apartament 3 camere, mobilat, parter, zona Alfa. Telefon 258585. (18192)

Vând apartament 3 camere, central, etaj 2, îmbunătățiri, în Chișineu Criș. Telefon 522134, 095.636.286. (Ag. Criș)

Vând apartament 3 camere, etaj II, semidecomandat, zona 500. Telefon 264695, seara. (18202)

Vând urgent apartament 3 camere, Alfa, etaj III, 3 balcoane, 13.500 DM fix. Telefon 245806. (18236)

Vând apartament 3 camere, Aradul Nou, bloc G, sc. C, ap. 10. Telefon 288019. (18016)

VÂNZĂRI APARTAMENTE PATRU-CINCI-ȘASE CAMERE

Vând apartament 5 camere, decomandate, et. I, bl. 36, cu vedere malul Mureșului. Telefon 092.621.405. (17562)

Vând apartament 4 camere, central, 2 băi, stil occidental, complet îmbunătățit. Telefon 057 - 251397. (17746)

Vând apartament 4 camere, sau schimb cu o casă sau apartament 2 camere. Telefon 264591. (17739)

Vând apartament 5 camere, decomandat, modificat și amenajat modern, Micălaca, în față. Merită văzut! Telefon 213113. (17925)

Vând (schimb) apartament 4 camere, Vlaicu, cu apartament 3 camere. Telefon 247126. (17663)

Vând apartament 4 camere, Vlaicu și Ford Caprio. Telefon 223015. (17967)

Vând apartament 4 camere decomandate, parchetat, 2 garaje, zona Miorița. Telefon 279308 sau 092.588.795. (17989)

Vând apartament Samantha 5 camere, schimb cu 2 + diferență. Telefon 230524. (18099)

Vând urgent apartament 4 camere, str. Mioriței, garaj. Telefon 095.258.571. (18129)

Vând apartament 4 camere decomandat, parter Alfa, preț 15.600 DM negociabil, vizibil după ora 17, bloc 30, sc. B, ap. 1. (18155)

Vând apartament 4 camere, Vlaicu, bloc Z28, sc. D, etaj 7, ap. 19; preț 19.500 DM. Telefon 289672 după ora 18. (18179)

Vând apartament 4 camere + dependințe, în bloc tip vilă, etaj II, 200 mp, ultracentral, fără Legea 112. Telefon 223468, 237014; 094.439.024. (18204)

Vând apartament 4 camere, asociație, etaj I + utilități. Telefon 232086. (18244)

VÂNZĂRI CASE

Vând CASĂ cu grădină, în ȘIRIA, 10.000 DM. Telefon 531000 sau 094 840 399.

Vând casă mare cu etaj, gaz, satelit. Telefon 258292; 092. 571.335. (18113)

Vând casă, central, posibil construcție. Telefon 242514; 257012, după ora 17. (17529)

Vând casă mică în Arad, str. Griviței, nr. 32. Telefon 251042.

Vând casă 4 camere, str. Griviței (sau schimb cu apartament 3 camere plus diferență) 67.000 DM, negociabil. Telefon 271105. (17564,65)

Vând casă mică, cu grădină, gaz, apă, telefon, Gai. Telefon 274994. (17593)

Vând casă cu brutărie și utilaje, str. Trotușului, Bujac. Telefon 276619. (17591)

Vând urgent casă mare, anexe, teren 3.000 mp, pe deal, renovată 1998, Șiria, str. I. Rusu Șirianu nr. 171. Telefon 094 545 778. (17610)

Vând casă Aradul Nou, 4 camere, gaz + dependințe. Telefon 286423. (17654)

Vând casă în Aradul Nou, tot confortul. Telefon 287202, 094 392 266. (17681)

Vând casă Mâsca nr. 134. Informații Pâncota, str. Clișca nr. 42. Telefon 466615, 095 433 783. (17702)

Vând casă din cărămidă cu garaj, grădină, în Curtici, situată central, preț negociabil 60.000 DM. Telefon 057-464292. (16714)

Vând sau închiriez casă, zona Școlii Ucecom. Telefon 211683. (17328)

Vând casă 3 camere, bucătărie, baie, gaz, Calea Radnei (ideal privatizare), preț avantajos. Telefon 277369. (17741)

Vând casă mare, urgent, în Sânleani, nr. 22; preț convenabil. (17735)

În Felnac, vând casă 3 camere, coridor, bucătărie, baie, șpais, colnă, cămară, anexe, 2 curți cu vie, grădină, 9.900 DM; familia Goicu, nr. 171. (17733)

Vând casă cu etaj nouă, living + 2 dormitoare, Grădiște, 45.000 DM negociabil. Telefon 214241, orele 9-15. (17783)

Vând casă mare cu 3 camere, în Variașul Mare, nr. 111. Informații la domiciliu.

Vând casă cu spațiu comercial, comuna Bârzava, nr. 13 + 7 ha pământ. Telefon 287511. (18102)

Vând casă 2 camere, bucătărie, baie, cămară, grădină cu pomi fructiferi, în Semlac nr. 932B. Informații telefon 274520. (17260)

Vând casă, 1.518 mp, sat Măndruloc. Telefon 283313. (17994)

Vând casă cu grădină 1.200 mp în Horia sau schimb cu apartament minim 2 camere, Arad. Pentru informații localitatea Horia nr. 266. (17992)

Vând sau închiriez casă central, cu spațiu comercial amenajat. Telefon 279390. (17678)

Vând urgent casă în Zăbrani, la preț foarte convenabil. Telefon 093 237 966. (5172374)

Vând casă cu spațiu de depozitare, 200 mp Telefon 092 721 469. (18054)

Vând casă 4 camere, apă, canalizare, 720 mp, Grădiște. Telefon 224322. (18059)

Vând casă 4 camere, apă, grădină, 1.345 mp, 12 km de Arad. Telefon 224322. (18059)

Vând casă mare în Grădiște, str. Vezuviu, nr. 27. Telefon 276166. (14670)

Vând casă 3 camere, cu grădină 3.700 mp, în Dorobanți. Telefon 221430. (17232)

Vând casă în Bujac, str. Mălini nr. 12A, preț negociabil. Telefon 095 783 602. (17332)

Vând căsuță modestă, la Sânleani. Telefon 222570. (17653)

Ocazie! Vând casă în Sebiș, str. Dunării nr. 36, 50.000 DM, negociabil. Telefon 094 764 938. (17599)

Vând urgent casă Miniș, ocupabilă, preț negociabil. Telefon 093.572.448; 057 - 258231. (18105)

Vând casă + căsuță 4/5 m, 60 palânci stejar 80/200, sat Horia, nr. 594. (18070)

Vând casă Bd. Revoluției, 100 mp, clădire teren 600 mp, pivniță 40 mp, excelent privatizare, cabinet medical, notarial, avocațial, 80.000 DM negociabil. Telefon 057 - 234982. (18080)

Vând casă mare, nouă, cu anexe 900 mp, comuna Semlac. Telefon 534019, seara. (18036)

Vând casă în Curtici, Bd. Revoluției, nr. 69. Informații telefon 272801. (18040)

Vând casă în Cartierul Funcționarilor, 3 camere, bucătărie, baie, cămară, garaj, bucătărie vară, pivniță. Telefon 222205. (18061)

Vând casă mare ultracentral, toate utilitățile, Chișineu Criș. Telefon 520817. (18001)

Vând casă mobilată cu grădină mare, la preț convenabil, în Mailat, jud. Arad. Telefon 534850. (17959)

Vând casă mare 5 camere și anexe, tot din cărămidă și grădină cu ieșire în două străzi, posibilități de privatizare, Curtici. Telefon 465113. (17978)

Vând (schimb cu apartament Arad) casă 3 camere, bucătărie, baie, anexe, grădină, Lipova. Telefon 561334. (17723)

Vând casă stil italian, 20 km de Arad, mobilată complet, încălzire pe gaz, apă de la rețea, 3 camere, 2 băi, garaj, cabană, preț 55.000 DM. Telefon 092.823.772. (18110)

Vând casă 2 apartamente sau numai 1 apartament central, curte, garaje, gaz, termoficare. Telefon 093.745.222. (17621)

Vând casă mare toate facilitățile și încălzire centrală pe gaz, în Bujac (zona Indagrara), neinundabilă, str. Caisului, nr. 20 (colț cu Măgurei). (18141)

Vând casă din cărămidă cu 2 locuri 3000 mp, în Gurba, nr. 81. Telefon 094.510.414; 276811 după ora 20. (18136)

Vând (schimb cu apartament 3 camere + diferență), casă cu etaj, posibilități gaz, curent trifazic, Grădiște, str. Trenului, nr. 161. Telefon 276092. (18115)

Vând casă mare în Grădiște, str. Petru Rareș. Telefon 232677. (18170)

Vând casă în Zădăreni, 1300 mp, posibilități gaz, 13.500 DM negociabil. Telefon 094.569.446. (18173)

Vând casă modestă, grădină mare 2000 mp, Gai, str. Nouă, nr. 62. (18180)

Vând casă Cartierul Funcționarilor, 2 intrări, grădină, garaj, magazin stare funcționare, bun privatizare. Telefon 230401. (18181)

Vând casă 3 camere cu îmbunătățiri, preț 20.000 DM negociabil, str. Socului, nr. 43. Telefon 275117. (18183)

Vând casă cu grădină mare Șoimoș, pe șoseaua națională. Telefon 281810; 092.313.296. (18185)

Vând casă 3 camere, grădină mare, comuna Șagu, nr. 313/A, preț 25.000 DM. Telefon 285006. (18187)

Vând casă cu grădină mare în Chișineu Criș, str. Războieni, nr. 24. Telefon 520806. (Ag. Criș)

Vând casă compusă din 2 camere, localitatea Căpâlnaș. Informații telefon 284751, între orele 18-21. (18222)

Vând casă Micălaca, apă, gaz, canalizare. Telefon 092.857.550. (18238)

VÂNZĂRI SPAȚII

Vând urgent spațiu comercial sau producție 540 mp, comuna Șiria. Telefon 094 545 778, orele 8-15. (17610)

Vindem autoservice, magazin piese, bar, terasă, teren 3.000 mp, proprietate, situat ultracentral, preț 400.000 USD, negociabil. Telefon 092.295.317, 093.702.184. (17386)

Vând (închiriez) spații comerciale: 2 magazine: 28, 30 mp, 1 hală 100 mp, toate la un loc. Telefon 092 621 961. (16404)

Vând hală industrială, suprafața 252 mp, în incinta Abatorului Vechi. Telefon 094 698 659, 094 770 634, 057-216532. (16034)

Vând spațiu comercial, Micălaca zona III, 140 mp. Telefon 259651. (17543)

Vând spațiu 40 mp, zonă centrală Telefon 093.253.651. (18160)

Vând urgent gheretă Piața Miorița, posibil orice privatizare. Telefon 094.669.443; 259443. (18205)

VÂNZĂRI TERENURI

Vând teren intravilan, 685 mp, utilități la stradă, 15.000 DM. Telefon 092 239 242. (18297)

Vând teren 500 mp, Grădiște, toate utilitățile pe stradă, 17.000 DM. Telefon 253366; 253575. (18045)

Vând teren intravilan, 713 mp, posibilități gaz, apă, canalizare. Telefon 094 299 829. (18018)

Vând teren intravilan 625 mp, posibilități apă, curent, gaz. Telefon 230483. (17906)

VÂNZĂRI AUTO

Vând FIAT DUCATO, recent adus din Germania, stare impecabilă, preț acceptabil. Vând DIVERSE MOTOARE DIESEL, stare bună, cu acte vamale. Telefon 466530, 094 982 989.

Vând Peugeot 406 TD, model 1997; Opel Vectra TD, an 1995; Ford Escort, an 1998, VW TD, an 1994, înscrise persoană fizică. Telefon 212441, 092.989.127; 092.459.476. (17776)

Nu-ți mai fă griji, CAUCIUCURILE de care ai nevoie, sunt la mine, IEFTINE și BUNE, toate dimensiunile, cu garanție, aduse din GERMANIA. Telefon 259339; 094.706.321. (16972)

Vând Opel Kadett Diesel, cu CIV și VT octombrie 2001, 5.400 DM, negociabil. Localitatea Horia, telefon 532121. (17659)

Vând motor Saviem după RK. Telefon 095.527.383. (17743)

Vând auto Dacia Breack motor Volkswagen motorină, 1600 cmc, fabricație 1999, Cermei, nr. 440. Telefon 092.343.761. (17742)

Vând RENAULT 25 BACARA, 1990, stare foarte bună, 7.700 DM + bare față-spate. Telefon 258667. (18081)

Vând IFA W 50, preț 1500 DM. Telefon 094.280.453. (17731)

Vând (schimb) autodubă IVECO 3,5 tone. Telefon 093.253.651. (18160)

Vând Dacia 1310, an 1990, stare perfectă funcționare și Dacia 1410 recarosată, model 1999, prețuri avantajoase. Telefon 094.764.636. (17900)

Vând Dacia 1310, din 1983, 1.000 DM, negociabil. Informații telefon 094 583 538. (4932338)

Vând Audi 100 Diesel, model 78. Telefon 092 685 827, 092 687 093. (17129)

Vând ARO 320 camionetă. Telefon 289510.

Vând tractor U650, preț 37.000.000 lei, negociabil, Vladimirescu, str. Gării nr. 5. Telefon 094 260 464. (17973)

Vând Renault 21 Diesel. Telefon 264952, 093 349 884. (17904)

Vând Ford Tranzit persoane, negociabil. Telefon 289526, orele 14-20. (17990)

Vând Renault 19, 1.200 cmc, 1989, 5.300 DM. Vând rulotă, 1.100 DM. Telefon 253167, 092 891 709. (18011)

Vând Opel Vectra 1,6i, an 1993, înmatriculat, preț 8.700 DM. Telefon 094 544 832. (18053)

Vând Dacia 1410, an fabricație 1997, stare perfectă, 30.000 km. Telefon 092 721 469. (18054)

Vând Dacia 1300, CIV, VT, numere noi, localitatea Apateu, nr. 411. (17901)

(Continuare în pagina 18) ☛

(Urmare din pagina 17)

Vând Dacia 1310 TX (1989), 2.000 DM negociabil. Telefon 273649; 272612.

Vând Mercedes 250 Diesel, an 1992, înmatriculat persoană fizică, stare foarte bună. Telefon 094. 616.315. (16712)

Vând Dacia 1310 Breack, an fabricație 1990. Telefon 244763; 098.593.009. (18114)

Vând Ford Escort; Ford Tranzit 1992 D, neînmatriculate. Telefon 093.367.599. (2760429)

Vând autoturism Moskwici, motor nou Moskwici, motor tractor Utos. Telefon 283267. (18154)

Vând mașini Diesel aduse de curând din Germania, fabricație 85-86, 1.600 DM bucata, negociabil și un Opel Astra Combi benzină, an fabricație 1993, motor 1400 cmc, 5.300 DM negociabil. Telefon 281433. (18144)

Vând microbuz Renault Trafic 2000 cmc Diesel, 1984, înmatriculat, stare bună; Opel Vectra 2.0 i, neînmatriculat, 4x4, preț negociabil. Telefon 094.510.414; 276811. (18136)

Vând autoutilitară Fiat Ducato 14, an 1997, adus în țară în 3.07.2000, stare ireproșabilă. Telefon 094.700.383; 095. 473.818. (18165)

Vând camion Scania 10 tone, an 1990, stare foarte bună. Telefon 094.700.383; 095. 473.818. (18165)

Vând tractor U 650 M, stare perfectă, preț negociabil. Telefon 094.968.350. (18178)

Vând Opel Vectra 1,6 benzină 1990. Telefon 281810; 092. 313.296. (18184)

Vând Dacia 1300, stare perfectă, 1300 DM negociabil. Telefon 288346. (18189)

Vând autobasculantă Raba 8,5 tone în perfectă stare de funcționare, verificare tehnică până în 2001, preț 5.500 DM sau contravaloarea în cereale negociabil. Telefon 094.871.734. (4873681)

Vând Dacia 1320, 1987, 1500 DM negociabil. Telefon 092. 493.415. (18212)

Vând tractor U 650, plug, remorcă, comuna Peregul Mic, nr. 440. (18214)

Vând IVECO 49.10 Turbo Diesel, 1988, înscris, stare foarte bună. Telefon 094.557.948. (18220)

Vând autobasculantă Saviem sau schimb cu Dacia papuc, localitatea Archiș, nr. 168 A. Telefon 095.600.540. (18225)

Vând Dacia 1310, 13.000 km, iulie 1999, 52.000 DM. Telefon 092.624.721. (18287)

Vând ARO 244, motor Brașov, reparație capitală. Telefon 094. 698.475. (3036764)

Vând Audi 100, benzină, înmatriculată, CIV, 1.500 DM; Oltcit, 1988, 1.000 DM, negociabil. Telefon 286211, 092.811.146. (18246)

Vând Ford Mondeo 1994 cu Euro 2, neînscris, preț 7.000 DM negociabil. Telefon 092.377.708. (18229)

Vând Dacia 1400, 5 uși, an 1991, perfectă stare, cu CIV, preț 2500 DM negociabil și Renault 19, an 1992, perfectă stare, preț 6.000 DM. Informații telefon 257800. (18241)

Vând BMW 525, benzină, an 1994, înmatriculat, avariat, preț 5.000 DM. Informații telefon 094 841 370. (18277)

VÂNZĂRI ELECTRO

Vând TV color, en-gros, en-detail, calitate, garație, prețuri minime. Telefon 289456, 092 239 242. (18297)

Vindem VITRINE FRIG, CAMERE FRIG, DULAPURI FRIG. Telefon 281384, orele 8-18. (17177)

Vând congelator Bosch Automatic 4 stele 250 litri și frigider Arctic mijlociu, ambele stare bună de funcționare. Telefon 262356 după ora 17.

Vând CÂNTARE ELECTRONICE; CASE MARCAT FISCALE, omologate. Telefon 272727; 281188.

OCAZIE! Puteți economisi bani și timp cumpărând frigorifice (FRIGIDERE, CONGELATOARE, COMBINE, LĂZI), ieftine și de calitate germană cu garanție. Telefon 259339; 094. 706.321. (16971)

Vând PC Compaq Presario K6,2 533 MHZ 86B HDD, imprimantă color, scaner, cameră video Web, noi-noute, model unic, deosebit. Telefon 094.243.125. (18253)

STOP!!! STOP!!! Mari reduceri de preț, la MAȘINILE de SPĂLAT AUTOMATE din GERMANIA. Sunați NON STOP, telefon 094.706.321; 259339. (16971)

Vând ieftin VIDEOURI cu telecomandă, import occident. Telefon 259339; 094.706.321. (16971)

ATENȚIE!!! Sub prețul pieței, vindem TELEVIZOARE COLOR, import GERMANIA, cu facilități aferente. Merită văzute și cumpărate! Telefon 259339; 094.706.321. (16971)

Vindem diferite TELEVIZOARE COLOR stereo (100 modele) de la 58 cm - 70 cm, prețuri convenabile. Telefon 280260. (17170)

Vindem COMPUTER Pentium I 133 MHz 16-24-32 RAM, monitor 15 complet, prețuri convenabile, reduceri preț pentru elevi, studenți, cadre didactice. Telefon 280260. (17170)

Vindem COMPUTERE 486, IBM, diferite configurații complete, prețuri convenabile, reduceri preț pentru elevi, studenți, cadre didactice. Telefon 280260. (17170)

Vând TV color, mărci germane, cu garanție. Telefon 219365. (16683)

Vând vitrină congelare pe orizontală. Telefon 274118. (18074)

Vând congelator cu sertare și combină frigorifică. Telefon 289667. (18074)

Vând frigider cu congelator. Telefon 274118. (18074)

Vând ladă frigorifică. Telefon 274118. (18074)

Vând TV color Grundig, 70 DM. Telefon 289667. (18074)

Vând mașină de spălat automată, în garanție. Telefon 274118. (18074)

Vând combină frig Gigant, 700 litri, produs USA, cu dozator apă rece și cuburi gheață. Telefon 274118. (18074)

Vând TV color Philips, 84 cm. Telefon 289667. (18074)

Vând combină frigorifică orizontală, 2 m lungime, 1.200 DM, negociabil. Telefon 288583; 219292. (17523)

Vând mașini de spălat automatice, cu garanție. Telefon 284604; 093.481.853. (17556)

Vând televizoare color 54-72 cm, teletext, telecomandă, negociabil. Telefon 264004. (17568)

Vând Alcatel DB - 130 Dm, Philips Savy - 120 DM, Nokia 3210 - 250 DM, Motorola Star-Tak 85, 160 DM, Sony C1 - 150 DM, Ericsson 628 - 80 DM. Telefon 095.786.732. (17686)

Vând monitoare 15" Eizo, noi, 130 dolari. Telefon 094 517 978. (18014)

Vând diferite TELECOMENZI pentru televizor (165.000 lei), VIDEO, SATELIT; componente electronice. Telefon 092. 368.868; 095.794.894. (mp)

Vând congelator Arctic 5 sertare, stare excepțională. Telefon 250196. (17932)

Vând videocameră Sony - 500 DM Canon 250 DM, videorecorder Grundig defect, TV Grundig defect 200 DM, CD Player Telefunken Pionner 150 DM. Telefon 272873. (17945)

Vând urgent aparat de înghețată marca Carpigiani cu 3 brațe, în stare excepțională, 2.500 DM negociabil. Telefon 057 - 282438; 093.252.622. (17965)

Vând urgent Videorecorder Philips din 1999, cu telecomandă și programare, 2.000.000 lei. Telefon 250341. (17993)

Vând computer 265 MHZ, monitor SVGA 14" boxe CD Rom. Telefon 261998. (18086)

Vând frigider Arctic mare, 1.000.000 lei. Informații orele 8-12, telefon 235588. (18134)

Vând xerox Sharp SF 8300 și Konika 1020 cu autgmat, 20 copii pe minut, A3/A4, mărire și micșorare, stare bună, negociabile. Telefon 280802; 256279. (18153)

Vând urgent vitrină și ladă frigorifică, preț avantajos. Telefon 281604. (18243)

VÂNZĂRI DIVERSE

Vând mobilier modern, nou, executat cu materiale din import, calitate, garanție, prețuri minime. Telefon 256769, 092 239 242. (18297)

Vând CIRCULAR PORTABIL TRIFAZIC 1.000.000 lei, MASĂ TÂMPLĂRIE 600.000 lei; FEREASTRĂ DUBLĂ pentru terasă (2x2 m) cu sticlă, 600.000 lei; RAFTURI MAGAZIE. Telefon 250890. (18182)

Vând Dacia 1310, an 1985; frigider; congelator, 4 sertare; mașină spălat automată, românească; toate în stare de funcționare. Telefon 235993.

Vând FIER BETON 8.300 lei/kg, str. Independenței, nr. 7 (Bujac). Telefon 273785. (17893)

Vând termoteka Beretta și boilere pe gaz, preț foarte avantajos. Telefon 092 293 817. (18051)

Vând mașină de tricotat Veritas, 360 ore, 2 paturi, stare bună. Telefon 262356 după ora 17.

Vând PLASĂ GARD ZINCATĂ, toate dimensiunile; CUIE; PLASĂ RABITZ; TABLĂ ZINCATĂ 0,4; SÂRMĂ NEAGRĂ și ZINCATĂ - str. Vrabiei, nr. 4. Telefon 289997. (17592)

Vând lemne foc tăiate, orice cantitate; ofer toate serviciile. Telefon 276488, cartier Grădiște.

Vând BOLȚARI BETON și ZGURĂ, prețuri avantajoase. Telefon 095 418 089.

Vând acte „casă schimb valutar" activitate întreruptă temporar. Telefon 094 661 161. (12802)

Vând BCA, ciment, var, țiglă, sub prețul pieței. Telefon 094. 524.456; 054-211807. (f. 1515423)

Vând foarte ieftin uși și geamuri din lemn 2 canate. Telefon 258292. (18137)

Vând BOLȚARI zgură și beton, PAVELE, BORDURI etc. prețuri negociabile. Telefon 095.634.885. (17103)

Vând termoteaka Ariston, Beretta-24 KW. Telefon 252313. (17578)

Vând LEMNE FOC 175.000 lei/mc; NISIP, BALAST, la domiciliu. Telefon 214010. (17630)

Vând en - gros HAINE și ÎNCĂLȚĂMINTE second - hand, GERMANIA, de sezon, calitate extra. Telefon 094.471.908; 095.646.478. (17636)

Vând căsuță agrement din brad, nemontată. Telefon 222322. (17325)

PUI DE ȘIRIA! Vindem populației, în limita stocului, la Ferma din Șiria, sâmbătă, 15 iulie 2000, orele 8-15, PUI VII DE CARNE, MARI, de peste 1 kg. (17675)

Vând termoteci gaz, instant baie, calorifere, ofer un an garanție. Telefon 274876. (17715)

Vând pompe recirculare pentru încălziri centrale. Informații telefon 224159. (17767)

Vând linie pentru vopsit metal, cu câmp electrostatic. Telefon 057 - 250547; 093.479.734. (17661)

Vând LEMNE FOC; NISIP, BALAST, la domiciliul clientului. Telefon 277027. (17920)

Vând garaj autorizat Aradul Nou. Telefon 094.963.362. (17944)

Vând aparat îmbuteliat sifon. Informații telefon 531123. (4932339)

Vindem ROLETE PLASTIC IMPORT, 250.000 lei/ mp și ROLETE TEI, 450.000 lei/ mp. ORADEA, telefon 095 827 725, 059-460315. (17614)

Vând scaune din metal tapițate cu mușama, 50 buc, 150.000 lei/ buc; pat supraetajat din metal cu saltele 600.000 lei/ buc. Telefon 092 571 348. (17999)

Vând acțiuni Astoria, Astra-Vagoane, SN Petrom Peco Arad, 175 DM/ buc, preț fix. Telefon 095 527 397. (3036762)

Vând mașină de înghețată, vitrină frigorifică pentru părjituri și mobilier pentru cofetărie. Telefon 534257 sau 094.767.298. (18095)

Vând EUROBOLȚARI termoizolanți cu certificat calitate 300x250x200 la 5.300 lei/buc; 1mc - 370.000 lei. Telefon 281491; 092.381.750. (17007)

Vând convenabil coltare, canapele extensibile, fotolii. Telefon 264892, 094 478 639. (17322)

Vând cazan încălzire centrală gaz metan Junkers Bosch, sigilat, preț bun. Telefon 267309. (17721)

Vând ieftin bibliotecă; comodă TV; mochete. Telefon 233483; 241772. (17740)

Vând 3 mese + 12 scaune din lemn. Telefon 279471. (17680)

Vând dozator cu 4 capete răcitor inclus și toate anexele. Telefon 279471. (17680)

Vând dozator suc Cornelius, cu 5 capete. Telefon 279471. (17680)

Vând 20 buc butoaie bere 50 lt, tip Arbema. Telefon 279471. (17680)

Vând betonieră fără motor. Informații telefon 263365; 094. 777.081. (17912)

Vând vacă cu lapte. Telefon 262486; 261616. (17980)

Vând coltar deosebit din piele, albastru, model occidental. Telefon 278352. (18031)

Vând mobilă stil baroc etajată, nouă, cu 26 corpuri mobiliare, 25.000.000 lei; mobilă bucătărie nouă, suspendată; negociabil. Telefon 232124. (18095)

Vând două canapele extensibile. Telefon 264998. (18077)

Vând toate tipurile de cântare la preț de fabrică, cu omologare. Telefon 255960, Arad. (18072)

Vând pisicuțe de 6 săptămâni și mari, birmaneze. Telefon 247293. (18097)

Vând rochie mireasă import Austria și haine second-hand. Telefon 251735. (18164)

Vând 2 porci 110 kg/bucata. Telefon 267825, Micălaca. (18069)

Vând iapă (4 ani), str. Panselei, nr. 18 Sânicolau Mic (hadă); după ora 18. (18200)

Vând 2 locuri de veci la Cimitirul Eternitatea. Telefon 283966. (18203)

Vând fermă privată clădiri și teren, zona Vile Vechi Nădlac. Telefon 092.621.598 sau după ora 20, 057 - 474591; preț negociabil. (4873681)

Vând casă fier Wiena, remorcă străină, tablă zincată, preț convenabil, geam de Raba 10 tone. Telefon 288286. (18217)

Vând mașină universală tâmplărie 10 operații, 1 ha pădure, 2 corturi noi, gunoi grajd, str. Orient, nr. 8, Grădiște. (18216)

Vând congelator 5 sertare și bicicletă bărbătească. Telefon 237603 după ora 17. (18230)

CUMPĂRĂRI TERENURI, IMOBILIARE

Cumpăr contract Recons RALLA, ofer 3.000-5.000 DM, în funcție de spațiu. Telefon 094 961 738. (18083)

SOCIETATE căutăm să cumpărăm sau să închiriem imobil pentru birou și spații comerciale de prezentare. Telefon 094 649 965.

Cumpăr urgent spațiu comercial peste 70 mp, pe Bd. Revoluției. Telefon 094 121 964 sau 256314. (17704)

Cumpăr casă sau apartament 2-3 camere. Telefon 212474. (17901)

CUMPĂRĂRI AUTO

Cumpăr talon + CI pentru Audi, 100 CC Avant TD, an 85-87; ofer preț foarte bun. Telefon 056 - 200366; 094.539.887. (18109)

CUMPĂRĂRI DIVERSE

Cumpăr ACȚIUNI. Telefon 094.877.171. (18151)

Cumpăr acțiuni Comtex, Banat Crișana, Astoria. Telefon 095. 258.654. (18151)

CERERI ȘI OFERTE DE SERVICII

Angajăm INSTALATORI SANITARI. Telefon 276419. (18057)

KARDEȘLER, Calea Șiriei nr. 19, angajează OSPĂTARE, BARMANE, AJUTOARE OSPĂTARE. Telefon 270027. (18082)

SOCOM „PIELARUL" Arad, str. Ghiba Birta nr. 16, angajează: CONFECȚIONERE fețe încălțăminte calificate mașiniste și la masă. Se asigură posibilitatea realizării unui câștig nelimitat pe toată perioada anului. Telefon 236116 sau, str. Ghiba Birta nr. 16, Biroul Personal, (17453)

FIRMĂ cu profil de activitate amenajări spații comerciale din Oradea, angajează personal pentru Arad, personal dinamic, cunoscători ai limbii maghiare, ȘEF BIROU, SECRETARĂ, AGENT VÂNZĂRI. C.V, și foto la adresa: Meseșan Sanda, ORADEA, Bd. Dacia 24/B, bl. D61, ap. 3, județul Bihor, până la data de 1 august 2000.

„MISTER'S" angajează CONFECȚIONERE, ingineri textili, mecanic, tehnologi, Micălaca, bloc 304/C. Telefon 279089. (17782)

„EURO STIL" angajează CASIER(Ă) cunoștințe minime operare PC. Telefon 270930. (17945)

Angajăm INGINERI MECANICI (TCM) pentru proiectare în AUTOCAD. Informații telefon 278030. (17969)

Angajez TÂMPLARI DE BINALE, în Arad, str. Cerbului nr. 28. (17971)

FIRMĂ NOUĂ, ITALIANĂ, de încălțăminte, angajează MAȘINIȘTE CALIFICATE, salar avantajos. Telefon 094 831 658. (17981)

Angajăm CONFECȚIONERE TEXTILE pentru mașini liniare și triplok, CALCĂTORI CALIFICAȚI și AMBALATOARE cu studii medii. Telefon 256585. (18047)

Angajăm FEMEIE AJUTOR BUCĂTĂRIE. Telefon 270793, orele 10-12. (18056)

FABRICĂ de CONFECȚII cămăși, angajează CONFECȚIONERE calificate mașini PFAFF; MECANIC calificat; MAIȘTRI calificați; PERSONAL CROIT calificat. Relații incinta TEHNOMETALICA. Telefon 253062. (17277)

Firma TOMAIFICIO VENEZIANO angajează personal la mașina de subțiat, salar avantajos. Telefon 254233. (17504)

SOCIETATE COMERCIALĂ angajează BIJUTIERI tineri. Telefon 278716; 094.589.978. (18066)

Firmă de profil MECANICĂ FINĂ angajează tinere vârsta maximă 25 ani, preferabil tinere absolvente pentru asamblare, montaj manual. Interviu luni, ora 9, str. Liviu Rebreanu, nr. 98, etaj 2, în incinta „Edil Construcții". (18049)

„MOBILĂ și BINALE" Vladimirescu, angajează: inginer, tehnician, economist și electrician de întreținere și industria de prelucrare a lemnului. Telefon 514901, orele 8-15. (18024)

„TEHNOSAN" angajează INSTALATORI, vârsta 25-40 ani. Telefon 243220; 094.471.933. (18094)

Muncești cât vrei, câștigi cât muncești. SC „AUGUSTCOM" angajează tineri absolvenți, șomeri. Informații, str. Ivrianu, nr. 2, orele 10-15. (18147)

SOCIETATE COMERCIALĂ angajează BĂRMĂNIȚE cu experiență. Telefon 094.617.959 sau 057 - 211484. (18135)

SELECȚIONĂM personal pentru formare de specialiști în asigurări. Cursuri și consultanță, gratuite! Relații la telefon 092.769.809. (18240)

Școala cu clasele I-VIII, nr. 1, Arad, organizează concurs pentru ocuparea catedrelor (posturilor) vacante, în data de 17 august 2000. Informații suplimentare la Secretariatul școlii. Telefon 057 - 280916. (18175)

ANGAJEZ BARMANE. Telefon 235980 sau 092.457.298. (18191)

Angajez bărbat 45-60 ani, îngrijit animale, activități gospodărești. ASIGUR CAZARE și MASĂ. Telefon 263275. Prezentarea sâmbătă, 15 iulie, ora 9, str. Viorelelor, nr. 1. Micălaca, lângă magazinul MERKAL. (18188)

„OMNIASIG" selecționează AGENȚI ASIGURĂRI în vederea angajării. Telefon 252420; 255520. (18221)

SC „MR.FAB" SRL angajează ZIDARI. Telefon 094.664.730. (18250)

„A. C. R." Arad, angajează MECANICI AUTO, VOPSITORI, TINICHIGII AUTO. Telefon 281445. (18272)

PRESTĂRI SERVICII

EXECUT GARANȚIAL: zugrăveli, faianțări, gresieri, tencuieli, instalații sanitare. Telefon 240494. (18166)

„IZOREX" execută lucrări HIDROIZOLAȚII cu membrană; garanție 10 ani. Telefon 057 - 266230; 094.612.877. (18230)

AUTOMATIC SERVICE repară MAȘINI SPĂLAT automate, domiciliu. Telefon 259146; 094.241.398. (17551)

ȘCOALA ȘOFERI CARMEN ABCDE, deschide seria vacanței, Victoriei 88. Telefon 255445. (16701)

REPARĂM FRIGIDERE, CONGELATOARE, domiciliu, garanție 6-12 luni. Telefon 243765, 094 867 352. (17433)

Școala șoferi PODOABĂ, VICTORIEI 34, înscrie A, B, C, E. Telefon 256050, 095 472 802. (16187)

MADONA TRANSPORT execută transporturi, expediții interne, internaționale, cu camioane, sarcină maximă autorizată 7,5 t, rapid și sigur, LIPOVA. Telefon 057-563 027, 095 650 115. (17678)

EXECUTĂM la comandă ROLETE PVC și jaluzele aluminiu. Telefon 288585. (18090)

REPARAȚII frigidere și utilaje frigorifice comercial. Pentru pensionari, plata în rate. Telefon 094.869.598. (18176)

REPARĂM, TAPIȚĂM canapele, colțare, scaune, rolete, domiciliul clientului. Telefon 219514; 093.742.266. (18194)

AUTORIZAT execut: betonări, zidării, tencuieli, glet, zugrăveli, fațade etc. Telefon 287490; 247908. (18198)

EXECUT: zidărie, zugrăveli, faianțări, gresieri, betonări, instalații electrice. Telefon 221367. (18239)

FIRMĂ, repară prompt la domiciliu: FRIGIDERE, CONGELATOARE; garanțial. Telefon 262967. (18248)

DIVERSE

ALEXIL dezleagă FARMECELE, aduce: PROSPERITATE, SĂNĂTATE, ARMONIE. Telefon 056/ 130236; 094. 528.876; 092.200.147. (17305)

(Continuare în pagina 19)

(Urmare din pagina 18)

Școala nr. 22, Arad, solicită oferte pentru REPARAȚII INSTALAȚIE SANITARĂ și IGIENIZARE. Telefon 262152. (18116)

AF „ANCATEU" Gurahonț. vinde materiale de construcții: ciment, var, BCA, fier beton, vopsea lavabilă, glet, adezivi, plasă gard, plasă rabitz, gresie, faianță, beton mozaic, PFL, placaj, uși și ferestre. Asigurăm transport. (5172413)

PIERDUT CÂINE ciobănesc belgian, femelă (lup, păr lung), zona Gheorghe Doja. RECOMPENSĂ! Telefon 092.500.343; 092.269.297. (18021)

OFER RECOMPENSĂ pentru Volkswagen Passat TDI nr. KLWN 68. Telefon 094.565-979. (18219)

CITAȚII

Judecătoria Gurahonț, dosar civil 235/200, pârâții Faur Zeni și Faur Magdalena, domiciliul necunoscut, sunt citați la această instantă pentru termenul din 20 iulie 2000, în proces cu reclamantul Faur Pamfil pentru stabilire masă succesorală. În caz de neprezentare, cauza se judecă în lipsă. (5172414)

TURISM

„Pletl"
vă oferă:
zilnic spre Germania
PASSAU - REGENSBURG - NURNBERG - HEILBRONN - STUTTGART - KARLSRUHE - HEIDELBERG - WURZBURG -FRANKFURT - MAINZ-GIESSEN.
SERVICII: călătorie în autocare noi, moderne; 2 bagaje gratuite; însoțitoare de bord; o masă caldă în Ungaria.
Informații și înscrieri la AGENȚIILE PLETL: ARAD, telefon 057-252291, LIPOVA telefon 057-561377, 057-563011; TIMIȘOARA, telefon 056-200119; LUGOJ, telefon 056-359651; REȘIȚA, telefon 055-224904. (c. 18)

SEMO TOUR ARAD
pune la dispoziția dumneavoastră locuri la munte și la mare. Vacanțe de neuitat - Litoral 2000 - în MUNTENEGRU, SLOVENIA, CROAȚIA, GRECIA, TURCIA și TUNISIA. Excursii pe cele mai interesante intinerarii din Europa și în cele mai diverse locuri de pe mapamond. Informații și înscrieri la sediul agenției, str. Mihai Eminescu nr. 13, telefon/ fax 282877, 283311. (c.)

SCHIMBURI

Schimb apartament 3 camere, Arad, cu 3 sau 2 București. Telefon 223552; 221251. (17915)

Schimb autoturism Lancia Delta, an fabricație 94, 11.000 DM, cu apartament. Telefon 092 571 348. (17999)

Schimb casă Aradul Nou, str. Ady Endre nr. 105, cu apartament în Arad. (18195)

Schimb apartament 2 camere, ultracentral, cu autoturism + diferență (vând). Telefon 234430. (18276)

ÎNCHIRIERI

ÎNCHIRIEZ SPAȚII COMERCIALE, 86 mp și 900 mp, toate dotările. Telefon 094 798 000. (16430)

Închiriez casă central, preț avantajos, 120 mp, preferabil birouri sau depozit. Telefon 094 774 506. (17692)

Închiriez spațiu comercial 65 mp, Calea Lipovei, nr. 113. Telefon 092.921.103. (17903)

Închiriez apartament 2 camere, mobilat. Informații telefon 219236. (17919)

Închiriez garsonieră renovată la parter pe str. Praporgescu, lângă Tribunal. Telefon 094.121.964 sau 256314. (17704)

Închiriez spațiu ultracentral pentru sediu societate + pivniță depozit (orele 18-20). Telefon 257402. (17697)

Închiriez apartament 2 camere mobilat, zona Romanilor. Telefon 283807; 235742. (18071)

Ofer spre închiriere 2 camere, mobilat, Romanilor. Telefon 220820, după ora 17. (18162)

Închiriez apartament 2 camere, Romanilor. Telefon 288533, după ora 17. (18159)

Închiriez (ofer) garsonieră mobilată, Alfa, 70 DM/lună, plata anticipat 3 luni. Telefon 258314. (18117)

Familie tânără caută să închirieze casă mică sau cameră și bucătărie. Telefon 094.869.598. (18177)

Ofer spre închiriere spațiu comercial 50 mp, gaz, curent, apă. Telefon 282826. (18167)

Ofer spre închiriere spațiu neamenajat la parter, pentru birouri, zonă ultracentrală. Telefon 223468; 237014; 094.439.024. (18204)

Ofer spre închiriere spațiu 70 mp, spațiu comercial, str. Andrei Șaguna nr. 24 (zona Intim), lângă magazinele de piese auto. Telefon 237789; 094122.716. (18206)

PIERDERI

Pierdut certificat de înmatriculare nr. J02/885/1993, original, eliberat de ORC, al CCI Arad, pentru SC „AGROINTERNAȚIONAL" SRL. Îl declar nul. (18094)

Pierdut certificat de înmatriculare nr. J02/359/1993 original, eliberat de ORc al CCI Arad, pentru SC „MIRCITEA" SRL. Îl declar nul. (18093)

Pierdut asigurare auto pentru Dacia 1310, nr. înmatriculare 6 AR 3985, eliberată de SA ASTRA Arad, pe numele Rășinar Romolică. O declar nulă. (18087)

Pierdut carnet șomaj eliberat de DMPS Arad, pe numele Man Daniela. Îl declar nul. (18103)

Pierdut blocuri de avize însoțire a mărfii, nr. 877201-877250; 877159-877200; 703205-703250; 877401-877450; 877464-877500; 2010651-2010700; 2010700-2010750, aparținând SC „CURCUBEUL IMPEX" SRL. Le declar nule. (2760430)

Pierdut carnet șomaj nr. 19940/1994, eliberat de DMPS Arad, pe numele Toma Mircea. Îl declar nul. (2760427)

Pierdut legitimație student de transport, eliberată de Universitatea Aurel Vlaicu, pe numele Ursache Țucă Gabriel. O declar nulă. (18133)

Pierdut carnet șomaj nr. 6660, pe numele Homoni Pavel, eliberat de DMPS Arad. Îl declar nul. (5172375)

† DECESE †

Cu adâncă durere vă anunțăm încetarea din viață după o scurtă suferință, a celei ce a fost
BARNA ELENA,
53 ani (născută Devian Elena). Înmormântarea va avea loc azi, ora 15, de la Capela Cimitirului Eternitatea. Familiile îndoliate: Cioarsă Uroș, Constantin și Alin.

Cu adâncă durere în suflet, plângem încetarea din viață a celei care a fost
JULEAN ELENA.
Înmormântarea va avea loc azi, 14 iulie 2000, la Cimitirul Pomenirea. Un ultim omagiu din partea celor dragi: Zaniyk Rodica, nepoții Gabriela, Sorin, Daniel, Mariana, Cătălin.

Cu durere în suflet anunțăm decesul scumpei noastre mame, bunici, străbunici,
JULEAN ILEANA,
în 12 07 2000. Înmormântarea de la Capela Cimitirului Pomenirea, azi, 14 iulie 2000, ora 15. Familiile Julan-Szücs.

Cu adâncă durere în suflet anunțăm decesul, după o scurtă dar grea suferință, al iubitului nostru soț, tată și bunic,
prof. SCHELEGIA DIMITRIE,
în vârstă de 59 ani, din Gurahonț. Înmormântarea va avea loc sâmbătă, 15 iulie, ora 13. Dumnezeu să-l odihnească în pace! Soția și copiii îndureraț.

† SERVICII FUNERARE †

SC „NOSFERATU" SRL,
ARAD, str. Ghiba Birta nr. 26, telefon 270437; Non stop 094.554.874, NĂDLAC, str. 1 Decembrie, nr. 4, telefon 092.922.337.
NON-STOP
SERVICII FUNERARE COMPLETE.
SICRIE, RESPETE, CRUCI (prețuri de producător). ACCESORII: prosoape, batiste, panglică neagră, baticuri, mânere, lumânări, catafalc, sfeșnice, steag de doliu. SERVICII: capelă, spălat, îmbălsămat, îmbrăcat, transport intern și internațional. Asigurăm colaci, colivă, coroane, jerbe, fotografii profesionale, fanfară, organizăm pomeni. OFERTA BRAD: sicriu brad, respete, cruce – 900.000 lei. Transportul sicriului la domiciliu este gratuit!!!
(c. 44)

NON STOP (la orice oră)
„RO-STYL COMPANY"
Firma noastră este PRODUCĂTOARE DE SICRIE, cu magazin în: ARAD, str. M. Eminescu nr. 4 (vizavi Cinema MUREȘUL), telefon 057-211929, 094.537.715. EFECTUĂM SERVICII: spălat, îmbrăcat, îmbălsămat și transport cu personal calificat. ASIGURĂM MINIM: 8 modele de SICRIE din LEMN MASIV (nu din PAL sau furnir); SICRIE CU MÂNERE și ȘURUB (nu se bat cuie), SICRIE LUX, 5 modele LENJERIE DECES (respete), LENJERIE DE LUX, cruci lemn și metal. ACCESORII: catafalc, steag, prosoape etc. INTERMEDIEM: fanfară, colaci, colivă etc. FIIND PRODUCĂTORI, AVEȚI AVANTAJUL UNOR PREȚURI MINIME și POSIBILITATEA DE A PLĂTI ÎN RATE. Ofertă: sicriu stejar (cruce, respete) - 1.000.000 lei.
ANGAJĂM PERSONAL.
(c.)

† CONDOLEANȚE †

Mulțumim tuturor celor care au fost alături de noi și în mod deosebit familiei dr. Ferenz, Ciuclea și Fichiduța, la imensa durere pricinuită de pierderea celei care a fost
CHILA VIORICA - NINA.
Familiile îndurerate Chila și Igna. (18088)

Mulțumim tuturor celor care au fost alături de noi în momentele de grea suferință pricinuită de decesul prematur al celui care a fost soț, tată, socru și bunic
ȘOICA CORNEL.
Nu-ți vom uita niciodată zâmbetul și bunătatea sufletului. În veci nemângâiați soția Ioana, fiul Cornel, fiica Daniela, ginerele Adrian, nora Margareta, nepoții Mihai și Andrei. (18112)

Suntem alături de familia MADOȘA greu încercată prin pierderea fiului
LIVIU.
Rugăm pe bunul Dumnezeu să le aline durerea. Sincere condoleanțe! Familia Pascu. (18027)

Locatarii blocului 710, sc. B, marcați de trecerea în veșnicie a administratoarei
ELENA BARNA,
sunt alături de toți cei apropiați ai decedatei, mărturisind respectul, prețuirea și gratitudinea lor față de caracterul și valoarea sufletească a decedatei. Dumnezeu s-o ierte! (18232)

Cu tot respectul suntem alături de familia BARNA în clipele grele ale decesului celei care a fost
BARNA ELENA.
Nu te vom uita niciodată! Nușa, Andrea, Șerban Nemens, Piatra Neamț. (18233)

Locatarii blocului 710, sc. A, își manifestă întreaga compasiune, alături de familia și rudeniile
ELENEI BARNA,
trecută la cele veșnice în mod neașteptat. Chipul blând, omenos și jertfelnic al celei ce a fost administratoarea blocului, va rămâne veșnic în sufletele locatarilor. Dumnezeu s-o odihnească! (18231)

Colectivul Inspectoratului pentru Protecția Muncii Arad, transmite sincere condoleanțe familiei, la despărțirea de cel care a fost
NICOLAE CORB,
fost inspector de Protecția Muncii. (18235)

Sincere condoleanțe doamnei CRAȘOVAN MARIANA și fiicelor Camelia și Adina, la pierderea celui ce a fost soț și tată
CRAȘOVAN CORNEL.
Familiile Cămăraș și Nicolov. (18251)

Colectivul SC „ARĂDEANCA" SA Arad, este alături de colegul lor JULAN CORNEL, în marea durere pricinuită de decesul mamei. Sincere condoleanțe familiei îndoliate. (18270)

Sincere condoleanțe familiei Ienășescu, pentru pierderea bunicii. Colectivul Postului de Poliție Fântânele. (18294)

Mulțumim tuturor celor care au fost alături de noi, la marea durere pricinuită de trecerea în neființă a iubitului nostru soț și tată,
ec. CRAȘOVAN I. CORNEL.
Soția MARIANA și fiicele CAMELIA și ADINA. (18300)

† COMEMORĂRI †

Cu nemărginită durere amintim că se împlinesc 6 ani de când ne-a părăsit pentru totdeauna, cea care a fost mamă, soție și bunică
VIORICA TOADER,
născută GRAMA. Comemorarea duminică, 16 iulie, la Biserica Șega II, lângă UTA. Nu te vom uita niciodată! Copiii. (18114)

Cu aceeași durere în suflet anunțăm că azi 14 iulie, se împlinesc 10 ani de la trecerea în eternitate a scumpului nostru soț, tată și un minunat bunic
dr. BĂTĂLAN EUGEN.
Vei rămâne veșnic în memoria și în inimile noastre. Soția, copiii și nepotul. (17913)

Lacrimi de tristețe și dor, amintiri dragi și un pios omagiu la împlinirea a 2 ani de la dispariția dragului meu soț
TRAIAN ȚIDORESCU.
Dumnezeu să-l odihnească în pace! Soția. (17938)

A trecut un an de la dispariția celei care a fost
dr. FELICIA BORHA.
Să-i fie memoria binecuvântată! Parastasul va avea loc duminică 16 iulie, ora 13, la Catedrala Ortodoxă Veche. Familia. (17912)

Au trecut 5 ani de la moartea soției dragi
MĂCICAȘ MARIA.
Dormi în pace, suflet blând. Soțul. (18091)

Au trecut 4 ani de la dispariția profesoarei
CORNELIA IENCIU.
Parastasul sâmbătă 15 iulie, ora 11,30 la Catedrala Ortodoxă. Familia. (18050)

„Iubite tată să ne ierți/De poate am greșit cumva/Tu ești în lumea celor drepți/Iar noi nicicând nu te-om uita". Durerea din suflet nu poate fi descrisă nici prin lacrimi, nici prin cuvinte, acum când se împlinesc 6 luni de când ne-a părăsit pentru totdeauna cel mai bun soț, tată și bunic
BETEA GHEORGHE.
Mângâiere nu va fi, doar speranța revederii în eternitate. Lacrimi și flori vor curge pe mormântul tău, bunule drag! Dormi în pace, suflet blând! În veci nemângâiați: soția Maria, fiica Mia cu soțul Marius, nepoatele Simiana și Georgiana. (18172)

Se împlinește 1 an de lacrimi și dor de când a plecat dintre noi, iubitul nostru fiu și frate
NACHE COSMIN.
„La poza ta noi privim/Cu lacrimi de dor o stropim/Și îngenunchind la crucea ta/Plângând, rugăm pe bunul Dumnezeu/Fericirea Raiului să-ți dea/În liniște și pace să-ți fie somnul". Parastasul va avea loc sâmbătă, 15 iulie 2000, ora 10, la Cimitirul Eternitatea. Te vom plânge mereu: mama, tata și sora Alina. (18145)

Se împlinesc 6 săptămâni, pe data de 15 iulie, de când ne-a părăsit pentru totdeauna,
DĂNILĂ CRISTIAN,
din VLADIMIRESCU, la numai 29 de ani. Mama, fratele Sorin cu familia, soția Florica cu copiii. Dumnezeu să te odihnească în liniște și pace! (18119)

Cu aceeași nemărginită durere ne amintim că în 14 iulie, se împlinesc 3 ani de la decesul celui care a fost
POP ȘTEFAN,
soț, tată și bunic iubitor. Vei rămâne veșnic în inimile noastre! Soția și copiii cu familiile. (18141)

14 iulie 1998, zi cumplită ce ne-a despuiat cu cruzime de învelișul cald și protector al tatălui și soțului nostru
HELL ȘTEFAN.
Se împlinesc 2 ani de lacrimi și durere. Odihnă veșnică! Soția, fiica și ginerele. (18166)

Lacrimi și flori la 2 ani de la decesul cumnatului și unchiului nostru
HELL ȘTEFAN.
Familia Leucuța - ORADEA. (18166)

S-au scurs 6 luni de lacrimi de când moartea l-a răpit pe iubitul nostru fiu
DOHANGIE IOSIF.
„Îngenunchind la crucea ta/ Plângând rugăm pe Domnul/ Răcoarea Raiului să-i dea/Și liniștit să-i fie somnul". Parasatsul de pomenire va avea loc duminică, 16 iulie, la Biserica Ortodoxă din Bârzava. Nu te vom uita niciodată! Părinții Ioan și Ana. (18264)

Au trecut 6 săptămâni de la decesul dragei noastre
ONIȘOR GRAFINA
(mama Gina). Slujba de pomenire va avea loc duminică 16 iulie 2000, ora 12, la Biserica Grădiște. Familiile îndoliate Turic și Solomie. (18101)

O floare pe tristul tău mormânt, la 1 an de la dureroasa despărțire de cel care a fost soț, tată, socru și bunic
RADEOALĂ GHEORGHE.
Familia în veci nemângâiată. (18156)

Se împlinesc 7 ani de când a plecat dintre noi pentru totdeauna cel care a fost
PĂUNESCU ION,
decedat în urma unui tragic accident. Slujba de pomenire va avea loc duminică, ora 11,30, la Biserica Ortodoxă Sârbă din Gai. Soția Liubinca. (18092)

Pios omagiu la împlinirea a 6 ani de la trecerea în eternitate a celui care a fost
ec. SILVIU OPRIN.
Dumnezeu să-l odihnească în pace! Familia. (18161)

SELEJAN MARIA.
A trecut 1 an de la plecarea ta dintre cei dragi, în urma ta ai lăsat lacrimi și durere. „O, suflet bun și zbuciumat/Tu ai plecat din lume/În urma ta nu te-ai uitat/N-ai mai privit la nimeni/ N-ai vrut măcar să te gândești/La fata-ndurerată/Ce plânge-acum a ta plecare/În veci nemângâiată". Fiica Moriko, nepotul Gabi și Florinel. Parastasul duminică 16 iulie 2000, ora 13, la locul de veci, Cimitirul Pomenirea. (18199)

Duminică 16 iulie, se împlinește 1 an de când a plecat din mijlocul nostru, dar nu și din sufletele noastre, cel care a fost colegul nostru, tehnician
MORARU IOAN.
O floare și o lumânare pe tristul mormânt. Colegii de la SC „RECONS" SA Dispecerat Vlaicu. (18209)

Un an de lacrimi și dor de când ne-ai părăsit pentru totdeauna. Ne-ai lăsat singure fără sprijinul și dragostea cu care ne-ai înconjurat întotdeauna, cel care a fost soț și tată
MORARU IOAN.
Te vom iubi mereu și nu te vom uita niciodată! Soția Felicia și fiica Roxana. Parastasul de pomenire la 1 an, va avea loc la Cimitirul Eternitatea, duminică 16 iulie 2000, ora 13. Dumnezeu să te odihnească în pace! (18210)

Se împlinesc 10 ani de la dispariția celui care a fost
dr. BĂTĂLAN EUGEN.
Vei rămâne mereu în inimile noastre! Andrei și Adi. (18211)

Astăzi, 14 iulie, se împlinesc 6 luni de când am pierdut pe scumpul nostru fiu, frate și nepot, la numai 30 ani, cel care a fost

VUIA ADRIAN CRISTIAN.
„S-au scurs 6 luni de când nu mai există/Decât în poze, gând și uneori în vis/Dar moartea nemiloasă în tine a lovit/Ne-ai părăsit pe toți acei ce te-am iubit". Tata, mama, fratele, bunica și toți cei care te-au iubit. (18273)

Vineri*14 IULIE*2000*ora 21*STRANDUL NEPTUN

CONCERT EXTRAORDINAR

SIESTA promotion

* În deschidere

Elegance

* Are loc lansarea noului album

Trei Sud Est

"Îmi plac ochii tãi"

lansarea casetei Vineri 14 iulie ora 18.00 la Magazinul SIESTA Horea nr.1

SPONSOR UNIC

Bergenbier®

PRIETENII ȘTIU DE CE

MULTIPLICAREA FĂRĂ

design by VISION DESIGN

BANCA ROMÂNĂ PENTRU DEZVOLTARE
Oferă persoanelor fizice și juridice posibilitatea închirierii de casete pentru păstrarea valorilor

ADEVĂRUL

COTIDIAN INDEPENDENT ARAD

Anul XII, nr. 3053

Sâmbătă, 15 iulie 2000 ● 12 pagini ● 2500 lei ● e-mail: adevarul@arad.ro

BRAT Publicație auditată în semestrul II 1999 — Tiraj mediu zilnic vândut: 34.958

WEST BANK
ARAD, B-dul Revoluției nr. 58
TELEFON: 284.888; FAX: 285.202
Oferă clienților posibilitatea consultării automate a soldului contului curent în lei și valută (inclusiv extrase de cont informative) apelând telefonul 285.400

Alianță politică între pitici

TUSEA & JUNGHIUL

În politica românească este moda alianțelor pre sau postelectorale. Cei mai grăbiți să-și unească forțele sunt - nu tocmai întâmplător - cei mai mici. Amenințați cu rămânerea în afara viitorului Parlament, piticii se adună îngrijorați sub pulpana CDR, structură politică aflată deocamdată pe locul doi într-un recent sondaj de opinie realizat de IMAS și publicat în presa scrisă de ieri. Căci puterea se adună din toți „micii" (nu despre mititei facem vorbire aici) împreună - spunea la vremea sa marele Arghezi, fără să fi bănuit cât adevăr politic conțin cunoscutele sale versuri (din poezia Tâlharul pedepsit). PER, MER, PSDR, Alianța Civică, Asociația foștilor condamnați politic și chiar istoricul PNȚCD au intrat în panică. La un prag electoral de 5 la sută, în cazul partidelor și un procent sporit pentru alianța de formațiuni politice și/sau civice, piticii politici, între care îi includem și pe cei mai răsăriți oarecum - este vorba despre PNȚCD și UFD, în fond un fel de tusea și junghiul, partide cotate cu 2,5 și respectiv 2 la sută în mai sus pomenitul sondaj IMAS - se dau de ceasul morții să găsească formula magică prin care să intre în Parlament. Astfel, cele două partide cu ideologie de dreapta au reușit să încheie o alianță menită să le ușureze îndeplinirea obiectivelor electorale din toamna acestui an. Pe această structură fragilă își așază speranțele și Emil Constantinescu în bătălia pentru menținerea fotoliului prezidențial la Palatul Cotroceni.

Ce șanse are această dreaptă să (re)câștige simpatiile electoratului? Minime. CDR este o structură în descompunere, iar PNȚCD un muribund. Cu un sondaj anticomunist depășit de timp, cu indivizi ranchiunoși, plini de ură, răzbunători, veșnic nemulțumiți, intoleranți, aflați în permanent război cu inamici ideologici de mult dispăruți din arena politică, PNȚCD nu mai are forța de seducție din vremea fostului președinte Corneliu Coposu.

ȘTEFAN TABUIA

(Continuare în pagina 4)

Zi de zi, automobiliștii arădeni se confruntă cu:

„ASEDIUL" CERȘETORILOR ȘI AL SPĂLĂTORILOR DE PARBRIZE

Foto: ONORIU FELEA

Pag. 3

Pag. 4

La închiderea ediției

ASEARĂ, DECEBAL TRAIAN REMEȘ ȘI-A DAT DEMISIA DIN FUNCȚIA DE MINISTRU AL FINANȚELOR

Biroul pentru protecția minorităților Arad

O „BATISTĂ" PENTRU CEI CE SE CONSIDERĂ DISCRIMINAȚI

Ieri, la Arad, a fost inaugurat Biroul Teritorial Arad al Departamentului pentru protecția minorităților naționale. La eveniment, alături de oficialitățile locale, a participat și Eckstein Peter Kovacs, ministru secretar de stat la D.P.M.N. Cu această ocazie Eckstein a precizat: „În ultimul timp se observă o tendință de creștere a încrederii reciproce între majoritate și comunitățile minoritare. Acest birou este un pas în calea îmbunătățirii relațiilor interetnice, o interfață între Guvern și administrația locală și organizațiile minorităților naționale. De asemenea, persoanele care se simt discriminate etnic vor putea face plângeri la acest birou, care vor putea fi soluționate mai rapid."

Biroul din Arad va avea ca responsabilitate, în afară de județul nostru și județele: Bihor, Hunedoara, Timiș și Caraș-Severin. El este situat pe strada Gheorghe Lazăr nr. 1, în clădirea Casei de Cultură a Municipiului Arad.

Tot ieri, la adresa menționată a fost deschisă expoziția de fotografii „Minorități - culoare și expresivitate".

G. CONSTANTINESCU

„ÎN DOUĂ LUNI AM AJUNS AL DOILEA CLUB DIN ȚARĂ!"

♦ declară CRISTIAN MUREȘAN, președintele Motoclub Las Vegas Arad

Pag. 7

Mercedes-Benz
SC AutoSchunn
Partener Autorizat Mercedes-Benz
Micălaca DN7 FN
Tel/Fax: 057/286680
057/281474
E-mail: office@auto-schunn.ro
Web: http://www.auto-schunn.ro

Cabinet STOMATOLOGIC „DR. SIMONA MÎȚ"
B-dul Revoluției nr. 62, Tel. 256665
Reducere
10% din tarife în perioada
27.VI-30.VII.2000
Zilnic 8-12; 14-20;
Sâmbătă-duminică 9-19.

Magazin

Pag. 8

Pe strada, în cartierul și în localitatea ta se întâmplă multe lucruri interesante. Vrei să le cunoști, vrei să afli tot ce se petrece în jurul tău. Vrei să știi ce fac, dar mai ales ce nu fac autoritățile locale, cum te reprezintă cei pe care i-ai ales, cum sunt cheltuiți banii tăi. Vrei să fii zilnic bine și corect informat? Dorești un ziar în care să găsești răspuns la întrebările care te frământă?

ABONEAZĂ-TE LA ADEVĂRUL

■ Pentru luna august, prețul abonamentului este de numai 32.300 lei ■ Se pot face abonamente și pe trei luni, șase luni și un an ■ Abonații pot câștiga lunar 10 premii de fidelitate în valoare de o jumătate de milion de lei fiecare.

■ *La sfârșitul anului, abonaților le vor fi oferite premii speciale în valoare de zeci de milioane de lei.*

PENTRU ABONAȚI, ZIARUL COSTĂ DOAR 1300 LEI

● FERESTRE ȘI UȘI DIN ALUMINIU ȘI P.V.C.
STR. ROȘIORI 26 TEL/FAX: 289053
ALGLASS
● GEAM TERMOPAN ● FIRME ȘI RECLAME ● MOBILIER LA COMANDĂ
PIAȚA SPITALULUI BL. 1 D, TEL/FAX: 253868

CALENDAR

Sâmbătă 15 iulie

■ Astăzi, Soarele răsare la ora 5,25 și apune la ora 21,23 minute.

■ Au trecut 197 de zile din acest an. Au mai rămas 169 de zile până în 2001.

■ **Praznicul zilei: Biserica Ortodoxă**: Sf. Mc. Chiric și Iulita; **Biserica romano-catolică**: Bonaventura, Vladimir. Decanatul Caraș-pelerinaj la Dom; **Biserica greco-catolică:** Sf. M. Chiric și Iulita, mama lui.

„ADEVĂRUL" VĂ ASCULTĂ

La telefonul dimineții, 280944, între orele 9,00-12,00

● **Pentru o plombă.** Martiș Gheorghe, pensionar din Sânnicolaul Mic, str. Ștefan Zarie nr. 28: „La Policlinica de Stat de lângă Libelula, am solicitat și mi s-a refuzat tratamentul stomatologic (plomba dentară) pe motivul că nu sunt înscris pe liste."

● **Sărăcie lucie.** În numele disponibilizatilor de la PENTOCALCAR - Ilteu, doamna Honcan Marieta a reclamat următoarele: „Am fost disponibilizați în luna martie a.c. Firma - de stat - este în domeniul prelucrării produselor de carieră. Aparține de Bojoca. Cei din Arad n-au primit nici un ban, salarii compensatorii. Din câte cunoaștem, cei din Hunedoara sunt cu banii la zi. Cum se poate așa ceva?"

● **Groapă.** Dl. Mihulin Florea, din Sebiș, conducător auto este indignat. „Groapa de la intrarea în Micălaca, dinspre Șiria, ființează de șase luni. Oamenii își rup mașinile, nimănui nu-i pasă. Oare R.A.D.M. nu are nimic de spus?"

Redactor de serviciu, A. B.

La intrarea în Stația Radna

O FEMEIE A FOST OMORÂTĂ DE TREN

Joi, în jurul orelor 9,00, trenul Rapid 372-1, care circula pe relația București - Curtici, la intrarea în Stația Radna, a accidentat mortal o persoană de sex feminin, în vârstă de 55-60 ani.

Cercetările continuă, în vederea identificării cadavrului.

A venit BARZA!

La Arad: **Manușov** Emira; **Vincu** Roberta; **Pantile** Carlos Daniel; **Restivan** Francesca Tiziana; **Covaci** Bianca Nicoleta; **DiGregorio** Micchaella; **Păcurar** Denis Darius; **Burciu** Larisa Adriana; **Șormoș** Alexandru Vasile; **Țuțuianu** Bogdan; **Botaș** Bogdan Ioan;

La Lipova: Cărăbaș Adelin Petrișor.

La Chișineu Criș: Bogdan Paula, **Zsigmond** Oliver.

La Ineu: Iacobciuc Vinicius.

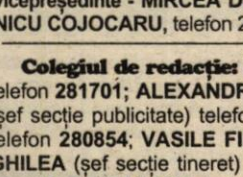

METEO

Vremea va fi, în general, instabilă și răcoroasă, cu cerul mai mult noros. Local se vor semnala averse de ploaie, însoțite de descărcări electrice și intensificări trecătoare ale vântului din sector nord-vestic.

Temperaturi maxime: 22 - 24°C. **Temperaturi minime**: 11 - 13°C.

Meteorolog, EUGENIA RUS

CURSUL VALUTAR*

- VALORI ÎNREGISTRATE IERI, 14 IULIE 2000

Denumirea valutei	BNR	BCR		BRD		Banca Transilvania		Banca Agricolă		Bursa neagră	
		C	V	C	V	C	V	C	V	C	V
Dolar	21563	21490	21640	20729	21620	21400	21600	21300	21570	21300	21400
Marca germană	10325	10073	10454	9853	10382	10200	10400	10150	10350	10200	10300

ALIANȚA ANTI SUICID

O MÂNĂ DE AJUTOR

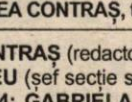

LINIA VIEȚII

057/214214
între orele 20,00-08,00

Vă ascultă, vă înțelege și vă ajută

Prețul aurului

Banca Națională: Pentru gramul de aur de 24 K, prețul cu ridicata - 194.447 lei, iar prețul de achiziție - 175.002 lei. Prețuri valabile ieri.

Piața neagră - Aur 14 K: cumpărare - 90.000 lei/g, vânzare - 100.000 lei/g. **Aur 18 K**: cumpărare - 120.000 lei/g, vânzare - 130.000 lei/g.

LICITAȚIE

Bankcoop - Banca Generală de Credit și Promovare S.A. - bancă în faliment, prin Lichidatori,
SCOATE LA VÂNZARE PRIN LICITAȚIE PUBLICĂ cu strigare, fără preselecție, un autoturism **OPEL Omega.**

Licitația se va ține în ziua de 20.07.2000, orele 10,00, la sediul Agenției Bankcoop - BGCP S.A. Arad, str. Episcopiei nr. 26 cu plata pe loc, în numerar sau prin orice mijloc de plată.
Prețul de pornire a licitației este de 49.284.207 lei, inclusiv TVA.
În caz de neadjudecare se organizează o nouă licitație, în același loc și la aceeași oră, săptămânal în fiecare zi de joi până la adjudecare.
Relații suplimentare pot fi obținute la telefon 25.35.25.

CIRCULAȚIA MIJLOACELOR DE TRANSPORT

COMPANIA DE TRANSPORT PUBLIC ARAD aduce la cunoștința publicului călător, că datorită lucrărilor de reparație a străzii Cocorilor, în circulația mijloacelor de transport în comun intervin următoarele modificări:

Începând cu data de: 18.07.2000

1. Se suspendă traseul liniei **4b**
2. Se modifică traseele liniilor:

L2 - pe ruta: Căpitan Ignat - P-ța Romană-Centru-Făt Frumos

L13 - pe ruta: Voinicilor - Podgoria - Piața Romană-Căpitan Ignat

3. Se înființează linia de autobuz nr. 4 pe traseul:

P-ța UTA - Calea Victoriei-Confecții - Căpitan Ignat - Cartierul Alfa.

Până la data de 31.07.2000 abonamentele emise pe liniile: **2, 4b** sunt valabile pe tronsoanele comune atât pentru autobuz cât și pentru tramvai.

Începând cu data de: 1.08.2000 pe traseul liniei de autobuz se vor elibera abonamente în punctele de vânzare: P-ța UTA și Cartierul Alfa.

HOROSCOP

Sâmbătă, 15 iulie 2000

BERBECUL (21.03-20.04). Nu va fi un week-end deloc liniștit pentru dvs. Relația cu partenerul de viață scârție rău de tot...

TAURUL (21.04-20.05). Partenerul de viață a devenit circumspect. Mai stați și pe acasă și nu-i mai dați motive de suspiciune.

GEMENII (21.05-20.06). Un week-end reușit pentru nativii acestei zodii. O ieșire, la iarbă verde, v-ar prinde foarte bine.

RACUL (21.06-22.07). Sunteți tensionat din cauza problemelor financiare și din această cauză vă certați cu cine vă iese în cale.

LEUL (23.07-22.08). Faceți gafă după gafă iar încrederea persoanei iubite în dvs. este tot mai mică. Poate că ar trebui să încercați să-i oferiți și ceva certitudini.

MOCHETA
Arad, Piața Gării
Telefon 235221
Vinde și montează mochetă la prețuri cu o reducere de 10-20%

FECIOARA (23.08-22.09). Cearta de dimineață cu partenerul de dimineață se va transforma, spre seară, într-o teribilă... furtună.

BALANȚA (23.09-22.10). Veți primi azi vizita unei persoane foarte dragi de care vă leagă amintiri extrem de plăcute.

SCORPIONUL (23.10-21.11). O zi norocoasă pentru nativii acestei zodii. Jucați la jocuri de noroc...

SĂGETĂTORUL (22.11-21.12). Partenerul este destul de supărat pe dvs. Nu-i mai dați motive de nemulțumire...

CAPRICORNUL (22.12-19.01). Sunteți trist și nimeni și nimic nu reușește să vă scoată din această stare.

VĂRSĂTORUL (20.01-19.02). Sunteți preocupat de problemele financiare. Din păcate nimic îmbucurător nu se prevede la orizont.

PEȘTII (20.02-20.03). Partenerul de viață simte nevoia să fie răsfățat. Și nici dvs. nu v-ar prinde rău o după-amiază și o seară specială.

De la Poliție - pe scurt

• La închisoare

Au fost identificați și încarcerați **Groza Alin - Gabriel**, de 19 ani, din Arad, care are de executat un mandat de 1,6 ani închisoare, pentru furt calificat avut privat și **Marc Sebastian - Cristian**, de 20 ani, din Arad, care are de executat un mandat de trei ani și zece zile închisoare pentru furt.

• Eveniment rutier

În data de 13.07.a.c., în jurul orelor 20,00 pe raza localității Sâmpetru German, **Văcăriuc Mihai**, de 27 ani, din localitate, în timp ce conducea un tractor neînmatriculat ce tracta o cisternă, a surprins și accidentat ușor pe minorul Lingurar Sebastian, de un an și șapte luni. Acesta se afla în stradă nesupravegheat.

• Înșelăciune

A fost identificat și este cercetat în stare de libertate, **Moraru Mircea**, de 37 ani, din Ineu, fochist la primăria din localitate. În cursul anului 1999 acesta l-a înșelat cu suma de 8.500.000 lei pe Tunderlingheti Ștefan din localitate, promițându-i că-i va înmatricula un autoturism.

CINEMATOGRAFE

Dacia: Notting Hill (SUA); 9,30; 11,45; 14; 16,30; 19. **Mureșul**: Carter zis „Uraganul" (SUA) 10; 13; 16; 19. **Arta**: Între viață și moarte (SUA) 15; 17; 19. **Sala Mică**: Anna și regele (SUA) 15,30; 18. **Progresul**: Afaceri necurate (SUA) 17,00. Furtună, peripeții și dragoste (SUA) 19,00; **din 16 iulie**: Gorila Joe (SUA) 17,00; Cu nașu' la psihiatru (SUA) 19,00.

UTILITARE

PIEȚE, TÂRGURI

Astăzi este zi de piață la Chișineu Criș, Lipova, Pâncota, Felnac, Grăniceri, Hălmagiu, Moneasa, Pecica, Vărșand, Socodor, Șeitin, Vladimirescu, Zimandu Nou, Covăsânț. Târguri **săptămânale** se desfășoară astăzi la Lipova, Pâncota, Hălmagiu, Moneasa.

FARMACIA DE SERVICIU

Farmacia 72, B-dul Revoluției nr. 81 telefon 254336 este de serviciu cu program non-stop, de sâmbătă până luni.

Farmaciile **„Sinapis"**, B-dul Revoluției, nr. 88, lângă Noul Stil, telefon 282369, **„Noua Farmacie"**, str. Andrei Șaguna, nr. 15, telefon 948 sunt de serviciu cu program non-stop.

URGENȚE STOMATOLOGICE

... asigură Cabinetul din str. Crișan ((în spate la Gionelli), program non-stop. Telefon: 253794.

• În zilele de sâmbătă și duminică, urgențe stomatologice asigură și cabinetul din B-dul Revoluției nr. 62, ap. 17, între orele 9,00-19,00. Telefon: 256665.

ÎNREGISTRĂRI ÎN CAZ DE DECES

Biroul de Stare Civilă - decese face înregistrări după următorul program: sâmbătă și duminică, între orele 9,00-11,00, luni, orele 8,00-12,00. Tel. 281850.

ADEVĂRUL
COTIDIAN INDEPENDENT ARAD

Editor: S.C. ADEVĂRUL S.R.L. Arad

COD FISCAL R 1681938 ● COD SICOMEX 19.604 ● CERTIFICAT J 02/1886 / 31 X 1991 ● COD SIRUES 020956601 ● ISSN 1220 - 7489

Redacția și administrația: 2900 Arad, Bd. Revoluției nr. 81. Telefoane: SECRETARIAT - 281802, fax 280655, 280625; ADMINISTRAȚIE - CONTABILITATE - 281797; MICA PUBLICITATE - 210775; MAREA PUBLICITATE - 280904; CLUBUL PRESEI - 280989.

Consiliul de administrație: președinte - **DOREL ZĂVOIANU,** telefon 281802, 280625; vicepreședinte - **MIRCEA DORGOȘAN,** telefon 210776; membri: **DOREL BARBU,** telefon 281797; **NICU COJOCARU,** telefon 280904; **MIRCEA CONTRAȘ,** telefon 280854.

Colegiul de redacție: MIRCEA CONTRAȘ (redactor-șef); **MARCEL CANCIU** (șef secție foto), telefon **281701; ALEXANDRU CHEBELEU** (șef secție sport), telefon **281701; NICU COJOCARU** (șef secție publicitate) telefon/fax: **280904; GABRIELA GROZA** (secretar general de redacție), telefon **280854**; **VASILE FILIP** (șef secție cultură-învățământ), telefon **281855; 280003; SORIN GHILEA** (șef secție tineret) telefon **281855, 280003; IOAN IERCAN** (șef secție politică), telefon **280943; DORU SAVA** (șef secție social-economic), telefon **281738; ȘTEFAN TABUIA** (șef secție actualități), telefon **281855; 280003; DOREL ZĂVOIANU** (președinte al Consiliului de administrație), telefon **281802, 280625.**

Tiparul executat la S.C. MEDIAGRAF S.A. ARAD, str. Feleacului F.N., telefon 250902, fax 250920

„Adevărul" poate fi citit și pe Internet la adresa http://adevarul.arad.ro

Echipa de serviciu

GABRIELA GROZA *-secretar de redacție.*
Bianca Felea, Ioan Leac, Dina Rujan, Ramona Vidulescu *– tehnoredactare computerizată.*
Anca Bugariu, Diana Duțu, Doina Jurcă, Aurica Telcian *– corectură.*

BILANȚUL PAGUBELOR PRODUSE DE VIJELIA DIN ACEASTĂ SĂPTĂMÂNĂ

În urma furtunii care a afectat județul Arad în seara zilei de 11.07.2000, Inspectoratul de Protecție Civilă Arad a evaluat pagubele produse. La ora actuală, situația se prezintă astfel: în comuna Dezna - 60 de gospodării afectate; comuna Archiș și satul Groșeni - 5 gospodării afectate; comuna Zăbrani - 100 - 120 de gospodării.

Orașul Lipova, cel mai afectat, estimează pagube de peste un miliard lei. Au fost distruse acoperișurile la 400 case particulare, 10 școli și grădinițe, 4 clădiri ale spitalului, judecătoria, remiza PSI, Uzina de Apă.

Ca un lucru pozitiv, rețelele de telefonie și distribuție a energiei electrice funcționează la parametri normali.

S. AMBRUȘ

Astăzi, va avea loc faza națională a MARȘULUI FACTORILOR POȘTALI

Astăzi, la Fântânele, Beliș, județul Cluj va avea loc faza națională a concursului Marșul factorilor poștali. La întrecere, Aradul va fi reprezentat de Dacian Mircea, șofer la OPRM Sebiș și Pavel Ienășescu, factor poștal la Oficiul Poștal Bârzava. În ordinea enumerării lor, aceștia au obținut primele două locuri la faza regională a aceluiași concurs, desfășurată la Buziaș.

A. B.

CONTROALE, ÎN SERIE

În trimestrul II al anului în curs, pompierii militari au efectuat un număr de 95 de controale, la 142 de agenți economici, 93 de instituții și șase consilii locale.

În urma acestor controale, au fost constatate 588 de cauze de incendiu, jumătate din acestea fiind rezolvate „pe loc" de către cei inspectați. Ceilalți, care n-au mai avut ce face, au promis că vor îndrepta ei lucrurile. 45 de manageri n-au reușit să-i înduplece pe inspectori, amenzile date acestora depășind nouă milioane și jumătate de lei.

N. O.

ÎN VĂMI, SE EFECTUEAZĂ CONTROL TOTAL

Până în urmă cu o săptămână, controlarea mașinilor care treceau prin vamă se făcea prin sondaj. De atunci, însă, pe o perioadă nedeterminată, în vămile arădene se va efectua un control total. Adică, fiecare mașină în parte va fi verificată. **„Măsura a fost dispusă de directorul Direcției Regionale Vamale, Ștefan Rabotka, ca urmare a unui ordin primit de la directorul general al vămilor"** precizează **Mihaela Moț**, purtătoare de cuvânt a Direcției Regionale Vamale Arad.

A. B.

LUCRĂRI FĂRĂ AUTORIZAȚIE DE CONSTRUIRE

În primul trimestru al acestui an, Inspecția în construcții Arad a sancționat cu amenzi contravenționale cuprinse între 7 și 20 milioane mai multe societăți și persoane fizice pentru executarea de lucrări fără autorizație de construire.

Au primit amenzi următoarele firme: SC „Trans Euro Import Export" SRL și „Duty Free România" SRL, ambele din București, pentru magazinele Duty Free din Vama Turnu; SC „Sabenpa Comservimpex" SRL - pentru compartimentări în sediul din satul Ilteu; SC „Titanu" SRL - pentru fundații hală de producție, birouri și extindere locuință în comuna Șagu; SC „Mibo-Impex" SRL - pentru magazie și șopron în Arad.

Printre persoanele fizice amendate se numără Barbură Viorel, pentru amenajarea unui spațiu comercial în comuna Almaș, Drăgoi Maria - pentru casă familială în Sânicolaul Mic și Matei Daniel - pentru modificări interioare și mansardare casă în Subcetate.

SORINA AMBRUȘ

ACȚIUNE UMANITARĂ, LA SEBIȘ

La Sebiș, a avut loc o acțiune umanitară organizată în colaborare cu Ministerul Afacerilor Externe din Germania și secretariatul Serviciului General de Ajutor Maltez din România, care au venit în sprijinul celor ce au suferit de pe urma inundațiilor din această primăvară.

Ajutoarele au constat în pachete cu produse în valoare de 500 de mii lei fiecare, iar investiția totală pentru cele trei județe în care s-a desfășurat acțiunea (Arad - Timiș - Caransebeș) este de 115 mii DM.

GELU GROZA

La Covăsânț CENTRALĂ TELEFONICĂ ȘI CABLU TV PRIN FIBRĂ OPTICĂ

Romtelecom a finalizat de curând lucrările de introducere a unei centrale automate cu fibră optică în comuna Covăsânț. Momentan, în localitate există 220 de posturi telefonice, care vor fi suplimentate până la 500. Însă acest lucru nu va duce la acoperirea tuturor cererilor.

Ca un lucru inedit, covăsânțenii vor beneficia, cu acestă ocazie, și de cablu TV prin fibră optică.

Zi de zi, automobiliștii arădeni se confruntă cu:

„ASEDIUL" CERȘETORILOR ȘI AL SPĂLĂTORILOR DE PARBRIZE

Cerșetorii ... boschetarii ... copiii străzii... Zi de zi, îi vedem... Îi privim cu milă, cu tristețe, cu repulsie, uneori. Așteaptă cuminți în intersecții iar, când mașinile opresc la culoarea roșie a semaforului, le „asediază", efectiv . Unii se oferă să spele parbrizul iar alții cerșesc. Toți au însă un singur scop: să obțină cât mai mulți bani. Uneori, dacă oamenii din mașini îi refuză, se trezesc cu parbrizul murdărit și nesters sau cu o înjurătură de mamă ... Sesizările pe această temă curg pe adresa redacției noastre. Ni se dau ca exemple orașe cum ar fi Timișoara sau Oradea în care nu se întâlnește această „faună" colorată în intersecții. I-am întâlnit și noi, toată lumea îi vede, dar măsurile întârzie deocamdată să apară. Pentru a vă ilustra mai bine acest lucru, o echipă de redactori ai ziarului nostru s-a deplasat în două din intersecțiile circulate din Arad: UTA și Podgoria.

„Ciungul" prefăcut din Târgu Mureș ...

În intersecția de la Podgoria găsim un rrom uscățiv de 55 ani care, cu o pereche de cârje, „aleargă" de la o mașină la alta ... Aflăm că se numește **Iovan Moldovan** și că este din Petelea-**Târgu Mureș**. Spune că nu a ajuns decât de două zile și că pleacă în această seară. Nu cerșește în **Târgu Mureș** deoarece nu îl lasă „Gardienii și Poliția". În Arad, îl lasă... Îl întrebăm de ce suferă. Răspunde prompt: **„Am fost operat la un picior, să-mi scoată alicele - că am fost împușcat!"**. Apoi, subit, se răzgândește „Ba nu! Am fost operat la amândouă picioarele ..." Îl întrebăm dacă accidentul s-a petrecut în armată, iar acesta găsește un nou subiect de fabulație: **„N-am făcut armata pentru că am cusut bocancii și mi-a sărit sula ascuțită în ochi - nu mai văd nimic cu el ..."** Într-adevăr avea un ochi cam tulbure, dar clasica poveste cu operațiile la picioare pare cusută cu ață albă. Ne mai spune că, în această seară, vrea să plece înapoi la **Târgu Mureș** deoarece e îngrijorat de ce fac cei cinci copii. Vrea să ne dea adresa tuturor rudelor sale din Târgu Mureș pentru ca să-i ajutăm: **„tăți îs amărâți și n-au unde lucra"...**

Despre buna credință a celui în cauză, vă lăsăm să vă edificați singuri. Cert este că, cel puțin în discuția cu noi, a cam umblat cu „cioara vopsită" ...

Spălătorii de parbrize din intersecții vor autorizație!

Spălatul parbrizelor la mașinile ce opresc în intersecții, la semafor, de către diverși indivizi, majoritatea rromi, este un fenomen neplăcut întâlnit în tot orașul.

În momentul în care mașinile opresc la semafor sunt asaltate din toate părțile de către spălătorii de geamuri și cerșetori care au vârste cuprinse între 10 și 50 de ani.

În intersecția de la Podgoria, „operează" **Jurcă Lazăr** și **Negrea Vasile**. De dimineața până seara târziu, cei doi spală parbrizele mașinilor, „înarmați" cu o sticlă cu apă și șampon și „o sculă" de spălat parbrize.

Jurcă Lazăr are 21 de ani, este din **Curtici**, nu mai are părinți din 1995, iar frații, în număr de 3, sunt împrăștiați prin țară ...

Din 1991 a venit în Arad să-și câștige cumva pâinea de zi cu zi și s-a hotărât că, în loc să fure, ar fi mai bine să spele parbrizele mașinilor din intersecții. Cu toate că uneori este gonit sau chiar bătut de către gardieni și înjurat de unii șoferi, el este mulțumit de câștigul pe care îl realizează (în jur de **50.000** de lei pe zi). Acești bani îi ajung să-și plătească chiria la casa în care locuiește (300.000 lei/lună) să-și ia mâncare, țigări și unele articole de îmbrăcăminte de la second hand. Întrebându-l dacă a lucrat vreodată, ne-a răspuns că a încercat să se angajeze, dar nu a avut unde, însă dacă s-ar putea, ar fi foarte mulțumit să-și scoată o autorizație **„să fiu cu acte în regulă, să nu se mai ia nimeni de mine"...**

O întreagă familie își câștigă traiul din spălatul parbrizelor și cerșit

Familia Maria numără cinci membri. O mamă - Luminița Maria - și cei patru copii minori ai săi. L. M. a venit în Arad, în urmă cu cinci ani, din **Constanța**, împreună cu soțul și cei patru copii pentru a găsi ceva de lucru, dar după un an, soțul Luminiței și-a părăsit familia. De atunci, familia Maria își duce traiul din cerșit și spălat de parbrize.

Țiganii sunt, și ei, nelipsiți din intersecții. „Decât la câmp, e mai bine la spălat mașini!"

În fiecare dimineață, mașinile oprite la semafor sunt înconjurate de cei patru copii în frunte cu mama lor, șoferii fiind nevoiți să facă „jaloane" printre ei. Deși unii șoferi refuză spălatul parbrizului, „prichindeii" îl stropesc cu apă lăsându-l murdar. Automobiliștii sunt atunci nevoiți să îl curețe singuri sau să plătească pentru spălarea acestuia.

Cu toate că acești copii încearcă să-și câștige pâinea „într-un mod cât mai cinstit posibil", uneori ei încurcă circulația autovehiculelor putând provoca unele accidente, iar în momentul în care sunt refuzați de către șoferi, ei pot deveni **vulgari** și **violenți**.

„O muncă" profitabilă: 200.000 de lei/zi!

În **Piața U.T.A.**, la trecerea de pietoni către stația de tramvai, întâlnim un cerșetor pe nume **Gusti Szabo** în vârstă de 22 ani, adult, bine hrănit, dar nespălat, „semiciung" - cu o mână nedezvoltată - din naștere. Acesta cerșea milă șoferilor care erau pur și simplu iritați de prezența lui. Născut în **Odorheiu Secuiesc**, dar locuind în **Satu Mare**, el primește ajutor de șomaj, câștigând și din cerșit **200.000** lei pe zi (!). Deloc jenat de situația lui, vorbea cu noi „de la egal la egal" - ne-a servit cu o țigară, ba chiar s-a oferit să ne împrumute cu bani !!!

Spunea că stă în gară și că mai ajută călătorii la bagaje și fiecare îi dă cât vrea. Cerșește de doi ani în Arad deoarece **nu este lăsat** să facă acest lucru în **Odorheiu Secuiesc** sau **Satu Mare**. Cei 200.000 de lei pe care îi face din cerșit îi dă pe mâncare ... Mai duce și acasă, la sfârșit de lună, câte 800.000-1.000.000 de lei ... Pe lângă ajutorul de handicapat primit de la Stat, se adună o sumă frumușică pe care nu mulți reușesc să o obțină din muncă cinstită ...

Ionică - un veteran al boschetarilor

După ce la gară un pici de 12 ani ne-a evitat slalomând cu dibăcie printre mașini, am reușit să purtăm un dialog cu un băiat de 20 de ani, pe nume **Ionică**. Acesta avea într-adevăr un picior deformat pe care îl expunea automobiștilor, implorând milă. Era supărat pe **„ciungul din Odorhei"** care îi cam înjumătățește „producția". El locuiește în **Zimand Cuz** cu tatăl său despre care spune că „are vreo 50 de ani, dar nu găsește de lucru". Îl ajută Ionică din banii cerșiți. Ne spunea că doarme în gară de la 14 ani. Când nu este acasă ... Își aduce aminte cu ochii sclipind de bucurie de niște străini care i-au plătit o masă copioasă la un restaurant din centru ... După care se îndepărtează grăbit, spunându-ne că trebuie să facă bani ...

Ionică, un ciung „adevărat", duce muncă de lămurire cu șoferii, pentru bani ...

În loc de concluzii

Sigur că unii din cei de mai sus sunt demni de milă și trebuie ajutați.

Însă nu în acest fel ... Ne referim la cei care sunt într-adevăr bolnavi și nu la șarlatanii care se prefac ologi îmbulzindu-se să ia banii, „de pe fraieri". Nici cei care spală parbrize nu sunt mulțumiți de ceea ce fac. Și-ar dori și ei un loc de muncă decent. Dar, uneori, e atât de greu de găsit ... Trist este că Aradul a devenit un loc de refugiu pentru cerșetorii din **Constanța**, **Odorheiu Secuiesc**, **Cluj**, **Timișoara**, **Oradea** etc. Acolo nu sunt lăsați să se desfășoare de către organele abilitate. Și au venit să „sufoce" mașinile arădenilor și ale străinilor care intră în țara noastră în scop turistic, de afaceri etc.

Vă dați seama ce imagine își fac despre România... Alte concluzii vă lăsăm să trageți singuri ...

NADIA BODREAN
OLIMPIU BULZAN
ALEXANDRU TABUIA
Foto: ONORIU FELEA

De luni

ÎNCEP NEGOCIERILE ÎNTRE UFD ȘI PNȚCD ARAD

● Alianța UFD - PNȚCD prinde contur și în teritoriu

● Întrebarea fundamentală este: spre un nou CDR?

După negocierile purtate la București între conducerile PNȚCD și UFD, s-a ajuns la o înțelegere în ceea ce privește abordarea alegerilor din toamnă. În consecință, s-a dat undă verde fi-lialelor locale pentru demararea „negocierilor teritoriale". Așa stând lucrurile, de luni, conducerile PNȚCD și UFD Arad se vor așeza la masa verde și se vor pune în acord. Pentru informarea cititorilor, i-am contactat pe Claudiu Cristea (PNȚCD) și Gelu Roman (UFD), care ne-au declarat următoarele:

CLAUDIU CRISTEA, vicepreședinte CJA

ÎNCEPEM NEGOCIERILE!

„În ultima vreme, negocierile țin capul de afiș: fiecare negociază o poziție cât mai favorabilă pentru alegerile din toamnă. În ceea ce ne privește, am considerat că aceste negocieri nu pot depăși cadrul compatibilităților doctrinare. Așa că, la București, s-a convenit o alianță cât se poate de naturală între PNȚCD și UFD.

Începând de luni, încep negocierile locale. Vom vedea, în mod concret, care sunt interesele specifice. Oricum, opțiunea politică a celor două formațiuni este cât se poate de comună și credem că nu vor exista prea multe puncte divergente".

GELU ROMAN, președintele UFD Arad

UN NOU CDR

„Începând de luni, ne întâlnim cu partenerii din PNȚCD, pentru a găsi un mesaj comun. Obiectivele pe care le urmărim țin de continuarea reformei, chiar dacă în ultima vreme acest proces s-a făcut cu pași mărunți. Se pare că liderii PNȚCD își asumă câteva responsabilități în acest sens și am apreciat faptul că PNȚCD își urmează politica declarată și nu joacă la două capete, ca PNL. Noi ne considerăm de dreapta și vom face mereu o politică de dreapta.

Suntem de acord și cu revigorarea CDR, dar un CDR nou, cu un conținut schimbat."

DORU SINACI

LIBERALII ARĂDENI NU MERG CU STOICA

Dintr-o declarație a d-lui Caius Parpală, vicepreședinte al PNL Arad, aflăm că Biroul Executiv Județean al PNL Arad a hotărât ca la Consiliul Național al PNL de la București să susțină ca o primă variantă participarea partidului pe liste proprii la alegeri și să-l susțină pe T. Stolojan pentru funcția de președinte.

Ca variantă de rezervă PNL ar fi de acord cu continuarea dialogului cu ApR în vederea unei alianțe sau chiar a unei fuziuni.

Dacă avem în vedere declarațiile primvicepreședintelui V. Stoica, liberalii arădeni nu cam stau în aceeași barcă cu acesta. Motivația nu poate fi prea departe de propriile interese de pe plan local. O fuziune sau o alianță cu ApR ar declanșa o luptă serioasă pentru ocuparea unui loc eligibil pe listele electorale.

I. I.

La închiderea ediției

Decebal Traian Remeș și-a dat demisia din funcția de ministru al Finanțelor

Consilierul ministrului Finanțelor, Cristian Boureanu, a confirmat, aseară, presei, că ministrul Decebal Traian Remeș și-a prezentat demisia din funcție în timpul întîlnirii Biroului Permanent Central al PNL cu liderii de filiale și a depus-o la cabinetul primului-ministru.

Surse liberale au declarat agenției MEDIAFAX că Decebal Traian Remeș a avertizat la întîlnirea dintre conducerea PNL și șefii de filiale ale partidului, că demisionează din funcția de ministru, deoarece este nemulțumit de faptul că președinții organizațiilor teritoriale, care au optat, în marea lor majoritate, pentru o alianță cu ApR, "merg pe un singur drum" și nu prezintă mai multe variante de formule electorale. Remeș a afirmat că nu înțelege să mai fie ministru al unui partid care își trădează identitatea și programele.

Remeș i-a acuzat pe șefii de filiale că sunt incapabili să prezinte mai multe formule electorale, astfel încît Consiliul Național să poată opta pentru varianta cea mai bună. "Am mai fost odată membru al unui partid care mergea pe un singur drum", a spus ministrul.

Decebal Traian Remeș este membru al Biroului Permanent Central al PNL.

Consiliul Național al ApR a hotărât

TEODOR MELEȘCANU - CANDIDAT LA PREȘEDINȚIE

Ieri, la București, au avut loc lucrările Consiliului Național al ApR. Problemele principale aduse în discuție s-au referit la negocierile cu PNL în perspectiva alegerilor generale și o analiză a rezultatelor alegerilor locale.

A fost adoptată o rezoluție, în care se arată că la primele alegeri la care a participat, locul trei pe țară este un rezultat bun. De asemenea, referitor la politica de alianțe, ApR a hotărât că lucrul care nu se negociază este candidatura președintelui Meleșcanu pentru funcția de Președinte al României. ApR dorește o construcție politică nouă, viabilă pentru România și în acest sens se poartă negocieri cu PNL. În final, s-a hotărât ca până la 31 iulie să fie definitivate aceste tratative.

***

Întrucât joi, în cadrul ședinței Biroului Executiv al ApR, toți vicepreședinții partidului și-au prezentat demisiile, ieri, Consiliul Național ApR a ales noi vicepreședinți. Astfel, noii vicepreședinți ai ApR sunt **Marian Enache, Gheorghe Tinca, Vladimir Pasti, Constantin Boșcodeală** (primarul din Buzău) și **Mihai Durbacă**. Secretar general al ApR a rămas Paul Dobrescu.

Ș. POPESCU

PARANOIA POLITICIANULUI ROMÂN

Motto: *„Nu e atât de important locul unde te găsești pe cât de importantă e direcția în care mergi".* **(Oliver Wendell Holmes)**

Iubirea de mărire tulbură spiritul, aspreste inima și duce la falsitate. Mărirea impune sarcini multe și grele și face din omul liber un rob al celor ce-l împresoară. Este adevărat, că onorurile fac pe om fericit dacă sunt o dreaptă răsplată a datoriei împlinite. **Nu-i destul să fii stimat; trebuie să meriți stima care te înconjoară.**

Cred că la politicienii români mari sau mici se poate observa cu multă ușurință un anume fel de paranoia. Fără îndoială, gena puterii o are fiecare dintre noi, iar specialiștii în ale psihiatriei au constatat că politica este domeniul în care se exprimă părțile cele mai profunde și cele mai iraționale ale personalității noastre. Subiecții (politicienii) care nu-și găsesc în ei înșiși echilibrul psihic și care, spre nenorocul nostru ajung primari, parlamentari, șefi de partide și nu în ultimul rând șefi de stat, își soluționează problemele făcând politică. Poate pentru faptul că omul uită de eșecuri, de anumite frustrări, de evenimentele nefericite, dar este în permanență confruntat cu durerea, sentimentul de frică este arma cea mai eficace a politicii. Mesajul politicianului paranoic se axează pe proiecte megalomane, și nu pe soluții. Președintele E. Constantinescu constată, nu fără modestie, că „a întors istoria României" și că „a recuperat ezitările de secole ale politicii externe și interne românești". Adică, domnia-sa este mai presus de „ezitanții" ce ne-au făcut istoria, de M. Kogălniceanu, Carol I, Ferdinand, Ion I. C. Brătianu. Și pentru că se pare că de trecut nu mai avem nevoie, „pentru că trecutul nu ține nici de foame și nici de cald", poate este de înțeles decizia ca manualele alternative să-i scoată pe aceștia din paginile lor.

Este știut faptul că celui bolnav de paranoia nu-i place să fie contrazis, el întotdeauna are dreptate. Dacă propaganda comunistă te obligă să înveți ce trebuie să gândești și nu cum să gândești.

Democrația înseamnă și libertatea individului de a judeca după propria sa conștiință, după propria sa percepție a vieții.

Baudelaire spunea că din Declarația drepturilor omului lipsește dreptul de a contrazice.

Cu siguranță că la acest drept nici nu ne gândeam în timpul lui Ceaușescu, dar să nu putem să ni-l exercităm nici în timpul regimului Constantinescu nu am fi crezut. Adică, nu am fi crezut ca paranoia să fie o caracteristică a politicului românesc.

TIMOTEI DANIEL

Alianță politică între pitici

TUSEA & JUNGHIUL

(Urmare din pagina 1)

Să ignori durerile reale ale românului nevoiaș, să te arăți surd și mut la strigătele celor înșelați de Camenco Petrovici, omul de casă al PNȚCD și fost președinte al CEC în colaborare cu FNI, să nu își asume răspunderea pentru dărâmarea sectorului privat al firavei economii de piață românești, denotă o totală lipsă de realism politic din partea bătrânilor țărăniști. O ruptură a legăturii cu țara, cu realitățile ei, cu viața românilor. Roadele cantonării în lupta cu fantomele comunismului o vor culege talibanii penețecediști la toamnă, la alegerile parlamentare și prezidențiale.

Cucul armenesc nu se arată nici el mai breaz în materie de politichie dâmbovițeană. Guraliv și băgăreț, bărbosul șef de la UFD nu reușește să-i convingă pe români că, votându-l, aceștia se vor umple numaidecât de parale. Ordine și bani, promite dumnealui, fără să divulge unde a ascuns sacul plin de galbeni și batalionul de șerifi cu pistoalele la brâu, gata să patruleze pe malurile Dâmboviței. Cantonați în promisiuni deșarte, ufediștii fac casă bună cu PNȚCD, coaliție capabilă să adune abia 4,5% din opțiunile electorale. S-au găsit și s-au luat de mână tusea și junghiul!

PNL și ApR, partide cotate cu 8-9% în sondaje, sunt la rândul lor interesate să-și unească forțele într-o structură social-liberală cu perspective promițătoare în perspectiva viitoarelor alegeri. Dorința reciprocă este atât de aprigă încât, în ciuda unor incompetențe imposibil de ascuns, cele două partide sunt gata să-și calce pe inimă făcând aproape orice pentru asociere și fuziune. Teama celor doi negociatori nu vine de la pragul electoral de 5 la sută, precum în cazul coaliției de dreapta, ci din direcția PDSR, un fel de elefant politic între dulăi. Conștienți că numai împreună pot contrabalansa cele 40 și de procente în favoarea PDSR, ApR și PNL vor sfârși prin a trece peste orice fel de piedici și a constitui preconizata alianță, finalizată printr-o fuziune postelectorală, așa cum solicită Theodor Stolojan.

PDSR, cât este el de barosan, nu stă chiar cu brațele încrucișate, cum pare uneori, privindu-l de la distanță. Fără să fie intimidat în vreun fel, partidul lui Ion Iliescu apreciază, totuși, că pentru mai multă siguranță o readunare a celor de bună credință sub faldurile unui FSN recompus (PDSR + PD + ApR) nu ar fi câtuși de puțin o idee lipsită de interes. Un ipotetic pol social-democrat cu 65-70% susținere electorală poate fi o perspectivă mai mult decât seducătoare, în cazul eșecului Alianței liberale pentru România.

MEDIA NET LIDER ÎN PUBLICITATE ÎN ARAD

Angajează

Director executiv (Cod DE 101)

Cerințe:
- studii superioare
- cunoștințe operare PC (Word,Excel,MS Acces,Internet)
- disponibilitate pt. program prelungit
- dinamic,capacități deosebite de comunicare
- experiență în conducere minim 3 ani
- limba engleză - scris, citit
- vârstă maximă 35 ani
- carnet de conducere

Director vânzări (Cod DV 001)

Cerințe:
- studii superioare
- persoană dinamică cu inițiativă,spirit comercial şi organizatoric
- limba engleză - scris ,citit
- cunoştinţe operare PC
- disponibilitate pentru program prelungit şi depasări în teritoriu
- vârsta maximă 32 ani
- carnet de conducere categoria B

Contabil şef (Cod CS 001)

Cerințe:
- studii superioare de specialitate
- cunoştinţe operare PC (Word,Excel)
- experienţă minim 5 ani
- vârstă maximă 42 ani

Se oferă -un mediu de lucru dinamic şi motivaţional, şansele unei cariere profesionale de excepţie, un cadru profesional modern, posibilităţi de training, salariul adecvat poziţiei ocupate.

Dacă sunteţi interesat trimiteţi o scrisoare de motivaţie însoţită de CV-ul dvs., menţionînd codul postului pentru care aplicaţi până la data de 21.07.2000, la numărul de Fax: 057/210545.

Nu se iau în considerare CV-urile trimise după această dată.
Aspectul documentelor solicitate şi creativitatea prezentării vor fi un mijloc de preselecţie.

ZONA LIBERĂ CURTICI ARAD - O AFACERE PROFITABILĂ PENTRU ARĂDENI

La un an de la înființare, Zona Liberă Curtici Arad este ocupată în proporție de 15 la sută cu contracte de concesionare. Au fost investiți în această perioadă circa 16 miliarde de lei în infrastructură și dotări, sumă din care patru miliarde de lei provin de la investitori. În urma licitațiilor organizate au fost încheiate 17 contracte de concesiune atât cu firme cu capital străin cât și cu firme românești. În acest an au început efectiv lucrările de amenajare a spațiului în care va funcționa Zona liberă, fiind realizată o parte din infrastructură: 3,5 km de gard, rețea de apă și canalizare, 1 km cablu de doi kv, transformator. Au fost înființate un punct vamal și unul al poliției de frontieră precum și cel de control sanitar veterinar.

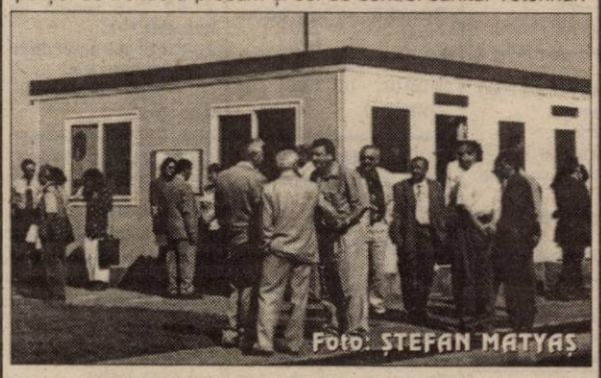
Foto: ȘTEFAN MATYAS

Prin contractele încheiate, utilizatorii s-au angajat la investiții pentru realizarea obiectivelor propuse în valoare totală de peste 16 milioane de dolari. Printre cele mai importante investiții putem aminti o fabrică de confecții a S.C. ROSKO TEXTIL, firmă a concernului american SARA LEE CORPORATION și o fabrică de mobilă a firmei italiene S.C. CONDOR WHITHE.

În urma contractelor încheiate până în prezent vor fi creeate - în Zona Liberă Curtici Arad peste 1000 de locuri de muncă, iar în bugetul local va intra peste un miliard de lei din taxele de autorizare.

La aniversarea de ieri au participat directori ai celorlalte zone libere din țară, precum și reprezentanți ai Ministerului Transporturilor și ai administrației publice locale. În cursul zilei de azi e așteptată la Arad și ANCA BOAGIU - ministrul transporturilor.

În cinstea evenimentului, Administrația Zonei Libere Curtici - Arad a oferit participanților un coktail, la Casa de Oaspeți de pe str. Horia nr. 6.

FLORIN TRUȚ

Deși F. P. S. nu a confirmat încă,

DIRECTORUL XEDOX SPUNE CĂ ESTE PATRON LA ASTRA-CĂLĂTORI

Ieri, a fost ultima zi, a termenului de grație acordat de F.P.S. firmei XEDOX. Aceasta și-a adjudecat pachetul majoritar de acțiuni la S.C. Astra - Vagoane - Călători S.A. Arad cu suma de 9,37 milioane de lei. În primă fază s-a achitat 20% din valoarea contractului, urmând ca restul plății să se facă în termen de 90 de zile. XEDOX nu a plătit, cerând o amânare cu două săptămâni. În ultima zi, adică ieri F.P.S., Arad nu avea confirmarea plății. „Poate că ordinul de plată a fost transmis de către XEDOX, însă banii nu au intrat încă în cont", a spus Anișoara Weisl, de la F.P.S. Arad.

Maté Francisc, director general la XEDOX a precizat: „Joi, 13 iulie am trimis ordinul de plată către F.P.S., achitând întreaga diferență până la cele 9,37 miliarde de lei. Că F.P.S. nu știe încă, nu este treaba mea."

Maté a adăugat că firma arădeană are comenzi asigurate pe o perioadă de 4 ani și că intenționează ca în viitor să mai angajeze 250 de oameni.

G. CONSTANTINESCU

Șapte luni de speranțe spulberate

TEXTIL A CONSIDERAT CĂ UTA NU E O AFACERE RENTABILĂ

◆ Datoriile pe care le are UTA ar fi fost o povară prea mare pentru Textil ◆ Aceasta a pierdut 2 miliarde de lei

După ce, la sfârșitul lunii martie, F.P.S. București și firma arădeană Textil au semnat un contract prin care aceasta din urmă cumpără 99,25% din acțiunile societății UTA, acest lucru nu se va mai întâmpla. Contractul se va rezilia, cu siguranță, în condițiile în care Textil nu a plătit F.P.S.-ului valoarea pachetului achiziționat.

Termenul de plată a expirat pe 22 iunie. Legea românească permite o prelungire de 15 zile, perioadă în care se percep penalități de 0,3% pe zi din valoarea contractului. Și această „păsuire" a expirat. Pe 7 iulie.

Directorul F.P.S. Arad, Doru Sever Puia, spune că cei de la București nu i-au comunicat nimic referitor la plata pe care Textil trebuia să o facă pentru a deveni noul proprietar al societății UTA. „Ei spun că extrasele de cont de la Trezorerie le intră târziu, uneori chiar și cu o întârziere de o săptămână. Deocamdată ei nu știu dacă pe 7 iulie, ultima zi la dispoziția firmei Textil, s-a plătit ceva. Singurii care în acest moment știu dacă plata s-a făcut sunt cei de la Textil."

De cei de la Textil, însă, în măsură să ne informeze despre cum stau lucrurile, nu am putut să dăm, oamenii din conducere fiind fie în concediu, fie în delegație. Ne e greu să credem că Textil a făcut plata respectivă, că a virat banii fără să anunțe F.P.S.-ul măcar telefonic, în acest sens. Și, cum F.P.S. București nu a fost anunțat, și deci nu are știință că s-ar fi plătit ceva, putem concluziona că Textil a renunțat la cumpărarea societății UTA.

De altfel, de la semnarea contractului, Textil s-a gândit serios dacă să mai plătească FPS-ului restul de bani (Textil a achitat Fondului 2 miliarde de lei). Asta pentru că FPS i-a refuzat firmei arădene, ce și-a arătat interesul în UTA, o solicitare nu lipsită de importanță: reeșalonarea datoriilor pe care UTA le are, datorii ce depășeau, în momentul semnării contractului, 30 de miliarde de lei. Neplătind Fondului, Textil pierde și banii dați deja și dreptul de a deveni noul proprietar la UTA.

Textil a început negocierile cu FPS București la sfârșitul lui '99, imediat după ce a cumpărat o altă mare societate arădeană din domeniul țesăturilor - Teba. Toată lumea a sperat că, prin privatizare, „luminița de la capătul tunelului" se va vedea și pentru UTA. Acum, însă, lucrurile vor fi așa cum au fost cu șapte luni în urmă. F.P.S. va căuta un alt investitor care să cumpere UTA și va lua de la început procesul de privatizare. Alte anunțuri publicate, alte luni ce trec, probabil alte modificări ale legislației privatizării.

Dureros e că UTA își pierde din faima avută cândva de la o lună la alta. Odată una din cele mai mari societăți de profil din țară, cunoscută atât pe plan intern, cât și pe piața internațională, acum UTA se zbate să supraviețuiască. Situația fabricii e tot mai grea din cauze ultra-cunoscute: comenzi tot mai puține, tehnologie învechită, disponibilizări repetate. Numărul angajaților, în momentul de față, este 262, în ultimii ani aplicându-se mai multe programe de restructurare.

„Din cauza necunoașterii exacte a situației, conducerea societății nu are posibilitatea de a face ceva. UTA nu are suficiente comenzi pentru a supraviețui în condiții normale. Nu mai avem comenzi ferme, ca înainte. Clienții noștri obișnuiți au făcut comenzi de la o zi la alta, neștiind care e situația fabricii: va avea alt proprietar, va rămâne așa... Momentan lucrează toate secțiile, doar pe bază de comandă. Puțin lucrăm și pentru export, dar cel mai mult pentru piața internă", spune Gheorghe Rus, liderul de sindicat.

Privatizarea ar fi șansa societății UTA. Deocamdată, asta nu s-a întâmplat. A fost prima încercare a F.P.S.-ului. Vor mai fi, probabil, și altele. Ar fi bine ca privatizarea să se realizeze cât mai repede. Atât pentru societate, cât și pentru oraș. Altfel, UTA va rămâne doar o amintire.

GERLINDE KNAP

În câteva luni

ARADUL VA AVEA UN SUPERMARKET OCCIDENTAL

În noiembrie, anul trecut, concernul austriac Billa a cumpărat de la Primărie un teren în suprafață totală de 15.000 mp. Amplasat în Micălaca, zona II-III (la intersecția străzilor N. Titulescu și Albăstrelelor), acest teren era destinat, încă din faza proiectării cartierului, pentru construirea unui complex comercial. Destinația a fost respectată, firma Billa urmând să ridice în acest loc un supermagazin cum nu s-a mai văzut, până acum, în Arad.

Orașul nostru, între primele cinci investiții

Billa are un lanț de magazine împrăștiate în toată Europa. După Metro, este prima firmă comercială de acest gen care a intrat în România. A construit, până acum, supermarketuri în București, Brașov, Pitești și Constanța. În curând, va avea magazine și în Arad, Timișoara și Oradea. Pentru toate investițiile făcute la noi în țară, firma austriacă a elaborat un proiect tip de supermagazin, specific pentru România. Beneficiarul acestui proiect este SC Dress&Sommer Consult Invest SRL.

La nivelul județului nostru, "adaptarea" proiectului tip a fost făcută de către SC Proiect SA. Valoarea investiției concernului austriac în Arad se ridică la 27 de miliarde de lei. Iar, prin construirea supermagazinului, se vor crea aproximativ 125 de locuri de muncă.

Magazinul va avea 248 de locuri de parcare

Cei 15.000 mp aparținând firmei austriece sunt împărțiți în două. O suprafață de 12.038 mp este destinată construirii supermagazinului și a 196 de locuri de parcare descoperită. În aliniament cu străzile N. Titulescu, Lt. maj. Duma, Bd. N. Titulescu și V. Lucaciu se mai află o parcelă de 2.962 mp care, mult timp, a fost reclamată de vecini. Aici se vor construi 52 de locuri pentru parcare ce vor putea fi folosite și de cei care locuiesc în blocurile alăturate. Tot pe acest teren va fi amenajat un parc, prevăzut cu opt bănci pentru odihnă și o fântână arteziană - în mijloc. "Prin certificatul de urbanism eliberat în decembrie 1999, noi am solicitat amenajarea de spații verzi și locuri de promenadă pe suprafața dintre cele două fronturi de blocuri" - a precizat Radu Drăgan, șeful Serviciului urbanism, construcții și amenajarea teritoriului din cadrul CLM Arad.

Roșu, alb și gri - culorile firmei

Supermarketul Billa se va întinde pe o suprafață de 3014 mp (aproximativ 55x55m) și va avea înălțimea maximă de 7,70m. Va fi o construcție cu structură metalică, ce va avea pereții din BCA, iar acoperișul - tip terasă necirculabilă. Fațada clădirii va fi albă, iar tâmplăria din aluminiu și oțel - de culoare gri și roșu. Împrejmuirea terenului se va face tot în culorile gri, roșu și alb.

Clădirea supermagazinului e amenajată pe trei nivele: subsol, parter și etaj. Subsolul și etajul se vor întinde doar pe o porțiune a clădirii, de aproximativ 11m lățime. Practic, cumpărăturile se vor face doar la parter, sala de vânzare efectivă fiind de 1907 mp.

La subsol se vor găsi mai multe spații de depozitare și dotări tehnico-edilitare. Aici va exista un adăpost de protecție civilă pentru toți locuitorii din zonă. Etajul este prevăzut cu vestiare și grupuri sanitare pe sexe, dimensionate pentru două schimburi a câte 80 de persoane (60 - femei și 20 - bărbați). De asemenea, acest nivel va avea un modul opțional pentru cazare format din două camere cu câte două paturi.

Aspect din interiorul supermaketului Billa de la București. Așa va fi și la Arad.

Lucrările - în avans cu două săptămâni

Cu toate că au început de puțin timp, lucrările de construcție a supermarketului Billa sunt deja în avans cu două săptămâni față de grafic. "Amplasamentul a fost dat în primire pe 19 iunie, iar lucrările executate până acum sunt ireproșabile. În aceste zile, se toarnă beton pentru fundații și se aduc materiale pentru suprastructură" - ne-a spus ing. Ștefan Ștefan, reprezentantul firmei Erbașu din București, antreprenorul general al construcției. De munca din șantier se ocupă efectiv societatea Comera din Arad, subcontractantul lucrării.

Durata executării construcției este de nouă luni (termenul prevăzut în autorizare). Dar Billa s-a angajat că o va termina mai repede. Probabil în octombrie.

Potențialii clienți așteaptă prețuri rezonabile

Până atunci, iată ce spun câțiva dintre oamenii care locuiesc în apropierea locului unde se construiește supermarketul Billa.

Cătălin B. - 26 de ani, dealer: "Construirea magazinului e foarte binevenită. Aradul are nevoie de cât mai multe investiții de acest fel. Voi veni aici la cumpărături pentru că am înțeles că au prețuri bune."

Oana Balica - 12 ani, elevă: "Știu că părinții mei nu prea sunt de acord cu construirea parcării dintre blocuri. Aici se află acum un spațiu de joacă pentru copii care va fi desființat, iar altul nu mai există prin apropiere."

Dan Boar - 44 de ani, profesor: "Nu am nimic împotriva construirii acestui magazin. Este un lucru bun, chiar necesar. Va satisface o mare parte din locuitorii zonei."

Raluca Bădoiu - 16 ani, elevă: "Locuiesc foarte aproape de șantier și sunt supărată că nu putem ține geamurile deschise din cauza prafului. În rest... e o idee bună pentru că în apropiere nu se mai găsește nici un magazin. Dar nu vreau să se facă șosea și parcări între blocuri. Dacă totuși se fac, să se amenajeze un alt parc, în altă parte."

***

Menționăm că supermarketul Billa nu are nici o legătură cu auto-service-ul „Bila" din Aradul Nou.

DIANA DUȚU

SÂMBĂTĂ, 15 IULIE 2000

TVR 1
7,00 Ploaia de stele - rel,
8,30 Desene animate
9,30 Zorro - s.
10,25 Art Mania
11,20 Cursa către succes - comedie, SUA, 1993
13,00 Mare schimbătoare - s.
14,00 Arca Marinei
16,00 **Atletism** - Supercupa Europei, în direct
17,30 Auto Club
18,00 Teleenciclopedia
19,00 **Atletism** - Supercupa Europei, în direct
19,30 Carol și compania - s.
20,00 Jurnal * Meteo
20,25 Sport
20,30 Surprize, surprize
22,30 Niciodată nu e prea târziu - s.
23,20 Jurnal
23,25 Săptămâna sportivă
23,45 Pânda - thriller, SUA, 1996

TVR 2
7,00 Domnișoara Andrea - s., rel.
7,50 Femeia misterioasă - s., rel.
9,30 Osia lumii
10,00 Lumea de mâine
11,35 Care pe care, o nouă provocare!
13,15 Marele alb - doc.
14,15 Îngeri buclucași - s.
14,45 Știri
14,50 Atlas
15,20 Top TVR 2
16,15 D'ale lu' Mitică
16,45 Domnișoara Andrea - s.
17,35 Femeia misterioasă - s.
18,30 Telejurnal TVR 2
18,40 Documentar
19,05 Puterea dansului - dramă, SUA, 1993
21,00 Roadele iubirii - dramă, Franța, 1997
22,00 Star Trek - Voyager - s.
22,50 Adevărate povești hollywoodiene - doc.
23,20 Știri
23,25 Integrale
0,15 TVM. Mesager

PRO TV
7,00 Desene animate
8,25 Conor viteazul - s.
9,20 Lois și Clark - s.
10,15 Micul colonel - dramă, SUA, 1935
11,50 Alesul inimii - s.
12,15 Promotor
12,50 Știrile Pro TV
13,00 Zero - Emisiune pentru tineri
14,00 Știrea zilei - s.
14,30 Cybill - s.
15,00 Benny Hill - s.
15,30 Hercule - s.
16,30 Profashion
17,00 **Fotbal - Cupa Intertoto**: Ceahlăul Piatra Neamț - Austria Viena, în direct
17,45 Gillette - lumea sportului
18,00 **Fotbal - Cupa Intertoto**: Ceahlăul Piatra Neamț - Austria Viena, în direct
19,00 Știrile Pro TV
19,30 Steaua ta norocoasă
(I) 21,45 Mad Max 2 - acțiune, Australia, 1981, cu Mel Gibson
23,30 N.Y.P.D. Blue - Viață de polițist - s.
(n) 0,15 Experiențe erotice - erotic, SUA
2,00 Zero - rel.
3,00 Știrea zilei - s. rel.
3,30 Hercule - s. rel.

TV ACASĂ
10,00 Știrile de Acasă - rel.
10,30 Acasă la bunica - rel.
10,45 Dragoste și putere - rel.
11,15 90-60-90 Fotomodele - s., rel.
12,05 Războiul pasiunilor - s., rel.
13,00 Ia-mă acasă!
13,30 Doctorul casei
14,00 Verdict: crimă! - s.
15,00 Milady - s.
16,35 Dragoste și putere - s.
17,00 Lassie - s.
17,30 Trei femei - s.
18,30 Diagnostic crimă - s.
19,30 Acasă la români
21,00 Cum seduci o seducătoare - comedie, Anglia, 1967
22,45 Acasă la români - rel.
0,00 Închiderea programului Acasă

ANTENA 1
7,00 Tată de nevoie - comedie, Franța, 1966
8,55 Aeróbic show
9,00 Aventuri în junglă - s.
9,30 Kelly - s.
10,00 Casa de piatră
10,30 Roata de rezervă
11,00 Am regăsit compania a VII-a - comedie, Franța, 1975
13,00 În căutarea gloriei - s.
14,00 Totul va fi bine
16,00 A treia planetă de la Soare - s.
16,30 Clanul Popeștilor
17,00 Fashion Club
17,30 Granițele iubirii - s.
19,00 Observator
(I) 20,00 Calendarul morții - thriller, SUA, 1989
21,45 Observator
(I) 22,00 Misiune sub acoperire - s.
23,00 Party Time - în direct de la Costinești

PRIMA TV
7,00 Program pentru copii
11,00 Sport Magazin
14,00 Impact - rel.
14,30 Exploziv - rel.
15,00 Viper - s. rel.
15,55 Clip Art
16,00 Salvați de clopoțel - s.
17,00 Viper - s.
18,00 Focus
18,35 Impact
19,00 Cavalerul rătăcitor - s.
20,00 O mică afacere - comedie, SUA, 1984
21,45 Știri pe scurt. Meteo
22,00 Raven - s.
23,00 Detectivi de elită - s.
0,00 Confesiuni erotice - s.
1,00 Focus - rel.
1,30 Impact - rel.

TELE 7 ABC
8,00 Senzațional - rel.
9,00 Țara spiridușilor
10,00 Motor extrem
10,30 Economic ABC - rel.
10,50 Gura lumii - rel.
11,00 Țara de dincolo de București - rel.
13,00 Ora unu a venit
13,05 Studioul Tudor Vornicu
16,00 Club ABC
16,30 Lumea misterelor
17,00 Rendez-vous la Tele 7
18,00 Lumea în clipa 2000
19,00 Telejurnal
19,45 Derrick - s.
21,00 Documentar
21,30 O noapte cu Adrian Păunescu
1,30 Rendez-vous la Tele 7 - rel.
2,30 Telejurnal - rel.
3,00 Lumea în clipa 2000 - rel.
4,00 Studioul Tudor Vornicu - rel.

TV ARAD
7,00 Predarea ștafetei - f. SUA
8,55 Aerobic show
9,00 Știri TVA
9,38 Fir întins
10,00 Casa de piatră
10,30 Roata de rezervă
11,00 Compania a 7-a sub clar de lună
13,00 În căutarea gloriei - f. SUA,1997
14,00 Totul va fi bine
16,00 A treia planetă de la soare
16,30 Clanul Popeștilor
17,00 Fashion Club
17,30 Divertisment
18,30 Știri TVA
19,00 Observator
20,00 Meet Wally Sparks - comedie, SUA
În continuare program identic cu cel al Antenei 1

TV INTERSAT
8,55 Deschiderea programului
9,00 Theodore Rex - film pentru copii
10,30 Desene animate
11,00 Știrile Intersat - rel.
11,30 Animalele fraților Kratts - s.
12,00 Cursă fatală - film
13,30 100 de ani de cinema - rel.
14,00 Enciclopedie canină
15,00 Memorii din anul 1975
16,00 Căile ferate britanice
16,30 Curro Jimenez - s.
17,30 Safari
18,00 Intersat cultural
18,45 Știrile Intersat
19,30 Casa de nebuni - s.
20,00 Transmisiune în direct de la Terasa Corleone de pe țărmul Neptun - „Show cu ecou"
21,00 Ți-e teamă de întuneric? - s.
22,00 Cel mai scurt drum spre Paradis - film
23,30 Știrile Intersat - rel.
0,00 Erotica

HBO
10,00 Desene animate
11,00 Dragă, am micșorat copiii! - s.
11,45 Hanuman - aventuri, SUA, 1998
13,15 Voință de fier - aventuri, SUA, 1994
15,15 Struguri acri - comedie, SUA, 1998
16,45 Dragoste și război - dramă, SUA, 1997
18,45 Ucigaș virtual - SF, SUA, 1995
20,30 Cinema
21,00 Toată lumea spune te iubesc - comedie, SUA, 1996
22,45 Sărutul morții - thriller, SUA, 1995
0,30 Arahnofobia - horror, SUA, 1990
2,15 Ierarhia - acțiune, SUA, 2000

ATOMIC TV
7,00 Selector
10,30 Romanian Top 100
12,30 File de poveste
13,00 Best of Extreme Sports - rel.
13,30 Cinematomic - rel.
14,00 K Lumea
16,00 Selector
18,30 Atomix cu Mircea - rel.
21,30 Febra - party music
22,30 Vibrații
23,30 Klub Bizzar
0,30 Insomnia

RADIO ARAD & RADIO CONTACT (99,1 MHz)
5,00-8,00 Lupta cu somnul; 8,00-10,00 Dimineață în week-end; 10,00-12,00 Studio M; 12,00-15,00 Top 99 plus; 15,00,16,00 Fabrica de hituri; 16,00-18,00 Super 50; 18,00-18,30 Univers ambiental; 18,30-19,00 Contact Film; 19,00-19,30 Bună seara, Arad; 19,30-20,00 Viața spirituală; 20,00-22,00 Roton Music; 21,00-22,00 House Mix; 22,00-5,00 Până mâine dimineață

RADIO PRO FM (92,1 MHz)
2,00 - 7,00 Muzică; 7,00 - 10,00 Toată lumea Pro FM - cu Cătălin Lăpușcă; **10,00 - 11,00 Ciné-verité** - cu Ada Rosetti; **11,00 - 14,00 CheFaci în weekend** - cu Vali Bărbulescu; **14,00 - 16,00 TOP 30 AIRPLAY PRO FM** - cu Cristi Schnebli; **16,00 - 19,00 PRO FM Party line** - cu Mihai Gurci; **19,00 - 22,00 252.26.42** - cu Călin Gheorghe; **22,00 - 23,00 Ministry of Sound; 23,00 - 3,00 Hot Party Mix** - cu Mihai Gurci

RADIO TIMIȘOARA
6,00 Ceasurile dimineții; 8,00 Muzică populară cu dedicații; 10,00 Pop matineu; 11,00 Gramofon; 12,00 Magazin sportiv estival; 13,00 Emisiune în lb. germană; 14,00 Emisiune în lb. maghiară; 15,00 Emisiune în lb. sârbă; 16,00 Actualitatea în 60 de minute; 17,00 Jurnal în culori - Sport; 17,10 Viața literară; 18,10 Pe undele Europei; 19,00 Radiojurnal; 19,15 Izvoare fermecate; 20,05 Călătorie în lumea poveștilor; 20,15 Întâlnire cu muzica; 21,00 Sâmbăta sportivă; Știri: 6.00; 7.55; 10.00; 11.00; 12.55; 16.00; 18.00; 20.00; 21.00; 21.55. **Radio Jurnal**: 7.00; 19.00.

RADIO SEBIȘ
6,00 Weekend matinal; 8,00 Floarea din grădină - topul muzicii populare; **9,00 La sfârșit de săptămână; 12,00 Top 10 România; 13,00 Clubul adolescenților; 15,00 Astăzi te sărbătorim** - muzică populară și dedicații muzicale; **16,00 Top 21; 18,00 Superstar weekend; 19,00 La mulți ani!** - dedicații muzicale; **0,00 Night Hits 21**

DUMINICĂ, 16 IULIE 2000

TVR 1
7,00 Ceasul deșteptător
8,00 Universul credinței
9,00 Desene animate
9,25 Kiki Riki Miki
10,35 Desene animate
11,00 Viața satului
12,30 Tezaur folcloric
13,20 De luni până duminică
14,00 Național TV Bingo Liberty
17,00 Spectacolul lumii văzut de Ion Grigorescu
17,30 Trupa de șoc
18,20 Atletism: Supercupa Europei, la Gateshead, Marea Britanie
20,00 Jurnal * Meteo
20,25 Sport
20,30 Duminica sportivă
21,40 Sister Act - comedie, SUA, 1992, cu Whoopi Goldberg
22,20 Callatis 2000
23,20 Jurnal
0,25 Marele Jazz

TVR 2
7,00 Domnișoara Andreea - rel.
7,50 Femeia misterioasă - rel.
9,30 Orizont spiritual
10,00 Ferma
11,00 Un popas pe săptămână
11,15 Supraviețuitorii din lumea animalelor
12,10 Arca lui Noe
12,40 Start Rec
13,15 Arta apărării
13,55 Desene animate
14,20 Îngeri buclucași - s.
14,45 Știri
14,50 Videoclipuri
15,05 Puterea din plante
15,15 Teatrul Național TV: Memoria teatrului
16,10 Medalion de interpret
16,45 Domnișoara Andrea - s.
17,35 Femeia misterioasă - s.
18,30 Telejurnal TVR 2
18,40 Documentar
19,05 Puterea dansului - dramă, SUA, 1993
21,00 Roadele iubirii - dramă, Franța, 1997
21,50 Desene animate
22,15 Știri
22,20 Teatrul Național de Televiziune prezintă: **Bărbierul din Sevila**
23,50 TVM. Mesager

PRO TV
7,00 Desene animate
9,00 Super Abracadabra
9,30 Uriașul Harry - s.
11,00 Conflictele omenirii: Vietnam - doc.
12,00 Profeții despre trecut
12,50 Știrile Pro TV
13,00 Beverly Hills - s.
14,00 Știrea zilei - s.
14,30 Cybill - s.
15,00 Formula 1: Marele Premiu al Austriei
16,45 Superbingo PRO TV - live
19,00 Știrile Pro TV
(I) 19,30 Plimbare în noapte - dragoste, coprod. 1995
(I) 21,20 Teren minat - acțiune, SUA, 1994, cu John Stevan Seagal
23,00 N.Y.P.D. Blue - Viață de polițist - s.
0,00 ProFm e aici!
0,30 (n) Invitație periculoasă - f. erotic
2,15 Formula 1: Marele Premiu al Austriei - rel.
4,00 Beverly Hills - s.
4,45 Conflictele omenirii - doc. rel.
5,30 Profeții despre trecut - rel.

TV ACASĂ
10,00 Acasă la bunica - retrospectiva săptămânii
11,00 Căsuța poveștilor - rel.
11,30 Diagnostic: crimă - rel.
12,30 Acasă la români - rel.
14,00 Verdict: crimă! - s.
14,50 Biscuiți pentru animale - f. SUA, 1930
16,30 Ia-mă acasă!
17,00 Lassie - s.
17,30 Trei femei - s.
18,30 Micuțele doamne - s.
20,15 Încearcă și încuie-mă - suspans, SUA, 1977, cu Peter Falk
21,30 Harem I - f. SUA, 1986
23,15 Acasă la români
0,00 Închiderea programului Acasă

ANTENA 1
8,00 Credința și viața
8,55 Aerobic show
9,00 Kalle și îngerii - SF, Suedia, 1994
10,40 Desene animate
11,10 Buni prieteni
12,00 Aventurile lui Sinbad - s.
13,00 În căutarea gloriei - s.
14,00 Totul va fi bine
16,00 A treia planetă de la Soare - s.
16,30 Prinși la înghesuială - comedie, SUA, 1987
18,30 Retrospectiva Vouă
19,00 Observator
19,50 TeleEurobingo Show
23,00 Ambiție obsesivă - thriller, SUA, 1991
1,00 Ultima speranță - acțiune, SUA, 1997
3,00 Aventurile lui Sinbad - s. rel.
4,00 Kalle și îngerii - f. rel.
5,30 A treia planetă de la Soare - s. rel.

PRIMA TV
7,00 Program pentru copii
11,00 Camera ascunsă
11,30 Will și Grace - s.
12,30 Cinemagia - rel.
13,00 Motor - rel.
14,00 Dușmanul dușmanului - s. rel.
15,00 Frasier - s.
15,30 Poză la minut - s.
15,55 Clip Art
16,00 Creaturi sălbatice - s.
17,00 Obiectiv
18,00 Focus
18,35 Impact
19,00 Perechea potrivită
19,30 Hercule - acțiune, SUA, 1983
21,20 Meteo
21,25 Caricatura zilei
21,30 21. Cu Marius Vizante
22,00 Dureri înăbușite - dramă, SUA, 1993, cu Joanna Kerns
23,55 Clip Art
0,00 Focus - rel.

TELE 7 ABC
8,00 Concert
9,00 Dați vina pe Corina - rel.
10,00 Domino - rel.
11,00 În justiție - rel.
12,00 Lumea în clipa 2000 - rel.
13,00 Ora unu a venit
15,45 Cinetour
16,15 Cutia muzicală
17,00 Forța destinului
18,00 Gala Tele 7
18,50 Pariul Trio. Loto
19,00 Telejurnal
19,45 Îți mai aduci aminte Doamnă?
20,30 Documentar
21,00 Senzațional cu Dan Diaconescu
21,50 Pariul Trio
21,55 Loto
22,00 Cenaclul „Totuși iubirea", cu Adrian Păunescu
1,15 Ora unu a venit - rel.

TV ARAD
8,00 Credință și viață
8,55 Aerobic Show
9,00 Zifs -f. SUA, 1988
10,30 Știri TVA
11,00 Buni prieteni
12,00 Aventurile lui Sinbad
13,00 În căutarea gloriei - f. SUA, 1997
14,00 Totul va fibine
16,00 Așa tată, așa fiu - f. SUA 1987
17,30 Retrospectiva Vouă
18,00 Divertisment
18,30 Știri TVA
19,00 Observator
În continuare program identic cu cel al Antenei 1

TV INTERSAT
8,55 Deschiderea programului
9,00 Plecați acasă marțienilor - film pentru copii
10,30 Desene animate
11,00 Știri - rel.
11,30 Intersat cultural - rel.
12,15 Audio Star și invitații săi - rel.
14,00 Show cu ecou - rel.
15,30 Sporturi Safari
16,00 Animalele fraților Kratts - s.
17,00 Din culisele Grădinii zoologice
17,30 Marea junglă - s.
18,00 Camera ascunsă
18,30 Haideți să ne jucăm
18,45 Retrospectiva știrilor Intersat
19,30 Balanța justiției - s.
20,30 Casa de nebuni - s.
21,00 Neon Rider - s.
22,00 Moartea înaintea dezonoarei - film
23,30 Retrospectiva știrilor Intersat - rel.
0,00 Erotica

HBO
10,00 Powder - dramă, SUA, 1995
11,45 Uimitoarele aventuri ale unui urs panda - aventuri, SUA, 1995
13,15 Palmetto - thriller, SUA, 1998
15,15 Fantomele trecutului - dramă, SUA, 1996
17,30 Totul despre sex - s.
18,00 Goana după cadou - comedie, SUA, 1996
19,30 Rapsodie în roz - comedie, SUA, 1995
21,00 Țapul ispășitor - thriller, SUA, 1998
22,45 Pret-aPorter - comedie, SUA, 1994
1,00 Prețul libertății - dramă, SUA, 1998

ATOMIC TV
7,00 Selector
11,30 Atomic Café - rel.
12,00 Reactor
12,30 Vot - rel.
13,30 Hai Hui
14,00 Interactiv
16,00 Selector
18,30 Atomix cu Michelle - rel.
21,30 Selector
23,30 Insomnia

RADIO ARAD & RADIO CONTACT (99,1 MHz)
5,00-8,00 Viața spirituală; 8,30-10,00 Dimineață de weekend; 10,00-12,00 Sfânta Liturghie; 12,00-13,00 Hit interviu; 12,30 Retrospectiva evenimentelor politice interne; 13,00-15,00 Weekend în doi: tu și noi; 13,30 Retrospectiva evenimentelor internaționale; 14,30 Retrospectiva evenimentelor economice; 15,00-17,00 Super Weekend; 17,00 Radu vă propune, voi alegeți; 19,00 Bună seara, Arad; 19,30 Viața spirituală; 20,00 Radio Cocktail; 21,00 Ora de fotbal

RADIO PRO FM (92,1 MHz)
3,00 - 7,00 MUZICĂ ; 7,00 - 10,00 TOATĂ LUMEA PRO FM - cu Cristian Pavel; **10,00 - 11,00 AUTOSHOW** - cu Vlad Craioveanu; **11,00 - 14,00 CheFACI ÎN WEEKEND** - cu Vali Bărbulescu; **14,00 - 17,00 HEAT PRO FM** - cu Mihai Gurci; **17,00 - 18,00 TONOMATUL PRO FM** - cu Cristi Dicianu; **19,00 - 21,00 252.26.42** - cu Călin Gheorghe; **21,00 - 23,00 TOP 30 AIRPLAY PRO FM** - cu Cristi Schnebli - rel.; **23,00 - 24,00 DEEP BEATS** - cu DJ Slick; **22,00 - 24,00 GAIȚELE DE LA MIEZUL NOPȚII** - cu Viorel Gaiță

RADIO TIMIȘOARA
6,00 Radioprogramul sătenilor; **8,00** Universul credinței; **8,30** Armonii corale; **9,00** Uniți sub tricolor; **10,00** Pop matineu; **11,00** Actualități, muzică, sport; **12,00** Duminica la prânz; **13,00** Emisiune în lb. germană; **14,00** Emisiune în lb. maghiară; **15,00** Emisiune în lb. sârbă; **16,00** Emisiune în lb. bulgară; **16,30** Emisiune în lb. cehă; **17,00** Emisiune în lb. slovacă; **18,00** Astra Română; **19,00** Radiojurnal; **19,15** Jazz Reflex; **20,05** Călătorie în lumea poveștilor; **20,15** Vă place opera?; **21,00** Curierul de seară. Știri: 6.00; 7.55; 10,00; 11,00; 12,55; 18,00; 20,00; 21,00; 21,55. Radio Jurnal: 7.00; 19.00.

RADIO SEBIȘ
6,00 Week-end matinal; 8,00 Viața spirituală; 9,00 Cafeneaua duminicală; 11,00 Show 21; 12,00 Cu cărțile pe dos - talk-show; **14,00 Duminica împreună; 15,00 Astăzi te sărbătorim** - muzică populară și dedicații muzicale; **17,00 Cutia Pandorei; 19,00 La mulți ani!** - dedicații muzicale; **0,00 Insomnii**

„ÎN DOUĂ LUNI AM AJUNS AL DOILEA CLUB DIN ȚARĂ!

– declară CRISTIAN MUREȘAN, președintele Motoclub Las Vegas Arad

Aradul a găzduit în ultima lună două etape din Campionatul Național de Motociclism viteză. Din cele 6 câte sunt programate de calendarul federației de specialitate patru sunt găzduite de București și, iată, celelalte două, de orașul nostru. Meritul îi aparține în totalitate firmei Las Vegas SRL, care prin patronii Cristi și Călin Mureșan a organizat în exclusivitate cele două etape. Mai mult, motoclubul Las Vegas, al cărui președinte este Cristian Mureșan, a avut rezultate excelente pe pista Aeroportului din Arad.

– Cristi, de ce motociclism?

– Am fost pasionat întotdeauna de acest sport. Mai mult, acum doi ani, fiul meu, Robert, și-a dorit să concureze în Campionatul Național. I-am oferit această șansă, cumpărându-i o motocicletă și ocupându-mă personal de pregătirea sa. La început, rezultatele au fost modeste, dar apoi a prins experiență. A concurat pentru Yamaha Racing Club Astra, dar când mi-am dat seama că nu are nici un avantaj, am înființat Motoclub Las Vegas.

– Care ar fi istoria acestui club?

– Suntem afiliați la federație de numai două luni. În acest scurt timp am reușit să avem zece sportivi și să ajungem, după ultimele rezultate, al doilea motoclub din țară, după Steaua General Turbo. Iată cu cine alergăm: Mureșan Robert (jun. III și II) - pe Honda, Yamaha sau Polini, Mureșan Izabela (juniori III) - pe Yamaha, Holschwandner Cornel (125 cc și 50 cc) - pe Hodna și Kreidler, Pop Claudiu (125 cc) - are rol și de antrenor, Jivan Cristian (125 cc) pe Honda și Stana Cristian (125 cc) pe Cagiva. Prin fuziunea cu Pegas Arad, concurează pentru „Las Vegas - Pegas", Ienei Daniel (150 cc) pe Malagutti și cele două echipaje de atașe Rada Teodor + Ienei Daniel (Honda), Furdui Valer + Trăistar Florin (Kawasaki).

Robert Mureșan reprezintă viitorul moto-clubului Las Vegas Arad

– Ce oferiți acestor sportivi?

– Până acum ei s-au confruntat cu numeroase probleme. Acum le ofer gratuit transport, masă, cazare. De asemenea, cheltuielile de concurs și service-ul motoarelor îl asigurăm tot noi.

– Înțeleg că există și planuri de viitor...

– Bineînțeles. După organizarea celor două etape de la Arad, m-am ambiționat și mai tare. De altfel, numeroși sportivi din țară și-au exprimat dorința de a veni să apere culorile clubului nostru. Pentru acest sezon ținem locul doi pe cluburi și câștigarea câtorva clase. Cele mai mari șanse le au Hoschwandner Cornel, atât la 50 cc cât și la 125 cc, Mureșan Robert, la juniori II și echipajul de atașe Rada Teodor + Ienei Daniel. Din sezonul viitor intenționăm achiziționarea unor motoare de capacități mai mari, măcar unul de 250 cc.

– Pentru încheiere cuvântul îți aparține.

– Aș dori să mulțumesc conducerii Aeroportului Internațional Arad pentru sprijinul pe care ni-l acordă pentru antrenamente și curse. Aș putea spune că au avut și ei un rol însemnat în obținerea rezultatelor. În rest, îmi doresc să mențin Aradul pe harta motociclistică a țării, cu rezultate cât mai bune.

A consemnat,
DACIAN TODUȚA

PROSINECKI JOACĂ FOTBAL PE... MÂNCARE

Bursa știrilor

▼ Deși a antrenat numeroase sezoane în „Il Calcio", Mircea Lucescu este stupefiat de interesul enorm pentru fotbal în Turcia. Tehnicianul român a rămas surprins că o televiziune de pe malul Bosforului a transmis în direct un antrenament al noii sale echipe, Galatasaray, desfășurat într-o pădure din Elveția. Cel mai important lucru este că transmisia s-a bucurat de o audiență foarte ridicată. ▼ Fostul elev al lui Lucescu, Ioan Ovidiu Sabău a lăsat Rapidul pentru... Divizia C. Sabău a revenit la prima iubire, „U" Cluj, pentru a pune umărul la redresarea unui fost simbol al Ardealului. Pe malurile Someșului, optimismul a crescut odată cu revenirea fostului internațional, mai ales că ex-președintele „șepcilor roșii", Marcel Lăzureanu dorește să preia din nou frâiele echipei. ▼ Steaua își continuă campania de întărire a lotului. După ce a reușit să obțină un acord cu jucătorul lui Heerenven, Dorin Mitriță, antrenorul „roș-albaștrilor" îl dorește în lot și pe echipierul lui Anderlecht, Tibor Selymes. În schimb, portarul Eugen Nae pare tentat să ia drumul Giuleștiului, în lipsa siguranței unui post de titular în Ghencea. ▼ Dinamo și „U" Craiova au obținut două victorii în amicale internaționale. „Câinii roșii" au depășit o selecționată a regiunii Savoya, prin golurile reușite de Cernat, Marius Niculae și Florentin Petre. „Știința" a depășit divizionara secundă olandeză Volendam cu scorul de 2-1, oltenii punctând prin M. Mitu și Bărcăuan. ▼ Chiar dacă l-a confirmat pe Ienei la cârma echipei naționale, președintele federației Mircea Sandu continuă tratativele cu Ladislau Bölöni. Deși acțiunea este lipsită de „fair-play", este posibil ca naționala să aibă numai de câștigat. ▼ Primăria din Deva va asigura echipei din localitate, „Cetate", care evoluează alături de UTA în Divizia B, un buget de 1,8 miliarde lei. Așadar, în alte locuri se poate, numai la Arad, nu. ▼ Trecând în fotbalul internațional, din Croația ne parvine o știre extrem de interesantă. Fostul internațional Robert Prosinecki a semnat un contract cu echipa Hrvatski Dragovoljaci, urmând să fie plătit în... mâncare. Astfel, în cazul unei victorii, el va primi din partea conducerii o masă la restaurant. În caz de înfrângere, el va oferi o masă tuturor componenților lotului. **No comment!** ▼ În Italia continuă nebunia transferurilor. După achiziția record a lui Crespo, de la Parma, Lazio trage tare și pentru Figo. Parma încearcă să suplinească plecarea argentinianului cu o vedetă de primă mână, pe listă figurând Kluivert, Milosevici, Wiltord, Koller, Elber sau Jancker. Juventus prefigurează un schimb Zidane - Rivaldo, dar acesta este condiționat de rezultatul alegerilor președintelui la Barcelona. ▼ Echipa catalană l-a pierdut pe Zenden în favoarea lui Lazio, dar este la un pas de a-l înlocui cu un alt component al „portocalei mecanice", Marc Overmars, pentru care s-a intrat în tratative cu Arsenal. Vara nebună continuă.

DACIAN T.

LUMEA VITEZEI PE PATRU ROȚI

■ Duminică are loc cea de-a zecea cursă a sezonului actual al Formulei 1. Au mai rămas așadar opt Mari Premii, incluzând-o pe aceasta, în care se vor stabili ierarhiile. ■ După succesul din urmă cu două săptămâni de la „Magny-Cours", David Coulthard pare hotărât să se apropie decisiv de liderul clasamentului piloților, Michael Schumacher, care însă pleacă cu atuul a două circuite „de casă". Deoarece, după cursa de duminică din Austria, urmează „Hockenheim"-ul german, două locuri unde Schumacher s-a simțit întotdeauna excelent. ■ Lupta va fi strânsă și în duelul piloților secunzi de la McLaren și Ferrari, campionul mondial Mika Hakkinen acceptând cu greu această postură. „Ferraristul" Barrichello speră să scape de ghinioanele care s-au ținut scai după el în ultima vreme și să confirme banii investiți de scuderia italiană în talentul său. Așadar, o luptă deosebit de pasionantă, atât în clasamentul piloților, cât și în cel al constructorilor. ■ Mai zăbovim puțin asupra extraordinarei ascensiuni a scoțianului David Coulthard. După accidentul de avion, căruia i-a supraviețuit printr-o minune, David dă impresia că este cel mai rapid pilot la ora actuală din Formula 1. De altfel, el a declarat în această idee: „Accidentul m-a făcut să privesc lucrurile din alt unghi. După ce mi-am văzut moartea cu ochii, am primit o încredere fantastică în forțele mele și nu îmi mai e frică de nimic." ■ Mâine, în direct pe PRO TV, de la orele 15,00, gazda Formulei 1 este circuitul „A1 - Ring" Spielberg. Lungimea pistei este de 4,338 km, urmând a se parcurge 71 de tururi pe o distanță totală de 307,998 km. Anul trecut câștigător a fost irlandezul Eddie Irvine, atunci la Ferrari.

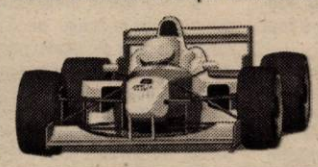

D. T.

Tenis

MEDALII ARĂDENE ÎN UNGARIA

Orașul maghiar Szentes a găzduit în perioada 8-9 iulie, un concurs pentru copii la tenis de câmp, participanții fiind din Ungaria, Iugoslavia și România. Au fost prezenți și sportivii de la CSȘ UTA, antrenați de Ernest Takats, cu rezultate notabile.

SIMPLU

8-10 ani fete: Don Rafaela (CSȘ UTA) - Pap Nikolet (Ungaria) 6-1, 6-1, Don Rafaela - Kaposzta Nikolet (Ungaria) 6-1, 6-1.

Sida Sandra (CSȘ UTA) - Stic Regina (Ungaria) 6-1, 6-0, Sida Sandra - Bende Zsuzsa (Ungaria) 6-1, 6-1.

Finala: Don Rafaela - Sida Sandra 6-1, 6-1.

11-12 ani fete: Codreanu Alexandra (CSȘ UTA) - Pataki Agnes (Ungaria) 6-1, 6-0, Codreanu Alexandra - Gyurko Zsuzsa (Ungaria) 7-5, 6-3, Codreanu Alexandra - Kiss Maria 1-6, 0-6. Jucătoarea arădeană a ocupat locul III.

13-14 ani fete: Fetea Sabrina (CSȘ UTA) - Kalacska Beata (Ungaria) 6-2, 6-0, Fetea Sabrina - Hevesi Katalin (Ungaria) 6-1, 6-4, Fetea Sabrina - Juhasz Renata (Ungaria) 6-2, 6-2.

Finala: Fetea Sabrina - Antunovic (Iugoslavia) 4-6, 6-7.

11-12 ani băieți: Istrate Dalin (CSȘ UTA) - Molnar Peter (Ungaria) 6-2, 6-1, Istrate Dalin - Tarnok Tamas (Ungaria) 6-0, 6-0, Istrate Dalin - Bazula Geza (Ungaria) 2-6, 0-6. Arădeanul s-a clasat pe locul V.

Gâșfan Vlad (CSȘ UTA) - Bodnar Bence (Ungaria) 6-0, 6-0, Gâșfan Vlad - Lászka Mihaly (Ungaria) 2-6, 1-6. Poziția ocupată: 9.

DUBLU

11-12 ani, fete: Don Rafaela, Sida Sandra (CSȘ UTA) - Szabo, Pataki (Ungaria) 6-1, 6-1, Don, Sida - Fricska, Csizi (Ungaria) 6-2, 6-1.

Finala: Don, Sida - Fehér, Gyurko (Ungaria) 6-4, 6-2.

13-14 ani, fete: Fetea Sabrina (CSȘ UTA), Juhasz Réka (Ungaria) - Kaposzta, Kalacska (Ungaria) 6-2, 6-1, Fetea, Juhasz - Hidvegi, Csiki (Ungaria) 6-3, 6-2, Fetea, Juhasz - Kiss (Ungaria), Antunovic (Iugoslavia) 6-3, 6-5.

Finala: Fetea, Juhasz - Ivancsics, Gegovics (Ungaria) 7-5, 6-3.

11-12 ani, băieți: Gâșfan Vlad, Istrate Dalin (CSȘ UTA) - Kalan Peter, Toth Balazs (Ungaria) 6-2, 6-1, Gâșfan, Istrate - Bende, Hollo (Ungaria) 6-4, 6-1, Gâșfan, Istrate - Szölösi, Molnar (Ungaria) 6-4, 6-0.

Finala: Gâșfan, Istrate - Laszka, Bazula (Ungaria) 2-6, 2-6.

● În curtea Școlii Normale „Dimitrie Țichindeal" (Liceul Pedagogic) s-au amenajat trei terenuri de tenis de câmp. Părinții care doresc să își înscrie copiii, în vederea învățării acestui sport, o pot face la antrenorul Takats Ernest, în fiecare zi, între orele 8,00-11,00. Limita inferioară de vârstă este de 5 ani. Se asigură rachete, mingi, antrenor. Amatorii pot juca pe bază de abonament, de trei ori pe săptămână sau cu plata cu ora.

ADRIAN HĂRȚĂU

Divizia D - „ROWO", juniori

„ȘOIMII" LIPOVEI AU ZBURAT PESTE TOȚI

De departe cele mai bune formații de juniori ale divizionarelor „D", Șoimii Lipova și Gloria Arad, au dat naștere unei lupte palpitante pentru prima poziție în clasament. Chiar dacă „galben-albaștri" au înscris mai mult cu 100 de goluri decât „șoimii", aceștia din urmă s-au concentrat mai mult în meciurile decisive, câștigând „la mustață" seria. Grupa antrenată de profesorul Mircea Dumitru alimentează în permanență echipa de seniori, cei mai buni dintre cei buni (frații Vatany, frații Zepa, Ilioni) contribuind la salvarea Lipovei de la retrogradare și calificarea ei în finala Cupei României - faza județeană. Mai trebuie remarcată poziția fruntașă a juniorilor CPL-ului, care spre deosebire de echipa mare, s-au bătut cu ardoare pentru culorile clubului lemnar. Câștigătoare la seniori, dar cu „lanterna" în brațe, la copii, cu jucători mai mici cu 3 sau 4 ani decât majoritatea partenerilor de întrecere, Motorul lui Leo Pinta nu a reușit să țină pasul cu restul plutonului, obținând 3 victorii din 32 de partide.

Dar să vedem radiografia a ceea ce s-a întâmplat în ediția 1999-2000 a Diviziei D - juniori:

● Minerul Moneasa s-a retras din campionat.

Lotul echipei laureate, Șoimii Lipova este următorul: Ovidiu Miclău - portar; Daniel Abrudean, Paul Codreanu, Cosmin Ionescu, Alin Ilioni, Andrei Ivan, Ovidiu Matei, Gabriel Michelbach, Alin Moise, Daniel Petrescu, Claudiu Sadai, Eugen Szecscko, Marius Vatany, Paul Vatany, Cristian Zepa, Florin Zepa - jucători de câmp. **Antrenor:** prof. Mircea Dumitru.

C. MNERIE

Clasament

1. Lipova	32	29	2	1	116-27	89
2. Gloria	32	28	2	2	216-20	86
3. C.P.L.	32	22	2	8	107-47	68
4. Pâncota	32	22	1	9	116-54	67
5. F.C. Ineu	32	20	6	6	136-34	66
6. Romvest	32	21	0	11	178-67	63
7. Comera	32	15	0	17	127-95	45
8. Păuliș	32	14	2	16	88-82	44
9. Beliu	32	14	2	16	71-91	44
10. Curtici	32	13	4	15	72-79	43
11. Ghioroc	32	12	1	19	88-126	37
12. Tricoul Roșu	32	11	3	18	68-82	36
13. Chișineu Criș	32	11	2	19	65-79	35
14. Nădlac	32	11	1	20	51-91	34
15. Sebiș	32	6	1	25	41-200	19
16. Macea	32	5	1	26	33-220	16
17. Motorul	32	3	0	29	32-271	9

Dialoguri neconvenționale

„DACĂ AȘ FI MURIT ÎN REVOLUȚIE, AȘ FI MURIT FERICIT"

● spune Ion Caramitru, Ministrul Culturii

– Domnule Caramitru, v-am urmărit pe scena de teatru, în filme... Acum, ministru al culturii fiind, „jucați" pe scena politică. Cum vă simțiți pe această scenă?

– Treizeci de ani aproape am muncit în teatru, cu speranța că ceea ce fac, mai mic sau mai mare, poate să contribuie cu ceva la schimbarea care s-a petrecut în '89. Trebuie să reamintim cititorilor că în perioada de dinainte de '89, oamenii veneau la teatru cu sentimentul că este singurul loc unde pot respira un aer curat și unde puteau întâlni o atmosferă care să le întrețină speranța. Teatrul își depășise calitatea de instituție de distracție sau petrecere plăcută a unei seri și devenise un fel de spațiu pentru discuții referitoare la o libertate asumată, purtate într-un limbaj care să asigure speranța într-o schimbare. Această schimbare s-a produs în '89. Revoluția mi-a schimbat și mie viața, la fel cum a schimbat-o la foarte multă lume. Mie mai mult poate decât altora, pentru că am așteptat atât de mult acest eveniment încât nu am putut să nu particip la el, cu toate riscurile acelor momente. Și riscurile au fost mari, a fost o luptă pe viață și pe moarte. N-am așteptat de la această revoluție nici un fel de avantaje materiale, am refuzat categoric orice beneficii. Am fost partizanul anulării legii care dă o serie de privilegii celor care nu le merită, am fost partizanul celor răniți și al celor care au dispărut în Revoluție. În acest sens, pentru mine Revoluția a însemnat obținerea libertății pe care am jinduit-o atâta timp... Numai că s-a schimbat lumea. Datele problemei au devenit altele...

– Domnule Caramitru, ați ocolit întrebarea pe care v-am pus-o: cum vă simțiți pe scena politică?

– Pe scena politică, să ne înțelegem bine, eu nu am nici o funcție politică. Sunt simplu membru PNȚCD. Sunt ministru al culturii de patru ani. Deci, mandatul meu este acoperit. Spre deosebire de predecesorii mei, care au fost mulți și au stat puțin: între două luni și mai puțin de un an. Am într-un fel liniștea că mi-am putut acoperi marile promisiuni.

– Vă lipsește adevărata scenă?

– Nu întotdeauna. În ultima perioadă am mai urcat pe scenă cu ocazia spectacolelor de poezie Eminescu, pe care le întrețin în acest an atât de important vizavi de Mihai Eminescu.

– Și fiindcă vorbeam de scenă, probabil că aici ați avut parte de momente cu adevărat plăcute. Poate că unul dintre ele a fost cu adevărat deosebit...

– Au fost mai multe. Și nu le pot pune în același cântar. De exemplu, toată suita de spectacole cu Hamlet, care au fost aproape 200, din 1985 până în 1992. E un caz unic, am jucat Hamlet și înainte, și după Revoluție. Vorbesc de un spectacol cu conotații puternic politice, înainte, și aș spune cu o modificare fundamentală a stilului de joc după. E o chestiune care ar trebui expusă în detaliu. E o chestiune rarissimă. Hamlet pe care l-am jucat înainte de 1989 era un Hamlet profund antitotalitarist, de o violență rară... După 1989 până în 1992 jucam absolut în aceleași condiții; același spectacol, același decor, aceleași costume, aceeași distribuție. Dar raportul între personaj și lume s-a schimbat fundamental. E vorba de un anumit tip de surpriză și o bucurie de a redescoperi mereu tema pe care o joci. O altă întâmplare cu totul senzațională pentru mine a fost în 1993, când am jucat Antigona de

Sofocle, chiar pe scena marelui teatru în aer liber din Grecia, Ibidao, cel mai mare teatru antic descoperit nu de multă vreme și care are acea acustică fenomenală de care se vorbește atât.

– Care a fost rolul vieții dvs.?

– Cred că participarea la Revoluția română... Au fost momente în care viața și moartea erau în același loc și-n care printr-un miracol am scăpat cu viață. Daă aș fi murit în Revoluție, aș fi murit fericit...

– Încercați să ne enumerați trei calități și trei defecte ale dvs...

– Mi-a plăcut întotdeauna să citesc și nu am renunțat la studiu, dacă un lucru m-a atras nu m-am oprit din studiu până nu l-am epuizat. Am avut capacitate mare la efort: am făcut și fac sport și asta m-a ajutat să dobândesc acel fair-play atât de necesar în relațiile cu colegii, cu oamenii. Și, poate, în primul rând, nu în al treilea, mi-am iubit și-mi iubesc familia mai mult ca pe orice. Defecte am mai mult de trei... sunt prea înțelegător, având un cult al prieteniei moștenit din familie. Am avut multe de pierdut din această cauză. Foarte mulți dintre prieteni m-au trădat, lucru care mi-a lăsat un gust amar...

– Dacă ați putea să luați viața de la început, ce nu ați mai face?

– Nu aș mai fi atât de naiv încât să cred că toți oamenii sunt cinstiți și curați...

– Ați visat vreodată la femeia ideală? Ce o caracterizează?

– Femeia ideală este femeia care poartă, să zicem literar un pic, fațete fără sfârșit, eternul feminin. Eternul feminin ține și de fantasma tinereții fără bătrânețe, dar și de o permanentă descoperire față de sine. Cea mai minunată femeie este cea care este interesată de ea însăși în măsura în care se descoperă pe ea tot timpul. Femeia ideală este singura ființă care dă naștere în cunoștință de cauză și are obligația de a ști că privilegiul pe care i l-a dat Dumnezeu, de a da naștere unui copil, este condiționat de cunoașterea de sine. O femeie care nu ajunge să se cunoască pe sine ca femeie, care nu ajunge la o cunoaștere intimă a senzualității ei, nu naște un copil decât din accident. Din necunoaștere.

– Cum ar arăta o zi ideală pentru omul Ion Caramitru?

– Nu foarte caldă, cu o noapte petrecută anterior într-un somn adânc, și care să-mi permită să pot munci fără să obosesc prea mult...

– Vă plac jocurile de noroc?

– Sincer să vă spun, nu. N-am câștigat niciodată ceva esențial la astfel de jocuri... Norocul la jocurile de noroc mă ocolește. Am jucat la loterie...

– Aveți noroc în dragoste, atunci. Cel puțin așa se spune...

– Sunt fericit de propria-mi familie. Am trei copii pe care-i ador...

– Care a fost cel mai penibil moment din viața dvs.?

– A fost un moment foarte penibil, la liceu, când cineva îmi dăduse o carte, care la acea vreme era interzisă. Eu, ca un prost, am luat-o la școală și, la o oră de limba rusă, dirigintele nostru de la vremea aceea, care era un politruc notoriu, m-a văzut că citeam din cartea respectivă și a venit la mine. Mi-a tras cartea, a văzut ce citesc... A țipat, a spus colegilor mei că dușmanul de clasă citește cărți interzise. M-a chemat la cancelarie, să mă exmatriculeze. A fost cel mai îngrozitor moment din viața mea, nu pentru că exista riscul să fiu dat afară, ci pentru faptul că-mi rupsese cartea, care nu era a mea...

– Vă mulțumesc.

A consemnat
DANA LASC

MAI SUNT CÂTEVA ORE!

EDIȚIA I - SHOW CU ECOU - ȘTRANDUL NEPTUN

● La inaugurarea terasei „Corleone"

Astă-seară, începând cu orele 20,00, terasa **Corleone** din incinta ștrandului Neptun va fi gazda primului show arădean de televiziune realizat în aer liber și transmis în direct. Cu acest prilej, va avea loc și inaugurarea terasei **„Corleone"**. Lucrările de construcție și amenajare s-au finalizat în proporție de 99%, urmând ca în cursul zilei de azi să fie amenajat decorul primei ediții **„Show cu ecou"**. La prima ediție, îi veți cunoaște altfel decât îi știți în viața de zi cu zi, pe **Dorel Zăvoianu** - președintele Consiliului de Administrație al S.C. **„Adevărul"** SRL, **Emilian Pintea** - director **RCS** Arad și **Flavius Ștețcu** - director media **Intersat**.

Momentele artistice sunt semnate de formația **La Fiesta**, **Cornelia Căprariu Roman** și **EXCEL**. Parada modei este realizată de Casa de Modă **„Lang"**.

În această dimineață, peste 50 de oameni lucrează la ultimele finisări pentru ca la orele 19,00, când intrăm în probe, totul să arate ca scos din cutie. Telespectatorii Televiziunii Intersat, cititorii ziarului „Adevărul" și toți fanii emisiunii vor putea asista la un minunat joc de artificii purtând amprenta d-lui căpitan **Lucian Cebuc**.

Pasionații de concursuri trebuie să se pregătească pentru că vor avea șansa să câștige premii importante oferite de terasa **Corleone**, **bere Timișoreana** și **Coca-Cola**. Nu uitați că pentru voi avem... **o piscină cu bere**.

La realizarea acestei ediții a show-ului nostru și-au adus o contribuție importantă **Italian Tehnical Sportswear - unic distribuitor al celor mai căutate echipamente sportive ERREA - marca învingătorilor**, asigură vestimentația moderatorului, **bere Timișoreana** și celebrele concentrate **Purina**, **Hy Ration**, **Eagle** prin **Speed Partner** - Calea Timișorii nr. 49 (Alimentara Vimona).

Fără aceștia, fără gazda noastră - terasa **Corleone** și producătorii **Televiziunea Intersat** și ziarul **„Adevărul"**, nimic n-ar fi fost posibil.

Viața este mai frumoasă cu **Intersat** și **„Adevărul"**, astă seară, terasa **Corleone** - ștrandul Neptun, ora 20,00. Și premii de milioane...

Merită să vezi!

SORIN GHILEA

Ieri, la un an de existență, pentru mai marii Zonei Curtici Arad... frișca de pe tort

Foto: ȘT. MATYAȘ

De ieri, Lada se vinde și în Arad

CU „DOAR" 9.000 USD, ARĂDENII ÎȘI POT LUA NEW LADA

Ieri, la service-ul de pe str. Poetului nr. 89 s-a deschis o expoziție cu vânzare a autoturismelor Lada. Au fost expuse șase mașini (patru de un fel, două de altul) care n-au reușit să impresioneze în mod deosebit decât poate prin prețul ridicat, comparativ cu calitatea pe care o oferă. O Lada Niva, un fel de ARO rusesc, dar mai prost și doar cu două uși, costă 9.500 USD. New Lada, o mașină cu o formă frumoasă, dar care seamănă prea mult cu Mitsubishi, costă 9.000 USD, motorizarea fiind de 1500 cm3, pe benzină.

Mașinile se vând și în leasing, cu un avans de 2.000 USD.

Ș. POPESCU

CUVINTE CRUCIȘ PUSE!

Orizontal. 1. Case de... palavre. 2. Mișcări de rezistență ale poporului nostru. 3. Revine... bir! - Dacă vom avea prune, îl facem ca să nu murim de foame. - La fel. 4. Unul din haită. 5. Emil Surdu. Rom... din ce în ce mai tare. 6. În politică sunt și femei... murdărite. 7. Treceri de la mai bine, la mai rău. 8. Formă de span. 9 Mers încet. 9. Oamenii de rând se împiedică. 10. Lene! - Politicieni ca ardeii - însă.

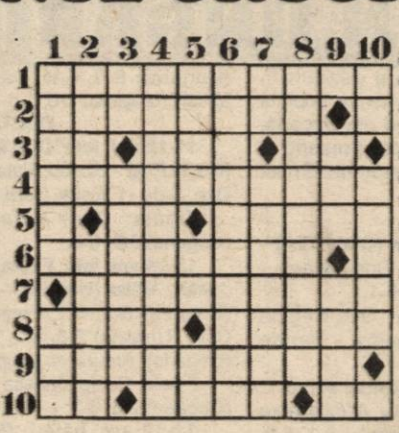

Vertical. 1. Mulți politicieni ocupă posturi fără merit. - Cepele! 2. Vatra noastră nu mai are început. - Patron fără cap! 3. Rele și tot rele! - Bine ascuns. 4. Acte normative, uneori, anormale. 5. Cu atâtea fracturi, nici stelele nu mai au sfârșit! - Și tot așa, 12 luni. - Ne-a mai rămas un fel de aramă pe față (simb.) 6 - Unii își schimbă fața (sing). 7. În teci! - Conflicte. 8. Fără cuget. 9. Râu. - Pieptar fără mâneci. 10. Dânsul. - 28 grame la anglo-saxoni.

GEORGE IOSA

UNIVERSITATEA DE VEST „VASILE GOLDIȘ" Arad

Filiala Sebiș

Organizează admiterea pentru anul universitar 2000-2001 la următoarele forme de învățământ superior:

- **Colegiul Universitar de Marketing în Turism și Activități Hoteliere**
- **Colegiul Universitar de Asistență Socială**
- **Colegiul Universitar de Finanțe contabilitate**
- **Facultatea de Drept - F. F.**
- **Școala Postliceală de agent comercial**

- Înscrierea se face pe baza notelor de la bacalaureat
- Pentru școala postliceală se pot înscrie și absolvenții de liceu fără diplomă de bacalaureat

Informații utile: Sebiș, B-dul Victoriei nr. 10, telefon-fax: 422083.
(1515517)

SPITALUL CLINIC MUNICIPAL ARAD

Piața M. Viteazu nr. 7-8, tel. 251158 fax 254000

Solicită oferte pentru preluarea activității de preparare a hranei bolnavilor (în sistem privat), prin bucătăriile secțiilor: psihiatrie, boli infecțioase, TBC.

Informații și relații suplimentare la tel. 251158.

(1515457)

ADUNARE GENERALĂ

Convocare:

Acționarul majoriar al S. C. AUTOMET S. A. Arad, convoacă adunarea generală a acționarilor pentru data de 31.07.2000, ora 11, în Arad, str. Pădurii nr. 125.

În cazul că nu se va întruni cvorumul necesar, a doua convocare este pentru data de 1.08.2000, la aceeași oră și adresă.

Convocarea este stabilită pentru toți acționarii societății înregistrați în Registrul Român al Acționarilor la data de 16.07.2000.

Ordinea de zi: 1. Constatarea majorării de drept a capitalului social cu valoarea terenurilor pentru care s-a eliberat Certificatul de atestare a dreptului de proprietate.

2. Revocare administrator
3. Alegere administrator
4. Diverse

Acționar majoritar
VACEAN VINCENȚIU GABRIEL
(5550631)

Magazinele
LIA ARDELEAN

Vă oferă

Mobilă de calitate superioară

✦ DORMITOARE ✦ BIBLIOTECI ✦ COLȚARE ✦ CANAPELE ✦ CANAPELE CU FOTOLII ✦ CAMERE DE TINERET ✦ BUCĂTĂRII ✦ MOBILIER DE BIROU ✦ SCAUNE ERGONOMICE

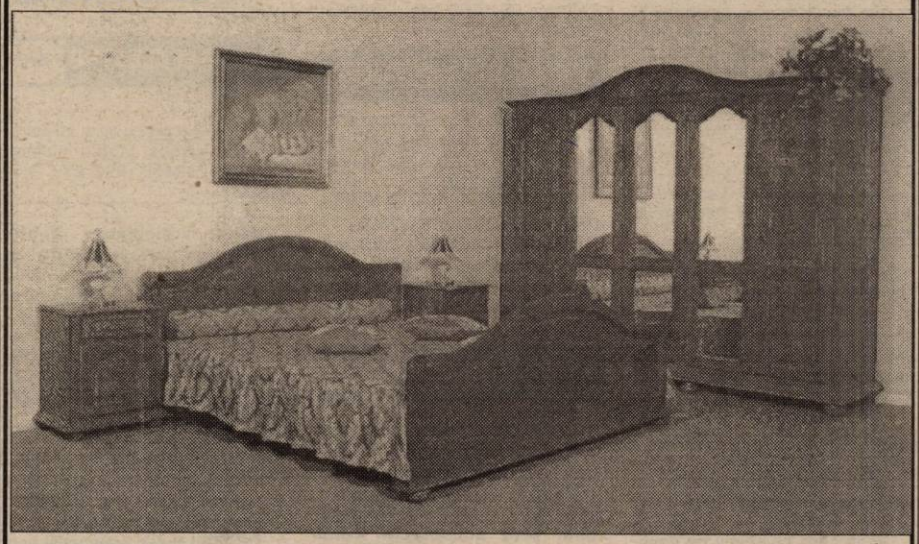

Magazinul: ■ **LIA ARDELEAN** - Casa de Cultură a Sindicatelor

■ **LIA ARDELEAN** - Magazinul Ziridava, et. III

Atenție, vindem și cu plata în rate.

Program zilnic: 9-17, sâmbătă 9-13.

(1515506)

PENITENCIARUL ARAD

ÎNCADREAZĂ PRIN CONCURS

A. 1 post ofițer - director adjunct:

CONDIȚII:

- Absolvent studii superioare economice + studii postuniversitare management;
- Vârsta maximă 35 ani;
- Bărbații stagiul militar satisfăcut;
- Vechimea în funcții de conducere minim 5 ani;
- Domiciliul stabil în municipiul Arad;

B. 1 post ofițer - contabil șef:

CONDIȚII:

- Absolvent studii superioare finanțe - contabilitate + studii postuniversitare management;
- Vârsta maximă 35 ani;
- Bărbații stagiul militar satisfăcut;
- Vechimea în domeniu minim 5 ani;
- Domiciliul stabil în municipiul Arad;

C. 1 post ofițer specialist - analist programator:

CONDIȚII:

- Absolvent studii superioare de specialitate cu examen de licență;
- Vârsta maximă 35 ani;
- Bărbații stagiul militar satisfăcut;
- Domiciliul stabil în municipiul Arad;

D. 2 posturi subofițer - conducători auto:

CONDIȚII:

- Absolvent liceu cu diplomă de bacalaureat;
- Posesor permis conducere categoria „D"
- Vârsta maximă 35 ani;
- Bărbații stagiul militar satisfăcut;
- Vechime conducător auto minim 2 ani;
- Domiciliul stabil în municipiul Arad;

E. 2 posturi subofițeri - contabili:

CONDIȚII:

- Absolvent studii superioare finanțe - contabilitate sau liceu economic cu diplomă de bacalaureat;
- Să posede cunoștințe de operare pe calculator;
- Vârsta maximă 35 ani;
- Bărbații stagiul militar satisfăcut;
- Domiciliul stabil în municipiul Arad;

F. 1 post subofițer tehnic mecanizator agricol):

CONDIȚII:

- Absolvent liceu cu diplomă de bacalaureat;
- Vârsta maximă 35 ani;
- Bărbații stagiul militar satisfăcut;
- Vechimea în domeniu minim 5 ani;
- Posesor permis conducere rutierist;
- Domiciliul stabil în municipiul Arad;

G. 3 posturi subofițeri - asistent medical:

CONDIȚII:

- Absolvent școală tehnică postliceală, cu profil asistent medical generalist;
- Vârsta maximă 35 ani;
- Bărbații stagiul militar satisfăcut;
- Vechime în domeniu minim 3 ani;
- Domiciliul stabil în municipiul Arad;

H. 2 posturi subofițeri - organizarea muncii:

CONDIȚII:

- Absolvent studii superioare cu examen de licență;
- Vârsta maximă 35 ani;
- Bărbații stagiul militar satisfăcut;
- Vechimea în muncă minim 2 ani;
- Domiciliul stabil în municipiul Arad;

CONCURSUL:

- interviu de preselecție - eliminatoriu;
- examen medical;
- examen psihologic;
- probă sportivă;
- probă scrisă (chestionar).

Înscrierile se fac zilnic, de la data de 12 iulie 2000, între orele 10,00-13,00, până în data de 21 iulie 2000, la sediul unității din municipiul Arad, strada Eftimie Murgu nr. 5-7 ARAD.

COMANDANTUL UNITĂȚII
Colonel **BUCUR MARIN**

ADMINISTRATORUL UNIC AL S.C. ESPARO FOREST S.A. ARAD

Convoacă Adunarea Generală Ordinară și Extraordinară a Acționarilor, pentru data de 03.08.2000 ora 14,00, la sediul societății din Arad, str. Tribunul Dobra nr. 18-20, jud. Arad, pentru toți acționarii înregistrați în Registrul Român al Acționarilor la data de 27.07.2000.

ORDINE DE ZI:

A. - PENTRU ADUNAREA GENERALĂ EXTRAORDINARĂ:

1. - Aprobarea completării și modificării actului constitutiv al societății conform legislației în vigoare.
2. - Diverse.

B. - PENTRU ADUNAREA GENERALĂ ORDINARĂ:

1. - Aprobarea Bugetului de Venituri și Cheltuieli pe anul 2000.
2. - Alegerea comisiei de cenzori.
3. - Fixarea remunerației cuvenite pentru exercițiul în curs cenzorilor și administratorului unic.
4. - Diverse.

Dacă la prima convocare nu se întrunește cvorumul necesar conform legii, se convoacă a doua Adunare Generală Ordinară și Extraordinară a Acționarilor în data de 04.08.2000 în același loc, la aceeași oră și cu aceeași ordine de zi.

La ședință pot participa cu drept de vot acționarii personal, sau reprezentați prin alți acționari în baza unei procuri speciale. Formularele de procuri speciale se pot obține de la sediul societății comerciale (3 exemplare).

Informații suplimentare la telefon 057/281432.

Propunerile privind Completările și modificările la actul constitutiv al societății sunt:

ART. 5. - Se completează cu următorul aliniat:

Scopul societății este asigurarea unor activități de producție, comercializare și servicii care să ducă la realizarea de profituri.

ART. 7. - Va avea următorul conținut:

Capitalul social al S.C. ESPARO FOREST S.A. Arad este fixat la suma de 7.903.150.000 lei, împărțit în 316.126 acțiuni nominative în valoare de 25.000 lei fiecare, subscrise și vărsate de acționari în următoarea structură conform registrului consolidat al acționarilor.

a). - Acționarii persoane fizice care au dobândit acțiuni în baza contractului de vânzare-cumpărare nr. AR/7/05.04.1999 încheiat cu Fondul Proprietății de Stat și dețin 70% respectiv 221.288 acțiuni în valoare de 25.000 lei, ceea ce înseamnă 5.532.200.000 lei, după cum urmează:

D-nul Torija Diaz Carlos deține 115.070 acțiuni, reprezentând 36,40%;

- D-nul Stan Nițescu Mihai deține 106.218 acțiuni, reprezentând 33,60%.

Acțiunile au fost plătite integral la Fondul Proprietății de Stat de D-nul Torija Diaz Carlos conform ordinului de plată nr. 2/27.05.1999.

b). - Acționarii persoane fizice care au subscris în baza Legii 55/1995, dețin 19,165% respectiv 60.584 acțiuni în valoare nominală de 25.000 lei, ceea ce înseamnă 1.514.600.000 lei, capital în întregime vărsat.

c). - Fondul Proprietății de Stat deține 10,835% respectiv 34.254 acțiuni în valoare nominală de 25.000 lei, ceea ce înseamnă 856.350.000 lei.

ART. 8. - Se completează cu următorul conținut:

Capitalul social este reprezentat prin acțiuni nominative emise de societate și ele vor cuprinde toate elementele prevăzute de lege. Valoarea nominală a unei acțiuni este de 25.000 lei. Acțiunile sunt dematerializate.

Societatea va ține evidența acțiunilor așa cum prevăd reglementările legale pentru societățile deschise.

ART. 10. - ultimul aliniat se anulează.

ART. 14 - Adunarea Generală Extraordinară se întrunește ori de câte ori este necesar a se lua o hotărâre pentru aplicarea prevederilor Art. 113 din Legea 31/1990 republicată.

ART. 15 - Adunarea Generală va fi convocată de către administrator ori de câte ori va fi nevoie, în conformitate cu dispozițiile din actul constitutiv.

ART. 16. 1. - Pentru validitatea deliberărilor Adunării Ordinare este necesară prezența acționarilor care să reprezinte cel puțin jumătate din capitalul social, iar hotărârile să fie luate de acționarii ce dețin majoritatea absolută din capitalul social cu drept de vot reprezentat în adunare.

Dacă adunarea nu poate lucra din cauza neîndeplinirii condițiilor de la alin. (1) adunarea ce se va întruni după o a doua convocare, poate să delibereze asupra problemelor puse la ordinea de zi a celei dintâi adunări, oricare ar fi partea de capital social reprezentată de acționarii prezenți, cu majoritate.

ART. 16. 2. - Pentru validitatea deliberărilor Adunării Generale Extraordinare sunt necesare:

La prima convocare, prezența acționarilor reprezentând trei pătrimi din capitalul social, iar hotărârile să fie luate cu votul unui număr de acționari care să reprezinte cel puțin o jumătate din capitalul social cu drept de vot.

- La a doua convocare, prezența acționarilor reprezentând 45% din capitalul social, iar hotărârile să fie luate cu votul unui număr de acționari care să reprezinte cel puțin o treime din capitalul social cu drept de vot.

ART. 16. 3. - Procurile speciale vor fi depuse în original la secretariatul societății sau la secretariatul A.G.A. cu cel puțin o oră înainte de Adunarea Generală.

ART. 16. 4. - Adunarea Generală este prezidată de către administratorul unic sau de către un acționar desemnat de către acesta.

ART. 30. - LITIGII - se modifică și va avea următorul conținut:

În cazul ivirii unor dispute, diferende neînțelegeri sau litigii între acționari sau între societate și terți se va încerca soluționarea acestora pe cale amiabilă.

În cazul în care nu este posibilă o soluție amiabilă, diferendul este supus spre rezolvare arbitrajului Camerei de Comerț și Industrie Arad sau instanței competente.

Actul constitutiv se completează cu Capitolul IX DISPOZIȚII FINALE (art. 31, 32) după cum urmează:

ART. 31. - Documentele la care acționarii vor putea să aibă acces pentru a se informa și a-și exercita controlul sunt:

- Bilanțul contabil anual cu toate anexele;
- Bugetul de venituri și cheltuieli aprobat pentru anul în curs;
- Rapoartele financiare trimestriale și semestriale;
- Rapoartele cenzorilor întocmite pentru ședințele Adunării Generale ale Acționarilor;
- Rapoartele administratorului întocmite pentru ședințele Adunărilor Generale ale Acționarilor;
- Extrase din procesul verbal al Adunării Generale a Acționarilor;
- Extras din Registrul Acționarilor din care să rezulte numărul acțiunilor deținute de către solicitant.

Accesul acționarilor la documentele societății, pentru informare, poate avea loc de cel mult două ori pe an, între ședințele Adunărilor Generale, când vor putea cere pe cheltuiala lor, copii legalizate de pe acestea.

ART. 32. - Acolo unde nu are reglementări exprese, actul constitutiv se întregește cu prevederile corespunzătoare Legii 31/1990, ale Codului Comercial Român, ale Codului Civil și ale altor reglementări legale în vigoare.

Prevederile actului constitutiv se completează cu dispozițiile legale referitoare la societățile comerciale și pot fi amendate în conformitate cu legile române și aprobarea Adunării Generale a Acționarilor.

(5550632)

LICITAȚIE

S. C. EXPERT S. A., lichidator al S. C. AGROZOOTEHNICA CEALA S. A. Arad, anunță vânzarea conform Legii 64/95, prin licitație publică deschisă, cu strigare, a următoarelor bunuri independente:

- mijloace de transport - autoturisme, tractoare și autoutilitare
- utilaje, cisterne, excavatoare, autobuncăre și bene
- piese de schimb pentru mijloace de transport
- mobilier de birou și mobilier metalic
- aparatură și materiale de laborator
- aparate de măsură
- obiecte de inventar diverse

Lista cuprinzând bunurile scoase la licitație și prețul de pornire al acestora poate fi consultată la sediul societății din Arad, str. Dumbrava Roșie nr. 1.

Prețurile menționate nu cuprind TVA.

Bunurile pot fi văzute la amplasamente în zilele de luni-vineri, între orele 9,00-14,30.

Licitația va avea loc în data de 31 iulie 2000, ora 12,00, la sediul societății.

Taxa de participare la licitație (nerambursabilă) este de 60.000 lei/participant.

Garanția pentru înscrierea în licitație este de 10% din valoarea de pornire.

Înscrierile, achitarea taxei de participare și a garanției la licitație se pot efectua până în data de 31 iulie 2000, ora 9,00.

În caz de neadjudecare a bunurilor, licitația se va relua săptămânal în ziua de marți, începând cu data de 8 august 2000.

Relații la tel. 092-348528, dl. Labos Ionel, sau 092-343782 dna Anghel Dana, sau zilnic, între orele 9,30-14,30, la sediul societății.

(5550639)

TAXI ARDEAL

angajează

◆ *dispeceră cu experiență*

◆ *10 taximetriști cu autoturism propriu*

Telefon 285555; 284444.

VÂNZĂRI APARTAMENTE O CAMERĂ

Ocazie! Garsonieră confort 1, nou superamenajată, modern mobilată, Micălaca zonă excelentă, 8.700 DM. Telefon 092 344 705. (18063)

Vând apartament cu o cameră, neamenajat. Telefon 251042.

Vând garsonieră bl. 240 Micălaca. Telefon 276619. (17591)

Vând garsonieră cf. III, str. Roșiori, bl. 7, ap. 2. Telefon 250151. (17712)

Vând garsonieră confort I, zona Miorița, balcon închis, gaz, telefon, faianță, preț informativ 9.500 DM Telefon 095.631.145. (17762)

Vând urgent garsonieră central, parter, îmbunătățită. Telefon 221035, 260553. (17963)

Vând garsonieră cf. I, et. II, amenajată, balcon închis, str. Poetului nr. 89. Telefon 094 474 135. (18269)

Vând garsonieră et. VII, A. Vlaicu. Telefon 250679, după ora 16. (18255)

Vând urgent garsonieră cf. III, zona Calea Romanilor, total îmbunătățită. Informații telefon 092 728 478, 094 981 573. (18289)

VÂNZĂRI APARTAMENTE DOUA CAMERE

Superocazie! Apartament 2 camere, ultracentral, Podgoria, amenajat, 17.200 DM. Telefon 092 344 705. (18063)

Vând apartament 2 camere, decomandate, bl. 108, et. VIII, Miorița. Telefon 094 617 997. (18339)

Vând apartament 2 camere, parter, str. Abrud bl. 163. Telefon 216029. (18340)

Vând apartament 2 camere, îmbunătățit, et. I, garaj, Micălaca 104. Telefon 265384 după ora 16 sau 094 505 518. (17658)

Vând apartament 2 camere, Grădiște, preț 18.000 DM. Telefon 095 846 706, seara 271872. (17709)

Vând apartament 2 camere, etaj II, Polivalentă, bloc 26, 28.000 DM. Telefon 234604; 092.708.823. (17764)

Vând apartament 2 camere, Micălaca, etaj I, semidecomandat, gresie, faianță, parchet. Telefon 262870; 095.829.148. (17745)

Vând apartament 2 camere, zona Vlaicu. Informații telefon 242426. (17734)

Vând apartament 2 camere, Piața Spitalului, decomandat, 79 mp, et. II, mobilat occidental, ocupabil imediat, garaj, alarmă, 33.500 DM, negociabil. Telefon 092 266 523, 231744. (17997)

Vând apartament 2 camere, îmbunătățit, zona 6 Vânători. Telefon 232884. (18002)

Vând apartament 2 camere, balcon închis, ușă blindată, mobilat complet, preț 25.000 DM. Telefon 092.823.772. (18110)

Vând apartament 2 camere, îmbunătățit, Alfa, 14.000 DM negociabil. Telefon 277825, după ora 19. (18143)

Vând apartament 2 camere, în Vlaicu, bloc X18, sc. B, ap. 13, toate facilitățile. Telefon 092.478.277. (18118)

Vând apartament 2 camere, ultracentral. Telefon 282572; 094.765.558. (18201)

Vând apartament 2 camere, Alfa, bloc 56, sc. B, ap. 2, parter, decomandat, neîmbunătățit, spațiu bun pentru privatizare. Telefon 094.804.584. (18223)

Vând apartament 2 camere, str. M. Eminescu, nr. 5, etaj I. Informații telefon 260296. (18245)

Vând apartament 2 camere, Aradul Nou, 11.000 DM. Telefon 286706. (17914)

Vând apartament 2 camere, toate facilitățile, ultracentral. Telefon 250107. (18237)

Vând (schimb cu Arad, variante) în Ineu, apartament 2 camere, ultracentral. Telefon 511304. (15254)

Vând apartament 2 camere, ultracentral. Telefon 092 819 040. (18262)

Vând apartament 2 camere, în casă, ultracentral, baie, bucătărie și garaj. Telefon 284238, orele 16-19. (18266)

Vând apartament 2 camere, zona 500, et. I, contorizat individual, balcon închis, pivniță, îmbunătățiri, 16.500 DM. Telefon 264844. (18280)

Vând urgent apartament 2 camere, îmbunătățit, la bl. X23, parter, Vlaicu. Telefon 274668, seara. (18152)

Vând apartament 2 camere, Aradul Nou, aranjat stil occidental. Telefon 278352. (18031)

Vând apartament 2 camere, decomandate, Micălaca, zona 300. Telefon 213501. (18296)

Vând apartament 2 camere, et. II, Micălaca, str. Simfoniei nr. 2. Informații telefon 094 939 916, orele 18-21. (18298)

Vând apartament 2 camere, ultracentral, îmbunătățit, stare foarte bună, str. Maiakovski, et. IV, acoperiș țiglă, preț acceptabil. Telefon 270686, 092 503 151. (18306)

VÂNZĂRI APARTAMENTE TREI CAMERE

Vând apartament 3 camere, cf. I, decomandat, zona Vlaicu, bl. A7, vizibil zilnic, după ora 19, preț 23.000 DM, negociabil. Telefon 057-246396 sau 095 600 539. (18309)

Vând apartament 3 camere, 115 mp, gresie, faianță, aer condiționat, 3 balcoane, 2 băi, 33.000 DM, negociabil. Telefon 092 292 563, 275669. (17613)

Vând apartament 3 camere decomandate, parter înalt. Telefon 261076. (17916)

Vând apartament 3 camere, deosebit, Banu Mărăcine, 32.000 DM, negociabil. Telefon 221100. (18015)

BIROTICA

Leximis® Splaiul Gen. Gh. Magheru Bl. 329B (Micalaca)
Tel./Fax: 057/270111; 270100, Arad

Distribuitor autorizat de CALITATE

- SEIFURI BLINDATE
- CASE DE BANI
- APARATE DE NUMĂRAT BANI
- DETECTOARE DE BANCNOTE FALSE

SIGURANTĂ

Vând apartament 3 camere, et. I, central, zonă liniștită. Telefon 531627. (18043)

Vând apartament 3 camere, central, 34.000 DM. Telefon 253282. (18150)

Vând apartament 3 camere, central, etaj 2, îmbunătățiri, în Chișineu Criș. Telefon 522134, 095.636.286. (Ag. Criș)

Vând ieftin apartament ultracentral, cărămidă, 3 camere, et. II, balcon închis, garaj. Telefon 520538 și 272123. (17668)

Vând apartament 3 camere, îmbunătățit, 15.500 DM, negociabil. Telefon 264685. (18281)

Vând urgent apartament 3 camere, Aleea Făget nr. 2, bl. E, sc. B, et. II, sub preț. Telefon 234207, azi, 9-17. (18342)

VÂNZĂRI APARTAMENTE 4-5-6 CAMERE

Vând apartament 4 camere, sau schimb cu o casă sau apartament 2 camere. Telefon 264591. (17739)

Vând apartament 4 camere decomandate, parchetat, 2 garaje, zona Miorița. Telefon 279308 sau 092.588.795. (17989)

Vând apartament 4 camere, Vlaicu, bloc Z28, sc. D, etaj 7, ap. 19; preț 19.500 DM. Telefon 289672 după ora 18. (18179)

Vând apartament 4 camere, asociație, etaj I + utilități. Telefon 232086. (18244)

Vând apartament (spațiu) ultracentral, 4 camere, tot confortul, situat în curte, 30.000 DM, negociabil. Telefon 094 478 575 sau 276898. (17443)

Vând (schimb cu casă în Arad) apartament 4 camere, et. I, garaj, zona 100, Micălaca. Telefon 262318. (18282)

Vând apartament 4 camere, Vlaicu, bl. Z26, et. 8/8, îmbunătățit. Telefon 251438, 281479. (18323)

VÂNZĂRI CASE

Vând CASĂ cu grădină, în ȘIRIA, 10.000 DM. Telefon 531000 sau 094 840 399.

Vând casă mică în Arad, str. Griviței, nr. 32. Telefon 251042.

Vând casă cu grădină, 1.500 mp, în Cicir nr. 33. (18295)

Vând (schimb) casă mare pe colț + diferență. Telefon 276488, Grădiște.

Vând casă mică, cu grădină, gaz, apă, telefon, Gai. Telefon 274994. (17593)

Vând casă cu brutărie și utilaje, str. Trotușului, Bujac. Telefon 276619. (17591)

Vând urgent casă mare, anexe, teren 3.000 mp, pe deal, renovată 1998, Șiria, str. I. Rusu Șirianu nr. 171. Telefon 094 545 778. (17610)

Vând casă Aradul Nou, 4 camere, gaz + dependințe. Telefon 286423. (17654)

Vând casă Mâsca nr. 134. Informații Pâncota, str. Clopca nr. 42. Telefon 466615, 095 433 783. (17702)

Vând casă din cărămidă cu garaj, grădină, în Curtici, situată central, preț negociabil 60.000 DM. Telefon 057-464292. (16714)

Vindem casă în Pecica, nr. 1087/b, vizavi de Pensiunea de pe șoseaua Nădlacului, loc de casă nr. 1238/a, de 1015 mp și pământ arabil la intrarea dinspre Arad. Telefon 252686, după ora 16.

Vând casă 3 camere, bucătărie, baie, gaz, Calea Radnei (ideal privatizare), preț avantajos. Telefon 277369. (17741)

Vând casă mare, urgent, în Sânleani, nr. 22; preț convenabil. (17735)

În Felnac, vând casă 3 camere, coridor, bucătărie, baie, spais, colnă, cămară, anexe, 2 curți cu vie, grădină, 9.900 DM; familia Goicu, nr. 171. (17733)

Vând casă cu etaj nouă, living + 2 dormitoare, Grădiște, 45.000 DM negociabil. Telefon 214241, orele 9-15. (17783)

Vând casă mare cu 3 camere, în Variașul Mare, nr. 111. Informații la domiciliu.

Vând casă cu spațiu comercial, comuna Bârzava, nr. 13 + 7 ha pământ. Telefon 287511. (18102)

Vând casă cu grădină 1.200 mp în Horia sau schimb cu apartament minim 2 camere, Arad. Pentru informații localitatea Horia nr. 266. (17992)

Vând sau închiriez casă central, cu spațiu comercial amenajat. Telefon 279390. (17678)

Vând urgent casă în Zăbrani, la preț foarte convenabil. Telefon 093 237 966. (5172374)

Vând casă cu spațiu de depozitare, 200 mp Telefon 092 721 469. (18054)

Vând casă 4 camere, apă, canalizare, 720 mp, Grădiște. Telefon 224322. (18059)

Vând casă 4 camere, apă, grădină, 1.345 mp, 12 km de Arad. Telefon 224322. (18059)

Vând urgent casă Miniș, ocupabilă, preț negociabil. Telefon 093.572.448; 057 - 258231. (18105)

Vând casă în Curtici, Bd. Revoluției, nr. 69. Informații telefon 272801. (18040)

Vând casă stil italian, 20 km de Arad, mobilată complet, încălzire pe gaz, apă de la rețea, 3 camere, 2 băi, garaj, cabană, preț 55.000 DM. Telefon 092.823.772. (18110)

Vând casă cu grădină mare în Chișineu Criș, str. Războieni, nr. 24. Telefon 520806. (Ag. Criș)

Vând casă Micălaca, apă, gaz, canalizare. Telefon 092.857.550. (18238)

Vând (schimb) casă, în Chișineu Criș, grădină mare, anexe și apă, cu apartament 2 camere, la parter, Arad, eventual diferență bani. Telefon 520538. (17668)

Vând casă mare, cu atelier auto în curte, str. Odobescu nr. 34, Grădiște. Telefon 276704. (17083)

Vând casă 2 camere, pivniță, baie, apă, gaz, telefon, grădină, fântână, gospodărie completă, 44.000 DM. Telefon 468003. (4873531)

Vând vilă compusă din: 11 camere, 8 băi, garaj dublu, mansardă, piscină, sistem de securitate, cameră de zi 9/ 4,5 m. Telefon 276419. (18058)

Vând sau schimb cu apartament, casă 3 camere, bucătărie + baie, localitatea Șagu nr. 380. (18287)

Vând casă 2 camere, anexe, curte, grădină, zona Spitalului Județean, preț 32.900 DM. Informații telefon 093 528 678. (18252)

Vând casă țărănească și grădină 1.439 mp, localitatea Răpsig, str. Băncuța nr. 254 (la Ministru'). (18260)

Vând casă mare, cu gaz și teren 1.100 mp, Vlaicu. Telefon 273993. (17968)

Vând casă în Micălaca, tot confortul. Informații telefon 267553. (18293)

Vând urgent casă Pârneava, grădină, gaz, apă, trifazic. Telefon 251101. (18311)

Vând casă cu grădină 3.100 mp, Sâmbăteni nr. 297. Telefon 216395. (18303)

Vând casă cu toate dotările necesare, Grădiște. Telefon 224423. (18308)

Vând casă amenajată pentru sediu firmă, cu garaj, curte, zonă bună, str. Brezoianu nr. 1, colț cu Poetului. Telefon 094 180 071. (18334)

Vând casă 5 camere + dependințe, 1.000 mp, Pârneava. Telefon 270789. (18348)

VÂNZĂRI SPAȚII

Vindem autoservice, magazin piese, bar, terasă, teren 3.000 mp, proprietate, situat ultracentral, preț 400.000 USD, negociabil. Telefon 092.295.317, 093.702.184. (18215)

Vând urgent spațiu comercial sau producție 540 mp, comuna Șiria. Telefon 094 545 778, orele 8-15. (17610)

Vând (închiriez) spații comerciale: 2 magazine: 28, 30 mp, 1 hală 100 mp, toate la un loc. Telefon 092 621 961. (16404)

Vând urgent gheretă Piața Miorița, posibil orice privatizare. Telefon 094.669.443; 259443. (18205)

VÂNZĂRI TERENURI

Vând teren intravilan, 685 mp, utilități la stradă, 15.000 DM. Telefon 092 239 242. (18297)

Vând 10 ha teren agricol, în Arad. Relații telefon 235930. (18286)

Vând teren în Miniș, 2.357 mp, zonă centrală, 2 terase, curent acces auto, preț la înțelegere. Telefon 095 623 679, 095 611 224. (18283)

VÂNZĂRI AUTO

Ocazie! Jeep Isuzu, înmatriculat normal, an 1989, impecabil, 7.900 DM. Telefon 092 344 705. (18063)

Vând FIAT DUCATO, recent adus din Germania, stare impecabilă, preț acceptabil. Vând DIVERSE MOTOARE DIESEL, stare bună, cu acte vamale. Telefon 466530, 094 982 989.

Nu-ți mai fă griji, CAUCIUCURILE de care ai nevoie, sunt la mine, IEFTINE și BUNE, toate dimensiunile, cu garanție, aduse din GERMANIA. Telefon 259339; 094.706.321. (16972)

Vând motor Saviem după RK. Telefon 095.527.383. (17743)

Vând RENAULT 25 BACARA, 1990, stare foarte bună, 7.700 DM + bare față-spate. Telefon 258667. (18081)

Vând IFA W 50, preț 1500 DM. Telefon 094.280.453. (17731)

Vând tractor U650, preț 37.000.000 lei, negociabil, Vladimirescu, str. Gării nr. 5. Telefon 094 260 464. (17973)

Vând Renault 21 Diesel. Telefon 264952, 093 349 884. (17904)

Vând Renault 19, 1.200 cmc, 1989, 5.300 DM. Vând rulotă, 1.100 DM. Telefon 253167, 092 891 709. (18011)

Vând Opel Vectra 1,6i, an 1993, înmatriculat, preț 8.700 DM. Telefon 094 544 832. (18053)

Vând Dacia 1410, an fabricație 1997, stare perfectă, 30.000 km. Telefon 092 721 469. (18054)

Vând Ford Escort; Ford Tranzit 1992 D, neînmatriculate. Telefon 093.367.599. (2760429)

Vând Dacia 1300, stare perfectă, 1300 DM negociabil. Telefon 288346. (18189)

Vând autobasculantă Raba 8,5 tone în perfectă stare de funcționare, verificare tehnică până în 2001, preț 5.500 DM sau contravaloarea în cereale negociabil. Telefon 094.871.734. (4873681)

Vând IVECO 49.10 Turbo Diesel, 1988, înscris, stare foarte bună. Telefon 094.557.948. (18220)

Vând Nissan Sunny 2.0 Diesel, Combi, 92, stare tehnică și optică super, 9.500 DM. Telefon 094 478 575 sau 276898. (17641)

Vând Ford Sierra 2,3D, 1983, CIV, stare bună. Telefon 223, Socodor, seara. (17962)

Vând Mitsubishi Colt, an fabricație 1989, 1.300 cmc, benzină, preț 2.100 DM, negociabil sau cumpăr talon. Telefon 030-521155 sau 093 744 974. (346026)

Vând Renault 10, în stare foarte bună. Telefon 234000. (17976)

Vând autoturism Dacia 1300 Break, roșie. Telefon 286638. (18104)

Vând autoturism Talbot Horizont înmatriculat, în stare de funcționare, cu piese de schimb. Telefon 094 527 030. (18268)

Vând Ford Escort Diesel Combi, 1.800 cmc, numere valabile până în 2001, an fabricație 1989, preț 3.200 DM, negociabil. Informații telefon 093 528 678. (18252)

Vând Renault 21 Nevada, an 87, benzină, persoană fizică, 5.200 DM; combină Claas stare de funcționare și tractor U650. Telefon 094 265 121. (18234)

Vând Dacia din 1989, cu CIV și numere noi, preț 2.400 DM, negociabil. Telefon 469117. (18285)

Vând Dacia 1400, an fabricație 1995. Informații telefon 267553. (18293)

Vând Subaru Leone 4x4, an 1988, pe benzină, 1.800 cmc, cutie automată, servo, central, geamuri și oglinzi electrice. Telefon 057-535140. (18320)

Vând autotractoare și semiremorci, eventual posibilități rate. Telefon 092 371 413. (18336)

Vând Fiat Ritmo. Telefon 216029. (18341)

VÂNZĂRI ELECTRO

Vând TV color, en gros, en-detail, calitate, garație, prețuri minime. Telefon 289456, 092 239 242. (18297)

Vând congelator Bosch Automatic 4 stele 250 litri și frigider Arctic mijlociu, ambele stare bună de funcționare. Telefon 262356 după ora 17.

Vând CÂNTARE ELECTRONICE; CASE MARCAT FISCALE, omologate. Telefon 272727; 281188.

Vând PC Compaq Presario K6,2 533 MHZ 86B HDD, imprimantă color, scaner, cameră video Web, noi-noute, model unic, deosebit. Telefon 094.243.125. (18253)

OCAZIE! Puteți economisi bani și timp cumpărând frigorifice (FRIGIDERE, CONGELATOARE, COMBINE, LĂZI), ieftine și de calitate germană cu garanție. Telefon 259339; 094.706.321. (16971)

STOP!!! STOP!!! Mari reduceri de preț, la MAȘINILE de SPĂLAT AUTOMATE din GERMANIA. Sunați NON STOP, telefon 094.706.321; 259339. (16971)

Vând ieftin VIDEOURI cu telecomandă, import occident. Telefon 259339; 094.706.321. (16971)

ATENȚIE!!! Sub prețul pieței, vindem TELEVIZOARE COLOR, import GERMANIA, cu facilități aferente. Merită văzute și cumpărate! Telefon 259339; 094.706.321. (16971)

Vindem diferite TELEVIZOARE COLOR stereo (100 modele) de la 58 cm - 70 cm, prețuri convenabile. Telefon 280260. (17170)

Vindem COMPUTER Pentium I 133 MHz 16-24-32 RAM, monitor 15 complet, prețuri convenabile, reduceri preț pentru elevi, studenți, cadre didactice. Telefon 280260. (17170)

Vindem COMPUTERE 486, IBM, diferite configurații complete, prețuri convenabile, reduceri preț pentru elevi, studenți, cadre didactice. Telefon 280260. (17170)

Vând urgent aparat de înghețată marca Carpigiani cu 3 brațe, în stare excepțională, 2.500 DM negociabil. Telefon 057 - 282438; 093.252.622. (17965)

Vând frigider Arctic mare, 1.000.000 lei. Informații orele 8-12, telefon 235588. (18134)

Vând urgent vitrină și ladă frigorifică, preț avantajos. Telefon 281604. (18243)

Vând televizoare color 54-72, teletext, telecomandă, negociabil. Telefon 264004. (18314)

Vând TV color de firme bune, cu garanție. Telefon 219365. (18328)

Vând mașină spălat automată, televizor color, garanție. Telefon 284604, 093 724 202, 093 481 853. (18338)

VÂNZĂRI DIVERSE

Vând CIRCULAR PORTABIL TRIFAZIC 1.000.000 lei, MASĂ TÂMPLĂRIE 600.000 lei; FEREASTRĂ DUBLĂ pentru terasă (2x2 m) cu sticlă, 600.000 lei; RAFTURI MAGAZIE. Telefon 250890. (18182)

Vând mașină de tricotat Veritas, 360 ore, 2 paturi, stare bună. Telefon 262356 după ora 17.

(Continuare în pagina 11)

(Urmare din pagina 10)

Vând mobilier modern, nou, executat cu materiale din import, calitate, garanție, prețuri minime. Telefon 256769, 092 239 242. (18297)

Vând FIER BETON 8.300 lei/kg, str. Independenței, nr. 7 (Bujac). Telefon 273785. (17893)

Vând PLASĂ GARD ZINCATĂ, toate dimensiunile; CUIE; PLASĂ RABITZ; TABLĂ ZINCATĂ 0,4; SÂRMĂ NEAGRĂ și ZINCATĂ - str. Vrabiei, nr. 4. Telefon 289997. (17592)

Vând lemne foc tăiate, orice cantitate; ofer toate serviciile. Telefon 276488, cartier Grădiște. (18132)

Vând BOLȚARI BETON și ZGURĂ, prețuri avantajoase. Telefon 095 418 089.

Vând acte „casă schimb valutar" activitate întreruptă temporar. Telefon 094 661 161. (12802)

Vând BCA, ciment, var, țiglă, sub prețul pieței. Telefon 094.524.456; 054-211807. (f. 1515423)

Vând BOLȚARI zgură și beton, PAVELE, BORDURI etc. prețuri negociabile. Telefon 095.634.885. (17103)

Vând LEMNE FOC 175.000 lei/mc; NISIP, BALAST, la domiciliu. Telefon 214010. (17630)

Vând en - gros HAINE și ÎNCĂLȚĂMINTE second - hand, GERMANIA, de sezon, calitate extra. Telefon 094.471.908; 095.646.478. (17636)

PUI DE ȘIRIA! Vindem populației, în limita stocului, la Ferma din Șiria, sâmbătă, 15 iulie 2000, orele 8-15, PUI VII DE CARNE, MARI, de peste 1 kg. (17675)

Vând pompe recirculare pentru încălziri centrale. Informații telefon 224159. (17767)

Vând linie pentru vopsit metal, cu câmp electrostatic. Telefon 057 - 250547; 093.479.734. (17661)

Vând LEMNE FOC; NISIP, BALAST, la domiciliul clientului. Telefon 277027. (17920)

Vând garaj autorizat Aradul Nou. Telefon 094.963.362. (17944)

Vând scaune din metal tapițate cu mușama, 50 buc, 150.000 lei/ buc; pat supraetajat din metal cu saltele 600.000 lei/ buc. Telefon 092 571 348. (17999)

Vând fermă privată clădiri și teren, zona Vile Vechi Nădlac. Telefon 092.621.598 sau după ora 20, 057 - 474591; preț negociabil. (4873681)

Vând mașină universală tâmplărie 10 operații, 1 ha pădure, 2 corturi noi, gunoi grajd, str. Orient, nr. 8, Grădiște. (18216)

Vând mașină spălat automată, cuptor microunde, bicicletă dame, computer 286, imprimantă, televizoare. Telefon 279582. (17517)

Vând telefoane celulare, încărcătoare, bibliotecă, măsuță, mochetă, 2,30 ha pământ. Telefon 271122; 092.887.161. (16001)

Vând Citroen Visa 17 Diesel, mașină de cusut Veronica, biciclete dame. Telefon 289661. (17974)

Vând saltea Relaxa, pat cu ladă, lenjerie, lampă ultraviolete, vană cu hidromasaj. Telefon 276898, 094 394 599. (18115)

Vând borcane la 820 gr, borcane cu capac la 4 kg. Telefon 274668, seara. (18152)

Vând mobilă pentru o cameră completă. Telefon 275543. (18142)

Vând 150 lt țuică de cireșe. Sat Cuied nr. 262, județul Arad. (5550636)

Vând mașină Saviem 7,5 t și banzic tâmplărie. Localitatea Socodor nr. 55, telefon 294. (18265)

Vând afacere - societate comercială în activitate + spațiu. Informații telefon 267553. (18293)

Vând vacă cu lapte, str. Iosif Lengyel nr. 31. Telefon 278987. (18291)

Vând toate tipurile de cântare la preț de fabrică, cu omologare. Telefon 255968, Arad. (18072)

Vând grâu panificație. Telefon 260691. (18317)

Vând convenabil, 2 mese biliard import nr. 7. Telefon 094 697 828. (5172415)

Vând pian Karl Ferdinand Wien, stare foarte bună. Telefon 280037. (18335)

CUMPĂRĂRI TERENURI, IMOBILIARE

SOCIETATE căutăm să cumpărăm sau să închiriem imobil pentru birou și spații comerciale de prezentare. Telefon 094 649 965.

Cumpăr urgent spațiu comercial peste 70 mp, pe Bd. Revoluției. Telefon 094 121 964 sau 256314. (17704)

Cumpăr 2-3 camere, Alfa, et. I-III. Telefon 245806. (18236)

Cumpăr apartament cu 2-3 camere. Informații telefon 256664, 256693. (18149)

CUMPĂRĂRI AUTO

Cumpăr VW 8+1, Diesel, persoană fizică. Telefon 094 871 756. (346029)

CUMPĂRĂRI DIVERSE

Cumpăr acțiuni: Arădeanca, Lipomin, Pâncotas, Aralia, Feroneria, BAT, Astoria, Armopan, Agromec Arad, Alro Slatina, Internațional Sinaia. Telefon 094.474.030. (18345)

Cumpăr ACȚIUNI. Telefon 094.877.171. (18151)

Cumpăr acțiuni Comtex, Banat Crișana, Astoria. Telefon 095.258.654. (18151)

Cumpăr grâu, plata pe loc. Telefon 094 764 623. (18065)

Cumpăr deșeuri aluminiu, cupru, inox, bronz, alamă, la prețuri avantajoase. Telefon 094 184 449. (18249)

Cumpăr porci grași, localitatea Mâsca nr. 307, 16.000 lei/ kg. Telefon 057-531497, 094 774 649 (18318)

Cumpăr deșeuri de aluminiu, inox, cupru, bronz, alamă, la prețuri avantajoase. Telefon 092 731 413. (18336)

Cumpăr urgent repatriere de Arad. Telefon 216570; 094.938.335. (18353)

CERERI ȘI OFERTE DE SERVICII

Angajăm VÂNZĂTOARE cu experiență la magazin alimentar. Telefon 094 621 779.

FIRMĂ cu profil de activitate amenajări spații comerciale din Oradea, angajează personal pentru Arad, personal dinamic, cunoscători ai limbii maghiare, ȘEF BIROU, SECRETARĂ, AGENT VÂNZĂRI. C.V, și foto la adresa: Meseșan Sanda, ORADEA, Bd. Dacia 24/B, bl. D61, ap. 3, județul Bihor, până la data de 1 august 2000.

Angajăm INGINERI MECANICI (TCM) pentru proiectare în AUTOCAD. Informații telefon 278030. (17969)

SOCIETATE COMERCIALĂ angajează BIJUTIERI tineri. Telefon 278716; 094.589.978. (18066)

Firmă de profil MECANICĂ FINĂ angajează tinere vârsta maximă 25 ani, preferabil tinere absolvente pentru asamblare, montaj manual. Interviu luni, ora 9, str. Liviu Rebreanu, nr. 98, etaj 2, în incinta „Edil Construcții". (18049)

ASISTENTĂ DE FARMACIE, solicit ANGAJARE în acest domeniu. Telefon 521091. (18196)

FIRMĂ TÂMPLĂRIE angajează, cu carte muncă și probă lucru, 3 TÂMPLARI UNIVERSALI. Localitatea Livada nr. 22, telefon 412123. (18089)

Căutăm SUDORI AUTOGENI din Arad, Lipova, Păuliș. Telefon 095 780 953. (18332)

PRIMĂRIA COMUNEI FÂNTÂNELE organizează în data de 17 august 2000, ora 10, la sediul Primăriei, concurs pentru ocuparea postului de referent în cadrul Compartimentului de Audit Intern. Relații suplimentare la telefon 456169. (18331)

SC „IATSA" SA ARAD (Dacia Service - Aradul Nou) angajează ELECTRICIAN AUTO. Informații la telefon 287366; 287838, int.950. (f. 1515529)

PRESTĂRI SERVICII

AUTOMATIC SERVICE repară MAȘINI SPĂLAT automate, domiciliul. Telefon 259146; 094.241.398. (18310)

MADONA TRANSPORT execută transporturi, expediții interne, internaționale, cu camioane, sarcină maximă autorizată 7,5 t, rapid și sigur, LIPOVA. Telefon 057-563 027, 095 650 115. (17678)

Execut toate tipurile de CONSTRUCȚII. Telefon 092 571 348. (17998)

Efectuăm TRANSPORT 1,5 t; LUCRĂRI CONSTRUCȚII. Telefon 276419. (18057)

DIVERSE

AF „ANCATEU" Gurahonț vinde materiale de construcții: ciment, var, BCA, fier beton, vopsea lavabilă, glet, adezivi, plasă gard, plasă rabitz, gresie, faianță, beton mozaic, PFL, placaj, uși și ferestre. Asigurăm transport. (5172413)

SC GENERAL BETON ROMÂNIA SRL dorește să obțină autorizație de mediu pentru activitatea de producție și comercializare materiale de construcții, Calea Aurel Vlaicu nr. 259, Arad. Eventualele contestații se pot depune la Agenția de Protecția Mediului Arad, Bd. Dragalina nr. 16. (18226)

SC „CARNE" ARAD SA în baza hotărârii AGA, vinde, la licitație publică, în fiecare zi de marți, ora 10, utilaje industrie alimentară și autoturismele 31 AR 259, 21 AR 296 și AR 03 LLI. Informații Arad, str. Poetului nr. 97-103. (18131)

SC JACKSON INTERNAȚIONAL SRL dorește să obțină acord de mediu pentru stația de distribuție carburanți, pe partea dreaptă a E 68 în direcția Arad-Nădlac, la km 553 + 700. Contestațiile se pot depune la Agenția de Protecția Mediului Arad, Bd. Dragalina nr. 16. (f. 1420252)

SC ADIS SRL vinde AUTOTURISM DACIA 1310 Break, casat. Informații telefon 271753. (18256)

SC PARC SA ARAD, Bd. Dragalina nr. 25, vinde CAMION SAVIEM cu braț hidraulic 7 t; TV AUTOUTILITARĂ. Informații telefon 092 656 700, 092 344 875. (18279)

SC PARC SA ARAD solicită oferte pentru: CENTRALĂ TELEFONICĂ, minim 200 numere; CENTRALĂ TERMICĂ pe gaze naturale încălzire și apă caldă menajeră obiectiv Hotel Parc. Informații telefon 092 656 700, 092 344 875. (18279)

Pierdut ciobănesc german, femelă, recompensă substanțială. Telefon 092 500 343. (18302)

Pierdut mochetă roșie, zona Aradul Nou-Sâmbăteni. Găsitorului recompensă. Telefon 567221. (18301)

Primăria comunei APATEU organizează licitație publică în data de 20 iulie 2000, ora 11, la sediu, pentru vânzarea a 2 armăsari. Informații telefon 101, Primăria Apateu. (3038695)

TURISM

TURISM-OFERTĂ SPECIALĂ! LITORAL TUNISIA: 8 zile, masă, avion, 289$; MONTENEGRO, CROAȚIA, 100 DM. Plecări vineri. Bilete de avion, autocar, asigurări, la tarife minime. Închiriem autocare și microbuse. AGENȚIA „MONTANA TOUR", Bd. Revoluției nr. 31. Telefon 213220; 095.615.675. (16063)

NOU! MARI REDUCERI DE PREȚURI!

ATLASSIB

Călătorești cu autocarele noastre moderne, în EUROPA: GERMANIA, AUSTRIA, FRANȚA, ITALIA, SUEDIA (plecări zilnice), BELGIA, OLANDA, DANEMARCA, ANGLIA, FINLANDA, NORVEGIA, SPANIA, PORTUGALIA, UNGARIA, IUGOSLAVIA.

NOU! Reduceri suplimentare pentru: elevi, studenți, pensionari și grupuri. Bd. Revoluției nr. 35, telefon 251871, 252727; Autogară, telefon 270562. O poartă deschisă spre Europa! (c.)

SCHIMBURI

Schimb autoturism Lancia Delta, an fabricație 94, 11.000 DM, cu apartament. Telefon 092 571 348. (17999)

Schimb apartament 3 camere, cf. II, decomandat, et. I, Vlaicu, cu apartament 2 camere + diferență. Informații telefon 248874 seara și duminică. (18261)

Schimb (vând) apartament 2 camere + garaj, zonă centrală (Podgoria) cu 2 garsoniere + garaj, indiferent de zonă. Telefon 094 801 052 sau 256812. (18327)

ÎNCHIRIERI

ÎNCHIRIEZ SPAȚII COMERCIALE, 86 mp și 900 mp, toate dotările. Telefon 094 798 000. (16430)

Închiriez casă central, preț avantajos, 120 mp, preferabil birouri sau depozit. Telefon 094 774 506. (17692)

Închiriez garsonieră renovată la parter pe str. Praporgescu, lângă Tribunal. Telefon 094.121.964 sau 256314. (17704)

Închiriez apartament 2 camere mobilat, zona Romanilor. Telefon 283807; 235742. (18071)

Închiriez apartament 2 camere, Micălaca, parter, semimobilat. Informații telefon 210920. (18278)

Închiriez casă cu anexe, pe termen lung. Informații telefon 259975. (18267)

Închiriez spațiu comercial ultracentral. Informații 19 iulie 2000. Adresa: str. Barițiu nr. 22, Medial, orele 14-16. (18325)

Dau în chirie apartament 2 camere, mobilat, zona Fortuna. Telefon 272821. (18233)

Dăm în chirie autofrigorifică MAN, 3,5 t 25 mc, mașina are șofer, preț convenabil și negociabil. Telefon 28382, 092 293 850. (18313)

Primim în gazdă, str. Andrei Șaguna nr. 228. (18330)

PIERDERI

Pierdut documente cu regim special, de la SC UNITA SA, Filiala Arad: cărți verzi, de la seria 055462 până la 055469 inclusiv; polițe A.V.E. de la seria 125062 până la 125069 inclusiv; polițe Casco, de la seria 035460 până la 035463 inclusiv; polița bunuri de la seria 564004 până la 564005 inclusiv; polița A.C.A.P.A. de la seria 014973 până la 014975 inclusiv; asigurare medicală de la seria 024280 până la 024289 inclusiv; tichete R.C.A. lunare, de la seria 1288733 până la 1288736 inclusiv; tichete R.C.A. anuale, de la seria 1253345 până la 1253350 inclusiv și de la 1254278 până la 1254300 inclusiv, chitanțiere cu seriile: 1509201-1509250, folosit până la 1509216 inclusiv și 1509251-1509300 folosit până la 1509281 inclusiv, taloane de cazare de la seria 000136 până la 000158 inclusiv. Le declar nule. (18218)

Pierdut carnet șomaj eliberat de DMPS Arad, pe numele Trif Nicolae. Îl declar nul. (18078)

Pierdut carnet șomaj eliberat de DMPS Arad, Filiala Ineu pe numele Toma Mircea. Îl declar nul. (18079)

Pierdut carnet șomer eliberat de DMPS Arad, pe numele Lehoczki Pavel M. Îl declar nul. (18195)

Pierdut carnet somaj eliberat de DMPS Arad, pe numele Berbece Vintilă. Îl declar nul. (18304)

Pierdut certificat acționar SIF Banat Crișana nr. 61481 pe numele Vătășelu Dobrița, seria 60272546-6027345. (18324)

Pierdut certificat acționar SIF Banat Crișana nr. 34161 pe numele Creț Iustin, seria 33414981-33415955. (18329)

† SERVICII FUNERARE †

SC „NOSFERATU" SRL,
ARAD, str. Ghiba Birta nr. 26, telefon 270437; Non stop 094.554.874, NĂDLAC, str. 1 Decembrie, nr. 4, telefon 092.922.337.
NON - STOP
SERVICII FUNERARE COMPLETE.
SICRIE, RESPETE, CRUCI (prețuri de producător). ACCESORII: prosoape, batiste, panglică neagră, baticuri, mânere, lumânări, catafalc, sfeșnice, steag de doliu. SERVICII: capelă, spălat, îmbălsămat, îmbrăcat, transport intern și internațional. Asigurăm colaci, colivă, coroane, jerbe, fotografii profesionale, fanfară, organizăm pomeni. OFERTA BRAD: sicriu brad, respete, cruce - 900.000 lei. Transportul sicriului la domiciliu este gratuit!!! (c. 44)

NON STOP (la orice oră)
„RO-STYL COMPANY"
Firma noastră este PRODUCĂTOARE DE SICRIE, cu magazin în: ARAD, str. M. Eminescu nr. 4 (vizavi Cinema MUREȘUL), telefon 057-211929, 094.537.715. EFECTUĂM SERVICII: spălat, îmbrăcat, îmbălsămat și transport cu personal calificat. ASIGURĂM MINIM: 8 modele de SICRIE din LEMN MASIV (nu din PAL sau furnir); SICRIE CU MÂNERE și ȘURUB (nu se bat cuie), SICRIE LUX, 5 modele LENJERIE DECES (respete), LENJERIE DE LUX, cruci lemn și metal. ACCESORII: catafalc, steag, prosoape etc. INTERMEDIEM: fanfară, colaci, colivă etc. FIIND PRODUCĂTORI, AVEȚI AVANTAJUL UNOR PREȚURI MINIME și POSIBILITATEA DE A PLĂTI ÎN RATE. Ofertă: sicriu stejar (cruce, respete) - 1.000.000 lei.
ANGAJĂM PERSONAL.
(c.)

† CONDOLEANȚE †

Sincere condoleanțe pentru familia IENEȘESCU DAN și GABRIELA din partea salariaților Primăriei Fântânele. (18331)

Suntem alături de colegul nostru STANCA MIHAI, în durerea pricinuită de decesul mamei. Colectivul Serviciului Evidența Populației Arad. (18346)

† COMEMORĂRI †

Pios omagiu și veșnică amintire scumpei noastre
MIMI MINERVA VIZITIU,
la împlinirea, în 17 iulie, a 2 ani de la trecerea sa în eternitate. Dumnezeu să-i odihnească sufletul în liniște și pace! Familia veșnic îndurerată.

Se împlinește un an de când ne-a părăsit cel care a fost un minunat soț, tată și bunic,
MOȚ DIMITRIE.
Comemorarea va avea loc astăzi, sâmbătă, 15 iulie 2000, ora 12, la Biserica din Cimitirul Pomenirea. Dumnezeu să-l ierte și să-l odihnească în pace! Familia.

Cuvintele sunt prea puține pentru a exprima durerea ce o purtăm în suflet și acum, la împlinirea a doi ani de la dureroasa despărțire de cel mai iubit soț și tată,
RĂȘINAR MARIAN.
Te vom plânge mereu și nu te vom uita niciodată! Soția Liliana și copiii: Marian și Răzvan. (18299)

Mâine, 16 iulie, se împlinesc doi ani de la tragica despărțire de iubitul nostru fiu și frate,
RĂȘINAR MARIAN.
Dumnezeu să te odihnească în pace! Mama Ileana și fratele Cristian. (18299)

Au trecut 15 ani grei și triști de când m-a părăsit scumpul meu soț,
CALCIU CONSTANTIN.
Amintirea lui va rămâne veșnic vie în sufletul meu! Soția Anica. (18120)

Cu o mare durere sufletească și cu lacrimi în ochi anunțăm dispariția, în urmă cu un an, a dragului nostru fiu, tată, frate și unchi,
MORARU IOAN.
Pomenirea se va face duminică, 16 iulie 2000, la Biserica Ortodoxă cartier Traian, Ineu. (18140)

A trecut un an cu lacrimi și durere de când ne-a părăsit scumpul nostru nepot și verișor,
NACHE COSMIN.
Dumnezeu să te odihnească în pace! Bunica și unchiul Turcuș Simion cu familia. (18171)

Se împlinesc 6 săptămâni de la trecerea în veșnicie a celei care a fost
SOLOVĂSTRU MARIA.
Parastasul va avea loc duminică, 16 iulie 2000, ora 12, la Biserica Ortodoxă Șega I. Dumnezeu să-i odihnească sufletul în pace! Familia Madoșa. (18186)

Un pios omagiu la un an de la trecerea în neființă pentru cea care a fost mamă și bunică,
FLORICA HĂLMĂGEAN (Mamă Ica)
din Chier. Dumnezeu s-o odihnească! Nepoții: Cosmin și Oriana. (18208)

Cu inimile pline de dor, cu aceeași durere în suflet și cu ochii înlăcrimați, anunțăm că se împlinește un an de când ne-a părăsit pentru totdeauna cea care a fost
PUICA LUCREȚIA,
soție, mamă, bunică, soacră. Pentru dragostea cu care ne-ai înconjurat îți datorăm amintirea veșnică. Dormi în pace, suflet bun. Familia. (18228)

Cu adâncă durere în suflet anunțăm împlinirea a 6 luni de la moartea fulgerătoare a unicei noastre fiice,
GHIONEA BRIGITTE.
Dumnezeu s-o odihnească în pace! Familia îndoliată. (18258)

Se împlinesc 6 săptămâni de când adunăm într-un buchet florile dragostei, durerii și neuitării și-l așternem pe mormântul iubitei noastre mame, bunici și străbunici,
POP MARIA.
Parastasul va avea loc duminică, 16 iulie, ora 12, la Biserica Ortodoxă din Grădiște. Familia îndoliată. (18259)

Un gând, o lacrimă, la împlinirea a 2 ani, duminică, 16 iulie, de la tragicul accident a lui
OALA TEODOR DOREL,
fost șef Percepția Ghioroc. „S-au scuturat toți trandafirii/ S-a scuturat și floarea ta/ Rămase dorul și suspinii/ Dorele dragă-n urma ta." Vei rămâne veșnic în inimile și sufletele noastre. Mama, tata, sora, cumnatul. (18292)

Un pios omagiu la 6 luni de la despărțirea de cea care a fost
PASCU ELENA.
Bunul Dumnezeu s-o odihnească în pace! Slujba de pomenire și parastasul vor avea loc azi, 15 iulie 2000, la Cimitirul Eternitatea. Familia Pascu. (18305)

● PRODUCE ȘI MONTEAZĂ UȘI ȘI FERESTRE DIN PVC
ARMAT CU PROFILE TROCAL GERMANIA
● PRODUCE ȘI VINDE GEAM TERMOPAN
LUCRU NEMȚESC

SATLINE

SALON DE EXPOZIȚIE:
ARAD, PIAȚA MIHAI VITEAZU
BL. M 7, PARTER
TEL./FAX. 057/25 14 61; 094 50 72 11

REDUCERI DE PREȚURI

EST TRANSCONSTRUCT
Măsura economiei tale!
Arad, Calea Radnei, Nr. 262, Micălaca

Numai în perioada 17 iulie până în 20 iulie 2000 preia comenzi

ȚIGLA GLAZURATĂ JAMINA

la prețul de 9.500 lei/bucată (inclus TVA).

(1420252)

LICITAȚIE

SCCA PRECIZIA închiriază spațiu în suprafață de 160 mp în str. Mărășești nr. 9-11 etaj II.
Licitația are loc în fiecare zi de vineri orele 10,00.
Informații telefon: 280601, str. Banu Mărăcine nr. 22.
(5550633)

Cooperativa de Credit Banca Populara Familia

CREDITE	DEPOZITE
▸ credite cu dobândă la sold de 79 % pe an ▸ împrumuturi cu reținerea garanției bănești din suma acordată cu dobândă de 48% pe an. ▸ împrumuturi cu garanție bănească cu dobândă de 36 % pe an.	1 lună .....47 %pe an 3 lună .....49 %pe an 6 lună .....50 %pe an 12 lună .....54 %pe an

CCBP Familia Bucureşti, în vederea transformării în bancă comercială oferă certificate de depozit tip fondator pe termen de 7 luni cu dobândă de 56 % pe an.

ARAD : str. Bușteni 5 tel. 235 982
PECICA: str.Principală 6 tel. 468 505
INEU: str. Decebal 1B tel. 093-528 434

VÂND TEREN INTRAVILAN

pe centura din partea dreaptă a șoselei naționale Arad - Oradea (vis-a-vis de stația PECO și lângă stația Avanti în construcție), în suprafață de 10.000 + 3.000 mp.
TEREN CU UTILITĂȚI, PENTRU CONSTRUCȚIE HALE INDUSTRIALE.
Informații la numărul 255.551 sau 094/600.494, între orele 9-16.
(1420252)

PUBLICAȚIE DE VÂNZARE

Anul 2000, luna IULIE, ziua 26

În temeiul Titlului Executoriu nr. 26/07.02.2000 și în conformitate cu prevederile art. 60 din Ordonanța Guvernului nr. 11/1996, aprobată prin Legea 108/1996, se face cunoscut prin prezenta că în ziua de 26, luna IULIE, anul 2000, se va vinde prin LICITAȚIE PUBLICĂ următorul bun imobil, aparținând debitorului SC COMAT SA, cu sediul în Arad, str. Câmpul Liniștii, nr. 1, cod fiscal R 1687094:

DENUMIREA BUNULUI IMOBIL	PREȚUL DE PORNIRE A LICITAȚIEI (fără TVA)
Imobil situat în Arad - Câmpul Liniștii (compus din depozit înalt mecanizat)	4.000.000.000 lei

Licitația se va desfășura la sediul debitorului SC COMAT SA, din Arad, str. Câmpul Liniștii, nr. 1 cu începere de la ora 11,00.

CAIETUL DE SARCINI al licitației se poate consulta zilnic la sediul Administrației Financiare a Municipiului Arad, Serviciul Colectarea Veniturilor, camera 26, între 8,00 - 10,00, eventualele oferte, însoțite de dovada plății sumei de 400.000.000 lei (în contul 5005 + codul fiscal al plătitorului, deschis la Trezoreria Arad), reprezentând garanția de participare la licitație, urmând a fi depuse, în scris la Registratura Municipiului Arad, până cel târziu în data desfășurării licitației.

(1515513)

Contor ZENNER®

S.C. Contor ZENNER România S.A., cea mai dinamică filială a companiei germane K. A. ZENNER Wasserzählerfabrik GmbH

ANGAJEAZĂ CU CARTE DE MUNCĂ
INSTALATORI
pentru lucrări de contorizare

OFERIM:
* SALAR MOTIVANT
în cadrul echipei de profesioniști ZENNER;

CERINȚE:
- seriozitate și experiență în domeniu;
- bărbați nefumători, cu vârsta max. 39 ani;
- carnet de conducere;
- aspect fizic îngrijit;

Cererile se depun la sediul nr2., de pe Str. M-şal Ion Antonescu 32, între orele 8-16. Tel. 25.08.89.

(1515460)

S.C. PANGRAM S.A.

realizatorul produselor MONTE - BANATO
ANGAJEAZĂ
■ GESTIONAR - CASIER pentru Arad
- Cerințe: - vârsta maximă de 30 ani
- cunoștințe primare contabilitate
- cunoștințe minime PC
- garanție imobiliară
- seriozitate
Se oferă salar atractiv.
Trimiteți CV la fax nr. 055/227177.
Informații tel. 092371453.
(5550627)

S.C. COTTA INTERNATIONAL SRL

Firmă mixtă româno-elveţiană nou înfiinţată, profilată pe producţia de mobilier tapiţat, caută personal calificat în meseriile de tapiţer, croitor, tâmplar.

Cerinţe:
- bărbaţi cu stagiul militar satisfăcut

Se oferă:
- salarizare în funcţie de realizări

Relaţii la telefon 092344813, 092344799, de luni până vineri, orele 10-12 sau la sediul firmei, str. Bicaz 1-5, Aradul-Nou (fosta Refacerea).
De asemenea, caută colaboratori specializaţi în tâmplărie pentru confecţionat schelete mobilier.
(5550617)

PUBLICAȚIE DE VÂNZARE
Anul 2000, Luna IULIE, ziua 26

CIRCUMSCRIPȚIA FISCALĂ ȘI TREZORERIA INEU

În temeiul art. 55-60 din O.G. 11/1996 privind executarea creanțelor bugetare, aprobată prin Legea 108/1996, cu modificările și completările ulterioare, se face cunoscut prin prezenta că în ziua de 26 IULIE 2000, orele 11,00, în localitatea Ineu str. Republicii nr. 16, se vor vinde prin licitație publică următoarele bunuri imobile proprietate a debitorului SC Vinalcool S.A. Arad, Centrul Teritorial Ineu - Mocrea.

Denumirea bunului	Prețul de pornire a licitației (fără TVA)
- Imobil - spațiu vinificație, birouri, magazii, pivnițe -	1.428.847.000 lei
- Mobil - budane (între 1781 litri - 7520 litri) -	888.000-2.600.000 lei/buc.

(situate în Mocrea)

Licitația se va desfășura la sediul Circumscripției Fiscale Ineu, str. Republicii, nr. 16.

Caietul de sarcini al licitației se poate consulta zilnic la Circumscripția Fiscală Ineu, str. Republicii nr. 16.

Eventualele oferte însoțite de dovada plății sumei de 142.884.700 lei (în contul 5005 + codul fiscal al plătitorului deschis la Trezoreria Ineu) reprezentând garanția de participare la licitație se pot depune în scris la Registratura Circumscripției Fiscale până cel târziu în data desfășurării licitației.

Informații la Circumscripția Fiscală și Trezoreria Ineu. Tel. 057/511553.
(Ch. 2760430)

BANCA ROMÂNĂ PENTRU DEZVOLTARE
BRD
Vă oferă carduri bancare în lei și USD pentru persoane fizice și juridice
Telefon: 253280

ADEVĂRUL

COTIDIAN INDEPENDENT ARAD

Anul XII, nr. 3054

Luni, 17 iulie 2000 ● 12 pagini ● 2500 lei ● e-mail: adevarul@arad.ro

BRAT Publicație auditată în semestrul II 1999

Tiraj mediu zilnic vândut: 34.958

GRATUIT

acc... la ... ale ... (suma n...
1 lun...
2 lun...
3 luni

SCRISOAREA „FASCINANTEI" LAURA

Cunoscută marelui public din fotografia sa inserată pe coperta albumului foto intitulat „Eterna și fascinanta Românie" - tipărit de una dintre firmele lui Adrian Costea în Franța - Laura Grigoraș a fost până mai ieri vicepreședinte al ApR, responsabilă cu probleme de tineret. Dorind să se facă și mai cunoscută și urmărind să facă o carieră în politică, „fascinanta" aperistă șefă pe probleme de tineret a găsit de cuviință să iasă la rampă printr-un gest spectaculos, de natură să facă vâlvă în jurul persoanei sale. Astfel, joi seară, în timp ce conducerea centrală a Alianței pentru România se afla concentrată cu toate puterile în negocierile cu PNL, în vederea construirii unei structuri politice noi, de esență social-liberală - mișcare strategică de o importanță deosebită pentru viața politică românească a următoarelor câteva decenii - madam Grigoraș s-a găsit să încerce o lovitură de pumnal aplicată tâlhărește în spatele președintelui Teodor Meleșcanu, dând publicității o scrisoare deschisă în care „demască" în stil bolșevic aducerea în partid a unor „dinozauri" din fostul PCR. Președintele Meleșcanu este acuzat nominal că a adunat în jurul său un întreg clan de nomenclaturiști, foști membri PCR, cu funcții de răspundere în partid. Că nu a acordat tineretului aperist atenția cuvenită, că nu a promovat femeile așa cum a promis la înființarea Alianței, că partidul este caracterizat printr-o confuzie generală, urmare a stilului și metodelor defectuoase promovate de liderul partidului în construcția politică.

ȘTEFAN TABUIA

(Cont. în pag. 4)

DIN CDR NU MAI RÃMÂNE NIMIC

■ Actuala scenă politică românească este total dezechilibrată și PDSR-ul conduce detașat ■ Polul social-liberal (ApR + PNL) ar putea revigora eșichierul politic ■ Nici PDSR-ului nu i-ar conveni să conducă fără opoziție, în stil mexican

Cunoscutul analist politic ION CRISTOIU comentează în exclusivitate pentru cititorii ziarului „Adevărul" evenimentele săptămânii

Pag. 5

Ca-n filme

UN VW PASSAT A PLONJAT ÎN STAȚIA DE TRAMVAI „PRIMĂRIE"

Tablă contorsionată. Bucăți de caroserie. Ulei, puțin sânge și lume buluc. Așa arăta ieri, în jurul orei 13,30, zona intersecției de la Primărie.

Autoturismul VW Passat (nou) cu nr. AR 08169 rula cu viteză mare pe Bd. Revoluției, dinspre „Corso" spre Mc Donald's. Dacia 1410 cu nr. MH-01-UIR condusă de Florin Cotorcea, ieșea de pe str. Horia. S-a asigurat (zice dânsul) dar nu suficient (zicem noi) pentru a permite trecerea bolidului. Passat-ul a izbit Dacia în zona capotei, apoi a ricoșat direct în stația de tramvai vizavi de „Finanțe". Asta după ce a frânat cca 30 metri și a săltat peste ditamai bordurile. Norocul arădenilor că stația tocmai fusese golită de un tramvai, doar o femeie cu copil mic speriindu-se zdravăn. Norocul șoferului - Passat-ul era prevăzut cu pernă de aer. Rana de la mână va trece, dar distrugerea mașinii îl va afecta, sigur, mai mult.

Suntem curioși ce vinovat va stabili Poliția, în acest accident rocambolesc.

A. BOROȘ

Foto: ONORIU FELEA

Mercedes-Benz
SC AutoSchunn
Partener Autorizat Mercedes-Benz
Micălaca DN7 FN
Tel/Fax: 057/286680
057/281474
E-mail: office@auto-schunn.ro
Web: http://www.auto-schunn.ro

MOBIL VENEZIA
■ MOBILIER MODERN LA COMANDĂ
■ AMENAJĂRI SPAȚII COMERCIALE
■ MATERIALE IMPORT
■ CALITATE SUPERIOARĂ
STR. VIȘINULUI NR. 74
TEL: 057/224885
092/777361

La FC UTA - un obiectiv care ucide speranța și lasă loc speculațiilor

Foto: ȘT. MATYAȘ

Până și denumirea stadionului UTA le-a stat în gât celor de la Romvest

Pag. 6

S. C. HERTI IMPEX S.R.L.
vinde
la prețuri avantajoase
COMBUSTIBIL SUPERIOR (IMPORT)
PENTRU CENTRALE TERMICE INDUSTRIALE.
Relații la tel.
059-410720; 059-410714

TRICOUL ROȘU
& TRAFT

Pag. 3 **La prima ediție, într-o nouă formulă**

„SHOW CU ECOU" - DE LA CORLEONE

UMBRELE POLITICE

În această vară fierbinte, disperarea unora dintre politicienii români a ajuns la cote care întrec cu mult temperaturile de afară. După ce și-au înfundat mâinile până dincolo de coate în mierea dulce a puterii, respectivii politicieni vor să rămână cu orice preț, în continuare, în fruntea bucatelor. Măcar liderul liberal Valeriu Stoica o spune pe șleau: ei, liberalii, trebuie să rămână la putere. Oricum, făcând orice compromis, orice combinație, orice concesie. Unii ar putea numi asta pragmatism. Din păcate, un partid mărunțel, cum este PNL-ul, dar cu orgolii imense, nu dă, după părerea mea, deloc dovadă de pragmatism, arătându-se dispus să facă orice numai și numai pentru a rămâne la putere. Pragmatism ar fi dovedit liberalii dacă ar fi avut bărbăția să înțeleagă că românii sunt îngrețoșați până peste cap de aliațele care nu au ca rezultat decât sărăcirea accentuată a populației.

DUMITRU TOMA

(Cont. în pag. 5)

● FERESTRE ȘI UȘI DIN ALUMINIU ȘI P.V.C.
STR. ROȘIORI 26 TEL/FAX: 289053
ALGLASS
● GEAM TERMOPAN ● FIRME ȘI RECLAME
● MOBILIER LA COMANDĂ
PIAȚA SPITALULUI BL. 1 D, TEL/FAX: 253868

CALENDAR

◆ Astăzi, Soarele răsare la ora 5,20 și apune la ora 21,28 minute.

◆ Au trecut 199 de zile din acest an. Au mai rămas 167 de zile până în 2001.

◆ **Praznicul zilei**: **Biserica Ortodoxă**: Sf. Mare Mucenița Marina; Sf. ierarh Eufrasie; **Biserica romano-catolică**: Alexie, Marina; **Biserica greco-catolică**: Sf. M. Marina.

A venit BARZA!

La Arad: **Jivan** Iasmina Claudia; **Jivan** Cristina Maria; **Herciu** Raluca Denisa; **Pruteanu** Ariadna Bianca; **Grozavu** Iudita Timeta; **Țop** Maria Alexandra; **Vanga** Victor; **Konrod** Norbert Lucian; **Boloș** Alina Ștefania; **Zărie** Diana Ioana; **Rangheț** Răzvan Adrian; **Călin** Natalia; **Bulgărescu** Sorina Larisa; **Nanu** Casian Tiberiu; **Kovacs** Ioan Alex; **Verkman** Alin Iulian.

La Chișineu Criș: Covaci Larisa Roxana; **Morar** Andrei.

La Lipova: Galea Gabriela; **Dumitrean** Bianca Raluca; **Ștefai** Laura Ionela; **Tamaș** Norbert Cristian.

HOROSCOP

Luni, 17 iulie

BERBECUL (21.03-20.04). Vă desfășurați activitatea în nota obișnuită și dați dovadă de multă seriozitate în tot ceea ce faceți.

TAURUL (21.04-20.05). Atingerea scopurilor pe care vi le-ați propus este doar o simplă problemă de timp și dacă încercați să grăbiți prea tare lucrurile, riscați să nu mai obțineți rezultatele dorite.

GEMENII (21.05-20.06). Această zi va fi deosebit de încărcată pentru dvs. și n-o să vă fie ușor să faceți față cu succes tuturor situațiilor existente.

RACUL (21.06-22.07). Discuția la care asistați cu totul întâmplător vă conduce la concluzii extrem de interesante. Dintr-o dată lucrurile apar în fața ochilor dvs. într-o altă lumină.

LEUL (23.07-22.08). Înainte de a lua decizii în anumite probleme, șeful ține neapărat să afle și punctul dvs. de vedere, fapt care vă face să vă simțiți flatat, deși nu vreți s-o recunoașteți.

MOCHETA
Arad, Piața Gării
Telefon 235221
Vinde și montează mochetă la prețuri cu o reducere de 10-20%

FECIOARA (23.08-22.09). Printr-o organizare mai judicioasă a activităților puteți beneficia de mai mult timp liber, pe care cu siguranță știți cum să-l utilizați. Noul partener constituie o mare dezamăgire pentru dvs.

BALANȚA (23.09-22.10). Vi se deschid noi perspective de afirmare, totul este să știți să profitați de ele.

SCORPIONUL (23.10-21.11). Au loc anumite transformări, însă nu în totalitate cele anticipate de dvs.

SĂGETĂTORUL (22.11-21.12). Pentru a vă putea pune în aplicare ideile este necesar ca șeful dvs. să fie de acord să vă lărgească aria de competențe. Vă va fi destul de greu să-l convingeți să procedeze astfel.

CAPRICORNUL (22.12-19.01). Afacerile care se derulează în această perioadă trebuie supravegheate mai îndeaproape, astfel s-ar putea ca profitul pe care-l veți obține să nu se situeze la nivelul așteptărilor dvs.

VĂRSĂTORUL (20.01-19.02). Verificați dacă datele și informațiile pe care le primiți de la partenerii de afaceri sunt exacte...

PEȘTII (20.02-20.03). În ultima perioadă s-au acumulat o serie de probleme de a căror rezolvare va trebui să vă ocupați în prima instanță. Poate găsiți pe cineva dispus să se ocupe în locul dvs. de chestiunile de rutină.

Ieri Tabăra de copii de la Căpâlnaș și-a închis porțile

Ieri, la Petriș, în Câmpul Târgului din centrul comunei a avut loc festivitatea de închidere a taberei de copii organizată la Căpâlnaș pe timp de două săptămâni în colaborare cu o delegație americană, în cadrul programului „Mureș Valley Mission". Au participat localnici din Petriș și satele aparținătoare Roșia, Corbești, Selișteș și Ineu.

Festivități similare s-au desfășurat ieri în localitățile Căpâlnaș și Bata, având în vedere că cei 260 de copii care au beneficiat de zile petrecute în tabără provin de pe raza localităților Petriș, Săvârșin, Birchiș, Bata. Fanfara Bisericii Baptiste „Speranța" din Arad, oficialități locale și Aurelian David Mihuț, președintele Fundației Mișcarea Română pentru Europa au fost alături de copiii care astăzi și-au luat rămas bun până anul viitor când, probabil că își vor petrece o parte din vacanță într-un mod asemănător.

T. MATICA

Veniți pe Găina!

Filiala Vatra Românească din Arad, organizează excursie la „Târgul de fete" de pe Muntele Găina.

Plecarea cu autobuzul de la sediul filialei din Bulev. Revoluției nr. 55, sâmbătă, 22 iulie, ora 10,00 și întoarcerea duminică, 23 iulie, seara.

Înscrieri și alte informații se pot realiza la telefonul 254115, între orele 9,00-14,00.

Președinte,
IOAN MARIȘ

METEO

Vremea va fi rece și în general instabilă. Cerul va fi mai mult noros. Temporar vor cădea ploi ce vor avea și caracter de aversă. Vântul va sufla slab la moderat din nord-vest și vest.

Temperaturi maxime: 16 - 19°C. Temperaturi minime: 9 - 12°C

Meteorolog,
DANA GĂVRUȚĂ

UTILITARE

PIEȚE, TÂRGURI

Astăzi este zi de piață la Curtici, Nădlac, Bocsig, Gurahonț, Moneasa, Pilu, Vladimirescu. Tot astăzi se organizează târg săptămânal la Gurahonț, și Bârzava.

Mâine, marți, este zi de piață la Sebiș, Almaș, Apateu, Semlac, Sântana, Șilindia, Vârfurile.

FARMACIA DE SERVICIU

Farmaciile „**Sinapis**", B-dul Revoluției, nr. 88, lângă Noul Stil, telefon 282369, „**Noua Farmacie**", str. Andrei Șaguna, nr. 15, telefon 948 sunt de serviciu cu program non-stop.

URGENȚE STOMATOLOGICE ...

... asigură Cabinetul din str. Crișan (în spate la Gionelli), program non-stop. Telefon: 253794.

... urgențe stomatologice asigură și cabinetul din B-dul Revoluției nr. 62, ap. 17, între orele 9,00-19,00. Telefon: 256665.

ÎNTRERUPERI DE CURENT

Marți: Agrosem Pusta Bujac; Agro Abel; Asociația crescătorilor de păsări și Fundația Ruth (orele 9-12); Palatul CFR, Liceul CFR, Stația Peco, organizarea de șantier a Catedralei Ortodoxe SNCFR - Spălătoria de vagoane marfă.

CINEMATOGRAFE

Dacia: Notting Hill (SUA); 9,30; 11,45; 14; 16,30; 19
Mureșul: Carter zis „Uraganul" (SUA) 10; 13; 16; 19
Arta: Între viață și moarte (SUA) 15; 17; 19
Sala Mică: Anna și regele (SUA) 15,30; 18
Progresul: Afaceri necurate (SUA) 17,00
Furtună, peripeții și dragoste (SUA) 19,00
din 16 iulie: Gorila Joe (SUA) 17,00
Cu nașu' la psihiatru (SUA) 19,00.

Au plecat dintre noi!

✝ **Gulaschi Ersebet (1911); Radu Ana (1929), Greta Viorica (1912), Gergely Iuliana (1918), Draia Nicolae (1928), Marin Haralambie (1927), Anton Ioan (1959), Dulcsan Maria (1929); Szallay Creonia Cristina (1947), Sal Maria Luiza (1939), Nicolici Teodor (1933)**

Ziarul „ADEVĂRUL" utilizează informații transmise de agențiile de presă MEDIAFAX și ROMPRES.

TALCIOC

Iată prețurile: sandale fete 130-180.000 lei; pantofi piele 250.000; pantofi Adidas sport 160-220.000; semibocanci - 300.000; pantaloni pescărești - 150.000; fuste mini - 80.000; pantaloni scurți - 60-80.000; maieuri fete - 60-80.000; tricouri bărbați - 100-150.000; blugi CAR's 150-160.000; cămăși - 70-120.000; costume baie (2 piese) - 130.000; bluze stretch - 80.000; tricouri bumbac 50-150.000; tricouri sintetice - 120.000; cort 3 persoane IGLU - 110 DM; deck SANYO - 400.000; cărți diferite genuri - 5-30.000; furcă - 70.000; arșeu - 30.000; combină muzicală Telefunken - 1,8 milioane; găleți - 15-20.000; moară - 1,4 milioane; casete - 25.000; CD-uri - 60.000; walkman - 60.000; mașină de cusut Singer (veche) 700.000.

Mai puțin aglomerată ca de obicei (din cauza vremii) piața s-a remarcat, totuși, prin mizeria care trona pe locul tarabelor goale. Mai multă preocupare din partea administrației pieților n-ar strica deloc. Pentru a nu încheia în această notă, iată câteva oferte... canine:

ciobănesc german - 500.000; Rottweiler - 300 DM; coker spaniol 250 DM; ciobănesc mioritic - 800.000; dalmațian 300.000

A. B.

ANUNȚ DE LICITAȚIE SPAȚII COMERCIALE

WEST TRADE CENTER SA, cu sediul în Arad, B-dul Revoluției nr. 88, organizează licitație în data de 21.07.2000, orele 10,00, pentru închirierea unui spațiu comercial situat în Arad, B-dul Revoluției nr. 88 (parter WEST BANK SA), în suprafață de 119 mp.

Condiții de licitație și participare:
1. Preț de pornire: 18 USD/mp + TVA
2. Pasul licitației: 1 USD
3. Taxă participare: 200.000 lei
4. Garanție de participare: 2.000.000 lei

Cererile de înscriere la licitație se depun până în data de 20.07.2000, orele 12,00, la sediul mai sus-menționat, camera 11, împreună cu copii de pe codul fiscal, certificat de înmatriculare, bilanț la 31.12.1999 și balanța la data de 31.06.2000.

Informații la telefon 284.888, int. 41, d-nul Radu Simion. (1515519)

Piața de mașini

Autoturisme străine: Mercedes 300 D - Cobra (1979) - 4500 DM; Mercedes Vito 1,3D (97) - 28.000 DM; Mercedes 200 D (1981) - 5500 DM; BMW 730I (95) - 30.000 DM; BMW 324 I (84) - 3.500 DM; Golf III Diesel (96) - 14.900 DM; Golf II-D (85) - 4300; Golf II (80) - 4200 DM; Opel Frontera +D (92) - 18.500 DM; Opel Ascona (78) - 1850 DM; Opel Rekord (83) - 3000 DM; Opel Omega (96) - 18.900 DM; Opel Tigra (96) - 14.500 DM; Opel Montero (93) - 18900 DM; Opel Vectra (92) - 8.900 DM; Audi 100 D (86) - 6800 DM; Audi 80D (80) - 3850 DM; Audi 80 CC Diesel (6) - 6900 DM; Audi 80 (90) - 10.300 DM; Renault 21 (92) - 9600 DM; Renault Clio (97) - 13.400 DM; Ford Transit D (94) - 21.500 DM; Ford Sierra D (88) - 2700 DM; Ford Escort (88) - 2700 DM; Ford Mondeo (94) - 8800 DM; Ford Fiesta D (84) - 1500 DM; Toyota Corola (81) - 500 DM; Renault 18 D (81) - 3800 DM; Lada 1200 (85) - 1100 DM; Seat Ronda (85) - 4200 DM; Mazda 626 (86) și Mazda 626 (87) - 5500 DM ambele...

Românești: Dacia 1310 (89) - 2400 DM; Dacia Papuc (94) - 3300 DM; Dacia 1410 (94) - 3000 DM; Dacia 1310 (88) - 1800 DM; Dacia 1310 (90) - 2250 DM; Dacia Nova (97) - 4350 DM; Olteit (89) - 1200 DM

Notă: Toate autoturismele sunt înmatriculate, persoană fizică sau firmă.

A. B.

Sâmbătă

STATISTICĂ NEAGRĂ PE DN 7

Sâmbătă pe DN 7 s-au petrecut două evenimente rutiere grave.

● Astfel în jurul orelor 4,30, pe raza localității Nădlac în timp ce **Mikic Radovan** 47 ani, cetățean iugoslav, conducea autoturismul Mitsubishi W-37778-J și din cauza oboselii a adormit la volan. Autoturismul a părăsit carosabilul și s-a izbit de un copac. Urmare a impactului, șoferul și-a pierdut viața iar alți trei pasageri, tot cetățeni iugoslavi au fost accidentați grav.

● Pe raza comunei Pecica, în jurul orelor 22, autoturismul Pontiac TM 14 VIO condus de Mutiu Viorel, cetățean român cu domiciliul în Olanda l-a călcat mortal pe **Kurumczi Ștefan**, 71 ani, din Pecica, pensionar. Acesta era căzut pe carosabil lângă bicicleta sa.

D. L.

S.C. AGRIROM S.R.L.

Cu sediul în Arad, Str. V. Milea nr. 44
ANGAJEAZĂ
INGINER ZOOTEHNIST SAU MEDIC VETERINAR
Se cer următoarele condiții:
- experiență în domeniu minim cinci ani
- vârsta maximă 35 ani
- permis de conducere
- cunoașterea unei limbi străine constituie un avantaj (engleză, germană, maghiară)
- disponibilitate la program de lucru prelungit

Oferim salariu atractiv, șansa de a lucra într-o echipă tânără și ambițioasă.

Programările pentru interviuri se fac zilnic între orele 9-16, la nr. telefon: 057 - 250880 (5550623)

LICITAȚIE

Banckcoop - Banca Generală de Credit și Promovare SA - bancă în faliment, prin Lichidatori, scoate la vânzare prin licitație publică cu strigare, fără preselecție, un autoturism OPEL Omega.

Licitația se va ține în ziua de 20.07.2000, orele 10,00, la sediul Agenției Banckcoop BGCP SA Arad, str. Episcopiei nr. 26 cu plata pe loc, în numerar sau prin orice mijloc de plată.

Prețul de pornire a licitației este de 49.284.207 lei, inclusiv TVA.

În caz de neadjudecare se organizează o nouă licitație, în același loc și la aceeași oră, săptămânal în fiecare zi de joi până la adjudecare.

Relații suplimentare pot fi obținute la telefon 25.35.25.

(5550641)

S.C. ELECTROMONTAJ CLUJ S.A.

Reprezentanța Oradea, organizează în data de 1 august 2000 concurs pentru ocuparea unui post de inginer specialitatea electrotehnică pentru șantierul din Arad.

Cerințe: disponibilitate pentru activitatea pe șantier.

CV și cererile se vor depune la sediul lotului din Arad, str. Poetului nr. 101/A, telefon 057/246251 până la data de 28.07.2000.

(5550641)

Echipa de serviciu
IOAN TULEU
-secretar de redacție.
Bianca Felea, Ioan Leac
– tehnoredactare computerizată.
Anca Bugariu, Aurica Telcian
– corectură.

CURSUL VALUTAR*

– VALORI ÎNREGISTRATE LA SFÂRȘITUL SĂPTĂMÂNII –

Denumirea valutei	BNR	BCR		BRD		Banca Transilvania		Banca Agricolă		Bursa neagră	
		C	V	C	V	C	V	C	V	C	V
Dolar	21563	21490	21640	20729	21620	21400	21600	21300	21570	21300	21400
Marca germană	10325	10073	10454	9853	10382	10200	10400	10150	10350	10200	10300

Tot mai puțini bani pentru firmele care angajează șomeri

Recent, Agenția Națională de Ocupare și Formare Profesională s-a gândit că ar fi cazul ca, după o întârziere de șase luni, să stabilească sumele subvenționate ce vor fi virate județelor pentru a finanța întreprinderile mici și mijlocii (IMM) care fac producție și care angajează șomeri. La fel ca în anii trecuți, banii vor fi rulați prin Banc Post.

Dacă în 1999 Aradul a primit trei miliarde de lei pe care să-i împartă solicitanților cu o dobândă de 17,5%, în 2000 nu s-a dat decât un miliard de lei. Solicitările de până acum sunt de cinci ori mai mari.

Trei miliarde sunt restanțele solicitate de șase firme arădene în 1999, care n-au avut norocul Prodalim, Pepers Covăsânț și Carne SRL să beneficieze de credite, iar două miliarde este solicitarea din acest an a altor 12 firme și persoane particulare din județ.

Reamintim care sunt condițiile necesare pentru a beneficia de credit subvenționat la angajarea șomerilor: firma să se ocupe cu producția, să nu aibă datorii la bugetul de șomaj și să angajeze șomeri pe jumătate din locurile de muncă nou-înființate prin creditul primit.

N. OPREAN

BANII ȘOMERILOR VIN CU „ȚÂRÂITA"

Zilele trecute, Bucureștiul a virat trei miliarde de lei pentru plata ajutorului de șomaj a 66% dintre somerii din județ. Din cei 13.500 de șomeri, 9000 și-au luat banii. Ieri, „capitaliștii" au făcut fericiți alți 2000 de șomeri, virând Trezoreriei Arad 700 de milioane lei.

„Când vor primi și ultimii restanțieri ai lunii iulie banii, 700 de milioane tot pentru vreo 2000 de persoane, este greu de spus", a apreciat în conferința de presă de vineri, Claudia Miuțescu, purtătoarea de cuvânt a Agenției județene de ocupare și formare profesională Arad.

N. O.

TĂIERE ILEGALĂ DE BUȘTENI

Poliția îl cercetează pentru săvârșirea unei infracțiuni silvice pe **Poleac Ștefan**, de 49 ani, din Birchiș, drujbist în cadrul Ocolului Silvic Valea-Mare. Acesta a tăiat ilegal 20 de bușteni, în valoare de 125.000.000 lei, aparținând ocolului silvic din localitate.

EURO PENTRU DEZVOLTARE REGIONALĂ

Agenția de Dezvoltare Regională V Vest Arad a susținut o conferință de presă în care au fost prezentate lista proiectelor aprobate spre finanțare și condițiile participării la licitația Phare 2000.

Dintre programele aprobate spre finanțare din cele patru județe cuprinse în regiune (Arad, Timiș, Hunedoara, Caraș-Severin) Aradul a primit undă verde pentru patru proiecte: S.C. L&W SRL Arad - Fabrică de îmbuteliere a apei minerale; S.C. Perfect SRL Arad - Dezvoltarea capacității de procesare a peștelui și S.C. SBC Lipova - Redivivus SBC.

În altă ordine de idei, în cadrul Programului Phare RO 9807.01, Agenția Națională pentru Dezvoltare Regională, în parteneriat cu Agențiile pentru Dezvoltare Regională din întreaga țară organizează a doua licitație deschisă pentru depunerea proiectelor, în vederea obținerii sprijinului financiar din partea Uniunii Europene.

Fondurile disponibile în cadrul licitației sunt 8.282.054 Euro, iar cele alocate Regiunii V Vest (din care face parte și Aradul) sunt 784.019 Euro după cum urmează: 627.215 Euro din fondurile Phare și 156.084 din fondurile bugetului de stat.

Condiția pentru finanțarea proiectelor este aceea de a se înscrie în obiectivele strategiei de dezvoltare Regională ale fiecărei regiuni. Suma maximă solicitată nu poate să depășească 62.500 Euro, 40% din valoarea proiectului fiind suportată de inițiatori.

Solicitanți eligibili în cadrul licitației sunt:

- Administrații publice locale
- Societăți comerciale cu capital privat
- Camerele de comerț
- Organizații patronale
- Asociații profesionale
- Organizații non-profit

Depunerea proiectelor se va face la sediul ADR V Vest, str. Proclamației din Timișoara.

SORINA AMBRUȘ

La prima ediție, într-o nouă formulă

„SHOW CU ECOU" - DE LA CORLEONE

Sâmbătă seara, telespectatorii arădeni au putut viziona, de la ora 20,00, transmisiunea directă de pe terasa Corleone a străndului „Neptun", emisiunea „Show cu ecou". Sub producția televiziunii Intersat și a ziarului „Adevărul", a demarat un nou ciclu de show-uri în aer liber, ce vor putea fi vizionate în fiecare sâmbătă seara.

De data aceasta, realizatorul Sorin Ghilea a adus în fața telespectatorilor, bombardând cu întrebări, trei consacrate nume arădene: **Dorel Zăvoianu** - președintele Consiliului de Administrație al S.C. Adevărul SRL, **Emilian Pintea** - director RCS Arad și **Flavius Ștețcu,** director media Intersat.

Un fotoreportaj despre ce s-a întâmplat sâmbătă seara pe terasa Corleone puteți citi în numărul de mâine al ziarului nostru.

C. TRIF

Foto: AL. MARIANUȚ

Vacanța de vară la Palatul Copiilor

Palatul Copiilor din Arad nu își închide porțile nici măcar vara. Pe perioada vacanței mari această instituție propune copiilor înscriși deja în cursul anului o serie de programe captivante și relaxante: excursii, spectacole, concursuri, jocuri distractive. Orientarea turistică, spre exemplu, poate reprezenta o atracție pentru iubitorii de natură și o provocare pentru cei sedentari. Concursurile de tenis de masă oferă șansa descoperirii viitoarelor talente și, de ce nu, a viitorilor campioni. Toate aceste activități sunt coordonate de profesorii conducători de cercuri și se desfășoară conform programului afișat la poarta instituției.

Echipele reprezentative vor participa la concursurile naționale organizate de Ministerul Educației Naționale în cadrul unor tabere (karate la Cheveres jud. Timiș, creație plastică la Homorod - jud. Harghita, cultură și civilizație germană la Orșova - jud. Mehedinți, aeromodelism la Sălișteș - jud. Sibiu, karting la Tg. Secuiesc - jud. Covasna etc.).

Ca noutate, Palatul Copiilor oferă o alternativă copiilor, adolescenților și tinerilor care găsesc petrecerea vacanței în mod tradițional ca fiind plictisitoare. Aici se organizează cursuri de vară intensive, cu taxă, la următoarele profiluri: informatică, aerobic, limba franceză și teatru școlar. Cei înscriși vor avea două lucruri mari de câștigat: prieteni noi și informații utile.

LA LICEELE VOCAȚIONALE ȘI LA CLASELE BILINGVE MAI SUNT 142 DE LOCURI

După cum vă anunțam într-un număr anterior al ziarului nostru, la anumite licee vocaționale și clase bilingve din municipiul Arad au rămas locuri libere, în urma probelor de aptitudini, desfășurate în perioada 11-13 iulie.

Astfel, elevii care au promovat examenul de capacitate mai au o șansă la **Liceul Sportiv** - 38 de locuri libere și la **Liceul Penticostal** - 34 de locuri. La **Liceul Pedagogic „Dimitrie Țichindeal"**, pentru profilul pedagogic au rămas 20 de locuri neocupate, iar la **Liceul de Artă „Sabin Drăgoi"** mai sunt 2 locuri la profilul arte plastice și 10 locuri la profilul arhitectură. Pentru clasele bilingve, oferta este încă deschisă la **Liceul Pedagogic** - 3 locuri la bilingv franceză, la **Liceul German** - 10 locuri la bilingv germană și la **Grupul Școlar de Industrie Alimentară** - 25 de locuri la bilingv engleză. Pentru aceste locuri, înscrierea va avea loc în **19 iulie**, iar probele de aptitudini se vor desfășura în data de **20 iulie.**

***

A început prima etapă de înscriere la **liceele teoretice** și la **grupurile școlare industriale**. Înscrierea se va desfășura în 3 etape, după cum urmează:

etapa 1: 15-18 iulie, **etapa 2:** 20-22 iulie, **etapa 3:** 24-26 iulie. La sfârșitul fiecărei zile de înscriere (orele 18,00), fiecare școală va afișa situația pe clase și pe grupe de medii. La **școlile profesionale**, unde admiterea nu mai este condiționată de promovarea examenului de capacitate, înscrierea va avea loc în perioada 26-29 iulie.

C. L.

Protecția Mediului în control

Zilele acestea se efectuează analizele la apele de la stațiile de epurare din **Sebiș, Pâncota și Gurahonț**.

Până acum doar pe Mureș s-au găsit factori poluanți (substanțe organice și suspensii), în zona Nădlac, care au depășit limitele normale prevăzute în standardele tehnice. **„Chiar dacă nivelul de poluare nu este mare, probabil că se vor aplica amenzi și se vor lua măsuri ca poluarea provocată de stațiile de epurare să înceteze."**

B. O.

Grupul Școlar de Arte și Meserii „Spiru Haret" al Cooperației Meșteșugărești - ARAD -

Str. Emil Gârleanu nr. 1

Grupul Școlar de Arte și Meserii „Spiru Haret" al Cooperației Meșteșugărești (UCECOM), cu sediul în Arad, str. Emil Gârleanu nr. 1, face înscrieri la:

A. ȘCOALA PROFESIONALĂ - 3 ani (pentru absolvenți de 8 clase cu sau fără examen de capacitate) - pentru meseriile: bijutier-frizer-coafor-manichiurist-pedichiurist, mecanic autoturisme, ospătar-barman-vânzător în unități de alimentație publică, tinichigiu-vopsitor auto, lăcătuș mecanic prestări servicii, electrician-electronist auto, operator calculatoare pentru comerț și alimentație publică.

B. ȘCOALA DE UCENICI - 2 ani (pentru absolvenți de 8 clase fără examen de capacitate) - pentru meseriile: manichiurist-pedichiurist, frizer, reparator partea mecanică a autoturismului, ajutor ospătar, cocător cofetar.

C. ȘCOALA POSTLICEALĂ - 2 ani (pentru absolvenți de liceu cu sau fără diplomă de bacalaureat) - la următoarele specialități: agent vamal, tehnician finanțe-contabilitate, contabil, mecanic-electromecanic-conducător auto, analist programator asistent, electronist-depanator radio-tv și aparatură audio-video, operator la ghișeu bănci, coafor stilist, cosmetică, tehnician în turism.

D. ȘCOALA DE MAIȘTRI - 2 ani - la următoarele specialități: maistru mecanic, maistru electronist, maistru bijutier, maistru electrotehnic.

Înscrierile se fac la sediul școlii în perioada 15.07.2000 - 30.07.2000.

Informații suplimentare la secretariatul școlii sau la telefon: 280967.

(5550642)

C.N.A.S.S. ROMÂNIA C.J.A.S.S. ARAD

CASA JUDEȚEANĂ DE ASIGURĂRI SOCIALE DE SĂNĂTATE ARAD

PUBLICAȚIE DE VÂNZARE

BUNURI MOBILE

Anul 2000 Luna iulie ziua 14

În temeiul art. 55 din Ordonanța Guvernului nr. 11/96 privind executarea creanțelor bugetare, aprobată prin Legea nr. 108/1996, cu modificările ulterioare, se face cunoscut prin prezenta că în ziua de 25, luna iulie, anul 2000, ora 10,00, în localitatea Arad, B-dul Revoluției, nr. 45, la sediul C.A.S. Arad, se vor vinde prin licitație următoarele bunuri mobile:

Denumirea bunului mobil:	Prețul de la care se pornește licitația
1. Tractor U 650, an fabricație 1993 buc. 1	30.000.000 lei
2. Autocamion Bucegi buc. 1	15.000.000 lei

(1515530)

C.N.A.S.S. ROMÂNIA C.J.A.S.S. ARAD

CASA JUDEȚEANĂ DE ASIGURĂRI SOCIALE DE SĂNĂTATE ARAD

PUBLICAȚIE DE VÂNZARE

BUNURI IMOBILE

Anul 2000 Luna iulie ziua 14

În temeiul art. 65 din Ordonanța Guvernului nr. 11/1996 privind executarea creanțelor bugetare, aprobată prin Legea nr. 108/1996, cu modificările și completările ulterioare, se face cunoscut prin prezenta că în ziua de 25, luna iulie, orele 10,00, anul 2000, în localitatea Arad, B-dul Revoluției, nr. 45, se vor vinde prin licitație următoarele bunuri imobile, proprietate a debitorului Soc. Agr. Sf. Gheorghe, cu sediul în localitatea Fiscut FN, cod fiscal R 1728585:

* Clădire în suprafață de 120 mp, compusă din: Brutărie cu 3 încăperi, situată în localitatea Fiscut FN, evaluată la suma de 30.000.000 lei.

Condiții de participare:

* Ofertă scrisă și taxă de participare de 10% din prețul de strigare.

Informații la telefon 057/212551.

(1515530)

ADERAREA LA UNIUNEA EUROPEANĂ

România va începe efectiv negocierile pentru alte patru capitole din dosarul aderării la Uniunea Europeană la sfârșitul lunii septembrie. Cele patru capitole sunt statistică, cultură și audio-vizual, concurență, telecomunicații și tehnologia informației. Decizia a fost luată în această săptămână de către Consiliul Afacerilor Generale al Uniunii Europene. Pe lângă aceste capitole, Guvernul român va înainta UE documente de poziție și pentru dreptul societăților comerciale, politici în transporturi, protecția consumatorului și uniunea vamală. Comisia de Integrare Europeană a Parlamentului se va reuni, în săptămâna 17-21 iulie, pentru consultări asupra documentelor de poziție. Până acum, Guvernul a adoptat cinci documente de poziție, urmând să adopte încă trei până la reunirea comisiei parlamentare.

Nora Groșan - Șef Birou Integrare Europeană, Prefectura Județului Arad

Clubul Rotary are un nou președinte

La începutul week-end-ului, la Hotel „Astoria", într-un cadru festiv a fost numit noul președinte al Asociației Rotary - **conf. univ. dr. Petre Popa** (prorectorul Universității „Aurel Vlaicu"). „Ștafeta" a fost predată de fostul președinte - **Dorin Herlo**, la un an după investirea sa în funcție (mandatele de președinte în această asociație au perioadă fixă - 12 luni). Clubul arădean are 36 de membri aleși dintre cei mai buni profesioniști în domenii diferite. Anul acesta, în octombrie, se vor sărbători 70 de ani de la înființarea Rotary Club Arad.

B. O.

3 REI SUD EST AU ADUS LA ȘTRAND MII DE ARĂDENI

Zilele trecute, strandul Neptun a fost gazda renumitelor trupe dance 3 Rei Sud Est și Elegance. A fost al patrulea concert oferit anul acesta arădenilor de **Bergenbier**, „vinovat" fiind directorul de vânzări, pe partea de vest, al acestei firme - Ovidiu Miron (și el tot un arădean). Au mai cântat sub aceeași egidă **Compact**, **Parlament**, **Vank**, **Valahia**, **L. A.**, **Exotic**, **Daniela Gyorfi** sau **Latin Expres**. Este foarte posibil ca acesta să fie ultimul concert important organizat de Siesta înaintea marelui eveniment muzical din luna august (în zilele de 4, 5 și 6) când vor veni formații importante din țară și străinătate.

B. O.

SCRISOAREA „FASCINANTEI" LAURA

☛ (Urmare din pagina 1)

Solicitat să comenteze acuzațiile „fascinantei" responsabile cu probleme de tineret, Teodor Meleșcanu a declarat că nu comentează „lucruri tâmpite spuse de oameni tâmpiți". Sunt expresii tari, neobișnuite în discursul diplomatului președinte al ApR, dar pe deplin explicabile dacă avem în vedere acuzațiile total mincinoase inserate în scrisoarea cu pricina. Să le luăm pe rând: acuzația cu aducerea în partid a unor foști membri PCR se potrivea mai degrabă în retorica talibanilor țărăniști încremeniți în lupta împotriva comunismului și neocomunismului, a politicienilor incapabili să se adapteze la realități. La peste zece ani de la Revoluția din decembrie '89, națiunea română nu se mai poate împărți în comuniști și neocomuniști sau în foști comuniști și democrați, ci în oameni de valoare și oameni de... nimic. ApR se declară și este un alt fel de partid, cu un alt fel de a face politică, cu alți oameni politici. Esențial pentru ApR este calitatea umană și valoarea profesională a membrilor săi. În funcțiile de conducere în partid, atât la centru cât și în teritoriu, la filialele din județe, ApR a promovat oameni de valoare, care în cariera lor au dovedit că sunt profesioniști de excepție. Indiferent ce politică a făcut înainte (de... 23 August 1944) oamenii au fost și sunt judecați și promovați pe criteriul valorii, ceea ce n-a convenit unor veleitari, cum se arată a fi și această fufă de Laura Grigoraș.

Tâmpită și parșivă, dușman infiltrat în inima conducerii ApR-iste, demisionara vicepreședintă a menținut în partid indivizi fără valoare, niște terchea berchea care n-au demonstrat nimic până în prezent: nici în plan profesional și nici pe linie politică, înafară de colportarea unor zvonuri, a unor minciuni, de tragerea unor sfori. De mersul cu pâra la „înalta poartă" a partidului, unde duduia Grigoraș era un fel kapo politic. Un killer, așa cum s-a dovedit în final.

În al doilea rând, nu stă în picioare nici acuzația privind promovarea tineretului, bineînțeles, a unor tineri de excepție, capabili și nu a unor coate-goale care nu sunt buni de nimic. În ApR sunt înscriși tineri de excepție, studenți de nota 10, absolvenți străluciți, dar sunt ținuți departe de structurile de conducere de niște neica nimeni, de repetenți, de incompetenți. De niște sforari și cartofori în solda fostei „eterne" neice președinte, Laura Grigoraș. La Arad, ApR este singurul partid care a trimis două femei în cele două consilii (local și respectiv județean) iar tinerii Adrian Țolea și Șerban Popescu au fost pe lista consilierilor județeni pe locurile șase și șapte, eligibile. În situația în care ApR obținea 15% din voturi, așa cum era apreciat în sondaje, cei doi erau astăzi consilieri în Consiliul Județean Arad.

Despre pregătirea unei lovituri date conducerii ApR, printr-o scrisoare deschisă, am auzit vorbindu-se de mai multă vreme. Nu știam însă că va veni tocmai de la „fascinanta" și infamanta Laura Grigoraș, tratată cu înalte onoruri de conducerea centrală a ApR. Îmi era greu să cred că povestea cu șarpele crescut la sân și devenit apoi ucigaș al binefăcătorului este valabilă pentru unii membri de frunte ai Alianței pentru România.

Așa cum a etichetat-o președintele Meleșcanu, Laura Grigoraș este o tâmpită. Întrebarea e: câți susținători o fi având dânsa prin organizațiile de tineret din teritoriu? Nu de alta, dar ApR nu poate fi un partid al ticăloșilor. Al tâmpiților, al nemernicilor. Este vremea curățeniei, este timpul eliminării putregaiurilor din pădurea sănătoasă. Arborii găunoși pe dinăuntru, chiar dacă par arătoși pe dinafară, trebuie doborâți și dați focului. Nedescoperiți din vreme și nepuși la locul lor, „tâmpiții" ApR pot face mult rău dacă sunt lăsați de capul lor. Dulăilor care mușcă li se pune botniță, adevăr valabil și în politică atunci când avem de-a face cu idioți cu pretenții de moraliști precum „eterna și fascinanta" Laura Grigoraș și trepădușii care o susțin în organizațiile de tineret din teritoriu.

P. S. Laura Grigoraș trebuie să fie omul lui Adrian Costea, ambasadorul personal al lui Emil Constantinescu, deci, logic, omul președintelui. Așa se explică întreagă ticăloșia scrisorii ticluite în scop de a lovi în ApR.

Convocare

ANVR invită invalizii și veteranii de război **care locuiesc cu chirie în locuință de stat**, să se prezinte la sediu (Cercul Militar - fosta Casă a Armatei) cu contractul de închiriere și o declarație pe proprie răspundere a numărului membrilor de familie cu care locuiesc.

Prezentarea se va face zilnic, între orele 9,00 și 14,00.

Col. (rtg) Iuliu Corneliu Babețiu
Vicepreședinte al ANVR

SC COMBIMAR SA

Baia Mare Maramureș
Str. Fabricii nr. 5

Vinde: - 17.000 capete tineret puicuțe ouătoare hibrid Rosso, vârsta 18 săptămâni, cu potențial de producție maxim, la prețul de 76.000 lei + TVA/cap

- 11.000 capete găini ouătoare, vârsta 65 săptămâni, cu un procent de ouat de 70%, la prețul de 40.000 lei + TVA/cap.

Plata se face la ridicare cu numerar sau ordin de plată.

Informații la telefon: 095644804, 095833402 sau 062-222441, 062-220677.

(1515521)

LOTO 6/49 — Tragerea din 16 iulie a.c. — 11, 40, 47, 22, 9, 48 — **NOROC** 0706012

LUNI, 17 IULIE 2000

TVR 1
12,00 Surprize, surprize - rel.
14,00 Jurnal
14,15 CiberFan
14,30 Atletism
15,00 Pro Patria
16,00 Emisiune în limba maghiară
17,30 Orice e posibil - s.
18,00 Agenția de plasare
18,30 Garantat 100%
19,00 Avanpremieră Știri
19,05 Corect!
19,15 Sunset Beach - s.
20,00 Jurnal * Meteo
20,35 Sport
20,45 Iartă-mă
21,45 Cu ochii'n 4
22,35 Jurnalul Academiei Cațavencu
22,50 Cazuri ciudate - s.
23,40 Jurnalul de noapte
23,55 Marele Jazz

TVR 2
12,00 Supraviețuitorii din lumea animalelor
13,00 Desene animate
13,30 Medalion de interpret
14,00 Toți, împreună
14,45 Știri
14,50 Grădina lui Cupidon - rel.
16,05 Obsesia - s. - rel.
16,50 Domnișoara Andrea - s.
17,40 Femeia misterioasă - s.
18,30 Telejurnal TVR 2
19,00 Știri bancare. Meteo
19,05 Iarba verde de acasă
19,40 Muzicanții - comedie, Franța, 1999
21,15 E dreptul tău!
21,45 Sport Plus
22,25 Lumea vitezei
23,05 Știri
23,10 Bucuriile muzicii
0,00 TVM. Mesager

PRO TV
7,00 Bună dimineața, Pro TV e al tău!
10,00 Tânăr și neliniștit - rel.
10,50 Doi polițiști și jumătate - rel.
11,35 Conan - s.
(●)12,20 Tren minat - f. rel.
(●)14,15 Plimbare în noapte - f. rel.
16,00 Tânăr și neliniștit - s.
16,50 Sens unic
17,00 Știrile PRO TV
17,30 Al șaptelea cer - s.
18,30 Seinfeld - s.
19,00 Știrile PRO TV
(●) 20,00 Trădarea unui tată - dramă, SUA, 1997
21,45 Știrile PRO TV
21,50 Chestiunea zilei pe scurt
(●) 22,25 Escrocheria - thriller, SUA, 1993
23,50 Știrile Pro TV
0,15 ProFM e aici!
0,45 Buletin olimpic
1,15 Doi polițiști și jumătate - s.
2,15 Seinfeld - rel.
2,45 Știrile Pro TV

TV ACASĂ
10,00 Căsuța poveștilor - rel.
10,30 Doctorul casei - rel.
11,00 Dragoste și putere - rel.
11,30 Ia-mă acasă! - rel.
12,00 Colombo - f., rel.
12,45 Guadalupe - s.
13,30 Femeia vieții mele - rel.
14,15 Antonella - s.
15,00 Milady - s.
16,35 Dragoste și putere - s.
17,00 Desene animate
17,10 Acasă la români - muzică populară
17,15 Acasă la bunica - rețete culinare
17,30 Trei femei - s.
18,30 Știrile de Acasă
19,05 Războiul pasiunilor - s.
20,00 90-60-90 Fotomodele - s.
21,00 Femeia vieții mele - s.
22,00 Monarhul roșu - f. Anglia, 1983

ANTENA 1
7,00 Observator
7,55 Acrobic Show
8,00 Dimineți LaTine
10,00 Știri
10,10 Desene animate
11,00 Moloney- s.
12,00 Scandalul - s.
13,00 Știri
13,15 Ascultă-ți inima - dramă, SUA, 1994
15,00 V.I.P. - s.
16,00 Suflet rebel - s.
17,00 Știri
17,15 Divertisment Vouă
17,20 Casa de pe plajă - s.
18,10 Croazieră de lux - s.
19,00 Observator
19,55 Divertisment Vouă
20,00 Întoarcerea Marelui Blond - comedie, Franța, 1974
22,00 Observator
22,40 Divertisment Vouă
22,45 Secolul XXI - SF, SUA, 1997
1,00 Pericol iminent - s.
2,00 Camila - s.
2,50 Scandalul - rel.

PRIMA TV
7,00 Milagros - rel.
8,00 Taifas
13,00 Milagros - s.
14,00 Obiectiv - rel.
15,00 Viper - rel.
15,55 Clip Art
16,00 Salvați de clopoțel - s.
17,00 Viper - s.
18,00 Focus
18,35 Impact
19,00 Cavalerul rătăcitor - s.
20,00 Bebelușul miresei - comedie, SUA, 1993
21,45 Știri pe scurt. Meteo
21,50 Aeroportul - s.
22,50 Caricatura zilei
23,00 Gânduri ucigașe - s.
23,55 Clip Art
0,00 Focus - rel.
0,30 Impact - rel.

TELE 7 ABC
7,00 Bună dimineața, România
9,00 Forța destinului - rel.
10,30 Club ABC - rel.
11,00 Senzațional - rel.
12,00 Documentar
12,15 Ora unu a venit
15,30 Tinerețe fără bătrânețe
16,00 Post Meridian
17,00 Dați vina pe Corina
18,00 Primul pas
18,50 Pronosport
19,00 Telejurnal
19,45 Economic ABC
20,00 Gura lumii
20,15 Documentar
21,00 Senzațional cu Dan Diaconescu
22,00 Ofsaid
0,15 Nopți albe
1,00 Ora unu a venit - rel.
1,05 Nopți albe
1,45 Telejurnal - rel.
2,30 Economic ABC - rel.
2,50 Gura lumii - rel.
3,00 Primul pas - rel.

TV ARAD
7,00 Observator
7,55 Aerobic show
8,00 Dimineți La Tine
10,00 Știri
10,10 Știri TVA
10,30 Men in black - s.
11,00 Serial
12,00 Scandalul - s.
13,00 Știrile amiezii
13,15 Palatul plăcerilor - f. SUA 1980
15,00 VIP - ep. 16
16,00 Suflet rebel - s.
17,00 Știri
17,15 Vouă
17,20 Divertisment
18,30 Știri TVA
19,00 Observator
În continuare program identic cu cel al Antenei 1

TV INTERSAT
8,55 Deschiderea programului
9,00 Farmacia de serviciu - s.
9,30 Mistere, farmece și miracole - rel.
9,50 Preciosa - s.
10,30 Desene animate
11,00 Retrospectiva știrilor Intersat - rel.
11,30 Bumerang - s.
12,00 Moartea înaintea dezonoarei - f., rel.
13,30 Marea junglă - s.
14,00 Camera ascunsă
14,30 Sporturi safari
15,00 Neon Rider - s.
16,00 Desene animate
16,30 Steluța - film muzical
18,00 Săptămâna sportivă arădeană
18,30 Haideți să ne jucăm!
18,45 Știrile Intersat
19,30 Neon Rider - s.
20,30 Farmacia de serviciu - s.
21,00 Mistere, farmece și miracole
21,20 Preciosa - s.
22,00 Visând la Hollywood - film
23,30 Știrile Intersat - rel.
0,00 Erotica
1,00 Închiderea programului

HBO
10,00 Viață de liceu - comedie, SUA, 1998
11,45 Desene animate
12,15 Star Trek: Primul contact - SF, SUA, 1996
14,00 Doi în plus - comedie, SUA, 1997
15,45 Vii sau morți - acțiune, SUA, 1996
17,30 Houdini - dramă, SUA, 1998
19,00 Place Vendâme - dramă, FRanța, 1998
21,00 Un astronăuc pe Marte - comedie, SUA, 1997
22,30 Totul despre sex - s.
23,00 Lolita - dragoste, SUA, 1997
1,15 Scrisori de la un ucigaș - thriller, SUA, 1998

PRO TV INTERNAȚIONAL
24,00 Știrile PRO TV
1,00 Chestiunea zilei pe scurt
1,10 Chestiunea zilei
2,50 Revista presei cu Neculai Constantin Munteanu
3,00 Știrile PRO TV
3,10 Profit
3,15 P(r)oezia
3,20 Profeții despre trecut
4,15 Acasă la bunica
4,30 Viața bate filmul
5,15 Acasă la români
5,30 ProFM e aici!
6,00 Știrile PRO TV
6,30 Știrile de Acasă
7,00 Bună dimineața, PRO TV e al tău!

ATOMIC TV
7,00 Selector
10,00 Reactor - rel.
10,30 Hai Hui - rel.
11,15 Atomix cu Andreea - rel.
14,00 Interactiv
15,30 Proaspete și Fierbinți - hit-uri ale momentului
15,55 Reactor - știrile zilei
16,00 Romanian Top 100 cu Oana - rel.
18,00 Selector
19,00 Atomix cu Ina
21,55 Reactor - știrile zilei
22,00 Selector
22,30 File de poveste - rel.
23,00 Aria 52
0,00 Insomnia

RADIO ARAD & RADIO CONTACT (99,1 MHZ)
5,00 - 8,00 Lupta cu somnul; 8,00 - 10,00 BUNĂ DIMINEAȚA, ARAD!; 10,00-12,00 Tovarășii mai - realizatori Bogdan Popescu Șarpe, Marius Furdui, Ionuț Pohrib; 12,00-14,00 Pulsul zilei - realizator Gabriela Gavrilescu; 14,00-15,00 Radio magazin - Deutsche Welle; 15,00-17,00 Contact FM; 17,00-18,00 Pentru dvs., doamnă! - realizator Codruța Belean; 18,00-19,00 Fresh - realizator Radu Mustafa; 19,00-19,30 Bună seara, Arad! - realizatori Gabriela Gavrilescu, Sorin Pușcuță; 19,30-20,00 Viața spirituală; 20,00-20,15 Fanta Fiesta - realizatori Raluca Moianu și Adrian Popescu; 20,15-22,00 - Seară de seară (dedicații muzicale); 22,00-24,00 Contact FM; 24,00-01,00 România-Bosnia via satelit - realizator Roxana Niculescu Costei

RADIO PRO FM (92,1 MHz)
0,00 - 2,00 ZONA LIBERĂ cu DJ Vasile
2,00 - 5,00 MUZICĂ
5,00 - 5,30 BULETIN DE ȘTIRI la fiecare sfert de oră; **5,30 - 8,00 PRO FM PÂNĂ LA UNU** - cu Nono Șemen și Laura Călăceanu
8,00 - 10,00 PRO FM PÂNĂ LA UNU - cu Cătălin Lăpușcă; **10,00 - 13,00 PRO FM PÂNĂ LA UNU** - cu Mihai Dobrovolschi
13,00 - 14,00 13-14 CU ANDREI - cu Andrei Gheorghe; **14,00 - 17,00 POFTIM PRO FM** - cu Cristian Pavel; **17,00 - 19,00 ARBEMA PREMIUM MUSIC** - cu Cătălin Lăpușcă
19,00 - 22,00 ASCULTĂ-ȚI MUZICA! - cu Andi Moisescu; **22,00 - 23,00 SPORT SHOW** - cu Ovidiu Ioanițoaia; **23,00 - 1,00 RONDUL DE NOAPTE** - cu Răzvan Exarhu

RADIO TIMIȘOARA
6,00 Ceasurile dimineții
8,00 Muzică populară cu dedicații
9,00 Cânt din suflet
10,00 De zece ori România; 11,00 Gramofon
12,00 Miez de zi la polul vest
13,00 Emisiune în limbile minorităților
16,00 Radio-cocktail
18,00 Actualitatea radio
18,10 România 2000 plus
19,00 Radiojurnal; 19,15 Civica
20,05 Călătorie în lumea poveștilor
20,15 Conexiuni rock
21,00 Curierul de seară
Știri: 6,00; 7,55; 9,00; 11,00; 12,50; 17,00; 20,00; 21,00; 21,55.
Radio Jurnal: 7,00; 16,00; 19,00.

RADIO SEBIȘ
6,00 - 8,00 Detașamentul de trezire
8,00 - 9,00 Cântă-mi lăutare - muzică populară
9,00 - 10,00 Alo, tu alegi!
10,00 - 12,00 Cafeaua de zece
12,00 - 13,00 La porțile dorului - muzică populară; **13,00 - 14,00 FM-ul de prânz**
14,00 - 15,00 Poesis; 15,00 - 16,00 Astăzi te sărbătorim - muzică populară și dedicații muzicale; **16,00 - 18,00 După patru**
18,00 - 19,00 Telefonul cu butoane
19,00 - 20,00 La mulți ani! - dedicații muzicale
20,00 - 22,30 Pas montan; 20,30 - 21,00 Secretele vieții; 21,00 - 23,00 Fotbal Club 21 - talk-show; **23,00 - 24,00 Ascultă și tu!**
0,00 - 2,00 92,1 Insomnii
2,00 - 6,00 Nocturna muzicală

DIN CDR NU MAI RĂMÂNE NIMIC

– D-le Cristoiu, în sondajele din ultima perioadă PDSR-ul conduce detașat. În acest timp, celelalte partide încearcă fel de fel de alianțe...

– Într-adevăr, scena politică românească este total dezechilibrată. PDSR-ul domină pe toată linia... Celelalte partide - mai mici sau mai mari - caută să se coaguleze nu atât pentru a bloca partidul lui Ion Iliescu, cât pentru a veni cu o contrapondere în calea ascensiunii acestuia. Pornind de la această situație, cred că nici PDSR-ului nu i-ar conveni să guverneze ca un partid mexican, fără o opoziție puternică... Dacă s-ar întâmpla așa, PDSR-ul ar atinge o suficiență catastrofală, producătoare de inerție.

– Totuși, nu e vina PDSR-ului că e prea mare, ci e vina celorlalte partide că sunt prea mici. La sfârșitul acestei săptămâni s-au desfășurat două Conferințe Naționale: ApR și PNL...

– Cele două Conferințe Naționale au evitat să ia decizii abrupte și tocmai din acest punct de vedere cred că este un câștig pentru democrația românească. Orice s-ar spune, un pol social-liberal puternic ar fi un câștig pentru România: ApR-iștii n-au oprit negocierile, iar liberalii n-au trântit ușa. Este un succes.

– Un succes, numai că s-a evitat termenul de „fuziune"...

– Așa este! În locul acestuia a apărut cel de „structură politică"...

– O găselniță?

– Putem să-i spunem și așa, cu atât mai mult cu cât liderii din teritoriu n-ar fi de acord cu nici o fuziune preelectorală.

– De ce?

– Deoarece și-ar înjumătăți șansele de a ajunge în Parlament. Procentul electoral se supune pragului, iar listele ar fi comune. Bineînțeles, ApR-ul l-a propus pe Melescanu ca președinte, iar liberalii pe Stolojan, dar la toate negocierile se pornește de la limitele majore. În timp, ambele partide vor ceda...

– Dar care va ceda președintele?

– Rămâne de văzut. Deocamdată, liberalii pot trata cel mai bine cu ApR-ul. Cu PDSR-ul nu vor putea face acest lucru, PD-ul își supraestimează forțele și merge singur în alegeri, iar cu țărăniștii ar fi sinucidere curată. Referitor la Președinție, cred că o candidatură a lui Teodor Stolojan ar fi benefică. De ce? Deoarece ar revigora spectrul candidaților tradiționali (Iliescu, Constantinescu, Melescanu și Roman) și ar aduce lumea la vot.

– Una peste alta, credeți că alianța ApR-PNL ar fi benefică pentru România?

– Cu siguranță că da! Pentru prima dată s-ar depăși separația absurdă dintre „neocomuniști" și „democratici" și s-ar candida pe programe. Altfel spus, s-ar duce o politică „pentru", nu una „contra"...

– Mai rămâne CDR-ul...

– Nu mai rămâne! Din această alianță politică nu mai rămâne nimic. Rămân stupefiat de bâlbâiala țărăniștilor, care încearcă orice, dar nu se ocupă de revigorarea partidului. CDR-ul și-a epuizat mesajul politic... Poate că țărăniștii se vor trezi în ceasul al doisprezecelea și vor evita să meargă pe mâna perdantului Emil Constantinescu.

– Dar UDMR-ul?

– UDMR-ul va veni sigur cu un candidat propriu la Președinție și, în turul al doilea, își va negocia cât mai bine poziția.

DORU SINACI
Foto: MARCEL CANCIU

VARA NEGOCIERILOR

Vineri și sâmbătă, la București s-au desfășurat lucrările a două Consilii Naționale: ApR și PNL. Deoarece ambele partide se aflau într-un stadiu avansat în ceea ce privește negocierile pentru constituirea unui pol social-liberal (ca o alternativă la PDSR), i-am contactat pe liderii celor două formațiuni politice arădene.

Ioan Biriș, președintele ApR Arad

AM OPTAT PENTRU UN NOU MOD DE GUVERNARE

„În zilele de 13-14 iulie s-au desfășurat la București lucrările ședinței Biroului Executiv ApR (la care au participat inclusiv președinții organizațiilor județene) și ale Consiliului Național ApR. Delegația arădeană a fost compusă din Ioan Biriș, Emil Putin, Chiper Gheorghe și Popescu Gavril. La Consiliul Național au fost dezbătute rezultatele partidului nostru la alegerile locale, inclusiv hotărârea înlocuirii conducerilor organizațiilor județene care au obținut rezultate modeste și, evident, s-a discutat asupra pregătirii campaniei electorale pentru alegerile generale.

La analiza rezultatelor de la locale, ApR Arad a fost nominalizată în plutonul județelor fruntașe. Referitor la strategia pentru alegerile generale, Consiliul Național ApR a hotărât desemnarea oficială a lui Teodor Melescanu pentru Președinția României. Cel de-al doilea punct discutat a ținut de schimbarea modului de guvernare. Majoritatea filialelor județene s-au pronunțat pentru continuarea discuțiilor cu liberalii, în limitele următorului mandat: Melescanu - președinte, tandemul cu Stolojan premier, iar celelalte probleme se pot negocia ... Nu s-a acceptat termenul de „fuziune" pentru această etapă.

Pe de altă parte s-a acceptat să se normalizeze relațiile dintre ApR și PDSR, să se discute și cu PD-ul și cu alte formațiuni politice.

Cu siguranță, există și o altă variantă: ApR-ul să se prezinte singur în alegerile generale. Totuși, această variantă este - în opinia participanților - una de rezervă."

Titus Ghiorghioș, președintele PNL Arad

S-A CONVOCAT CONGRESUL EXTRAORDINAR

„Sâmbătă a avut loc Consiliul Național PNL, care trebuia să se exprime în legătură cu strategia alianțelor politice. Cum e și normal la un partid care se respectă, au existat mai multe puncte de vedere: întreruperea negocierilor cu ApR-ul, continuarea acestora și negocieri cu toate celelalte partide. În final, s-a convocat Congresul Extraordinar al partidului, pe 18 august, cu o normă de reprezentare de 1:125. Astfel, Aradul va avea 30 de delegați. Atunci se va hotărî asupra strategiei pentru generale. Până atunci se vor continua discuțiile cu ApR-ul și cu alte formațiuni politice.

În ceea ce privește PD-ul, acest partid a declarat că nu face negocieri, iar UDMR-ul nu intră la negocieri decât dacă participă PD și ApR. Rămâne să vedem ...

Evident, există și varianta participării pe liste proprii, dar este de departe cea mai riscantă variantă."

DORU SINACI
Foto: ONORIU FELEA

„ÎN PRM ARAD SITUAȚIA ESTE STABILĂ"

Deoarece în ultima perioadă în PRM Arad s-au produs cutremure (mai mari sau mai mici), ne-am adresat cu această întrebare președintelui interimar al filialei arădene, Cret Nicoară:

„În PRM Arad situația este stabilă. Am vizitat, în ultima vreme, numeroase organizații, conștientizând faptul că există oameni de rea credință care încearcă să ne submineze. De exemplu, fostul prim-vicepreședinte Petrică Sabău, tipograf de meserie, și-a luat traista-n băț și a mers (cu mașina PDSR-ului) la mai multe organizații (Beliu, Archiș, Cărand), încercând să-i determine pe cei de-acolo să-și dea demisia din partid, chiar și în bloc și - spre surprinderea mea - fără nici o adunare generală prealabilă.

A dezinformat filialele, spunând că, în viitorul apropiat, va veni o comisie formată din Corneliu Vadim Tudor și Gheorghe Funar, care va repune în drepturi fosta conducere a PRM Arad (destituită tocmai de forul conducător al partidului).

Puși în fața realității, liderii zonali au declarat că au fost mințiți, unii dintre aceștia declarând că Petrică Sabău i-a determinat cu rea credință să semneze în fals declarații de demisie.

Precizez că oamenii noștri sunt de bună credință și au declarat că nu s-au înscris în partid pentru o persoană sau alta, ci pentru doctrina PRM-ului și pentru prestația președintelui Corneliu Vadim Tudor.

Altfel spus, vor rămâne credincioși idealurilor PRM și mă vor invita la toate adunările generale. În pofida efortului, voi răspunde tuturor acestor solicitări."

DORU SINACI

O SCRISOARE PIERDUTĂ?

Scrisoarea pe care Valeriu Stoica, primvicepreședintele PNL, a citit-o colegilor săi este unul dintre cele mai bine structurate documente politice din ultima vreme. Compoziția scrisorii, logica perfectă a demersului politic, claritatea expunerii, argumentația și forța de convingere mai ales sunt atribute pe care arareori le întâlnești în documentele politice, unde, cel mai ades, ambiguitatea, limba de lemn și lipsa idelor sunt caracteristica demersului politic actual.

Cu toate aceste calități, cel puțin deocamdată, scrisoarea nu și-a găsit **„andrisantul"**. Depășiți de vremuri, seniorii liberali în frunte cu Quintus, Stolnici și Lăzărescu se opun vehement pragmatismului practicat de V. Stoica. Artizan din umbră al reunificării liberale, promotor al independenței partidului, făuritor al unei strategii realiste și câștigătoare, primvicepreședintele PNL se vede faultat de propriii colegi, ori invidioși pe succesele sale, ori în neputință de a înțelege ce înseamnă o politică realistă și pragmatică. Ori și una și alta.

Cert este că Patriciu, Tăriceanu, Remeș, H. Rusu și Manolescu - ca să-i amintesc pe cei mai reprezentativi - se opun inconștient la un demers politic care ar putea lansa un puternic pol social-liberal în România. Cum spuneam și altădată, liberalismul în stare pură nu mai există. Socialismul și social-democrația au lovit mereu în reduta liberală și au făcut destule spărturi prin care au intrat idei din sfera socială. Toate programele de guvernare conțin principii și idei liberale, dar și principii și idei social-democrate.

Nu cred că un Manolescu sau un Dinu Patriciu nu pricep acest lucru sau nu-l știu. Nu considerente de ordin doctrinar (valabile, probabil, la D. Amedeo Lăzărescu sau Stolnici) sunt cauzele reale ale opoziției pe care V. Stoica

Tableta zilei

o întâmpină din partea colegilor săi de partid. Aceștia au imputat, printre altele, aeriștilor că ar fi aschie din trunchiul PDSR, sau că ar fi cu prea multe stele pe epoleții trecutului glorios și câte și mai câte.

De un singur lucru nu s-a ținut seamă: realismul unei astfel de alianțe. În situația în care CDR este o idee compromisă, în situația în care PNL ca partid nu reprezintă mare lucru pe scena politică românească, refuzul unor liberali de a sta cu ochii deschiși, dar mai ales cu ei ațintiți spre viitor, reprezintă distrugerea unei șanse pentru România. De ce? Pentru că este clar pentru toată lumea - care vrea să vadă - că stânga, în speță PDSR, în conjunctura actuală, cu oamenii și cu ideile pe care le promovează, nu poate fi o alternativă viabilă pentru România. Și asta pentru că România are nevoie acum și nu mâine de o politică liberală, singura care poate scoate țara din criză. Dacă PDSR ar promova o asemenea politică, poate să fie PDSR partidul care să conducă țara. Din păcate însă, nici un guvern postdecembrist nu se poate lăuda că ar fi făcut o politică liberală. Iar participarea liberalilor la guvernare a fost apă de ploaie.

Dincolo de orice speculații, o alianță dintre PNL și ApR ar duce la crearea unui pol social-liberal puternic inedit și interesant pentru electorat care, în anumite condiții și-ar putea impune programul. Valeriu Stoica a fost explicit și, cum am mai spus, convingător în scrisoarea pe care a scris-o colegilor săi de partid. Din păcate, destui liberali au făcut-o pierdută, prefăcându-se că nu pricep despre ce este vorba în propoziție. Oricum, **scripta manent** și nu peste multă vreme cineva poate s-o mai dea o dată la **„Războiul"** măcar pentru a da cu tifla celor care n-au înțeles demersul politic al lui V. Stoica. Interese meschine îi împiedică pe unii liberali să gândească pentru țară și pentru viitor. În aceeași ordine de idei, nici cu unii aeriști nu mi-e rușine.

Chiar dacă se va găsi mâine scrisoarea pierdută (se pare) a lui V. Stoica, va fi prea târziu. România a mai ratat o șansă.

I. IERCAN

UMBRELE POLITICE

(Urmare din pagina 1)

Liberalii sunt și acum într-o alianță care și-a bătut joc de noi în ultimii patru ani și ne-a adus la sapă de lemn. Ca să nu mai amintim aici rolul nefast jucat de miniștrii liberali, și ajunge să-l numim pe Remeș, ca să te apuce fiorii de groază la ideea că liberalii ar putea ajunge din nou la putere și-ar mai descoperi în rândurile lor vreo doi-trei Remeși... Ce legătură a avut domnul Traian Decebal Remeș, groparul atâtor și atâtor firme sufocate de taxele și impozitele inventate de el, cu liberalismul? Nici una!

Dar orgoliile sunt mari de tot în măruntul PNL. Agitația domnului Stoica a ajuns la maximum. Din păcate, domnul Stoica n-a înțeles că, acum, liberalii trebuie să meargă singuri în alegeri, pentru a câștiga respectul electoratului, pentru a oferi partidului posibilitatea de a se confrunta, în sfârșit, cu realitatea, în ultimă instanță de a ieși întărit din examenul electoral, cunoscând adevărul despre propriile forțe.

Toate vorbele frumoase ale domnului Valeriu Stoica, inclusiv recenta lui „Scrisoare către liberali", transmit, în ultimă instanță, o uriașă spaimă că ar putea pierde puterea. Însă, așa cum este din ce în ce mai clar pentru orice observator atent, alegătorii români încep să prețuiască tot mai tare partidele care au curajul să iasă singure la luptă, gata să-și asume verdictul electoratului. După aceea, după ce electoratul ți-a dat o anumită zestre electorală, poți iniția și negocieri, alianțe. Unul din motivele nerostite pentru care PDSR și PD au avut succes în alegerile locale a fost și acela că s-au prezentat singure, cu împlinirile și neîmplinirile lor, în fața electoratului.

Micuțul partid al lui Valeriu Stoica arată prin negocierile disperate pe care le poartă că nu este pregătit pentru alegerile parlamentare din toamnă. Că nici după zece ani nu sunt suficient de puternici pentru a-și lua soarta în propriile mâini; că așa cum au ajuns la putere sub umbrela CDR, acum încearcă să păcălească electoratul sub o altă umbrelă politică. Oricare ar fi ea. Orice compromisuri ar face. Numai și numai să rămână la putere. Uitând, sau făcându-se că uită, că puterea care te transformă într-o adevărată forță politică se câștigă - dacă se câștigă - fără umbrele sub care să te ascunzi. Ca apoi, ajuns la putere, să scoți capul plin de obrăznicie și să ai nenumărate pretenții. Românii sunt sătui de umbrelele politice care nu le-au adus decât sărăcie și suferință și s-ar putea ca dorința aceasta disperată a liberalilor de-a rămâne oricum, cu orice preț, la putere, să se întoarcă împotriva lor.

FC UTA MAI POATE FI SALVATĂ DOAR DE MEMBRII FONDATORI

Un obiectiv care ucide speranța și lasă loc speculațiilor

Oamenii mai greșesc. Se mai întâmplă. Așa ne consolăm și noi și zecile de mii de suporteri ai UTA-ei la aflarea obiectivului propus de actuala conducere: salvarea de la retrogradare. Iată, însă, că Lupaș și Ienciu nu cedează și persistă în greșeli. Ei rămân fermi pe poziție și văd doar salvarea echipei de la retrogradare. Pare incredibil, cum unii, în inconștiența lor, le cântă în strune celor doi romvestiști, ridicându-le osanale ori de câte ori au ocazia. Chiar și atunci când fixează un obiectiv rușinos, care ucide și speranța. Dar să ne uităm cine a stabilit acest obiectiv ce aruncă cu noroi pe blazonul unui club de mare tradiție în fotbalul românesc. Cu altă ocazie o să vă spunem noi cine au fost Lupaș și Ienciu, ce tangență au cu fotbalul și cât de profesioniști sunt ei.

* Declarația cu obiectivul a fost pripită

Nici autoritățile locale nu au rămas impasibile la obiectivul UTA-ei, fixat de Lupaș și Ienciu, cică, în funcție de bugetul clubului pentru noul sezon, hotărât tot de ei și de către italieni. Astfel, președintele Consiliului Județean Arad, dl. Caius Parpală, membru fondator la FC UTA, este de părere că declarația cu obiectivul a fost una pripită. „**Având în vedere evoluția de anul trecut, lotul de jucători avut la dispoziție, cred că evitarea retrogradării nu se poate pune în calcul. Sigur, nici obiectivul promovării nu îl văd posibil în actualele condiții. Cred că UTA va ocupa un loc la mijlocul clasamentului. Declarația cu obiectivul o văd pripită și nu știu ce motive au stat la baza ei**" - a declarat dl. Parpală.

Rugat să comenteze de ce la noi nu se poate, iar în altă parte da - vezi Satu Mare, Bacău, Deva, Suceava - referitor la alocarea unor sume de bani pentru echipa fanion a Aradului din buget, dl. Parpală ne-a spus: „**În mod legal, nu există nici o posibilitate. Există, totuși, o prevedere de genul alte activități de cultură și sport, dar în bugetul pe anul acesta sunt doar 200 milioane lei, bani puțini pentru un club ca UTA. Poate, la anul, împreună cu Primăria vom găsi o soluție.**"

Cât privește embargoul lui Lupaș și Ienciu impus ziarului nostru, președintele Consiliului Județean Arad, Caius Parpală este convins că, citãm: „**UTA va reveni la sentimente mai bune față de «Adevărul». Consider că este o supărare de moment, care va trece.**"

* Prefectul Neamțiu este adeptul mediocrității!

Cu surprindere am aflat că dl. Gheorghe Neamțiu, prefectul județului Arad și totodată membru în Consiliul de Administrație al FC UTA, este mulțumit de obiectivul „Bătrânei Doamne". Domnia-sa ne-a declarat: „**Nu poți să te întinzi mai mult decât îți este pătura. Așa este în sport. Consider obiectivul realist. Actualii jucători nu se pot mobiliza pentru un obiectiv mai pretențios.**"

Așadar, domnul prefect se mulțumește cu mediocritatea în sport. Sperăm să nu gândească la fel și în cazul județului nostru, al cărui reprezentant al Guvernului este.

Gurile rele spun că prietenia prefectului Neamțiu cu actuala conducere a UTA-ei este în strânsă legătură cu echipa de old-boys la care evoluează cu succes dl. prefect, mai mult în „Errea"...

* Este de neconceput ca UTA să ajungă în divizia a treia

Dl. Dorel Popa - primarul Aradului și-a spus punctul de vedere vizavi de obiectivul UTA-ei pentru noul sezon. „**Declarația are la bază starea precară a clubului și posibilitățile de a face o redresare financiară. Alături de ceilalți factori de decizie din oraș și județ, vom căuta să găsim soluții, fiindcă este de neconceput ca UTA să ajungă în divizia a treia, având în vedere istoria clubului. Vom fi alături de UTA și vreau să le mulțumesc, pe această cale, pentru vederea trimisă de la Mănăstirea Văratec**" - a spus dl. Popa.

Dl. primar nu știa că în alte orașe, primăriile și consiliile locale au găsit soluții de sprijinire financiară a cluburilor fanion, dar a promis: „**Vom lua legătura cu cei care au găsit soluțiile legale și dacă la alții s-a putut, sigur și la noi va fi la fel.**"

* Obiectiv demn de AS Romvest

În urmă cu câțiva ani, chiar dacă veneau pe la ziar sau mergeau pe la firme cu pălăria după bani de prime și deplasări, foștii președinți Dan Ologeanu și Flavius Domide tot își puneau un obiectiv mai de Doamne ajută! Clubul se zbătea în sărăcie, nu avea nici o bază de pornire și totuși obiectivele erau de genul 1-4 ori 1-6. Și, culmea, erau și atinse.

Pe fostul președinte al clubului UTA, Dan Ologeanu l-am întrebat ce părere are, ca fost conducător al echipei, de actualul obiectiv. Fostul arbitru FIFA, ne-a declarat: „**Acest obiectiv este demn de AS Romvest în campionatul Diviziei D, nicidecum de UTA. Ar trebui ca acești conducători, al căror nume îmi scapă acum, să realizeze, în sfârșit, după circa 4 ani la conducerea clubului UTA, că sunt conducătorii unui club de mare tradiție în fotbalul românesc. Ori, poate, domniile lor sunt obișnuite cu acest obiectiv, ținând cont de faptul că Romvest în «D», anul trecut, a avut acest obiectiv, pe care cu multă greutate l-a atins.**"

* Este o rușine...

Fostul mare jucător din anii de glorie a „Bătrânei Doamne" și mai apoi președinte al clubului, dl. Flavius Domide ne-a declarat: „**Sincer, nu mă mai interesează UTA. Acum vreo trei săptămâni am avut în vizită doi amici din Olanda, care au vrut să filmeze stadionul UTA. Le-am spus unde este, dar nu l-au găsit, deoarece, unora le este rușine de numele stadionului. Mă doare sufletul și inima când văd ce se întâmplă acum la FC UTA. Este o rușine...**"

ALEXANDRU CHEBELEU
DANIEL SCRIDON

ÎNTÂLNIREA MEMBRILOR FONDATORI

Marți, 18 iulie, ora 18,00, *la salonul-cofetărie Astoria sunt așteptați membrii fondatori ai UTA, care sunt interesați de situația actuală a echipei de fotbal, dar mai ales de viitorul acesteia.*

COMITETUL DE INIȚIATIVĂ

Sâmbătă, în meciuri amicale

UTA - A. C. ASTRA TRINITY 2-1 (0-1)

La nici două luni de la ultima apariție pe banca „Bătrânei Doamne", sâmbătă, tehnicianul Marcel Coraș a venit pe stadionul „UTA" ca adversar al clubului-fanion al Aradului. Motivul? Noua sa formație, A. C. Astra Trinity și-a măsurat forțele cu UTA lui Francisc Tisza, într-un meci cu caracter amical.

Ambele loturi au efectuat deja cantonamentul din această vară, „astralii" încheindu-l chiar în ziua partidei, iar cei 700 de spectatori prezenți sâmbătă în tribune așteptau primele automatisme în joc. Așteptările le-au cam fost înșelate, pentru că atât UTA cât și Astra au demonstrat că mai e mult de lucru până când vor atinge o formă mulțumitoare. Timp ar mai fi - o lună până la debutul oficial al noului sezon, să sperăm că cei doi antrenori vor ști să-l valorifice așa cum trebuie.

Francisc Tisza a intenționat să trimită formația standard pe teren, însă o accidentare ușoară a lui Botiș la încălzire l-a adus pe Baciu în primul „unsprezece". Așadar: Țapoș-Mogoșanu, Gâman, Zaha, Panin-Popete, Baciu, Todea, Ciubăncan-Mariș, Ciba. De cealaltă parte Marcel Coraș a început meciul cu: Irimia-Bogoșel-Marian, A. Vizitiu, Zamă, Hârdălău-C. Vizitiu, Trif, Pavel-Hada, Toderaș.

UTA începe în atac și, după trei minute, Mariș e blocat în momentul șutului decisiv de către Zamă. Jocul se echilibrează și pe un contraatac rapid, Toderaș e „cosit" în careu de Zaha. Penalty pentru „astrali". Execută cu fentă Bogoșel și 0-1. Tisza își dojenește mai mereu elevii care construiesc cu dificultate. Nici apărarea Astrei nu este perfectă, Baciu ajunge în trei rânduri singur cu portarul Irimia, care salvează in extremis. Până la pauză, UTA caută golul prin acțiuni izolate, Ciubăncan și Todea remarcându-l din nou pe Irimia.

La cinci minute de la reluarea jocului, titularii „Bătrânei Doamne" sunt schimbați, pe teren intrând o nouă formație: Stoicescu-Demian, Bier, Sighete, Rus-Kiss, Mărginean, Gal, Anca-Fritea, Fabian (Mariș). Surprinzător, rezervele se mișcă mai bine, combină eficient pe flancuri și amenință periculos poarta adversă. Deși nu e pregătit fizic, noua achiziție, Fabian, își dovedește clasa și centrează perfect pentru Kiss care, din cădere, înscrie pentru 1-1. Marcel Coraș schimbă din mers echipa, dând posibilitate de afirmare tuturor jucătorilor de pe bancă: Folea, Corsenti, Suciu, Bâgu, Coroban, Omuț. Dar cel care se remarcă este același Fabian, autor al celui de al doilea gol, după o neînțelegere între A. Vizitiu și Irimia.

Scorul final, 2-1, are mai puțină importanță. Cert este că unii din fotbaliștii UTA-ei parcă s-ar afla încă în vacanță, și nu după trei săptămâni de pregătiri, cei mai vizați de reprosurile gălăgioase ale lui Tisza fiind Baciu, Gâman, Todea sau Ciba.

De cealaltă parte s-a simțit o anumită oboseală din partea fotbaliștilor „alb-albaștri", după 12 zile de cantonament la Moneasa. Jocul în apărare al trupei lui Coraș a suferit mult, la fel și angajarea „vârfurilor" din partea liniei de mijloc.

Întâlnirea a fost arbitrată de: Fl. Dumitru-M. Axente și M. Vida.

CĂLIN MNERIE

Bogoșel îl învinge de la punctul cu var pe Țapoș și aduce Astra în avantaj

Foto: AL. MARIANUȚ

GLORIA ARAD-F. C. TELECOM ARAD 1-5 (0-1)

Pe stadionul „Gloria", echipele Gloria, respectiv Telecom, și-au continuat seria jocurilor amicale. Intrate în teren în formulele standard, cele două formații au oferit o primă repriză foarte spectaculoasă, cu multe ocazii de ambele porți și un singur gol, marcat de „telefonistul" Corinda, în minutul 35. La 0-1, Gloria a ratat trei imense ocazii prin Vlad (bară), Burtea (luft cu poarta goală în față) și Pop, dar trebuie spus că cei care au dominat mai mult au fost „telefoniștii".

Cu foarte multe schimbări în ambele tabere, a doua repriză a suferit puțin din punctul de vedere al spectacolului, datorită lipsei omogenității din cele două echipe. S-au impus în cele din urmă, clar, elevii lui Gigi Borugă, care, chiar dacă în minutul 50 au fost egalați de golul lui Oros, la o gravă greșeală a lui Laza au reușit apoi să înscrie de patru ori prin Volocaru (62), Mitu (76 - lob superb de la 30 m) și Petruț (80 și 87).

Tehnicienii celor două echipe au introdus în teren următorii jucători: **Gloria** (antrenor Gigi Cameniță): Malec (Rusu)-Pop (Maier), Fâșie (Băd), Crașovschi, Butunoi, Bârlă (Mariș), Iftimie (Porumboiu), Oros, Vlad (Vuia), Tudose (Sârb), Burtea. **Telecom** (antrenor Gigi Borugă): Marinca-Szeleky, Barna, Grad, Sabău, Rus, Corinda, I. Arman, Militaru, Ardelean, Mitu. În repriza secundă au evoluat: Laza-Toma, Szeleky, Szell, Sabău (Bugariu), Oprescu, Szilyer, Corinda (Bora), Militaru, Volocaru, Petruț.

LUCIAN DĂNILĂ
DACIAN TODUȚA

Crișana Sebiș - Celuloză Oțel Timișoara 0-7 (0-3)

Ora 11, stadion Crișana. Teren tare. Timp bun pentru fotbal. **Au marcat**: Chitescu - min. 1, Pârva - min. 4, Roșu - min. 21, Cosma - min. 58 și 66, Igna - min. 61, Simedru - min. 70, din penalty.

Formații - Sebiș: Sârb, Golomici, Jurcă, G. Olariu, N. Olariu, Cândea, Voica, Lupșa, Feieș, Blaga, Luca. **Au mai jucat**: Damian, Gligor, Oancea. Antrenor: Sandu Gaica.

C. O. Timișoara: Mureșan, Purda, Szö, Koller, Goia, Dumitru, Chitescu, Cercega, Roșu, Nicoară, Pârva. **Au mai evoluat**: Măgureanu, Igna, Cosma, Duma, Simedru, Moga, Popa. **Antrenor**: Adi Ianoșev.

A arbitrat bine: Ionuț Vasile (centru).

GELU GROZA

În Cupa UEFA Intertoto

CEAHLĂUL PIATRA NEAMȚ - AUSTRIA VIENA 2-2 (0-2)

Sâmbătă s-a disputat la Piatra Neamț meciul de fotbal dintre Ceahlăul Piatra Neamț și Austria Viena, contând pentru turul III preliminar al Cupei UEFA Intertoto. Moldovenii au avut o spectaculoasă revenire, oarecum asemănătoare cu cea din partida cu Real Mallorca, din turul precedent. După o repriză întâi nefastă, în care va puncta de două ori olandezul Derksen, în minutele 14 și 39, nemțenii vor restabili echilibrul prin golurile lui Hrib (min. 60, din penalty) și Botez (min. 79). Aceasta în condițiile în care Ceahlăul va fi nevoită să evolueze, la un moment dat, în nouă jucători de câmp, datorită eliminării lui Hrib. Teoretic, orice este (încă) posibil în întâlnirea - retur, de sâmbăta viitoare, deși ai noștri pornesc acum cu a doua șansă.

A. HÂRȚĂU

Măcar în ceasul al 12-lea

ATENȚIE LA... „ONOARE"

În cursul acestei dimineți, la sediul Asociației Județene de Fotbal se convoacă Adunarea Generală Extraordinară. Printre problemele de ordin organizatoric, din surse demne de încredere am aflat că, până la urmă, Comitetul Executiv va propune spre dezbatere restructurarea, începând cu ediția 2000-2001, a Campionatului Județean „Onoare", deși acest lucru contravine hotărârii Adunării Generale din urmă cu un an. Aceeași părere este susținută și de domnul Ionuț Leac, vicepreședinte al A.J.F. Arad: „Adunarea Generală a A.J.F. a aprobat sistemul competițional 2000-2001 în fotbalul județean: o serie de Divizia D, cu 16 echipe, **și o serie de „Onoare", tot cu 16 echipe**. Ceea ce se încearcă acum, adică schimbarea sistemului competițional, contravine deciziei Adunării Generale din 1999 și orice speculații legate de îmbunătățirea activității fotbalistice și scutirea echipelor de unele cheltuieli prin crearea a două serii de „Onoare" sunt simple păcăleli. Trebuie știut că o astfel de modificare a formulei competiționale necesită anunțarea publică cu un an înainte de punerea ei în aplicare, or acest lucru nu s-a făcut."

Aceste manevre ieftine nu fac decât să încurajeze contraperformanța, pentru că unele echipe ce nu și-au câștigat în teren promovarea vor fi admise în „Onoare" pentru că așa vor unii. Să sperăm că delegații asociațiilor de fotbal din județ nu vor vota un nou abuz al A.J.F.-ului arădean.

CĂLIN MNERIE

Tenis de masă

Dana Dodean - argint european!

La Bratislava s-au încheiat ieri Campionatele Europene de tenis de masă, rezervate juniorilor. Din partea orașului nostru a participat jucătoarea Dana Dodean, reprezentând România și CSM Conar Arad. Competitoarea a avut o evoluție excelentă, izbutind să se claseze pe locul 2 în proba pe echipe, după finala pierdută împotriva Rusiei, cu 0-3. Cât privesc celelalte probe, Dana a ajuns până în turul al doilea atât la dublu mixt cât și la simplu. Pe această cale, multe felicitări tinerei sportive arădene, pentru performanța realizată!

A. HĂRȚĂU

PUNCT FINAL ÎN „CUPA ZENNER"

La complexul de tenis de masă din strada Eminescu a fost organizată zilele trecute „Cupa Zenner" pentru amatori. Prezența a fost masivă pe tabloul masculin, unde s-au înscris 64 de jucători. Ierarhiile s-au prezentat astfel:

Feminin: 1. Sas Marta; 2. Dinu Camelia

Masculin: 1. Sipos Veres Gheorghe; 2. Drăgan Olimpiu; 3. Chiș Mihai

Festivitatea de premiere s-a desfășurat pe strandul „Neptun", laureații beneficiind de frumoase cupe și de premii în numerar. „Contor Zenner" este unul din sponsorii de bază ai secției de tenis de masă a CSM Conar.

A. HĂRȚĂU

Atletism

Locul 4 la Cupa Europei

La Gateshead (Marea Britanie) a avut loc, sâmbătă și duminică, concursul Cupa Europei la atletism. Echipa feminină a României s-a clasat pe locul 4, reușind să evite retrogradarea în a doua serie valorică. Cele mai bune rezultate le-au obținut Gabriela Szabo (8:43.33 - 3.000 m), Nicoleta Grasu (63,35 m - aruncarea discului), Mihaela Melinte (70,20 m - aruncarea ciocanului), Ana Maria Țermure (63,23 m - aruncarea suliței) și Monica Iagăr Dinescu (1,93 m - săritura în înălțime), toate fiind câștigătoare ale respectivelor probe.

A. HĂRȚĂU

Handbalul masculin arădean și-a găsit cadența

După îndelungate frământări, handbalul masculin arădean pare să fi ieșit din conul de umbră în care s-a situat. Discuțiile purtate recent cu oficialitățile locale au avut urmări, iar situația financiară a clubului angrenat în întrecerea eșalonului secund, „U" Mureșul Arbema Arad, va cunoaște ameliorări. Însuși președintele Consiliului Județean, dl. Caius Parpală, este președinte de onoare al grupării, în vreme ce dl. Gheorghe Bănățean, directorul R.A.A.C., a fost instalat în funcția de președinte al Comitetului de sponsori. În săptămâna aceasta se dorește atragerea unui număr de 5-6 firme, în jurul echipei, prin intermediul cărora activitatea să fie relansată. De asemenea, aproape toți componenții lotului au fost angajați la diverse societăți comerciale. În aceste condiții, formația arădeană va putea ținti pozițiile superioare ale clasamentului, în noua ediție de campionat.

Antrenamentele coordonate de Gheorghe Dima continuă pe plan local. În data de 23 iulie se va pleca în cantonament la Moneasa, cazarea și masa urmând să fie asigurate de hotelul cu același nume din stațiune.

Efectivul echipei a fost întărit prin revenirile lui Novanc (Oradea) și Huian (Cluj). Se are în vedere, totodată, transferarea unui portar.

ADRIAN HĂRȚĂU

CUPA DAVIS

ROMÂNIA TRECE DE ZIMBABWE

În cadrul barajului de promovare în grupa mondială a Cupei Davis, „națională" României a întâlnit în deplasare echipa statului Zimbabwe. Sâmbătă, tenismanii noștri conduceau cu scorul de 2-1, grație victoriei repurtate la dublu, de cuplul Andrei Pavel - Gabriel Trifu, cu scorul de 7-5, 6-2, 7-6, în fața perechii Byron Black - Kevin Ullyett. Ieri, în primul meci de simplu: Andrei Pavel - Byron Black 6-2; 6-4; 6-1, rezultatul general devenind 3-1.

România a promovat deci în grupa mondială a prestigioasei competiții.

A. H.

Formula 1

ÎN AUSTRIA, HAKKINEN REVINE ÎN FORȚĂ

Ieri s-a disputat cea de-a zecea cursă a sezonului actual al Formulei 1. Marele Premiu al Austriei a fost găzduit de circuitul „A1 Ring" - Spielberg de lângă superba stațiune montană Zeltweg. După o cursă de calificări excelentă, cele două mașini McLaren Mercedes, plecate de pe prima grilă de start au dominat clar cele 72 de tururi, reușind un dublu succes care relansează din toate punctele de vedere clasamentele generale.

Campionul mondial, Mika Hakkinen a demonstrat că rămâne un pilot fantastic, dominând copios întreaga cursă. Liderul clasamentului general, Michael Schumacher a fost nevoit să abandoneze la câțiva metri după start, fiind acroșat de Ricardo Zonta. Singurele puncte pentru Ferrari le-a adus Rubens Barrichello, care a prins treapta a treia a podiumului, în urma lui David Coulthard. O cursă extraordinară a realizat tânărul Jenson Button (BMW), care a terminat pe locul 5, după ce a plecat în cursă de pe 18. Numeroase abandonuri, într-o cursă destul de spectaculoasă.

Clasament final M. P. Austria:

1. Mika Hakkinen (McLaren); 2. David Coulthard (McLaren), la 12,5 sec.; 3. Rubens Barrichello (Ferrari), la 30,7 sec.; 4. Jacques Villeneuve (BAR); 5. Jenson Button (Williams - BMW); 6. Mika Salo (Sauber) - toți la un tur.

Clasament general piloți:

1. M. Schumacher (Ger) 56 p; 2. D. Coulthard (Sco) 50 p; 3. M. Hakkinen (Fin) 48 p; 4. R. Barrichello (Bra) 36 p; 5. G. Fisichella (Ita) 18 p; 6. R. Schumacher (Ger) 14 p.

Clasament general constructori:

1. McLaren - Mercedes 98 p; 2. Ferrari 92 p; 3. Williams - BMW 19 p; 4. Benetton - Supertec 18 p; 5. BAR - Honda 12 p; 6. Jordan Mugen - Honda 11 p.

DACIAN TODUȚA

Mercedes-Benz

Cele mai performante autovehicule!
Cele mai bune finanțări!
Doriți să vindeți sau să cumpărați autovehicule Mercedes - Benz? DA!

www.auto-schunn.ro

Cel mai loial partener!

AutoSchunn
Partener autorizat Mercedes-Benz
2900 Arad, Micalaca Est D.N. 7, F.N.
Tel/Fax: 0040-57-281.474, Tel. 0040-57-286.680 - E-mail: mercedes@auto-schunn.ro

Grupele competiției SuproLiga, pentru sezonul 2000-2001

Responsabilii Federației Internaționale de Baschet (FIBA) au anunțat componența celor două grupe ale competiției SuproLiga, pentru sezonul 2000-2001, stabilită în urma tragerii la sorți care a avut loc duminică, la Munchen, informează AFP.

Componența celor două grupe este următoarea:

Grupa A: Ulker Istanbul (Turcia), Alba Berlin (Germania), Maccabi Raanana (Israel), Villeurbanne (Franța), TSKA Moscova (Rusia), Panathinaikos Atena (Grecia), Slask Wroclaw (Polonia), Sienna (Italia), Lietuvos Vilnius (Lituania), BC Split (Croația).

Grupa B: Iraklis Salonic (Grecia), Partizan Belgrad (Iugoslavia), Pesaro (Italia), Plannja Lulea (Suedia), Ostende (Belgia), Efes Istanbul (Turcia), Bayer Leverkusen (Germania), Maccabi Tel Aviv (Israel), Pau-Orthez (Franța), BC Novo Mesto (Slovenia). Prima fază a SuproLiga va debuta pe data de 19 octombrie 2000 și se va încheia pe 5 aprilie 2001. În cadrul acestei faze, toate echipele participante se vor întâlni o singură dată în meciuri tur-retur, urmând ca datele acestor meciuri să fie stabilite în cadrul reuniunii care va avea loc la Munchen, pe data de 28 august. Primele opt echipe din cadrul fiecărei grupe vor disputa o fază eliminatorie, urmând ca optimile de finală ale competiției, care se vor disputa în zilele de 27, 29 martie și 5 aprilie 2001, precum și sferturile de finală (17, 19 și 26 aprilie 2001) să se dispute în sistemul cel mai bun din trei meciuri. Faza finală a competiției, la care vor participa patru echipe, va avea loc în zilele de 11 și 13 mai, locul de desfășurare nefiind încă stabilit. Președinții celor 20 de cluburi participante în cadrul SuproLigii au votat, sîmbătă, la Munchen, cei patru reprezentanți ai lor în cadrul Consiliului de supraveghere al noii competiții, respectiv Johan Van de Lanotte (Ostende/Belgia), Pierre Seillant (Pau-Orthez/Franța), Shimon Mizrahi (Maccabi Tel Aviv/Israel), Marco Baldi (Alba Berlin/Germania). Cellalți membri ai Consiliului, desemnați de FIBA, sînt Borislav Stankovic (Iugoslavia, secretar general), Gian Luigi Porelli (Italia, președintele Comisiei juridice și de calificări) și Giorgio Vassilakopoulos (Grecia, membru al Biroului Central).

Pugilistul britanic Lennox Lewis și-a păstrat titlul mondial

Pugilistul britanic Lennox Lewis și-a păstrat titlul mondial la categoria grea, versiunile WBC și IBF, după ce, sîmbătă, la Londra, l-a învins pe sud-africanul Francois Botha în cinci minute și 39 de secunde, arbitrul întîlnirii oprind meciul în repriza a doua, informează AFP. Pugilistul britanic, în vîrstă de 34 de ani, a obținut cea de 37-a victorie din cariera sa profesională, dintre care 29 prin KO, fiind învins-o singură dată, în urmă cu șase ani, de americanul Oliver McCall. Arbitrul britanic Larry O'Connell a decis să oprească meciul după 2 minute și 39 de secunde de la începerea celei de-a doua reprize. Pugilistul sud-african Francois Botha, în vîrstă de 31 de ani, are în palmares 40 de victorii, dintre care 25 prin KO, trei înfrîngeri și un meci egal.

O
n
ON CLINIC LTD.
CENTRU MEDICAL INTERNAȚIONAL

DISFUNCȚII SEXUALE MASCULINE

oferă soluția pentru
INCLUSIV PENTRU DIABETICI, CARDIACI ȘI HIPERTENSIVI DAR ȘI PENTRU AMELIORAREA VIEȚII SEXUALE A FIECĂRUIA
Tratamentul este unic în lume, nu presupune limită de vârstă și are rezultate imediate.

Camerele de așteptare sunt private, iar discreția este garantată.

Timișoara: 056-134.888
București: 01-311.19.29
Baia Mare: 062-433.303, Iași: 032-113.022

MINISTRUL TRANSPORTURILOR A VIZITAT ARADUL

Sâmbătă, d-ra Anca Boiagiu, ministrul Transporturilor, a fost oaspetele județului nostru. A vizitat Zona Liberă Curtici, Aeroportul Arad, podul CFR, Primăria Arad și, în final, a participat la o consfătuire politică cu tinerii din PD Arad.

De departe, cea mai interesantă discuție a fost cea privind podul CFR, **„investiție care trebuie finalizată în cel mai scurt timp."**

Specialiștii Regionalei CFR Timișoara i-au prezentat d-rei ministru calendarul lucrărilor - întârziate din cauza inundațiilor din primăvara acestui an - precum și lucrările de protecție a cartierului Micălaca (panouri fonoabsorbante și traverse așezate elastic).

De la podul CFR, d-ra ministru s-a deplasat la Primărie, unde a fost primită - cu surprize - de primarul Dorel Popa: **„Sunteți primul ministru pe care-l primesc în mandatul meu. Din acest motiv, vă fac și o surpriză: sunt de acord să vă semnez Certificatul de Urbanism la prima solicitare a Regionalei CFR Timișoara."** (Pentru informarea cititorilor, menționăm faptul că podul CFR din Micălaca s-a reconstruit fără nici un Certificat de Urbanism, datorită disfuncționalităților apărute între PNȚCD și PD Arad).

Primarul Dorel Popa a insistat asupra respectării proiectului SNCFR în ceea ce privește subtraversările pe sub calea ferată din Micălaca, solicitându-i d-rei ministru Boiagiu să sprijine municipalitatea locală și în legătură cu șoseaua de centură. D-ra ministru a răspuns: **„Evident, în limita disponibilului, ne vom implica. Începând din anul 2001, din fondul special al Aviației, vom contribui și la drumul de acces către Zona Liberă."**

Deși subprefectul Tusz Francisc a declarat că **„voi fi prezent în fiecare dimineață în biroul primarului până când va semna Autorizația de Construcție pentru podul CFR"**, primarul Dorel Popa i-a răspuns la fel de prompt: **„La mine în birou nimeni nu vine de două ori pentru aceeași problemă!"**

În finalul discuțiilor de la Primărie a venit și reprezentantul firmei „Trinity" (Astra-Vagoane), care s-a angajat să sprijine susținerea proiectului „CARGO", de la Aeroportul Arad, pe lângă conducerea firmei americane.

DORU SINACI

Urmare a nemulțumirilor adunate în timp

PESCARII SPORTIVI DIN ARAD ȘI-AU CREAT PROPRIA ASOCIAȚIE

Prin Sentința civilă nr. 223/27 iunie pronunțată de Tribunalul Arad, rămasă definitivă s-a autorizat funcționarea Asociației Județene a Pescarilor Sportivi Arad.

Decizia înființării acestei asociații a venit ca urmare a nemulțumirilor adunate în timp de pescarii arădeni. Printre acestea se enumeră: ◆ Tratarea discriminatorie a pescarilor în privința alocării de fonduri cu destinație spre susținerea activității de pescuit sportiv; ◆ Rezistența și neimplicarea conducerii asociației în soluționarea propunerilor și solicitărilor pescarilor sportivi; ◆ Blocarea efectivă a posibilităților de valorificare a drepturilor statutare ale pescarilor - membrii ai asociației - prin aceea că în ultimii ani nu a fost convocată nici o adunare generală a asociației încălcându-se în acest fel art. 17 din statutul asociației; ◆ Management necorespunzător la nivelul conducerii asociației în detrimentul activității de pescuit sportiv.

Odată cu desprinderea pescarilor din AJVPS, pescarii vizează preluarea cotei părți din patrimoniul cuvenit. -

D-l **Doru Hârșan** - unul dintre inițiatorii constituirii acestei asociații spune că **„Prin înființarea acestei asociații nu intenționăm să luptăm pentru interese de grup și private așa cum ele există la ora actuală. Actuala asociație s-a transformat într-o mică dictatură pentru servirea intereselor unora în detrimentul majorității. Noua asociație tocmai asta va căuta: punerea ei la dispoziția celor mulți, adică a cotizanților ai adevăraților gestionari ai fondului piscicol arădean.**

Pentru liniștea atât a vânatului cât și a pescarilor sportivi ar fi de dorit ca actuala conducere alături de Consiliul Județean al AJVPS Arad să-și depună demisia în mod elegant și demn."

D. L

Joi, în Piața Revoluției

PĂGUBIȚII FNI VOR PROTESTA DIN NOU

Joi, 20 iulie, începând cu orele 17,00, Asociația Națională a Investitorilor FNI-Filiala Arad, va organiza un nou marș și miting. Protestul păgubiților arădeni va urma circuitul deja consacrat: sediul FNI Arad-CEC-Bulevardul Revoluției, cu punctul terminus - platoul din fața Palatului Administrativ. De asemenea, arădenii care doresc, pot participa și la mitingul la nivel național ce va avea loc la București, pe 25 iulie 2000. Plecarea se va face din Arad, în seara zilei de 24 iulie. Cei interesați se pot înscrie, pentru a merge în Capitală, la domnul Constantin Puiu, care se va afla marți, 18 iulie, între orele 14 și 17, la sediul FNI Arad.

Aspect cotidian de la RO-Service, din Micălaca, unitate care se află în topul celor mai performante ateliere de reparații auto din Arad

S.C. APROCOM S.A.

Vinde prin depozitul din str. Pădurii nr. 105

■ OȚEL BETON ■ CUIE

LA CELE MAI MICI PREȚURI.

Telefon 057/270718

La cantități mai mari se poate asigura transportul.

(1515532)

VÂND TEREN INTRAVILAN

pe centura din partea dreaptă a șoselei naționale Arad - Oradea (vis-a-vis de stația PECO și lângă stația Avanti în construcție),

în suprafață de 10.000 + 3.000 mp.
TEREN CU UTILITĂȚI,
PENTRU CONSTRUCȚIE HALE INDUSTRIALE.

Informații la numărul 255.551 sau 094/600.494, între orele 9-16. (1420252)

ROGER COMLAC — düfa — Ceresit Henkel — Westex

SOLUTII PRACTICE PENTRU FINISAJE

VINDE DIN DEPOZITUL SITUAT ÎN ARAD, STR. FELEACULUI NR.1A *(LÂNGĂ EXPO MARKET JACKSON)*:

- toată gama de vopsele lavabile düfa;
- tencuieli decorative düfa;
- araceți de construcție şi de lemn;
- coloranți;
- scule;
- adezivi pentru faianță, silicoane, spume poliuretanice.

Tel/fax: 057-21 33 52, tel: 094.24 79 38

SOLUTII PRACTICE PENTRU FINISAJE

Universitatea „Aurel Vlaicu" Arad

SOLICITĂ OFERTE DE PREȚ PENTRU LUCRĂRI DE REPARAȚII CAPITALE LA:

- construcții generale interioare, inclusiv finisaje;
- instalații sanitare și încălzire

Lucrările se vor executa la clădiri existente în municipiul Arad.

Obținerea Caietului de Sarcini și alte relații la rectoratul Universității, B-dul Revoluției nr. 81, tel. 283010 și 280454, în perioada 17-21 iulie 2000.

(1515531)

PUBLICAȚIE DE VÂNZARE anul 2000 luna iulie

În temeiul art. 57 din OG 11/1996 privind executarea creanțelor bugetare, se face cunoscut prin prezenta că în zilele de 28 și 31 luna iulie, respectiv 01, 02, 03, luna august, anul 2000, orele 10 ale fiecărei zile, la sediul S. C. VINALCOOL S.A . din Arad, Calea Timișoarei nr. 30, se vor vinde prin licitație publică următoarele bunuri mobile aparținând debitorului mai sus-amintit, după cum urmează:

Nr. crt.	Denumire bunuri mobile	Data desfășurării licitației	Prețul (fără TVA) minim de pornire a licitației, redus cu 10%, va fi cuprins între:
1.	Calculatoare și echipamente de birotică	28.07.2000	955.800 - 15.309 mii lei
2.	Mijloace de transport	31.07.2000	13.093-189.255 mii lei
3.	Budane	01.08.2000	808-2.340 mii lei
4.	Cisterne	02.08.2000	14.093-26.208 mii lei
5.	Rezervoare metalice	03.08.2000	687-15.444 mii lei

MENȚIUNI: lista privind bunurile mobile oferite spre vânzare precum și orice alte informații suplimentare se pot obține zilnic între orele 8-12 la sediul Administrației Financiare a Municipiului Arad, cam. 26.

(1515528)

UNIVERSITATEA DE VEST „VASILE GOLDIȘ" Arad — Filiala Sebiș

Organizează admiterea pentru anul universitar 2000-2001 la următoarele forme de învățământ superior:

- ■ Colegiul Universitar de Marketing în Turism și Activități Hoteliere
- ■ Colegiul Universitar de Asistență Socială
- ■ Colegiul Universitar de Finanțe contabilitate
- ■ Facultatea de Drept - F. F.
- ■ Școala Postliceală de agent comercial

- Înscrierea se face pe baza notelor de la bacalaureat
- Pentru școala postliceală se pot înscrie și absolvenții de liceu fără diplomă de bacalaureat

Informații utile: Sebiș, B-dul Victoriei nr. 10, telefon-fax: 422083.

(1515516)

REDUCERI DE PREȚURI

EST TRANSCONSTRUCT

MĂSURA ECONOMIEI TALE!

Arad, Calea Radnei, Nr. 262, Micălaca

Numai în perioada 17 iulie până în 20 iulie 2000

preia comenzi

ȚIGLA GLAZURATĂ JAMINA

la prețul de 9.500 lei/bucată (inclus TVA).

(1420252)

BIROTICĂ

Leximis® Splaiul Gen. Gh. Magheru Bl. 329B (Micalaca) Tel./Fax: 057/270111; 270100, Arad

Distribuitor autorizat de CALITATE

- SEIFURI BLINDATE
- CASE DE BANI
- APARATE DE NUMĂRAT BANI
- DETECTOARE DE BANCNOTE FALSE

SIGURANTĂ

S.C. FRIGORIFER S.A. Arad

Calea 6 Vânători nr. 55

ACHIZIȚIONEAZĂ PORCI LA URMĂTOARELE PREȚURI:

porci: grupa 80-90	15.000 lei/kg
90-100	16.000
100-130	17.000
130-160	16.000
160-180	15.000
vita: bovină adultă 400-600 cal. I	11.500
tăurași peste 400 cal. I	12.000

Informații telefon 289.083 serv. achiziții

ÎNCHIRIAZĂ:

- spații frigorifice cu temperatură -12 - 15°C
- spații frigorifice cu temperatură 4-10°C
- spații fără frig
- mașină frigorifică

Informații închirieri și vânzări telefon 255.460

VINDE

pui cal. I	27.500 + TVA
găini	18.500 + TVA

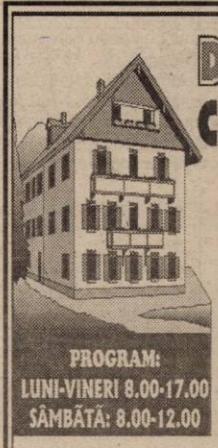

DEPOZITUL CONSTRUCTION HOUSE

Arad, str. Pădurii nr. 49, tel.:254457

PROGRAM: LUNI-VINERI 8.00-17.00 SÂMBĂTĂ: 8.00-12.00

Ofertă specială

VINDE DIN STOC LA PREȚURI DE DEPOZIT!

■ LAMBRIURI PVC
■ RIGIPS Import
■ VATĂ MINERALĂ Import

☐UȘI METALICE (UȘI BLINDATE) ☐Tablă zincată ☐Oțel beton ☐P.C. ☐Placaj ☐PFL ☐PAL ☐BINALE (uși, ferestre - peste 20 modele) ☐Podele și lambriuri din brad ☐Parchet - fag ☐CAHLE TERACOTĂ (mecanice și manuale) ☐Cărămidă șamotă ☐ȚIGLĂ - Tărnăveni ☐Plăci azbociment ☐Bitum ☐Carton asfaltat ☐Carbid ☐Electrozi

VIZITÂND DEPOZITUL NOSTRU VĂ PUTEȚI CONSTRUI O CASĂ LA UN PREȚ ACCESIBIL

DORIȚI O TÂMPLĂRIE MODERNĂ PENTRU CASA DVS.? Tel. 210280

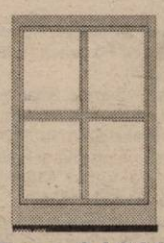

■ *Preferați ca această tâmplărie PVC cu sticlă termopan să fie de calitate și din import?*

Apelați la: **EXCLUSIV AL - PLAST**

■ Casa dvs. poate avea de astăzi:

UȘI, FERESTRE CU STICLĂ TERMOPAN!

Arad, str. Pădurii nr. 91A, tel./fax: 210280

Fax: 210280

AICI TOTUL ESTE IEFTIN ȘI DE O CALITATE DEOSEBITĂ! (973863)

S.C. INSTALSAN CONSTRUCTION COMPANY

ARAD, STR. PĂȘUNII (spre Piața Soarelui) nr. 13, MICĂLACA (aproape de cimitir) a deschis un

DEPOZIT DE MATERIALE

DE CONSTRUCȚII:

■ PAL ■ PFL ■ PLACAJ toate grosimile
■ SOBE TERACOTĂ ■ UȘI ■ FERESTRE
■ BITUM ■ CARTON ASFALTAT
■ ȚIGLE ■ COAME ■ UȘI METALICE

INSTALAȚII SANITARE:

■ GRESIE ■ FAIANȚĂ
■ OBIECTE SANITARE

TELEFON 259088

PROGRAM zilnic: 8,00 - 16,00
sâmbătă: 8,00 - 13,00

GI MOTOR

DISTRIBUITOR

DEPOZITE MATERIALE DE CONSTRUCTII

ALCIM ALESD - CIMENT - VAR

KNAUF - PERETI GIPS-CARTON SI TENCUIELI USCATE

Mataizol - MEMBRANE IZOLATOARE

ISOVER TEL-MINERALWOLLE - SALTELE DIN FIBRA DE STICLA

Armstrong - TAVANE CASETATE DIN FIBRA MINRALA

AUSTROTHERM Materiale termoizolante - POLISTIREN EXPANDAT SI EXTRUDAT

057/288 009
256 243
251 417

MEDIA NET LIDER ÎN PUBLICITATE ÎN ARAD

Angajează

Director executiv (Cod DE 101)

Cerinţe:
- studii superioare
- cunoştinţe operare PC (Word,Excel,MS Acces,Internet)
- disponibilitate pt. program prelungit
- dinamic,capacităţi deosebite de comunicare
- experienţă în conducere minim 3 ani
- limba engleză - scris, citit
- vârstă maximă 35 ani
- carnet de conducere

Director vânzări (Cod DV 001)

Cerinţe:
- studii superioare
- persoană dinamică cu iniţiativă,spirit comercial şi organizatoric
- limba engleză - scris ,citit
- cunoştinţe operare PC
- disponibilitate pentru program prelungit şi depasări în teritoriu
- vârsta maximă 32 ani
- carnet de conducere categoria B

Contabil şef (Cod CS 001)

Cerinţe:
- studii superioare de specialitate
- cunoştinţe operare PC (Word,Excel)
- experienţă minim 5 ani
- vârstă maximă 42 ani

Se oferă -un mediu de lucru dinamic şi motivaţional, şansele unei cariere profesionale de excepţie, un cadru profesional modern, posibilităţi de training, salariul adecvat poziţiei ocupate.

Dacă sunteţi interesat trimiteţi o scrisoare de motivaţie însoţită de CV-ul dvs., menţionînd codul postului pentru care aplicaţi până la data de 21.07.2000, la numărul de Fax: 057/210545.

Nu se iau în considerare CV-urile trimise după această dată.
Aspectul documentelor solicitate şi creativitatea prezentării vor fi un mijloc de preselecţie.

VÂNZĂRI APARTAMENTE O CAMERĂ

Vând apartament cu o cameră, neamenajat. Telefon 251042.

Vând garsonieră cf. III, str. Roşiori, bl. 7, ap. 2. Telefon 250151. (17712)

Vând garsonieră confort I, zona Miorita, balcon închis, gaz, telefon, faianţă, preţ informativ 9.500 DM. Telefon 095.631.145. (17762)

Vând garsonieră cf. I, et. II, amenajată, balcon închis, str. Poetului nr. 89. Telefon 094 474 135. (18269)

Vând garsonieră Micălaca, îmbunătăţiri, 7.500 DM. Telefon 253364. (17720)

Vând urgent apartament 1 cameră, Praporgescu, 16.500 DM. Telefon 270872. (18326)

VÂNZĂRI APARTAMENTE DOUĂ CAMERE

Vând apartament 2 camere, îmbunătăţit, et. I, garaj, Micălaca 104. Telefon 265384 după ora 16 sau 094 505 518. (17658)

Vând apartament 2 camere, Grădiste, preţ 18.000 DM. Telefon 095 846 706, seara 271872. (17709)

Vând apartament 2 camere, etaj II, Polivalentă, bloc 26, 28.000 DM. Telefon 234604; 092.708.823. (17764)

Vând apartament 2 camere, zona Vlaicu. Informaţii telefon 242426. (17734)

Vând apartament 2 camere, îmbunătăţit, Alfa, 14.000 DM negociabil. Telefon 277825, după ora 19. (18143)

Vând apartament 2 camere, Alfa, bloc 56, sc. B, ap. 2, parter, decomandat, neîmbunătăţit, spaţiu bun pentru privatizare. Telefon 094.804.584. (18223)

Vând apartament 2 camere, toate facilităţile, ultracentral. Telefon 250107. (18237)

Vând (schimb cu Arad, variante) în Ineu, apartament 2 camere, ultracentral. Telefon 511304. (15254)

Vând apartament 2 camere, în casă, ultracentral, baie, bucătărie şi garaj. Telefon 284238, orele 16-19. (18266)

Vând apartament 2 camere, ultracentral, îmbunătăţit, stare foarte bună, str. Maiakovski, et IV, acoperiş tiglă, preţ acceptabil. Telefonn 270686, 092 503 151. (18306)

Vând 2 camere, Romanilor, decomandat, îmbunătăţiri, 15.000 DM. Telefon 270856. (17720)

Vând urgent apartament 2 camere, Confecţii. Telefon 270547. (18197)

Vând apartament în centru 2 camere decomandate, parter, 55 mp, gaz, telefon. Telefon 094/540.245, 094.772.309. (18163)

Vând apartament 2 şi 3 camere. Telefon 212474. (17901)

Vând apartament 2 camere, bloc Libelula. Telefon 094.873.897. (18312)

Vând apartament 2 camere, semidecomndat, Vlaicu, etaj III, 13.000 DM. Telefon 253326. (18326)

Ocazie! Vând apartament 2 camere decomandat, etaj I, Micălaca, 14.700 DM. Telefon 270872. (18326)

Vând apartament 2 camere, Micălaca, etaj I, gresie, faianţă, parchet. Telefon 262870; 095/829.148. (18351)

Vând (schimb) cu apartament 2 camere, în Arad, casă în Felnac. Telefon 245476. (18275)

Vând apartament 2 camere, la parter, zona Făt-Frumos. Telefon 232236; 265466. (18360)

Vând apartament 2 camere, zona Podgoria. Informaţii telefon 237040, după ora 12.

Vând apartament 2 camere, parter, bun firme, str. Peneş Curcanul bl. 16, ap. 2, 24.000 DM, negociabil. Telefon 254182. (18380)

Vând apartament 2 camere, et. I, Vlaicu, 8.100 DM. Telefon 279718, 094 542 931. (18385)

VÂNZĂRI APARTAMENTE TREI CAMERE

Vând apartament 3 camere, cf. I, decomandat, zona Vlaicu, bl. A7, vizibil zilnic, după ora 19, preţ 23.000 DM, negociabil. Telefon 057-246396 sau 095 600 539. (18309)

Vând apartament 3 camere decomandate, parter înalt. Telefon 261076. (17916)

Vând apartament 3 camere, deosebit, Banu Mărăcine, 32.000 DM, negociabil. Telefon 221100. (18015)

Vând apartament 3 camere, central, etaj 2, îmbunătăţiri, în Chişineu Criş. Telefon 522134, 095.636.286. (Ag. Criş)

Vând apartament 3 camere, et. I, str. Spitalului. Telefon 253670. (18019)

Vând 3 camere, Micălaca, îmbunătăţiri, et. II, 14.700 DM. Telefon 270856. (17720)

Vând apartament 3 camere, situat în Grădiste, etaj II, bloc cărămidă, contorizat, semidecomandat sau schimb cu apartament 2 + diferenţă. Telefon 092.807.914. (18107)

Vând urgent apartament 3 camere decomandate, 21.000 DM, etaj I, Micălaca 300. Telefon 270872. (18326)

Vând ieftin, apartament 3 camere, bl. 714, îmbunătăţit, ocupabil imediat. Telefon 264685. (18369)

Vând apartament 3 camere, Alfa, et. III, 3 balcoane, 93 mp, 13.500 DM, fix. Telefon 245806. (18386)

VÂNZĂRI APARTAMENTE PATRU-CINCI-ŞASE CAMERE

Vând apartament (spaţiu) ultracentral, 4 camere, tot confortul, situat în curte, 30.000 DM, negociabil. Telefon 094 478 575 sau 276898. (17443)

VÂNZĂRI CASE

Vând casă mică în Arad, str. Griviţei, nr. 32. Telefon 251042.

Vând casă mică, cu grădină, gaz, apă, telefon, Gai. Telefon 274994. (17593)

Vând casă Aradul Nou, 4 camere, gaz + dependinţe. Telefon 286423. (17654)

Vând casă Mâsca nr. 134. Informaţii Pâncota, str. Cloşca nr. 42. Telefon 466615, 095.433.783. (17702)

Vând casă 3 camere, bucătărie, baie, gaz, Calea Radnei (ideal privatizare), preţ avantajos. Telefon 277369. (17741)

Vând casă mare, urgent, în Sânleani, nr. 22; preţ convenabil. (17735)

În Felnac, vând casă 3 camere, coridor, bucătărie, baie, spais, colnă, cămară, anexe, 2 curţi cu vie, grădină, 9.900 DM; familia Goicu, nr. 171. (17733)

Vând casă mare cu 3 camere, în Variaşul Mare, nr. 111. Informaţii la domiciliu.

Vând casă cu spaţiu comercial, comuna Bârzava, nr. 13 + 7 ha pământ. Telefon 287511. (18102)

Vând casă cu grădină 1.200 mp în Horia sau schimb cu apartament minim 2 camere, Arad. Pentru informaţii localitatea Horia nr. 266. (17992)

Vând sau închiriez casă central, cu spaţiu comercial amenajat. Telefon 279390. (17678)

Vând urgent casă în Zăbrani, la preţ foarte convenabil. Telefon 093 237 966. (5172374)

Vând casă cu spaţiu de depozitare, 200 mp Telefon 092 721 469. (18054)

Vând urgent casă Miniş, ocupabilă, preţ negociabil. Telefon 093.572.448; 057 - 258231. (18105)

Vând casă cu grădină mare în Chişineu Criş, str. Războieni, nr. 24. Telefon 520806. (Ag. Criş)

Vând casă amenajată pentru sediu firmă, cu garaj, curte, zonă bună, str. Brezoianu nr. 1, colţ cu Poetului. Telefon 094 180 071. (18334)

Vând casă 5 camere + dependinţe, 1.000 mp, Pârneava. Telefon 270789. (18348)

Vând casă în Semlac, 3 camere + bucătărie şi anexe. Informaţii comuna Semlac, telefon 534179. (18247)

Vând casă cu piscină şi grădină 1000 mp, pe Valea Cladovei. Telefon 094.531.832. (18347)

Vând casă cu grădină şi anexe, în Grădiste, str. Rândunicii, nr. 2/3B. Telefon 230819. (18362)

Vând casă, str. Clujului nr. 58. Telefon 223160, orele 12-20. (18384)

VÂNZĂRI SPAŢII

Vindem autoservice, magazin piese, bar, terasă, teren 3.000 mp, proprietate, situat ultracentral, preţ 400.000 USD, negociabil. Telefon 092.295.317, 093.702.184. (18215)

Vând (închiriez) spaţii comerciale: 2 magazine: 28, 30 mp, 1 hală 100 mp, toate la un loc. Telefon 092 621 961. (16404)

Vând urgent gheretă Piaţa Miorita, posibil orice privatizare. Telefon 094.669.443; 259443. (18205)

VÂNZĂRI TERENURI

Vând teren intravilan, 685 mp, utilităţi la stradă, 15.000 DM. Telefon 092 239 242. (18297)

Vând teren în Miniş, 2.357 mp, zonă centrală, 2 terase, curent acces auto, preţ la înţelegere. Telefon 095 623 679, 095 611 224. (18283)

VÂNZĂRI AUTO

Vând Audi 100, benzină, înmatriculată, CIV, 1.500 DM; Oltcit, 1988, 1.000 DM, negociabil. Telefon 286211, 092.811.146. (18246)

Vând FIAT DUCATO, recent adus din Germania, stare impecabilă, preţ aceptabil. Vând DIVERSE MOTOARE DIESEL, stare bună, cu acte vamale. Telefon 466530, 094 982 989.

Nu-ţi mai fă griji, CAUCIUCURILE de care ai nevoie, sunt la mine, IEFTINE şi BUNE, toate dimensiunile, cu garanţie, aduse din GERMANIA. Telefon 259339; 094.706.321. (16972)

Vând motor Saviem după RK. Telefon 095.527.383. (17743)

Vând RENAULT 25 BACARA, 1990, stare foarte bună, 7.700 DM + bare faţă-spate. Telefon 258667. (18081)

Vând IFA W 50, preţ 1500 DM. Telefon 094.280.453. (17731)

Vând tractor U650, preţ 37.000.000 lei, negociabil, Vladimirescu, str. Gării nr. 5. Telefon 094 260 464. (17973)

Vând autobasculantă Raba 8,5 tone în perfectă stare de funcţionare, verificare tehnică până în 2001, preţ 5.500 DM sau contravaloarea în cereale negociabil. Telefon 094.871.734. (4873681)

Vând Nissan Sunny 2.0 Diesel, Combi, 92, stare tehnică şi optică super, 9.500 DM. Telefon 094 478 575 sau 276898. (17641)

Vând autoturism Talbot Horizont înmatriculat, în stare de funcţionare, cu piese de schimb. Telefon 094 527 030. (18268)

Vând Dacia din 1989, cu CIV şi numere noi, preţ 2.400 DM, negociabil. Telefon 469117. (18285)

Vând Dacia 1300, CIV, VT, numere noi, localitatea Apateu, nr. 411. (17901)

Vând Mercedes 180 C, benzină, an fabricaţie 1997, 60.000 km. Telefon 412222. (18343)

Vând tractor 650 RK motor, 550 DM, familia Florescu, Neudorf. Telefon 092.460.053. (5172376)

VÂNZĂRI ELECTRO

Vând TV color, en gros, en-detail, calitate, garaţie, preţuri minime. Telefon 289456, 092 239 242. (18297)

Vând congelator Bosch Automatic 4 stele 250 litri şi frigider Arctic mijlociu, ambele stare bună de funcţionare. Telefon 262356 după ora 17.

Vând CÂNTARE ELECTRONICE; CASE MARCAT FISCALE, omologate. Telefon 272727; 281188.

OCAZIE! Puteţi economisi bani şi timp cumpărând frigorifice (FRIGIDERE, CONGELATOARE, COMBINE, LĂZI), ieftine şi de calitate germană cu garanţie. Telefon 259339; 094.706.321. (16971)

STOP!!! STOP!!! Mari reduceri de preţ, la MAŞINILE de SPĂLAT AUTOMATE din GERMANIA. Sunaţi NON STOP, telefon 094.706.321; 259339. (16971)

Vând ieftin VIDEOURI cu telecomandă, import occident. Telefon 259339; 094.706.321. (16971)

(Cont. în pag. 11)

(Urmare din pag. 10)

ATENȚIE!!! Sub prețul pieții, vindem TELEVIZOARE COLOR, import GERMANIA, cu facilități aferente. Merită văzute și cumpărate! Telefon 259339; 094.706.321. (16971)

Vindem diferite TELEVIZOARE COLOR stereo (100 modele) de la 58 cm - 70 cm, prețuri convenabile. Telefon 280260. (17170)

Vindem COMPUTER Pentium I 133 MHz 16-24-32 RAM, monitor 15 complet, prețuri convenabile, reduceri preț pentru elevi, studenți, cadre didactice. Telefon 280260. (17170)

Vindem COMPUTERE 486, IBM, diferite configurații complete, prețuri convenabile, reduceri preț pentru elevi, studenți, cadre didactice. Telefon 280260. (17170)

Vând urgent vitrină și ladă frigorifică, preț avantajos. Telefon 281604. (18243)

Vând televizoare color 54-72, teletext, teleciomandă, negociabil. Telefon 264004. (18314)

Vând TV color de firme bune, cu garanție. Telefon 219365. (18328)

Vând mașină spălat automată, televizor color, garanție. Telefon 284604, 093 724 202, 093 481 853. (18338)

Vând diferite TELECOMENZI pentru televizor (165.000 lei), VIDEO, SATELIT; componente electronice. Telefon 092.368.868; 095.794.894. (mp)

Vând calculator K6-2, nou; preț negociabil. Telefon 420035. (3036765)

Vând mașini spălat, automate; combine frigorifice, toate modele, noi, la prețuri fără concurență, cu garanție. Telefon 251392. (18368)

VÂNZĂRI DIVERSE

Vând CIRCULAR PORTABIL TRIFAZIC 1.000.000 lei, MASĂ TÂMPLĂRIE 600.000 lei; FEREASTRĂ DUBLĂ pentru terasă (2x2 m) cu sticlă, 600.000 lei; RAFTURI MAGAZIE. Telefon 250890. (18182)

Vând mobilier modern, nou, executat cu materiale din import, calitate, garanție, prețuri minime. Telefon 256769, 092 239 242. (18297)

Vând mașină de tricotat Veritas, 360 ore, 2 paturi, stare bună. Telefon 262356 după ora 17.

Vând PLASĂ GARD ZINCATĂ, toate dimensiunile; CUIE; PLASĂ RABITZ; TABLĂ ZINCATĂ 0,4; SÂRMĂ NEAGRĂ și ZINCATĂ - str. Vrabiei, nr. 4. Telefon 289997. (17592)

Vând LEMNE FOC TĂIATE, orice cantitate, domiciliul clientului Telefon 276488. (18132)

Vând BOLȚARI BETON și ZGURĂ, prețuri avantajoase. Telefon 095 418 089.

Vând acte „casă schimb valutar" activitate întreruptă temporar. Telefon 094 661 161. (12802)

Vând BOLȚARI zgură și beton, PAVELE, BORDURI, etc. prețuri negociabile. Telefon 095.634.885. (17103)

Vând linie pentru vopsit metal, cu câmp electrostatic. Telefon 057 - 250547; 093.479.734. (17661)

Vând LEMNE FOC; NISIP, BALAST, la domiciliu clientului. Telefon 277027. (17920)

Vând garaj autorizat Aradul Nou. Telefon 094.963.362. (17944)

Vând fermă privată clădiri și teren, zona Vile Vechi Nădlac. Telefon 092.621.598 sau după ora 20, 057 - 474591; preț negociabil. (4873681)

Vând saltea Relaxa, pat cu ladă, lenjerie, lampă ultraviolete, vană cu hidromasaj. Telefon 276898, 094 394 599. (18115)

Vând mașină Saviem 7,5 t și banzic tâmplărie. Localitatea Socodor nr. 55, telefon 294. (18265)

Vând toate tipurile de cântare la preț de fabrică, cu omologare. Telefon 255968, Arad. (18072)

Vând grâu panificație. Telefon 260691. (18317)

Vând convenabil coltare, canapele și fotolii extensibile. Telefon 270700. (17576)

Vând EUROBOLȚARI termoizolanți cu certificat calitate 300x250x200 la 5.300 lei/buc; 1mc-370.000 lei. Telefon 281491; 092.381.750. (17007)

Vând țiglă veche 3.500 lei/ buc; negociabil. Telefon 558085; 094.952.616. (18271)

Vând utilaje abator și frig, Germania, noi și puțin uzate, din stoc sau la comandă. Telefon 094.968.361. (18257)

Vând termoteci gaz, instant baie, calorifere, ofer un an garanție. Telefon 274876. (17715)

Vând garaj metalic autorizat, zona Făt-Frumos. Telefon 232236; 265466. (18360)

Vând LEMNE FOC, 175.000 lei/ mc, NISIP, BALAST, la domiciliu. Telefon 214010. (18379)

CUMPĂRĂRI TERENURI, IMOBILIARE

Cumpăr urgent spațiu comercial peste 70 mp, pe Bd. Revoluției. Telefon 094 121 964 sau 256314. (17704)

Cumpăr casă sau apartament 2-3 camere. Telefon 212474. (17901)

CUMPĂRĂRI DIVERSE

Cumpăr acțiuni: Arădeanca, Lipomin, Păncotas, Aralia, Feroneria, BAT, Astoria, Armopan, Agromec Arad, Alro Slatina, International Sinaia. Telefon 094.474.030. (18345)

Cumpăr ACȚIUNI. Telefon 094.877.171. (18151)

Cumpăr acțiuni Comtex, Banat Crișana, Astoria. Telefon 095/ 258.654. (18151)

Cumpăr grâu, plata pe loc. Telefon 094 764 623. (18065)

Cumpăr deșeuri aluminiu, cupru, inox, bronz, alamă, la prețuri avantajoase. Telefon 094 184 449. (18249)

Cumpăr porci grași, localitatea Măsca nr. 307, 16.000 lei/ kg. Telefon 057-531497, 094.774.649 (18318)

Cumpăr deșeuri de aluminiu, inox, cupru, bronz, alamă, la prețuri avantajoase. Telefon 092 731 413. (18336)

Cumpăr urgent repatriere de Arad. Telefon 216570, 094 938 335. (18353)

CERERI ȘI OFERTE DE SERVICII

FIRMĂ TÂMPLĂRIE angajează, cu carte muncă și probă lucru, 3 TÂMPLARI UNIVERSALI. Localitatea Livada nr. 22, telefon 412123. (18089)

„ M'ART" VLADIMIRESCU angajează VOPSITOR AUTO, cu experiență. Telefon 514983, 514984. (17964)

„OMNIASIG" selecționează AGENȚI ASIGURĂRI în vederea angajării. Telefon 252420; 255520. (18221)

SOCIETATE COMERCIALĂ angajează BĂRMĂNIȚE cu experiență. Telefon 094.617.959 sau 057 - 211484. (18135)

Muncești cât vrei, câștigi cât muncești. SC „AUGUST COM" angajează tineri absolvenți, șomeri. Informații, str. Ivrianu, nr. 2, orele 10-15. (18147)

„MOBILĂ și BINALE" Vladimirescu, angajează: inginer, tehnician, economist și electrician de întreținere și industria de prelucrare a lemnului. Telefon 514901, orele 8-15. (18024)

Angajez CUSĂTOARE pe mașini industriale. Telefon 213271 sau 094.508.658. (18322)

SOCIETATE COMERCIALĂ angajează CONTABILĂ autorizată și MECANIC AUTO pentru camioane, cu vechime minim 5 ani, pentru întreținere TIR - uri. Telefon 095.635.110. (18321)

CAUT MUNCITORI pentru CONSTRUCȚII, pe perioada 17-31 iulie. Telefon 289056, orele 8-22. (18234)

ANGAJEZ VÂNZĂTOR. Telefon 211822. (18263)

Școala generală nr. 5 Arad, str. Udrea, nr. 22, organizează concurs pentru ocuparea catedrelor de LIMBA ROMÂNĂ, MUZICĂ, CHIMIE, în data de 14.08.2000; iar în data de 18.08.2000, rezolvarea SUPLINIRILOR. Informații zilnic orele 10-15, telefon 230087. (18359)

„AQUAE DEA ENG" angajează: 1 ASISTENT MANAGER, vârsta maxim 35 ani, dinamic, disponibil deplasări, experiență relații cu clienții, preferabil auto proprie; 1 SECRETARĂ, vârsta maxim 35 ani, absolventă liceu, studii superioare, scris și vorbit limba italiană sau engleza, cunoștințe PC, maximă seriozitate. Telefon 057 - 255133, începând din 18 iulie 2000, ora 9. (18355)

ANGAJĂM PAZNIC de NOAPTE. Informații telefon 256901, orele 9-15. (18364)

SC IATSA SA ARAD (Dacia Service Aradul Nou) angajează ELECTRICIAN AUTO. Informații la telefon 287366, 287838 int. 950. (f. 1515529)

SUA electricieni, electroniști, instalatori cablu; AUSTRIA construcții, diverse. Telefon 093 463 567. (18387)

PRESTĂRI SERVICII

AUTOMATIC SERVICE repară MAȘINI SPĂLAT automate, domiciliu. Telefon 259146; 094/ 241.398. (18310)

MADONA TRANSPORT execută transporturi, expediții interne, internaționale, cu camioane, sarcină maximă autorizată 7,5 t, rapid și sigur, LIPOVA. Telefon 057-563 027, 095 650 115. (17678)

REPAR IEFTIN: FRIGIDERE, LĂZI, CONGELATOARE, garanțial, transport gratuit. Telefon 092 417 397. (18075)

AF „VALI CONSTRUCT" execută LUCRĂRI CONSTRUCȚII, prețuri avantajoase. Telefon 094.561.115. (18349)

DIVERSE

Pierdut ciobănesc german, femelă, recompensă substanțială. Telefon 092 500 343. (18302)

OFER RECOMPENSĂ pentru Volkswagen Passat TDI KLWN 68. Telefon 094.565.979. (18219)

SOCIETATE COMERCIALĂ vinde FĂINĂ IMPORT Ungaria, preț livrare fără TVA BI 80 - 5.600 lei/kg; BI 55 - 5.700 lei/kg; plata pe loc. Telefon 094.555.579. (18352)

Ofer ÎMPRUMUT VALUTĂ, contra garanții imobiliare în Arad sau AUR. Telefon 093.403.669. (18290)

SC „ARTON - MUSIC" SRL cu sediul în Arad, str. Calea Romanilor nr. 30, dorește autorizație de mediu pentru activitate de studio înregistrări. Eventualele contestații se pot depune la Agenția de Protecția Mediului, Bd. Dragalina nr. 16. (18358)

Ofer ÎMPRUMUT VALUTĂ, contra GARANȚII IMOBILIARE. Informații telefon 092.449.790. (18361)

SC „IDRA - STAR" SRL cu sediul în Arad, Calea A. Vlaicu, bloc Y8B, sc. A, etaj 11, solicităm autorizație de mediu pentru prestări servicii și reparații, aceeași adresă. Eventualele contestații se pot depune la Agenția de Protecția Mediului Arad, Bd. Dragalina nr. 16. (18366)

TURISM

SEMO TOUR ARAD pune la dispoziția dumneavoastră locuri la munte și la mare. Vacanțe de neuitat - Litoral 2000 - în MUNTENEGRU, SLOVENIA, CROAȚIA, GRECIA, TURCIA și TUNISIA. Excursii pe cele mai interesante intinerarii din Europa și în cele mai diverse locuri de pe mapamond. Informații și înscrieri la sediul agenției, str. Mihai Eminescu nr. 13, telefon/ fax 282877, 283311. (c.)

NOU! MARI REDUCERI DE PREȚURI!

ATLASSIB

Călătorești cu autocarele noastre moderne, în EUROPA: GERMANIA, AUSTRIA, FRANȚA, ITALIA, SUEDIA (plecări zilnice), BELGIA, OLANDA, DANEMARCA, ANGLIA, FINLANDA, NORVEGIA, SPANIA, PORTUGALIA, UNGARIA, IUGOSLAVIA.

NOU! Reduceri suplimentare pentru: elevi, studenți, pensionari și grupuri. Bd. Revoluției nr. 35, telefon 251871, 252727; Autogară, telefon 270562. O poartă deschisă spre Europa! (c.)

„Pletl"

vă oferă:

zilnic spre Germania PASSAU - REGENSBURG - NURNBERG - HEILBRONN - STUTTGART - KARLSRUHE - HEIDELBERG - WURZBURG -FRANKFURT - MAINZ-GIESSEN.

SERVICII: călătorie în autocare noi, moderne; 2 bagaje gratuite; însoțitoare de bord; o masă caldă în Ungaria. Informații și înscrieri la AGENȚIILE PLETL: ARAD, telefon 057-252291, LIPOVA telefon 057-561377, 057-563011; TIMIȘOARA, telefon 056-200119; LUGOJ, telefon 056-359651; REȘIȚA, telefon 055-224904. (c. 18)

SCHIMBURI

Schimb autoturism Lancia Delta, an fabricație 94, 11.000 DM, cu apartament. Telefon 092 571 348. (17999)

Schimb apartament 3 camere, cf. II, decomandat, et. I, Vlaicu, cu apartament 2 camere + diferență. Informații telefon 248874 seara și duminică. (18261)

Schimb (vând) apartament 2 camere + garaj, zonă centrală (Podgoria) cu 2 garsoniere + garaj, indiferent de zonă. Telefon 094 801 952 sau 256812. (18327)

Schimb casă Sântana, cu patru camere, grădină, vie, cu apartament 1 sau 2 camere, garaj în Arad. Telefon 094 923 361. (18044)

Schimb apartament 3 camere, Arad, cu 3 sau 2 București. Telefon 223552; 221251. (17915)

ÎNCHIRIERI

ÎNCHIRIEZ SPAȚII COMERCIALE, 86 mp și 900 mp, toate dotările. Telefon 094 798 000. (16430)

Închiriez casă central, preț avantajos, 120 mp, preferabil birouri sau depozit. Telefon 094 774 506. (17692)

Închiriez casă cu anexe, pe termen lung. Informații telefon 259975. (18267)

Dau în chirie apartament 2 camere, mobilat, zona Fortuna. Telefon 272821. (18233)

Dăm în chirie autofrigorifică MAN, 3,5 t 25 mc, mașina are șofer, preț convenabil și negociabil. Telefon 281382, 092 293 850. (18313)

Ofer spre închiriere apartament (ne)mobilat. Telefon 210255. (17728)

Caut urgent să închiriez garsonieră sau apartament (ne)mobilat. Telefon 210255. (17288)

Închiriez spațiu comercial 65 mp, Calea Lipovei, nr. 113. Telefon 092.921.103. (17903)

Dorim să închiriem spațiu comercial pe Bd. Revoluției, profil textile. Telefon 283111. (18274)

Dau în chirie garsonieră mobilată. Telefon 232059. (18354)

Dau în chirie apartament mobilat, 2 camere, zona Aradul Nou. Telefon 460306. (18365)

Ofer spre închiriere apartament mobilat și vând garsonieră cf. I, mobilată. Telefon 233678. (18383)

† DECESE †

Cu adâncă durere vă anunțăm încetarea din viață, după o scurtă suferință, a celui ce a fost

COLF ILIE,

71 ani. Pentru înmormântare, relații la telefon 094 793 978.

Cu nemărginită durere în inimi anunțăm plecarea dintre noi, la numai 41 ani, după o cumplită suferință, a celui care a fost

ANTON IOAN,

soț, tată, fiu, cumnat. Dragostea și devotamentul tău vor rămâne cu noi toată viața. Înhumarea va avea loc azi, 17 iulie, ora 14, de la locuința din str. Bagdazar nr. 19. Dumnezeu să te odihnească în pace! Familiile îndoliate: ANTON și BRONȚ.

Cu adâncă durere în suflet anunțăm moartea fulgerătoare a celei care a fost

RADU ANA,

soție, mamă și bunică iubitoare. Înmormântarea va avea loc azi, 17 iunie 2000, ora 16, de la Capela cimitirului Micălaca. Te vom plânge mereu! Familiile: RADU, BABIAK și HOTĂRAN.

Cu adâncă durere anunțăm încetarea din viață a iubitului nostru tată și bunic,

col. (r.) DRAGOȘ IOAN,

în vârstă de 75 ani. Înmormântarea va avea loc azi, 17 iulie 2000, ora 14, la Cimitirul Eternitatea. Odihnească-se în pace! Familia îndoliată.

† SEVICII FUNERARE †

SC „NOSFERATUM" SRL,

ARAD, str. Ghiba Birta nr. 26, telefon 270437; Non stop 094.554.874, NĂDLAC, str. 1 Decembrie, nr. 4, telefon 092.922.337.

NON - STOP

SERVICII FUNERARE COMPLETE.

SICRIE, RESPETE, CRUCI (prețuri de producător). ACCESORII: prosoape, batiste, panglică neagră, baticuri, mânere, lumânări, catafalc, șfeșnice, steag de doliu. SERVICII: capelă, spălat, îmbălsămat, îmbrăcat, transport intern și internațional. Asigurăm colaci, colivă, coroane, jerbe, fotografii profesionale, fanfară, organizăm pomeni. OFERTA BRAD: sicriu brad, respete, cruce - 900.000 lei. Transportul sicriului la domiciliu este gratuit!!!

(c. 44)

NON STOP (la orice oră) „RO-STYL COMPANY"

Firma noastră este PRODUCĂTOARE DE SICRIE, cu magazin în: ARAD, str. M. Eminescu nr. 4 (vizavi Cinema MUREȘUL), telefon 057-211929, 094.537.715. EFECTUĂM SERVICII: spălat, îmbrăcat, îmbălsămat și transport cu personal calificat. ASIGURĂM MINIM: 8 modele de SICRIE din LEMN MASIV (nu din PAL sau furnir); SICRIE CU MÂNERE și ȘURUB (nu se bat cuie), SICRIE LUX, 5 modele LENJERIE DECES (respete), LENJERIE DE LUX, cruci lemn și metal. ACCESORII: catafalc, steag, prosoape, etc. INTERMEDIEM: fanfară, colaci, colivă, etc. FIIND PRODUCĂTORI, AVEȚI AVANTAJUL UNOR PREȚURI MINIME și POSIBILITATEA DE A PLĂTI ÎN RATE. Ofertă: sicriu stejar (cruce, respete) - 1.000.000 lei.

ANGAJĂM PERSONAL. (c.)

† CONDOLEANȚE †

Suntem alături de voi, Viorica, Bianca, Bogdan, Carmen, în momentele grele ale despărțirii prea timpurii de cel care a fost

ANTON IOAN,

pentru voi un soț și tată minunat, pentru noi un prieten drag. Te vom păstra în amintire, dragă Nelu! Dormi în pace! Familia DUMA. (18370)

Suntem alături de prietena noastră Anton Viorica, acum, la despărțirea de cel drag, care a fost soț, tată și prieten drag,

ANTON IOAN.

Te vom păstra veșnic în amintirea noastră! Familia BELLINGER. (18372)

Un ultim omagiu celui care a fost un bun și devotat prieten,

ANTON IOAN.

Nu te vom uita! Familia ALDA. (18373)

Suntem alături de colega noastră Viorica Anton, în clipele grele de despărțire de cel ce a fost soț, tată și coleg minunat,

NELU ANTON

și transmitem sincere condoleanțe familiei. Colectivul SC DISTRIGAZ NORD SA TG MUREȘ, Sucursala Arad. (18374)

Te vom păstra veșnic în inimile noastre, prieten drag, cel ce ai fost

NELU ANTON

și suntem alături de familia ta în aceste grele momente. Familia BODNAR. (18375)

Ne-am bucurat alături de voi la bine și plângem alături de voi la crunta despărțire de cel mai minunat soț, tată și prieten,

NELU ANTON.

Familia DOMOKOȘ. (18376)

Aducem un ultim omagiu celui ce a fost

NELU ANTON,

soț, tată și prieten deosebit. Familia BOTEZAN. (18377)

Suntem departe și totuși cu gândul și cu inima suntem alături de prietena noastră Viorica, acum, la despărțirea de cel ce a fost

NELU ANTON,

soț, tată și prieten minunat. Familia DAUTNER din GERMANIA. (18378)

Suntem alături de colega noastră ing. Corina Lăzureanu, în marea durere pricinuită de pierderea tatălui,

prof. TIBERIU LĂZUREANU.

Transmitem sincere condoleanțe familiei îndoliate. Rectoratul Universității de Vest „VASILE GOLDIȘ".

Un ultim rămas bun de la cel care a fost nașul nostru

NELU ANTON,

plecat prematur dintre noi. Dumnezeu să-l odihnească! Luminița și Claudiu.

† COMEMORĂRI †

Duminică, 16 iulie 2000 s-au împlinit 19 ani de la decesul celui care a fost

MIRONEL-ONORIU FELEA.

O clipă de aducere aminte din partea celor care l-au cunoscut și stimat ca om. Dumnezeu să-l odihnească în pace!

Familia: Bianca, Ligia, Emil, Cristian, Onoriu , Marinela și Gina Felea.

Astăzi se împlinesc 6 luni de la trecerea în veșnicie, în amintirea celei care a fost scumpa noastră soție, mamă și bunică

LETIȚIA BĂLTĂREȚU,

la numai 62 ani. Te vom purta veșnic în inimile noastre! Familia îndurerată. (18242)

Se împlinesc 6 săptămâni de le decesul colegului meu

CRIȘAN ALIN.

Dumnezeu să-l ierte și să-l odihnească! Fosta colegă, Buda Carmen. (Ag. Lipova)

Azi se împlinesc 15 ani de când te-ai dus și ne-ai părăsit,

BÎC - PETRIȘOR VALERIA.

Chipul tău blând va rămâne veșnic în sufletul nostru! Soțul și fiul. (18350)

O clipă de aducere aminte pentru cel ce a fost soț, tată, socru și bunic

BOLDOR CORNELIU.

Azi 17 iulie, se împlinesc 3 ani de când ne-a părăsit. Soția și fiicele. (18344)

● PRODUCE ȘI MONTEAZĂ UȘI ȘI FERESTRE DIN PVC
ARMAT CU PROFILE TROCAL GERMANIA
● PRODUCE ȘI VINDE GEAM TERMOPAN
LUCRU NEMȚESC

SATLINE

SALON DE EXPOZIȚIE:
ARAD, PIAȚA MIHAI VITEAZU
BL. M 7, PARTER
TEL./FAX. 057/25 14 61; 094 50 72 11

PENTRU DUMNEAVOASTRĂ
UN NOU ȘI AVANTAJOS
SISTEM DE RATE FĂRĂ AVANS PÂNĂ LA 36 LUNI
NOU!
la CORAURA
DE LA 1.000.000 LA 30.000.000 PUTEȚI CUMPĂRA
ORICE PRODUS
COMERCIALIZAT DE CORAURA
IMPORTANT
ACORDĂM CREDITE PENTRU CUMPĂRĂRI DE MARFĂ:
LA PERSOANE FIZICE CÂT ȘI LA SOCIETĂȚI
LA NOI PUTEȚI SUPLIMENTA
CREDITUL ȘI PE PARCURSUL RATELOR.

CORAURA

■ Aparate aer condiționat ARISTON
■ Biciclete pentru copii și adulți
■ Folie pentru solar 10 și 4 m lățime
■ Incubatoare 100 și 60 ouă
■ Plasă geam import pentru țânțari
■ Plasă rabitz, plasă gard diferite mărimi
■ Cuie construcții, scoabe, sârmă zincată, electrozi
■ Sobe de gătit cismă și tip menaj
■ Motoare electrice, pompe apă, hidrofoare
■ Betoniere, motocultor, motocositoare
■ Scări duble din lemn și aluminiu
■ Cabluri, conductori și aparataj electric
■ Scule și unelte agricole
■ Gresie, faianță, adezivi și obiecte sanitare
■ Vopsele lavabile de interior și exterior
■ Vopsele de ulei, diluanți, lacuri, pigmenți de zugrăvit
■ Pânze abrazive și discuri
■ Acumulatori auto și butelii
■ Sfoară tapițerie și arcuri
■ Pânze fierăstrău circular, aparat sudură, pompe zugrav
■ Televizoare color
■ Frigidere, congelatoare, combine și lăzi frigorifice
■ Aragaze și hote
■ Boilere, cazane pentru baie
■ Aspiratoare

(4873577)

ASIGURĂM TRANSPORT GRATUIT!

ARAD, B-DUL REVOLUȚIEI, BL. 10 VIS-A-VIS DE BANK POST TEL. 270.525, 270.424
ARAD, MICĂLACA, BL. 602 PIAȚA SOARELUI TEL. 259.884, 259.373, 259.721
LIPOVA, LÂNGĂ PIAȚĂ TEL. 561.804

1A AGENCY FIRST angajează

RESPONSABIL VÂNZĂRI

Cerințe:
- studii superioare (de preferință marketing sau profil economic)
- experiență în vânzări minim 2 ani
- dinamism, inițiativă, abilități de comunicare și negociere
- disponibilitate pentru program flexibil
- cunoștințe operare PC
- limba engleză (scris și citit)
- vârsta cuprinsă între 24-30 ani
- aspect fizic plăcut
- carnet conducere categ.B

SECRETARĂ

Cerințe:
- studii medii sau superioare
- cunoștințe operare PC (Word, Excel)
- limba engleză (scris și vorbit fluent)
- carnet de conducere cat.B
- aspect fizic plăcut
- seriozitate
- disponibilitate pentru program prelungit
- vârsta maximă 28 ani
- domiciliu stabil în Arad

OPERATOR PC

Cerințe:
- cunoștințe tehnice,administrare, gestionare și service rețea
- programare
- utilizare programe (Corel, Adobe, tehnoredactare)
- utilizare Internet

Se oferă -un mediu de lucru dinamic și motivațional, șansele unei cariere profesionale de excepție, un cadru profesional modern, posibilități de training, salariul adecvat poziției ocupate.

Dacă sunteți interesat trimiteți o scrisoare de motivație însoțită de CV-ul dvs., menționînd codul postului pentru care aplicați până la data de 21.07.2000, la numărul de Fax: 057/210545.

Nu se iau în considerare CV-urile trimise după această dată.
Aspectul documentelor solicitate și creativitatea prezentării vor fi un mijloc de preselecție.

BILLA
avantajul tău zilnic

Rețeaua de supermagazine **BILLA** va deschide în orașul dumneavoastră un supermarket în viitorul apropiat.

În acest sens, angajăm personal calificat, cu experiență relevantă în domeniu, limba germană constituind un avantaj, pentru următoarele posturi:

• Șef de magazin
• Casier șef
• Contabil
• Bucătar
• Recepționer marfă
• Inginer de sistem

Vă rugăm, trimiteți CV-urile dvs. la CP 555, OP 1, București.

ON CLINIC LTD
CENTRU MEDICAL INTERNATIONAL

Rezolvarea sigură a problemelor de DINAMICĂ SEXUALĂ MASCULINĂ prin intermediul Clinicilor ON in Timișoara

O viață sexuală completă !

O viață sexuală completă este o cheie importantă pentru funcționare sănătoasă sub toate aspectele vieții, mai ales în relația dintr-un cuplu.
Dacă există o problemă, este mai bine să te ocupi de ea imediat și să nu o ignori.

Îmbunătățirea vieții sexuale

La Clinicile ON există o singură specialitate: Îmbunătățirea vieții sexuale, fapt pe care îl realizăm în mod excelent și profesionist.
Dacă aveți impresia că frecvența relațiilor sexuale ale dvs. și ale partenerei dv. nu vă satisface sau nu o satisface, dacă vă deranjează unul din fenomenele cunoscute fiecărui bărbat: ejaculare precoce, erecție slabă, sau impotență în orice stadiu, acesta este momentul să vă adresați CLINICILOR ON și să vă rezolvați problema.

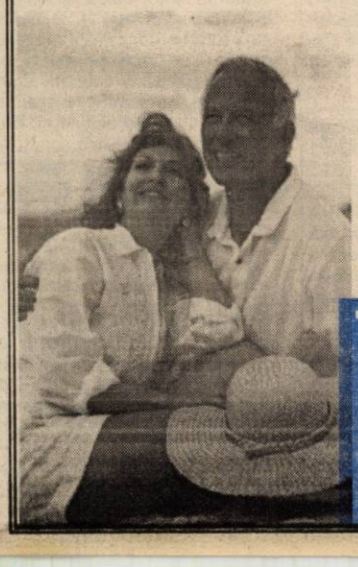

• Camere de așteptare private și asigurarea discreției pacientului este garantată.

Timisoara : 056-134.888
Bucuresti : 01-311.19.29
Baia Mare : 062-433.303
Iasi : 032-113.022

BANCA ROMÂNĂ PENTRU DEZVOLTARE
Vă oferă azi cardul VISA CLASSIC LEI card de credit pentru persoane fizice, cu posibilitatea obținerii de credit până la 1000 USD echivalent în lei, la cursul zilei.

GRATUIT

ADEVĂRUL

WEST BANK
B-dul Revoluției nr. 88, 2900 ARAD
AGENT WESTERN UNION | MONEY TRANSFER
Cel mai rapid mod de a primi bani din întreaga lume!

Anul XII, nr. 3055
COTIDIAN INDEPENDENT ARAD
Marți, 18 iulie 2000 ● 16 pagini ● 2500 lei ● e-mail: adevarul@arad.ro
BRAT Publicație auditată în semestrul II 1999
Tiraj mediu zilnic vândut: 34.958

PROBLEMA ALIANȚELOR - PSEUDOPROBLEMA ROMÂNIEI

Alianțele care se fac și desfac în prezent demonstrează încă o dată fragilitatea clasei politice românești, nostalgia unor vremuri apuse, incapacitatea de a promova programe credibile, competente și viabile. Partidele tradiționaliste, respectiv PNL și PNȚCD au rămas cu mentalități vetuste, cu programe valabile între cele două războaie mondiale, și cu o apreciere a situației de venerabilii acestor partide la nivelul anilor 1944-1946. PSDR, alt partid cu tradiție, a dispărut practic de pe scena politică românească, pentru că ideile social-democrate și socialiste au fost preluate de partide mai tinere, cu o anumită robustețe în gândire ca PD, PDSR și într-o oarecare măsură de ApR. De fapt, după ruperea CDR la alegerile locale, dacă facem abstracție de actuala echipă de guvernare, a rămas un singur partid puternic, care întrunește un electorat relativ stabil, și anume - PDSR. Existând înainte o diferență mare între președinte și partid, acum această diferență s-a redus, Ion Iliescu fiind cotat cu un procent, două în fața partidului. Acest fapt poate crea complicații în partid, pentru că orice am spune, domnul Iliescu, deși nu are înlocuitor la ora actuală, poate să apară oricând o personalitate care să preia cel puțin o parte din partid și să existe chiar pericolul scindării. Domnul Adrian Năstase a dovedit, e drept, fără mare entuziasm, că respectă actualul tandem, dar să nu uităm că dl. Meleșcanu, cu o grupare, au plecat din PDSR. E drept, au contat pe un sprijin majoritar și pe convingerea electoratului, dar așteptările le-au fost înșelate. Un alt partid care reprezintă un element stabil este PD, cotat în sondaje, în mod surprinzător, ca fiind în scădere, și-a dovedit la alegerile locale o constanță, care dovedește credibilitatea sa în fața unui electorat rămas credincios. Față de PDSR, care are o mai puternică amprentă socialistă, PD caută să pună accent pe ideile liberale din partid, să-și dovedească vocația europeană.

D. ZĂVOIANU

(Continuare în pagina a 5-a)

Aseară, într-o declarație televizată,

PATETIC ȘI TEATRAL, EMIL CONSTANTINESCU A ANUNȚAT CĂ SE RETRAGE DIN CURSA PREZIDENȚIALĂ

Neavând nici o șansă, Emil Constantinescu a luat o hotărâre înțeleaptă ✦ Hotărârea președintelui era mai credibilă dacă își depunea mandatul imediat ✦ Chiar dacă nu recunoaște, președintele Constantinescu a dezamăgit întregul popor ✦ De cele mai multe ori și, fără a o justifica, corupția ducea spre Cotroceni ✦ Dacă este sinceră, hotărârea președintelui Emil Constantinescu nu poate fi decât un lucru benefic pentru țară ✦ Evident, tot ce a reprezentat Emil Constantinescu și partidele politice care l-au susținut a constituit un eșec pentru România, cu consecințe negative pentru evoluția țării și degradarea situației economico-morale a majorității populației ✦ Oricum, Emil Constantinescu a compromis acel „Contract cu România" și promisiunile electorale ✦ Să sperăm că acest gest onorabil nu este și unul demagogic

Pag. 4

S. C. HERTI IMPEX S.R.L.
vinde
la prețuri avantajoase
COMBUSTIBIL SUPERIOR (IMPORT)
PENTRU CENTRALE TERMICE INDUSTRIALE.
Relații la tel.
059-410720; 059-410714

SHOW CU ECOU

Pag. 9

MOBIL VENEZIA
■ MOBILIER MODERN LA COMANDĂ
■ AMENAJĂRI SPAȚII COMERCIALE
■ MATERIALE IMPORT
■ CALITATE SUPERIOARĂ
STR. VIȘINULUI NR. 74
TEL: 057/224885
092/777361

Pag. 6

Mercedes-Benz
SC AutoSchunn
Partener Autorizat Mercedes-Benz
Micălaca DN7 FN
Tel/Fax: 057/286680
057/281474
E-mail: office@auto-schunn.ro
Web: http://www.auto-schunn.ro

În cupele europene, la baschet

NIROSOFT CARMIEL (ISRAEL) - BC ICIM ARAD ȘI BC WEST PETROM ARAD - PANATHINAIKOS LIMASSOL (CIPRU)

Pag. 10

Cabinet STOMATOLOGIC
„DR. SIMONA MÎȚ"
B-dul Revoluției nr. 62, Tel. 256665
Face înscrieri PENTRU MEDICUL DE FAMILIE STOMATOLOGIE
Tratamente gratuite până la 16 ani
Zilnic 8-12; 14-20;
Sâmbătă-duminică 9-19.

60 DE ASOCIAȚII LOCATIVE DAU ÎN JUDECATĂ ARTERM-UL

Pag. 3

Pe strada, în cartierul și în localitatea ta se întâmplă multe lucruri interesante. Vrei să le cunoști, vrei să afli tot ce se petrece în jurul tău. Vrei să știi ce fac, dar mai ales ce nu fac autoritățile locale, cum te reprezintă cei pe care i-ai ales, cum sunt cheltuiți banii tăi. Vrei să fii zilnic bine și corect informat? Dorești un ziar în care să găsești răspuns la întrebările care te frământă?

ABONEAZĂ-TE LA ADEVĂRUL

■ Pentru luna august, prețul abonamentului este de numai 32.300 lei ■ Se pot face abonamente și pe trei luni, șase luni și un an ■ Abonații pot câștiga lunar 10 premii de fidelitate în valoare de o jumătate de milion de lei fiecare.

■ La sfârșitul anului, abonaților le vor fi oferite premii speciale în valoare de zeci de milioane de lei.

PENTRU ABONAȚI, ZIARUL COSTĂ DOAR 1300 LEI

ALGLASS
MOBILIER DIN PAL LA COMANDĂ
● BUCĂTĂRII ● DORMITOARE ● CAMERE DE ZI
● MOBILIER SPAȚII COMERCIALE
Calea Timișorii nr. 53; Tel./Fax: 278820
Piața Spitalului Bl. 1D; Tel./Fax: 253868

CALENDAR

Marți, 18 iulie

■ Astăzi, Soarele răsare la ora 5,19 și apune la ora 21,29 minute.

■ Au trecut 200 de zile din acest an. Au mai rămas 166 de zile până în 2001.

■ **Praznicul zilei**: **Biserica Ortodoxă**: Sf. Mucenic Emilian de la Durostor; Sf. Mc. Iachint; **Biserica romano-catolică**: Frederic; **Biserica greco-catolică:** Sf. M. Emilian din Durostorum.

A venit BARZA!

La Arad: **Bucătaș** Andrei Marius, **Jifkov** Denisa Ana-Maria, **Cristuțiu** Adelina, **Ștefănescu** Alexandru, **Lăcătuș** Alexandra Natalia, **Căldăraș** Marco Daniel, **Stana** Larisa, **Cudla** Ioana Raluca, **Ciobiu** Cerasela.

La Ineu: Cociuba Florin.

În premieră națională

ARADUL INTRĂ ÎN EUROPA CU JURIȘTII, MEDICII, SOCIOLOGII ȘI PSIHOLOGII

Plecată de peste 30 de ani din România, **LYGIA NEGRIER DORMOND**, deține în prezent funcția de președinte de onoare al Centrului de Cercetări Criminale din Paris. Alături de **YVES MARIE MERAT**, președintele fondator al Asociației pentru Formatori în Cercetare și Studii Transdisciplinare (AFRETI) și **BRIGITTE FATTON**, secretar general al aceleiași asociații, d-na Negrier a venit ieri la Arad în calitate de expert formator internațional al AFRETI. Oficiul de gazdă a fost făcut de către **HOREA OPREAN**, președintele Tribunalului Arad, dar și membru de onoare al Centrului de Cercetări Criminale din Paris. Cei trei s-au deplasat la Arad pentru a pune bazele unei asociații similare în România și a unei reviste de specialitate. „Am ales Aradul și nu Bucureștiul pentru a înființa această asociație și pentru faptul că-l cunosc pe Horea Oprean încă de când era copil, fiind colegă cu tatăl dânsului o vreme la Tribunalul din Timișoara, dar și pentru că Aradul a devenit în ultimii ani un important centru universitar, în special prin Facultatea de Drept. Ulterior vom lărgi colaborarea și în alte orașe din țară", a spus Lygia Negrier Dormond, la conferința de presă organizată ieri la Tribunalul arădean.

Foto: ONORIU FELEA

Asociația care va fi înființată anul acesta va reuni în rândurile ei juriști, sociologi, psihologi, medici, alte categorii de personal care se ocupă direct sau indirect de delincvență, de comportamentul deviant, dar și de victimele acestora. Aceasta va avea un rol dublu; de formare a experților în domeniu și de cercetare teoretică și clinică. „Odată înființată, asociația ar crea premisele dezvoltării unor schimburi de experiență între specialiștii în domeniu din țările Europei, Asiei și celor două Americi. În acest sens, dorim să înființăm și o revistă franco-română la Arad, în care ar urma să se publice articole în trei-patru limbi, care ar continua astfel schimburile de experiență", a mai spus Negrier. Revista urmează să apară sub egida Universității de Vest „Vasile Goldiș", care va asigura finanțarea și sediul redacției, din câte a spus prof. univ. dr. **Aurel Ardelean**, rectorul universității, prezent la conferința de presă.

FLORIN TRUȚ

Socodor

BISERICA ORTODOXĂ A FOST CĂLCATĂ DE HOȚI

În noaptea de 12/13 iulie a.c., Biserica Ortodoxă din comuna Socodor a fost spartă. Hoțul (sau hoții) s-au mulțumit cu lucruri fără o valoare deosebită, mai mult obiecte de decor. „La fața locului s-a deplasat echipa operativă, a I.P.J. Arad. Sunt mai mulți suspecți, căci la nivelul întregului județ s-a constatat o creștere a numărului de furturi din biserici", au declarat surse din postul local de poliție.

A. I.

AU PLECAT DINTRE NOI!

✝ **Brândaș Maria (1920); Dragoș Ioan (1928); Avram Ana (1922); Adah Victor (1918); Sajdi Elisabeta (1940); Bănățeanu Ioan (1919).**

Meteo

Vremea va fi răcoroasă. Cerul va fi temporar noros și izolat se vor semnala ploi ce vor avea și caracter de aversă. Vântul va sufla slab la moderat, din N-V. **Temperaturi maxime: 20 - 24°C. Temperaturi minime: 9 - 13°C.**

Meteorolog, CARMEN ȘARGA

CURSUL VALUTAR*

– VALORI ÎNREGISTRATE IERI, 17 IULIE 2000

Denumirea valutei	BNR	BCR		BRD		Banca Transilvania		Banca Agricolă		Bursa neagră	
		C	V	C	V	C	V	C	V	C	V
Dolar	21574	21510	21650	21370	21620	21400	21620	21400	21600	21300	21400
Marca germană	10356	10075	10451	10143	10366	10180	10400	10150	10350	10200	10300

ALIANȚA ANTI SUICID

O MÂNĂ DE AJUTOR

LINIA VIEȚII

057/214214
între orele 20,00-08,00

Vă ascultă, vă înțelege și vă ajută

CINEMATOGRAFE

Dacia: Notting Hill (SUA); 9,30; 11,45; 14; 16,30; 19

Mureșul: Carter zis „Uraganul" (SUA) 10; 13; 16; 19

Arta: Între viață și moarte (SUA) 15; 17; 19

Sala Mică: Anna și regele (SUA) 15,30; 18

Progresul: Gorila Joe (SUA) 17,00

Cu nașu' la psihiatru (SUA) 19,00.

HOROSCOP

Marți, 18 iulie 2000

BERBECUL (21.03-20.04). Realizarea obiectivelor pe care vi le-ați propus presupune adoptarea unei anumite strategii și sunteți conștient de acest lucru.

TAURUL (21.04-20.05). Pentru a avea succes într-o problemă profesională, intențiile dvs. nu trebuie cunoscute decât de persoanele în care aveți cea mai mare încredere.

GEMENII (21.05-20.06). Continuați să rămâneți cu picioarele pe pământ și nu lăsați nimic să se desfășoare la voia întâmplării. Chiar dacă azi vor exista momente când veți fi tentat să o faceți.

RACUL (21.06-22.07). Cu colegii de serviciu vă este greu să ajungeți în această zi la același numitor, însă relația cu aceștia se va ameliora în scurt timp.

LEUL (23.07-22.08). Nativii acestei zodii sunt urmăriți în această zi de șansă.

FECIOARA (23.08-22.09). Colaborarea cu colegii mai în vârstă va fi pentru dvs. o experiență extrem de benefică din toate punctele de vedere.

MOCHETA
Arad, Piața Gării
Telefon 235221
Vinde și montează mochetă la prețuri cu o reducere de 10-20%

BALANȚA (23.09-22.10). În plan personal, materializarea intențiilor dvs. întâmpină numeroase dificultăți, lucru la care nu v-ați așteptat.

SCORPIONUL (23.10-21.11). Reușiți să dobândiți ceea ce v-ați propus, dar numai datorită intervenției unei persoane cu relații care se revanșează astfel pentru serviciul pe care i l-ați făcut.

SĂGETĂTORUL (22.11-21.12). Dacă încercați să vă ocupați de mai multe chestiuni în același timp, rezultatele vor fi sub așteptări.

CAPRICORNUL (22.12-19.01). Dacă nu reușiți să vă stăpâniți nervii și intrați în dispute cu șeful dvs., situația riscă să se complice foarte mult.

VĂRSĂTORUL (20.01-19.02). Atitudinea dvs. față de colegi ar trebui să fie alta pe viitor, altfel aceștia vă vor ocoli și pe mai departe.

PEȘTII (20.02-20.03). Străduiți-vă să vă puneți în evidență mai mult calitățile cu care sunteți înzestrat și mai puțin defectele. Țineți cont și de sfaturile venite de la partenerul dvs. și nu faceți mereu numai cum vă taie capul, fără să vă gândiți în prealabil la consecințe.

UTILITARE

PIEȚE, TÂRGURI Astăzi este zi de piață la Sebiș, Almaș, Apateu, Semlac, Sântana, Șilindia, Vârfurile. Târguri săptămânale se desfășoară astăzi la Chișineu Criș, Almaș, Șilindia și Vârfurile (sat Avram Iancu - Tăcășele).

Mâine, miercuri, va fi zi de piață la Pâncota, Beliu, Buteni, Șiclău, Macea, Vânători, Pecica, Șiria și zi de târg la Beliu și Buteni.

FARMACIA DE SERVICIU Farmaciile **„Sinapis"**, B-dul Revoluției, nr. 88, lângă Noul Stil, telefon 282369, **„Noua Farmacie"**, str. Andrei Șaguna, nr. 15, telefon 948 sunt de serviciu cu program non-stop.

URGENȚE STOMATOLOGICE ... asigură Cabinetul din str. Crișan (în spate la Gionelli), program non-stop. Telefon: 253794.

... urgențe stomatologice asigură și cabinetul din B-dul Revoluției nr. 62, ap. 17, între orele 9,00-19,00. Telefon: 256665.

ÎNTRERUPERI DE CURENT **Marți:** Agrosem Pusta Bujac; Agro Abel; Asociația crescătorilor de păsări și Fundația Ruth (orele 9-12); Palatul CFR, Liceul CFR, Stația Peco, organizarea de șantier a Catedralei Ortodoxe SNCFR - Spălătoria de vagoane marfă. **Miercuri:** Grupul Școlar Forestier, S.C. Vinalcool - Aradul Nou.

„ADEVĂRUL" VĂ ASCULTĂ

La telefonul dimineții, 280944, între orele 9,00-12,00

■ **Întăriri de forțe.** Dl. Colceru V. solicită conducerii ștrandului Neptun ca în zilele în care au loc spectacole, să se suplimenteze numărul forțelor de ordine. „Gardienii să fie mai vigilenți, să asigure cum trebuie paza la Cetate pentru că într-o noapte mai mulți tineri au rupt gardurile și ne-au amenințat."

■ **Abonamentul - valabil sau nu.** D-na Pap Maria din Alfa ne semnalează câteva probleme referitoare la controlorii de bilete din tramvaie. „Fiica mea are abonament pe autobuzul care circulă pe linia 21 și de la Compania de Transport Public ni s-a confirmat faptul că poate circula cu el și pe linia lui doi. Dar controlorii nu iau în seamă acest lucru, deși a apărut și în ziar, au dat-o jos pe fiica mea din tramvai, i-au luat cărțile și caietele și n-a mai putut merge la meditații. E o problemă stresantă pentru copil și sper să se rezolve într-un fel sau altul."

Acte pierdute. D-na Daian Floare este rugată să se prezinte la redacția cotidianului nostru pentru a-și ridica actele pierdute: Legitimația de veteran de război, legitimație de călătorie, carnet de membru în Asociația Foștilor Deținuți Politici.

Redactor se serviciu, S. AMBRUȘ

La telefonul după-amiezii, 280003, între orele 15,00-18,00

■ **Revoltă.** Mai mulți cititori ai ziarului nostru, printre care și d-na P. Mândruț din „Alfa" s-au arătat indignați de felul cum Arterm înțelege să factureze consumul de apă caldă. **„Concret, este vorba de pretenția să plătim factura în avans pe o jumătate de lună. Cum se poate asta, când banii noștri de garanții stau blocați la dânșii de atâta amar de vreme?"**

Cum se poate, nu e greu de ghicit - în țara aceasta s-au văzut altele și mai și. Sigur nu se știe decât că Arterm va binevoi să restituie banii respectivi cândva prin toamnă...

Redactor de serviciu, A. B.

BIROTICA
Leximis Splaiul Gen. Gh. Magheru Bl. 329B (Micalaca)
Tel./Fax: 057/270111; 270100, Arad
Distribuitor autorizat de CALITATE
- SEIFURI BLINDATE
- CASE DE BANI
- APARATE DE NUMĂRAT BANI
- DETECTOARE DE BANCNOTE FALSE

SIGURANȚĂ

Echipa de serviciu
GABRIELA GROZA – *secretar de redacție.*
Bianca Felea, Adela Homorâceanu, Ioan Leac, Dina Rujan, – *tehnoredactare computerizată.*
Anca Bugarin, Diana Duțu, Doina Jurcă, Aurica Telcian – *corectură.*

60 DE ASOCIAȚII LOCATIVE DAU ÎN JUDECATĂ ARTERM-UL

Aproape 100 de administratori au participat, vinerea trecută, la ședința de lucru a Uniunii Locale a Asociațiilor Locative. Participare „subțire", dacă ținem cont că ULAL se lăuda că numărul membrilor e de... zece ori mai mare.

Tema principală - informarea asupra stadiului negocierii contractului cu Arterm. Asociația pentru Protecția Consumatorilor (APC) solicită restituirea garanțiilor în întregime, în vreme ce U.L.A.L. a acceptat varianta restituirii în trei rate, începând din luna septembrie a.c. S-a mai spus că U.L.A.L. nu este de acord să se plătească penalități de întârziere, pentru facturile emise în iulie-august, până când Arterm nu restituie cele 16,4 miliarde lei, reprezentând anticipații.

Hajos Iuliu, președintele A.P.C., a înștiințat membrii U.L.A.L. că 60 de asociații locative vor da în judecată Arterm pentru neplata garanțiilor. Membrii U.L.A.L. nu împărtășesc însă această poziție dură. „Am optat pentru varianta moderată, amintită mai sus", a declarat Rudolf Munteanu, președintele U.L.A.L.

A. BOROȘ

Cât mai costă o... înmormântare

Pentru românii din ziua de astăzi, „pregătirea" pentru viața veșnică cere unele sacrificii.

De la Pompe Funebre am aflat că un sicriu costă între 520.000 și 1.300.000 lei, în funcție de lemnul din care este făcut. O cruce costă 117.000 lei. Batistele mici și mari costă între 6.000 și 8.000 lei, iar un prosop - 40.000 lei.

Căruța de acasă sau din cimitir (după preferință) este taxată între 123.000 și 204.000 lei pe km. Sâmbătă și duminică, tarifele sunt majorate cu 40.000-60.000 de lei. La cimitir, terenul se închiriază pe o perioadă de șapte ani, cu 83.000 de lei, în care intră și igienizarea (17.000 lei pe an). Se închiriază și boxele pentru înhumare, adică 26.700 lei pe zi.

Un săpat de groapă pentru adulți costă 86.000 lei, iar pentru copii - 60.400 lei. Și să nu mai punem la socoteală cât costă un certificat de deces sau bietele lumânări, flori și coroane.

Adunate, fără preot sau pomană, cele mai mici prețuri trec peste două milioane și jumătate. Acest lucru în condițiile în care un salariu sau o pensie medie, în România, nu depășește un milion de lei.

INA MOȘI

Certificat de export pentru LEGUME ECOLOGICE

Zilele trecute, firma Prod Bio Rom a obținut certificatul INAC pentru culturi biologice, fapt care îi dă dreptul să comercializeze produse agricole ecologice, adică legume produse exclusiv cu îngrășăminte naturale.

În zilele următoare vor pleca primele loturi (roșii și ardei) la export în Uniunea Europeană (Germania și Austria). De asemenea, vor fi livrate legume și în țară, un prim contract fiind încheiat cu Metro.

Centrele de producție sunt situate în județul Arad, la Curtici, Macea, Dorobanți, Olari și Sânmartin, coordonatorul lor fiind dl. ing. Petru Vărădie.

Ș. POPESCU

532 LOCURI DE MUNCĂ AȘTEAPTĂ SĂ FIE OCUPATE

Agenția Județeană de Ocupare și Formare Profesională (str. Gh. Lazăr nr. 20), ne-a informat cu privire la situația locurilor de muncă vacante în această săptămână.

Constructor 2; Agent de asigurări 20; Agent vânzări 10; Agenți comerciali 2; Barman 4; Bazachist 2; Bijutier 4; Bodiguarzi 4; Bucătar 3; Conducător auto 2; Confecționer îmbrăcăminte 70; Confecționer manual 10; Confecționere 30; Frezor 2; Horticultor 10; Inginer construcții 1; Lăcătuș 1; Legumicultor 10; Lucrător comercial 1; Măcelar 1; Mecanic auto 3; Mezelar 2; Muncitori necalificați 33; Operator asamblare 200; Ospătar 7; Pictori manuali 10; Prestator metal 1; Prestator (bobinaj) 20; Rectificator 1; Strungar 1; Sudor electric 50; Tăietor de metale 3; Tinichigiu 3; Vânzătoare 3; Vânzător - încasator 1; Vopsitor 3; Zugrav 2.

Pentru săptămâna în curs sunt 532 de locuri vacante din 41 de meserii. Numărul total al locurilor de muncă vacante rămâne în continuare ridicat datorită ofertei de angajare venite din partea firmei Leoni (fostă Lucas) care dorește să încadreze 200 de operatori asamblare.

Ca o curiozitate pentru aceste zile, cele patru oferte venite în întâmpinarea celor ce doresc să fie... bodiguarzi!

N. O.

Pe ruta Arad - Brad

„DEFECȚIUNI DE... LOCOMOTIVĂ"

Un grup de cititori ne-au sesizat că, tot mai des, pe calea ferată Arad - Brad apar „defecțiuni la locomotivă". Unul dintre cititori ne spunea revoltat: **„Călătoresc frecvent pe această rută și, în ultimele luni s-a întâmplat să rămân în „pană" la Sântana, Pâncota și mai nou (n.n. - vineri) în Șiria. Culmea e că aceste defecțiuni se întâmplă tocmai în zilele de trafic maxim: vineri, sâmbătă și dumnică, atunci când trenurile sunt arhipline. E culmea, la prețurile mari și la condițiile care ni se oferă să mai avem și câte două ore întârziere..."**

Comentariile sunt de prisos, credem...

B. O.

PATRONI ARȘI LA BUZUNAR!

Persoanele fizice și juridice care desfășoară activități cu personal angajat sunt obligate să organizeze și să desfășoare lunar instruirea acestuia în domeniul P.S.I.

În cazul în care nu se efectuează respectiva instruire lunară, managerii pot fi amendați cu o sumă cuprinsă între 500.000 și un milion de lei.

„Din 45 de amenzi aplicate din aprilie a.c., dată la care au intrat în vigoare normele de instruire P.S.I., 15 i-au «ars la buzunar» pe patronii «uituci». Prin urmare, nu-i de glumit cu acest intructaj lunar", ne-a declarat dl. cpt. Lucian Câmpeanu, purtătorul de cuvânt al Grupului de pompieri „V. Goldiș" din Arad.

N. OPREAN

Ploaia a venit prea târziu

PUIEȚII PLANTAȚI PE 30 DE HECTARE S-AU USCAT!

Culturile de puieți tineri din acest an acoperă o suprafață de 30 de hectare. Din cauza secetei care a „sufocat" agricultura la începutul acestei veri, cea mai mare parte a culturilor silvice s-a uscat.

Deși nu s-a făcut un bilanț, se apreciază că pagubele Direcției Silvice, determinate de lipsa ploii, se ridică la câteva sute de milioane de lei. Pentru refacerea plantației este posibil ca în toamnă să se replanteze puieți care să acopere în totalitate cele 30 de hectare de pepinieră.

B. O.

BANII ȘOMERILOR, DINTR-UN CONT ÎN ALTUL

Particularii autorizați să desfășoare o activitate oarecare și membrii asociațiilor familiale nu vor mai achita contribuția de 5% pentru constituirea Fondului de șomaj la casieriile Direcției Muncii.

Aceștia, în baza declarației de asigurare socială individuală ridicată de la Direcția Muncii, vor plăti procentul respectiv la casieriile Agenției de șomaj sau la Trezoreria Arad, în contul 3004.

Cu toate că Agenția Națională de Ocupare și Formare Profesională a emis comunicatul din care am extras cele de mai sus în urmă cu câteva zile, particularii și membrii asociațiilor familiale trebuie să plătească retroactiv contribuția de 5% la fondul se șomaj, începând cu 1 mai 2000, dată la care a intrat în vigoare O.U.G. 41/2000.

N. O.

PE ȘOSELE

Acționând pentru depistarea conducătorilor auto certați cu legea, polițiștii au reținut opt certificate de înmatriculare pentru defecțiuni tehnice, au aplicat 173 amenzi în valoare de 23.150.000 lei și au ridicat în vederea suspendării nouă permise de conducere. Trei dintre acestea pentru conducere sub influența alcoolului. Este cazul lui **Ungur Ioan**, din Vladimirescu, cu autoturismul Ar-04-NVP; **Boldor Radu**, de 31 ani, din Arad, cu autoturismul TM-26-TLC și **Lala Cristian**, din Timișoara, cu autoturismul TM-06-BSO.

Căpruța

ACCIDENT DE CIRCULAȚIE CU UN RĂNIT GRAV

Duminică seara în jurul orelor 20,30,pe raza localității Căpruța **Han Ioan-Ștefan** de 34 ani, din Horea, în timp ce conducea autoturismul cu numărul de înmatriculare LA-LB-918 a surprins și accidentat grav pe Leric Marius, de 32 ani, din Căpruța, fără ocupație. Acesta se angajase în traversarea străzii prin loc nepermis și fără să se asigure.

„AGENȚII ECONOMICI ȘI DREPTURILE CONSUMATORILOR"

Asociația pentru Protecția Consumatorilor din Municipiul Arad împreună cu Oficiul Județean pentru Protecția Consumatorilor au editat o broșură cu titlul: **„Agenții economici și drepturile consumatorilor"**. Ea cuprinde, pe scurt, principalele prevederi legale în domeniu. Dintre subiectele discutate aici, amintim: Dispoziții generale; Protecția vieții, sănătății și securității consumatorilor; Protecția intereselor economice ale consumatorilor; Informarea și educarea consumatorilor; Protecția juridică; Sancțiuni; Ordonanța Guvernului României nr. 58 pentru modificarea și completarea O.G. nr. 21/92 privind protecția consumatorilor; Obligațiile ce revin agenților economici - persoane fizice și juridice - în comercializarea produselor de folosință îndelungată; H.G. 665 privind înlocuirea, remedierea sau restituirea contravalorii produselor care prezintă deficiențe de calitate; Dispoziții privitoare la alimentele preambalate și nepreambalate; Listele alimentelor scutite de indicarea datei durabilității minimale; Obligația indicării ingredientelor; Modul de etichetare a produselor textile; Sfaturi în timpul cumpărăturilor.

Scopul principal al acestei lucrări este acela de a pune la îndemâna agenților economici principalele cunoștințe, care să-i ajute să ofere consumatorilor produse și servicii prin soluția cea mai convenabilă din punct de vedere economic. Elaborarea ei se consideră un început ce se cere continuat și perfecționat pe măsura apariției de noi acte normative în domeniu.

M. MICAN

PROTECȚIA COPILULUI NU ARE BANI

Direcția județeană de Protecția Copilului continuă preluarea școlilor ajutătoare din județul Arad. Însă, finanțarea și restructurarea acestor instituții în conformitate cu cerințele Comunității Europene, rămâne un deziderat greu de realizat în condițiile bugetului de austeritate și a legislației neclare în domeniu.

Ș. P.

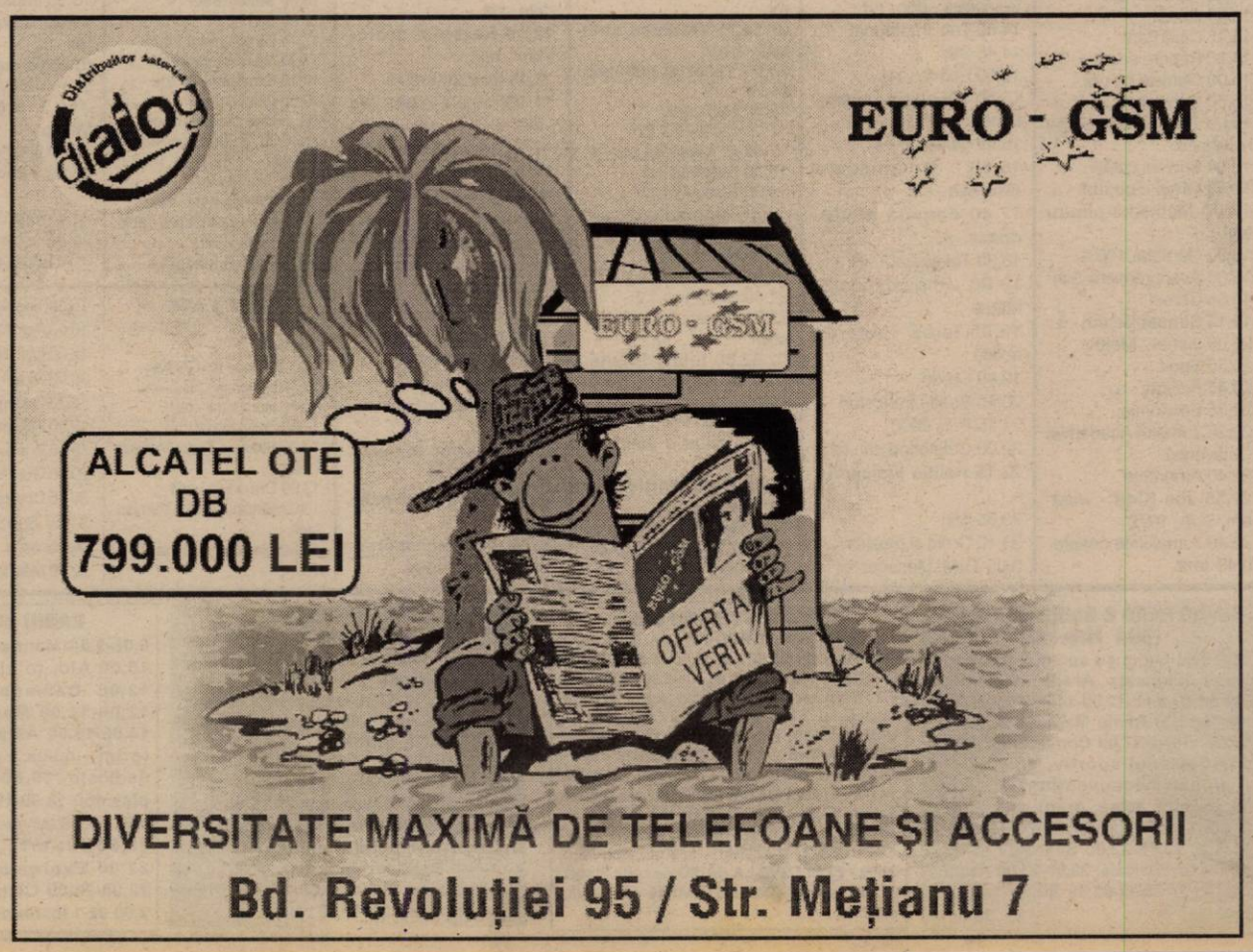

Aseară, într-o declarație televizată,

PATETIC ȘI TEATRAL, EMIL CONSTANTINESCU A ANUNȚAT CĂ SE RETRAGE DIN CURSA PREZIDENȚIALĂ

Președintele Constanitinescu a anunțat, aseară, că a decis să nu mai candideze pentru un nou mandat prezidențial, apreciind că astfel va putea să lupte împotriva corupției. Șeful statului a precizat că nu dorește să candideze pentru un post de parlamentar și nici să conducă vreun partid politic. Decizia este irevocabilă, au declarat, ieri, agenției MEDIAFAX, surse din Palatul Cotroceni. De asemenea, este posibil ca Emil Constantinescu să recomande o persoană pentru cursa prezidențială, au adăugat sursele citate.

"Mă adresez dumneavoastră astăzi, cetățeni ai României, pentru a vă aduce la cunoștință decizia mea de a nu candida pentru un nou mandat de președinte al României în alegerile din noiembrie 2000. Sunt dator să vă fac cunoscute argumentele care m-au determinat să iau această decizie. În urmă cu 4 ani am promis cetățenilor români că voi lupta împotriva corupției și a hoției. Cînd am început această campanie, am descoperit că în România se crease un sistem mafiot, în care caracatița firmelor-paravan era beneficiara unui sprijin de înalt nivel din insituțiile de stat. Așa au fost posibile devalizarea băncilor, distrugerea flotei, pagubele imense produse de mafia petrolului, a îngrășămintelor chimice, creșterea neîngrădită a corupției. Un număr mic de profesioniști din poliție, Parchet, Justiție, și Curtea de Conturi, a reușit, în ciuda unor presiuni enorme, să adune dovezi și să conducă investigațiile pînă la inculparea și în unele cazuri condamnarea făptuitorilor direcți, permițînd dezvăluirea întregului sistem. Acum se încearcă prezentarea acțiunilor de justiție ca o campanie electorală negativă la adresa adversarilor politici, ca și cum așa s-ar schimba fondul problemei. Îmbogățirea nemăsurată a unora prin acțiuni ilegale pe seama populației furate si mințite. Neangajîndumă în campania electorală voi putea continua imparțial și ferm lupta cu cei care fură sau înșeală, pînă în ultima zi a mandatului de președinte al României. Indiferent că printre vinovați sunt foști sau actuali parlamentari, participanți la guvernare, magistrați sau reprezentanți ai unor alte instituții publice.

Așa cum am spus și am procedat și pînă acum, nu accept nici un fel de intervenții și nici un fel de presiuni din partea vreunei persoane sau a unui grup de interese. Eu am considerat și consider că în România majoritatea oamenilor sunt cinstiți și corecți. Am intrat în politică pentru a-i reprezenta pe aceștia, m-am străduit să lupt cu minciuna, înșelăciunea și jaful care ne-au sărăcit țara.

Ca simplu cetățean, mă va interesa în continuare în ce țară voi trăi eu, copiii mei și toți semenii mei. Vă rog ca în această seară să privim fiecare în sufletul și în cugetul său. Și să răspundem fiecare la întrebarea: «Doresc să trăiesc într-o lume a hoției și a minciunii, sau într-o țară a cinstei și adevărului?» Dragi concetățeni, v-aș fi recunoscător dacă mi-ați putea transmite răspunsul dvs la această întrebare. Răspunsul meu îl cunoașteți.

Al doilea motiv care mă determină să renunț să candidez este efectul negativ pe care campania electorală l-ar putea avea asupra reformei economice. Acest efect negativ poate veni din două directii. Fie prin amînarea unor măsuri absolut necesare, dar nepopulare, ceea ce ar bloca reforma cu consecințe grave asupra tuturor, fie prin catalogare a unor efecte sociale pozitive ale reformei, ca măsuri populiste, ceea ce ar afecta încrederea românilor în programul de reformă. În aceast sens, hotărîrea mea de a nu participa la alegeri pentru un nou mandat nu trebuie asociată cu evitarea răspunderilor ce îmi revin ci, dimpotrivă, cu hotărîrea de a mă dedica cu și mai multă energie îndeplinirii pînă la capăt a sarcinilor actualului mandat. Voi sprijini cu toată puterea realizarea programului guvernului Isărescu. Mîine voi prezida o ședință de guvern în care vom analiza modul în care sunt folosiți în beneficiul cetățenilor banii veniți din străinătate pentru diferite programe și cauzele neîndeplinirii unor programe, precontracte garantate de stat, pentru care contribuabilul român plătește acum. Voi propune sancționarea drastică a tuturor celor vinovați. Voi propune, de asemenea, împreună cu primul ministru, măsuri substanțiale de mărie a pensiilor, ridicarea pragului minim al pensiilor pentru vechime completă de muncă la 250.000 lei pentru țărani și la 1.000.000 lei pentru pensionarii din sistemul asigurărilor de stat. De această măsură vor beneficia 500.000 de țărani și 1.500.000 de pensionari.

Al treilea motiv pentru care renunț să candidez este degradarea competiției politice, transformată într-o luptă oarbă pentru interesele personale sau de grup. Trăim o vreme a oamenilor care vînd și cumpără principii, ideologii, locuri în Parlament și Guvern, folosind minciuna, șantajul, vulgaritatea, manipularea oamenlior prin orice metodă. În această lume nu am ce căuta. Nu vreau să particip la tranzacții și manipulări de nici un fel. Nu vreau să fiu implicat în sciziunea unor partide și în diferite jocuri de culise. În alegerile din 1992 și 1996 nici un grup financiar românesc sau străin nu mi-a acordat sprijin, considerîndu-se că nu am nici o șansă nici în cursa prezidențială și nici în coagularea unor forțe politice care să preia guvernarea. Aceasta mi-a permis să nu am nici un fel de obligații care să-mi influențeze deciziile. Nu vreau nici acum să-mi creez obligații sau servituți. Prea mulți văd funcțiile politice doar ca aducătoare de putere și avere. Am încercat prin comportarea mea să infirm această opinie. Dar nu cred că am reușit. Iată de ce cred că se simte nevoia unui gest care să ne elibereze de această prejudecată. Sper ca, prin acest precedent, oamenii cinstiți și de valoare vor fi motivați să candideze, electoratul va avea mai multă încredere în posibiltatea de a alege oameni valoroși și corecți. Doresc ca în ultimele patru luni ale mandatului meu să pot fi mai direct și mai firesc alături de oameni. Vreau să cunosc mai bine problemele lor, să le ascult necazurile fără a fi bănuit că vreau să mă folosesc de ei în campania electorală. Am umblat în țară și pînă acum fără publicitate, dar din păcate prea rar. Voi circula mai mult în țară, mai ales în zonele sărace, izolate, de unde oamenii loviți de nevoi și indiferență pot veni mai greu să se plîngă la insituțiile statului. Pentru a face față voi aduce în aceste patru luni alături de mine mulți oameni, mai ales tineri formați în școală și în străinătate, pentru a le împărtăși puncte de vedere proaspete, soluții noi, și voință de acțiune. În încheiere, pentru a evita orice neînțelegere, vreau să declar că nu voi candida pentru un loc în Parlament, nici acum și nici vreodată de acum înainte. Nu am nevoie să mă protejez în spatele unei imunități parlamentare. De asemenea, vreau să precizez că nu vreau să conduc nici un partid politic existent sau care s-ar forma în viitor. Voi continua însă să îmi slujesc cu devotament patria și voi fi gata s-o fac ori de cîte ori va fi nevoie pentru ca interesele poporului român să fie apărate în țară și în străinătate. Cred cu fermitate că-ți poți sluji țara și ca președinte și ca simplu cetățean. Sper că astfel voi da încredere și altora că pot lucra după puterile lor pentru binele țării. N-aș vrea să se înțeleagă această renunțare pentru a candida la un nou mandat ca o nemulțumire a mea față de cei care m-au ales, față de cei care m-au susținut, față de cei care m-au reprezentat. Mulțumesc tuturor pentru că mi-au dăruit imensul privilegiu de a îmi sluji țara în cea mai înaltă demintate a sa. Mandatul meu, desfășurat în momente de mare cumpănă ale istoriei României și Europei, a avut reușite și nereușite. Istoria și Oamenii le vor judeca.

Am făcut greșeli personale pe care le recunosc. Am crezut că pot face mai mult pentru oameni decît mi-au permis prerogativele prezidențiale. Am făcut promisiuni și în numele unor oameni politici care apoi nu au înțeles să le respecte și de multe ori nici să se respecte pe ei înșiși. Am avut multă încredere în oameni care apoi au dovedit că nu o meritau. Într-o societate în care fiecare vorbește doar despre greșelilor celorlalți, înțeleg să-mi asum răspunderea pentru toate aceste lucruri. Mai presus de toate, sunt profund afectat de suferințele pe care schimbările necesare le-au adus celor mai nevoiași. Cer iertare tuturor celor care au sperat că vor trăi mai bine, iar suferințele lor au continuat.

Dragi compatrioți, am cîștigat încrederea Europei și a lumii în noi. Cu greu, nu definitiv, cu rezerve, dar am cîștigat. Avem acum de cîștigat încrederea în noi înșine. În ceea ce am reușit să facem cu atîtea sacrificii pînă acum. În ceea ce vom putea face împreună în viitor. Dumnezeu să ocrotească România. "

Reacții la declarația președintelui

● Gestul președintelui Emil Constantinescu de a renunța să candideze pentru un nou mandat este "demn și curajos", iar această decizie "schimbă complet spectrul politic din România", a declarat, ieri, agenției MEDIAFAX, președintele PNL, Mircea Ionescu-Quintus. "Ar fi foarte bine dacă gestul președintelui ar deveni un exemplu pentru clasa politică din România", a adăugat Quintus. Întrebat care sînt efectele pe care decizia lui Emil Constantinescu le-ar putea avea asupra PNL, Quintus a spus că formațiunea liberală "nu conta pe sprijinul președintelui în campania electorală", partidul avînd deja negocieri în curs cu alte formațiuni.

● Purtătorul de cuvînt al PD Dumitru Moinescu a declarat, ieri, pentru MEDIAFAX, că gestul președintelui Constantinescu de a se retrage din cursa prezidențială este "o decizie inedită pentru politica românească, care va reașeza lupta politică din toamnă". "Am luat notă de această decizie și am reținut nemulțumirile președintelui Constantinescu", a mai spus Moinescu.

● Președintele UDMR, Marko Bela, consideră că gestul președintelui Constantinescu de a nu mai candida pentru un nou mandat reprezintă "un act de mare curaj politic și moral". El a declarat, ieri, agenției MEDIAFAX, că nu știe dacă decizia lui Emil Constantinescu va avea un impact pozitiv asupra vieții politice. "Așteptăm să vedem cum va reacționa CDR, ce candidat va avea pentru prezidențiale și care vor fi, în general, candidații pentru alegerile prezidențiale", a spus Marko Bela.

● Purtătorul de cuvînt al ApR, Marian Enache, vicepreședinte al partidului, a declarat, ieri, agenției MEDIAFAX, că decizia președintelui Constantinescu de a se retrage din cursa pentru un nou mandat este una personală și în același timp determinată de faptul că nu mai este un candidat competitiv. "Cred că președintele Constantinescu a făcut o evaluare lucidă a șanselor sale în campanie și a ajuns la concluzia că nu mai este un candidat competitiv", a spus Enache. El a apreciat că succintul bilanț pe care șeful statului l-a făcut exprimă o atitudine directă și sinceră față de electorat, dar și expresia neputinței de a rezolva problemele în care este implicat ca șef al statului. Enache a mai arătat că anunțul lui Constantinescu schimbă datele competiției electorale pentru alegerile prezidențiale și că așteaptă să vadă dacă partidele care l-au susținut pe șeful statului vor veni cu un candidat competitiv.

MARȚI, 18 IULIE 2000

TVR 1
7,00 Telematinal
11,45 TVR Cluj-Napoca
12,10 Cazuri ciudate - rel.
13,00 Drumul spre Europa
13,10 **Atletism** - Supercupa Europei
14,00 Jurnal
14,15 CiberFan
14,30 Repere sacre
15,00 Oameni ca noi
15,30 Convietuiri...
16,00 Emisiune în limba maghiară
17,00 Seniorii cetății
17,30 Orice e posibil - s.
18,00 Medicina pentru toți
18,30 Garantat 100%
19,00 Avanpremieră Știri
19,05 Corect
19,15 Sunset Beach - s.
20,00 Jurnal * Meteo
20,35 Sport
20,45 Felicity - s.
21,35 Economia
22,25 Jurnalul Academiei Cațavencu
22,40 Amprente
22,55 Joe Kidd - western, SUA, 1972
23,40 Jurnalul de noapte
0,40 Jazz

TVR 2
7,00 Domnișoara Andrea - s. rel.
8,35 Top TVR 2 - rel.
9,30 Trupa DP 2
12,30 Atlas - rel.
13,00 Desene animate
13,30 Apele de la Versailles - doc., rel.
14,00 Toți, împreună
14,45 Știri
14,50 Ferma - rel.
15,50 Un popas pe săptămână - rel.
16,05 Obsesia - s.
16,50 Domnișoara Andreea - s.
17,40 Femeia misterioasă - s.
18,30 Telejurnal TVR 2
19,00 Știri bancare. Meteo
19,05 Iarba verde de acasă
19,40 Credo
20,45 Spațiu francofon
21,15 Puls 2000
22,00 Călătorind prin țară
22,15 Poliție judiciară - s.
23,05 Știri
23,10 Omul și muzica
0,05 TVM. Mesager

PRO TV
7,00 Bună dimineața, Pro TV e al tău!
10,00 Tânăr și neliniștit - rel.
10,50 Doi polițiști și jumătate - rel.
11,35 Conan - s.
(I) 12,20 Escrocheria - f., rel.
(I) 14,15 Trădarea unui tată - f. rel.
16,00 Tânăr și neliniștit - s.
16,50 Sens unic
17,00 Știrile Pro TV
17,30 Al șaptelea cer - s.
18,30 Seinfeld - s.
19,00 Știrile Pro TV
19,55 Momente de aur ale Jocurilor Olimpice
20,00 Nikita - s.
21,00 Protectorii - s.
21,45 Știrile Pro TV
21,50 Chestiunea zilei pe scurt
(I) 22,00 Inima întunericului - dramă, SUA, 1997
23,45 Știrile Pro TV
0,00 ProFM e aici! - în direct
0,30 Doi polițiști și jumătate - s.
1,30 Seinfeld - rel.
(I) 2,00 Evadare imposibilă - act./SF, SUA, 1993

TV ACASĂ
10,00 Știrile de Acasă - rel.
10,30 Acasă la bunica - rel.
10,45 Dragoste și putere - rel.
11,15 90-60-90 Fotomodele - rel.
12,00 Războiul pasiunilor - rel.
12,45 Guadalupe - s.
13,30 Femeia vieții mele - rel.
14,15 Antonella - s.
15,00 Milady - s.
16,35 Dragoste și putere - s.
17,00 Desene animate
17,10 Acasă la români - muzică populară
17,15 Acasă la bunica - rețete culinare
17,30 Trei femei - s.
18,30 Știrile de Acasă
19,05 Războiul pasiunilor - s.
20,00 90-60-90 Fotomodele - s.
21,00 Femeia vieții mele - s.
22,00 Clopoțelul morții - dramă, SUA, 1964

ANTENA 1
7,00 Observator
7,55 Aerobic Show
8,00 Dimineți La Tine
10,00 Știri
10,10 Desene animate
11,00 Croazieră de lux - s.r.
12,00 Scandalul - s.
13,00 Știri
13,15 Bostonienii - dramă, SUA, 1984
15,00 V.I.P. - s.
16,00 Suflet rebel - s.
17,00 Știri
17,15 Divertisment Vouă
17,20 Casa de pe plajă - s.
18,10 Croazieră de lux - s.
19,00 Observator
19,55 Divertisment Vouă
(I) 20,00 Un peștișor numit Wanda - com., SUA, 1988
22,00 Observator
22,40 Divertisment Vouă
(I) 22,45 Prețul tăcerii - acțiune, Franța, 1973
1,00 Pericol iminent - s.

PRIMA TV
7,00 Milagros - s., rel.
8,00 Taifas
13,00 Milagros - s.
14,00 Aeroportul - s. rel.
15,00 Viper - s.
15,55 Clip Art
16,00 Salvați de clopoțel - s.
17,00 Viper - s.
18,00 Focus
18,35 Impact
19,00 Cavalerul rătăcitor - s.
(I) 20,00 Joan și Melisa - dramă, SUA, 1994
21,45 Știri pe scurt. Meteo
22,00 Exotic
23,00 Gânduri ucigașe - s.
23,55 Clip Art
0,00 Focus - rel.
0,30 Impact - rel.

TELE 7 ABC
7,00 Bună dimineața, România
9,00 Dați vina pe Corina-r.
10,30 Economic ABC - rel.
10,45 Gura lumii - rel.
11,00 Senzațional - rel.
12,00 Studioul Tudor Vornicu - rel.
13,00 Ora unu a venit
13,05 Studioul Tudor Vornicu - rel.
14,00 Rendez-vous la Tele 7-r.
15,30 Tinerețe fără bătrânețe
16,00 Post Merdian
17,00 Dați vina pe Corina
18,00 24 din 24
18,30 Documentar
19,00 Telejurnal
19,45 Economic ABC
20,00 Gura lumii
20,15 Documentar
21,00 Senzațional cu Dan Diaconescu
22,00 Măștile puterii

TV ARAD
7,00 Observator
7,55 Aerobic show
8,00 Dimineața La Tine
10,00 Știri TVA - rel.
10,30 Bărbați în negru - s.
11,00 Croazieră de lux - s.
12,00 Scandalul - s.
13,00 Știrile amiezii
13,15 Triumful lui Michel Strogoff - f. Franța/Italia
(I) 15,00 V.I.P. - s.
16,00 Sufletul rebel - s.
17,00 Știri
17,15 „Vouă"
17,20 Divertisment
18,00 Mileniul trei
18,20 Anunțuri
18,30 Știri TVA
19,00 Observator
20,00 Un tip cu imaginație - comedie, SUA, 1991
22,00 Știri TVA
În continuare program identic cu cel al Antenei 1

TV INTERSAT
8,55 Deschiderea programului
9,00 Farmacia de serviciu - s.
9,30 Mistere, farmece și miracole - rel.
9,50 Preciosa - rel.
10,30 Cartuna show
11,00 Știri - rel.
11,30 Bumerang - s.
12,00 Visând la Hollywood - film, rel.
13,30 Săptămâna sportivă arădeană - rel.
14,00 Documentar: HI-TECH
14,30 Radical Power - s.
15,00 Neon Rider - s.
16,00 Desene animate
16,30 Roseanne - film
18,00 Emisiune în limba sârbă
18,30 Haideți să ne jucăm!
18,45 Știrile Intersat
19,30 Neon Rider - s.
20,30 Farmacia de serviciu - s.
21,00 Mistere, farmece și minuni
21,20 Preciosa - s.
22,00 Cascadorii ladului-f.
23,30 Știri - rel.
0,00 Erotica

HBO
10,00 Triunghiul morții - dramă, România, 1998
12,45 Acea pisică blestemată - comedie, SUA, 1997
14,15 Ghepardul - aventuri, SUA, 1989
15,45 Înțelegerea - comedie, SUA, 1999
17,15 Totul despre sex - s.
17,45 Fiul cel bun - thriller, SUA, 1993
19,15 Condamnat - dramă, SUA, 1998
21,00 Peripețiile lui Margaret - comedie, coprod., 1998
22,30 Toată lumea spune te iubesc - comedie, SUA, 1996
0,15 Curaj în linia întâi - dramă, SUA, 1996

ATOMIC TV
7,00 Selector
10,25 Reactor - rel.
10,30 File de poveste - rel.
11,00 Atomix cu Ina - rel.
14,00 Interactiv
15,30 Proaspete și Fierbinți - hit-uri ale momentului
15,55 Reactor
16,00 Aria 52 - rel.
17,15 Selector
19,00 Atomix cu Dinu
21,55 Reactor - rel.
22,00 Cinematomic cu INA
22,30 Best of Extreme Sports
23,00 Rockada
0,00 Insomnia

RADIO ARAD & RADIO CONTACT (99,1 MHz FM)
5,00-8,00 Lupta cu somnul; 8,00-10,00 Bună dimineața, Arad!; 10,00-12,00 Tovarășii mei; 12,00-14,00 Pulsul zilei; 14,00-15,00 Radio Magazin Deutsche Welle; 15,00-17,00 Contact FM; 17,00-18,00 Aradul sportiv; 18,00-19,00 Dialoguri neconvenționale; 19,00-19,30 Bună seara, Arad!; 19,30-20,00 Viața spirituală; 20,00-20,15 Fanta Fiesta; 20,15-22,00 Seară de seară - dedicații muzicale; 22,00-23,00 Fabrica de hituri; 23,00-03,99 Super 50 (reluare)

RADIO PRO FM (92,1 MHz)
1,00 - 2,00 TOP 10 PRO FM - rel.; **2,00 - 3,00 PRO FM EXPLORER** - rel.; **5,00 - 5,30 BULETIN DE ȘTIRI** la fiecare sfert de oră; **5,30 - 8,00 PRO FM PÂNĂ LA UNU** - cu Nono Semen și Laura Călăceanu; **7,00 - 10,00 PRO FM PÂNĂ LA UNU** - cu Cătălin Lăpușcă; **10,00 - 13,00 PRO FM PÂNĂ LA UNU** - cu Mihai Dobrovolschi; **13,00 - 14,00 13-14 CU ANDREI** - cu Andrei Gheorghe; **14,00 - 17,00 POFTIM PRO FM** - cu Cristian Pavel; **17,00 - 19,00 ARBEMA PREMIUM MUSIC** - cu Cătălin Lăpușcă; **19,00 - 22,00 ASCULTĂ-ȚI MUZICA!** - cu Andi Moisescu; **22,00 - 23,00 CSVD LA RADIO** - cu Ada Rosetti; **23,00 - 1,00 RONDUL DE NOAPTE** - cu Răzvan Exarhu

RADIO TIMIȘOARA
6,00 Ceasurile dimineții; 8,00 Muzică populară cu dedicații; 9,00 Cânt din suflet; 10,00 De zece ori România; 11,00 Gramofon; 12,00 Miez de zi la polul vest; 13,00 Emisiune în limba germană; 14,00 Emisiune în limba maghiară; 15,00 Emisiune în limba sârbă; 16,00 Radio cocktail; 18,00 Actualitatea radio; 18,10 Familia; 19,00 Radiojurnal; 19,15 Vârsta a treia; 20,05 Călătorie în lumea poveștilor; 20,15 Contemplații simfonice; 21,00 Curierul de seară; Știri: 6,00; 7,55; 9,00; 11,00; 12,50; 17,00; 20,00; 21,00; 21,55 Radio Jurnal: 7,00; 16,00; 19,00

RADIO SEBIȘ
6,00-9,00 Matinal „21"; 9,00-10,00 Alo, tu alegi!; 10,00-12,00 Cafeaua de zece; 12,00-14,00 Magazin „21"; 14,00-15,00 Astăzi te sărbătorim - muzică populară cu dedicații; **15,00-18,00 Unu plus doi; 18,00-19,00 La mulți ani!** - dedicații muzicale; **19,00-20,00 Hit-uri „21"; 20,00-22,00 Expresul de seară; 22,00-24,00 Club „21"; 0,00-2,00 92,1 Insomnii**

„PNL A DEPĂȘIT TRECUTUL“

Interviu cu TITUS GHEORGHIOF (președinte PNL Arad)

– D-le deputat, 39 de organizații județene s-au pronunțat, la ședința Consiliului Național, pentru fuziunea cu ApR. Ce poziție a avut organizația arădeană?

– În urma analizei făcute în interiorul organizației județene, s-a ajuns la concluzia că avem două soluții: ori să mergem la alegerile generale pe liste proprii, ori să continuăm negocierile cu ApR. Punctul comun pentru cele două variante este susținerea lui Theodor Stolojan pentru alegerile prezidențiale.

– Ați expus acest punct de vedere la lucrările Consiliului Național?

– Da. Am spus explicit că în aproape toate localitățile județului Arad oamenii îl vor vota pe Theodor Stolojan ca președinte al României.

– Totuși, cei mai mulți români îl „văd“ pe Theodor Stolojan ca viitor prim-ministru, în nici un caz președinte.

– Fals. Este o speculație a analiștilor politici și a mass-mediei. Se uită faptul că președintele României este ales, în timp ce prim-ministrul este numit. Or, credibilitatea lui Stolojan înseamnă mult la vot, nu la numirea din partea unui partid sau a altuia.

– Sunteți un membru marcant al PNL având în vedere și faptul că tocmai v-a expirat mandatul de chestor. Din această poziție, demisia ministrului Decebal Traian Remeș, indiferent că va fi aprobată sau nu, este o pierdere pentru PNL?

– Asta mă întreb și eu! Gestul lui este greu de explicat. Cred că a fost o reacție pur emoțională, datorată faptului că filialele nu au fost de acord cu el.

– Totuși, au fost de acord cu domnia-sa și alții, prezentându-și demisiile. Nu se profilează o sciziune?

– În nici un caz. Singura demisie explicită a fost a lui Nicolae Manolescu. În rest, nu am văzut nimic scris. Oricum, acești demisionari ar trebui să înțeleagă că stânga beneficiază de un nucleu extrem de dur și mai puternic decât cel de centru-dreapta. Balanța politică este dezechilibrată. Or, dacă nu se fac eforturi pentru echilibrarea balanței, nu am făcut nimic!

– Oricum, alianța PNL cu ApR este privită ca o anomalie.

– Care anomalie? De dragul unor idei abandonăm totul? Liberalii nu mai pot să privească viața politică românească dinafară. Liberalii nu au avut niciodată vocația opoziției. Ca atare, la Consiliul Național am decis că vom fi la guvernare. PNL a depășit trecutul. Nostalgiile nu vor reuși niciodată să facă ceva pentru români. Indiferent că sunt de bună-credință sau nu.

SIMION TODOCA

APR DOREȘTE „REFORMA REFORMEI“

Concluziile ședințelor Biroului Executiv și ale Consiliului Național ApR, desfășurate recent la București, au fost prezentate presei de către dl. Ioan Biriș, președinte al organizației județene Arad, care a fost „capul de afiș“ al delegației arădene la ședințele respective.

ApR - rezultat „mulțumitor“

Rezultatul alegerilor locale în ceea ce privește ApR a fost considerat „mulțumitor“, în sensul că dacă unele organizații județene ar fi activat cât de cât, ApR s-ar fi situat pe locul doi, nu pe locul trei. Oricum, organizația arădeană a fost felicitată pentru rezultate.

■ După consumarea capitolului „atacuri la adresa ApR-ului și a lui Meleșcanu“ (demontate la modul cel mai obiectiv cu putință) s-a discutat strategia pentru alegerile generale și prezidențiale. ApR are două priorități: câștigarea Președinției României - evident, prin Theodor Meleșcanu - și schimbarea modului de guvernare în România.

Ce dorește ApR în acest sens?

■ **Reforma reformei economice**, care include regândirea rolului statului etc.

■ **Reforma politicului**, presupunând votul uninominal, parlament unicameral și reformarea instituției prezidențiale.

■ **Reforma statului**, punctele cheie fiind armata, serviciile publice etc.

■ **Reforma socială**, având ca scop principal combaterea sărăciei.

Pârghii, variante...

■ Ca o pârghie importantă în vederea acestor reforme, alianța PNL-ApR a fost considerată printre cele mai viabile. În caz că aceasta nu se va realiza, ApR are și alte variante. Oricum, tandemul Meleșcanu - Stolojan este considerat viabil, cu condiția ca proiectul ApR de reformare a societății românești să fie acceptat în punctele esențiale.

■ Pe de altă parte, ApR se arată deschisă pentru o „normalizare“ a relațiilor cu PDSR și chiar cu PD.

15.000 pentru Meleșcanu

■ Indiferent de varianta care va fi aleasă, ApR-ul a dat startul strângerii de semnături pentru candidatura lui Teodor Meleșcanu la Președinția României. Organizația județeană Arad trebuie să adune minimum 15.000 de semnături, cifră care - în opinia președintelui Ioan Biriș - va fi substanțial depășită.

SIMION TODOCA

VICTOR CIORBEA ȘI RADU VASILE DISCUTĂ

Conform unor surse neoficiale, pe parcursul acestei săptămâni au loc discuții intense între Victor Ciorbea, președintele ANCD și Radu Vasile, președintele PPDR, în vederea unei fuziuni. Se pare că pionul principal este un cunoscut deputat arădean, fost țărănist, care are afinități atât cu Ciorbea cât și cu Radu Vasile.

T. S.

PROBLEMA ALIANȚELOR - PSEUDOPROBLEMA ROMÂNIEI

(Urmare din pagina 1)

Cu toate acestea, nu trebuie neglijat faptul că fără PDSR un pol social-democrat de orientare europeană nu este posibil la ora actuală, cu toată strădania unora de a izola PDSR, de a-l eticheta în fel și chip. În România, ca în Europa, comunismul de tip bolșevic nu mai reprezintă un pericol, pentru că inclusiv Rusia s-a reîntors la capitalismul său rapace, iar China îmbină ideile socialist-marxiste cu economia de piață, dovedind un pragmatism specific asiatic. De aceea, discursul despre PDSR cu tot felul de etichetări este unul desuet, specific unor „venerabili“ care n-au depășit condiția de administratori ai propriilor „domenii feudale“. Ce să spunem de pildă despre PNȚCD, care a devenit un partid de buzunar? Aliat acum cu UFD, un fel de creație imaginară a domnilor Vosganian și Iorgulescu, susținând un președinte compromis, pe Emil Constantinescu, nu cred că vor face pragul de intrare în parlament, după cotațiile actuale. Liberalii sunt și ei la limita existenței politice și scandalurile actuale între tradiționaliști, reformatori și cei pentru alianța cu ApR nu fac decât să le divizeze forțele. Nici PNL, nici ApR în formula actuală nu sunt partide credibile, cu programe pragmatice și cu scopuri bine definite.

Un partid cu un electorat stabil, care bate monedă pe valorile naționale este PRM, în ușoară creștere. Datorită atacurilor la care a fost supus, a demersului nu de puține ori violent al liderului acestui partid, toate forțele politice fug de o alianță cu PRM. Exista la un moment dat ideea fuzionării PRM cu PNR, PUNR, PS, PSM și a altor partide mai mici, dar se pare că vor prefera, dacă vor fi acceptate, PDSR și nu PRM. Oricum, PRM rămâne, ca și PD, un partid care trebuie luat în calcul și care, pe fondul crizei și a politicii actualei puteri de degradare a valorilor naționale, este în creștere.

În ultimă instanță, la ora actuală nici o alianță nu poate scoate PDSR din prima linie și nici pe președintele acestuia ca și conducătorul cu cele mai mari șanse la președinția României.

Numai unirea tuturor celorlalte forțe, ceea ce este aproape imposibil, luând în calcul și UDMR, ar fi în stare să surclaseze PDSR.

Dar în afară de toate acestea, care sunt calcule politicianiste, sunt puțini oameni politici care se gândesc la măsuri concrete de a scoate țara din marasmul economico-spiritual, de a găsi căi pragmatice pentru o anumită prosperitate.

Inclusiv PDSR, dacă nu-și împrospătează garnitura, dacă nu vine cu oameni noi în structurile de vârf, nu va putea face nimic pentru țară. Cred totuși că se vor găsi oameni politici să facă curățenie generală în propriul partid, să vină cu programe concrete, de interes european, care să dea consistență angajamentelor și promisiunilor preelectorale sau electorale.

PNR VREA ÎN PARLAMENT ȘI LA GUVERNARE

Consiliul Național al PNR s-a ținut într-o notă critică vizavi de rezultatele obținute la alegerile locale, ne-a declarat dl. Constantin Buzatu, prim-vicepreședinte al PNR Arad.

Majoritatea a împuternicit Biroul Politic în a stabili relații cu primele șapte partide care au câștigat alegerile locale, cu excepția UDMR. În speță, PNR se orientează spre acele partide care au un program asemănător cu cel al PNR.

În legătură cu fuziunea cu PUNR, s-a votat în unanimitate menținerea denumirii de PNR și păstrarea identității partidului. Se admite schimbarea siglei partidului. Alte date în legătură cu posibilele alianțe sau fuziuni ale PNR vor fi date publicității cel mai târziu până în 15 august a.c. PNR așteaptă limpezirea apelor între ApR și PNL, dar nu numai, și atunci va reacționa într-o direcție sau alta. Scopul major al PNR este accederea în Parlament și la guvernare.

I. IERCAN

PARADOX

Tableta zilei

Confuzia din rândurile electoratului este explicabilă. Ea are sorginte în mișcarea browniană a partidelor politice și a liderilor acestora, dar și dintr-o gândire incoerentă generată de neputința de a analiza complex viața politică.

Sondajele din ultima vreme reflectă clar această situație și paradoxurile sunt explicabile. Aș aminti unul dintre ele.

În sondajul Insomar, Ion Iliescu stă bine înfipt în frunte cu un 45% fără dubii. Președintele Constantinescu ajunge și el cu chiu cu vai pe la 21%, adică nici la jumătatea Iliescului.

Pe de altă parte, același electorat îi acordă credit de 40% lui Constantinescu în integrarea României în structurile euroatlantice, în timp ce Ion Iliescu n-are decât 15% încredere în această direcție. Aproape insignifiant față de Constantinescu.

Se știe clar că singura șansă reală a României este integrarea euroatlantică, în speță aderarea la NATO și UE. Mersul lumii e de așa natură încât izolarea ar presupune o cale sigură spre dezastru. Singura soluție viabilă rămâne cooperarea cu UE și aderarea la această Uniune. Țări sărace precum Grecia și Portugalia, după aderarea la UE, s-au transformat radical. Ajutoarele provenite de la UE au însemnat revitalizarea economică și implicit socială a acestor țări. Evident, a crescut și nivelul de trai al cetățeanului.

Prin urmare, integrarea europeană pentru România este vitală. În această integrare, România, după cum zice electoratul, are mult mai mari șanse cu Emil Constantinescu decât cu Ion Iliescu. Dar

când se pune problema opțiunii în alegerile prezidențiale, câștigă detașat Ion Iliescu.

Cum se explică acest aparent paradox? Pentru explicație trebuie să pornim de la actuala stare de lucruri din România, generată (și) de ultimii patru ani de guvernare. E. Constantinescu a venit în fruntea țării cu surle și tobe anunțând eliminarea corupției, o guvernare eficientă și ridicarea nivelului de trai. E. Constantinescu s-a înhămat la acțiuni și proiecte care nu țin de funcția prezidențială. În consecință, eșecurile actualei guvernări sunt trecute și în cârca președintelui. El singur s-a legat la cap, iar acum suportă consecințele. Pentru că altfel, dacă ne limităm la acțiunile pe plan extern, la funcția de reprezentare a României în lume, va trebui să recunoaștem că E. Constantinescu s-a achitat bine de îndatoririle sale. Și asta a perceput-o inclusiv electoratul care îi acordă cele 40 de procente. Același electorat însă îl amendează pentru politica internă. Când 70% din români trăiesc în pragul sărăciei, e greu să culegi sufragii. Românii, chiar conștienți de meritele lui Constantinescu pe plan extern, știu că pâinea cea de toate zilele se coace în România, iar Occidentul, oricât ar fi el de filantrop, îți dă, dar nu-ți bagă în traistă.

În competiție cu E. Constantinescu, I. Iliescu este perceput drept dătător de pâine, apărător de moșieri, unul de-ai noștri, sărac și cinstit. Pentru că românii, în marea majoritate sunt săraci și cinstiți. Și-atunci e normal să-l votăm pe-al nostru. Iluzia Iliescu n-a putut fi spulberată în cei șapte ani de domnie, lumea a uitat între timp și asta pentru că actuala guvernare a lucrat în favoarea lui I. Iliescu. Iar printre cei care au lucrat pentru I. Iliescu se numără și E. Constantinescu.

Așadar, paradoxul din sondaje se numește sărăcia populației și iluzia „Bunicuța” Morgana.

I. IERCAN

CULTIVAREA BUREȚILOR PLEUROTUS PE SUBSTRAT LEMNOS

Bureții Pleurotus pot crește pe mai multe specii lemnoase, plop, mesteacăn, salcie, tei, măr. La unele esențe lemnoase mai dure, ca frasin, arțar, fag și stejar, creșterea miceliului și fructificarea este ceva mai întârziată.

Creșterea miceliului și fructificarea începe în primul an și se prelungește doi-trei ani la esențele mai ușoare, cu un randament de 15-20% ciuperci, în raport cu greutatea materialului lemnos și 4-5 ani cu un randament de 15-30%, la esențele mai grele. Lemnul de rășinoase nu este favorabil pentru cultura de Pleurotus.

Tăierea copacilor sau a crengilor pentru cultură se face de regulă la sfârșitul iernii, folosindu-se lemne cu diametrul de 5-7 cm, deoarece lemnul în această perioadă conține suficientă umiditate pentru a asigura pătrunderea miceliului. Crăcile cu diametru mai mic de 5 cm vor produce ciuperci mai mărunte.

În Ungaria se utilizează lemnul de plop, care are o textură mai moale și opune o rezistență mai mică la împânzirea sa cu miceliu.

Pentru asigurara condițiilor de temperatură și umiditate a materialului lemnos care se va inocula, se execută șanțuri acoperite și ferite de inundații, cu adâncimea de 60-100 cm. Lungimea și lățimea vor fi în funcție de materialul lemnos care se va însămânța.

Dacă în șanț se va strânge apă, se va produce o mucegăire în masă a materialului lemnos.

Acoperișul șanțului poate fi executat din orice material impermeabil, peste care se va pune pământ, pentru a asigura o bună izolare. Pereții laterali și pardoseala vor fi pe cât posibil fără spații libere.

Cantitatea de miceliu folosită va fi de 1-1,5% din greutatea materialului lemnos.

Pentru inoculare, se secționează longitudinal crengile și butucii și se pune miceliul, iar apoi porțiunile secționate se atașează prin legare cu sârmă sau cu sfoară.

Crengile și butucii astfel secționați se vor pune unii lângă alții în poziție orizontală sau oblică și între bucățile de lemn se va plasa suplimentar miceliu de bureți.

Se execută deci o inoculare în interiorul lemnului și o inoculare la suprafață.

Pentru izolarea hidrotermică se va acoperi șanțul cu un strat de 15-20 cm de pământ.

Din butucii de lemn de 30-40 cm lungime se taie bucăți circulare de 3-4 cm sau triunghiulare, sub care se pune miceliul granulat, după care rondeaua sau triunghiul se fixează prin baterea cu un cui. Se alege lemn cu diametrul de 10-15 cm proaspăt tăiat, la prima

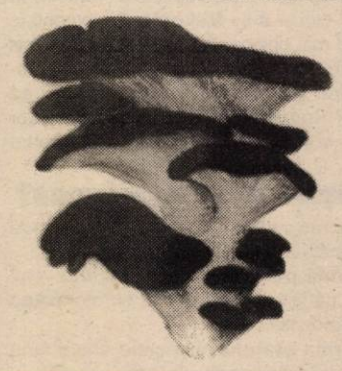

vegetație, de preferință în luna martie.

Incubarea se face în șanțuri mai adânci cu 10 cm decât lungimea lemnelor, respectiv 40-50 cm.

Astfel, pentru cca 12-15 lemne cu diametrul de 15 cm va fi necesar un șanț cu lățimea de 65-75 cm și lungimea de 80-100 cm. Pentru accelerarea împânzirii se va pune miceliu granulat și între bucățile de lemn.

Când șanțul va fi umplut se va acoperi cu ramuri, tulpini de porumb, trestie, peste care se va pune un strat de pământ cu grosimea de 15-20 cm, pentru a evita pătrunderea căldurii în timpul verii.

Însămânțarea se va face în luna aprilie, iar în timpul verii se vor aplica udări deasupra pământului, pentru a crea o atmosferă umedă, favorabilă împânzirii miceliului.

În luna septembrie se vor scoate butucii din șanț și se vor plasa în grădină, îngropați cca 10 cm în pământ, într-un loc umbros, ferit de vânt.

Dacă nu există un loc umbros se vor folosi rogojini sau parapete din paie.

Pământul din jurul butucilor se va uda săptămânal. Recolta va începe la sfârșitul lunii octombrie și începutul lunii noiembrie și va dura până la primele geruri.

Pe lemnul de plop recolta durează doi-trei ani, obținându-se mai puțină producție primăvara și mai multă toamna.

În perioada incubării materialului lemnos, butucii se împânzesc cu miceliu și pierd 20-30% din greutatea inițială.

După 5-6 luni, adică la începutul lunii septembrie, se va descoperi șanțul și se va executa o stropire abundentă a materialului lemnos în curs de împânzire.

În primul an, întreținerea culturii constă din:

▼ așezarea trunchiurilor, crengilor, butucilor în spații ferite de ploi sau alte intemperii, de regulă în poziție verticală;

▼ nu se mai aplică stropiri deoarece apa poate distruge miceliul aflat la surpafață;

▼ se a menține o umiditate relativ ridicată prin șanțuri paralele.

Producția de ciuperci, raportată la cantitatea inițială de lemn folosit se eșalonează astfel:

4% ciuperci proaspete în primul an, 7% în anul al doilea, 6% în anul al treilea, 2% în anul patru și 1% în anul cinci.

Recoltarea ciupercilor se face prin detașarea lor, sau eventual tăierea cu un cuțit inoxidabil.

Ing. ION ARMĂȘOIU

Dr. ing. Petru Vărădie

PRINCIPALELE BOLI PREZENTE ÎN CULTURILE DE TOMATE

În a doua jumătate a lunii iulie, riscurile îmbolnăvirii tomatelor cresc foarte mult. Principalii factori favorizanți sunt condițiile de mediu și dezvoltarea foliajului plantelor, care reduce circulația aerului.

Perioadele secetoase favorizează, în condițiile în care s-a făcut irigarea plantelor, o dezvoltare luxuriantă a acestora, astfel că, după primele ploi mai consistente, se produce o bruscă îmbolnăvire a plantelor.

Principalii agenți patogeni care își fac simțită prezența în această perioadă sunt: bacteriozele (X. tomato, P. tomato), mana (P. Infestans) și putregaiul cenușiu (B. cinerea).

Bacteriozele sunt favorizate de temperturi cuprinse între 20-25°C și o umiditate relativă a aerului ridicată. Acest lucru se întâmplă atunci când irigăm prin aspersie. Pe fructe se produc pete rugoase (X tomato) sau puncte negre cărbunoase (P. tomato); frunzele fiind, de asemenea, afectate prin apariția unor pete negre sau prin înnegrirea marginilor.

Perioadele cu rouă abundentă sunt foarte favorabile, iar efectuarea unor lucrări de îngrijire sau recoltat pe rouă poate duce la generalizarea bolii.

Mana este favorizată de prezența îndelungată a apei pe frunze și temperaturi moderate (15-18°C).

Declanșarea atacului se produce odată cu căderea unor cantități mai mari de precipitații și răcirea vremii. Și în cazul manei, generalizarea atacului poate fi favorizată de efectuarea unor lucrări în perioadele din zi când frunza este umectată.

De foarte multe ori sursa primară de infecție o reprezintă cartofii, care în această perioadă nu mai sunt tratați, considerând că sunt către sfârșitul perioadei de vegetație.

Putregaiul cenușiu apare în cazul unei proaste circulații a aerului și a contactului îndelungat al fructelor cu solul umed. Este favorizat și de temperaturi mai reduse, de 16-20°C, dar și de ploile de lungă durată. Spre deosebire de putregaiul inelar, care este frecvent în perioadele secetoase și este de natură fiziologică, putregaiul cenușiu poate fi combătut prin măsuri chimice, folosind produse cu acțiune specifică sau unele din cele cu spectru larg.

CREȘTEREA PORCILOR ÎN MICROFERME DE PRODUCȚIE

Motto: *„Cea mai bună legumă este... carnea (de porc)"*
Proverb românesc

● dialog cu dr. Florin Radu Nicoară, medic veterinar

– Românul gospodar nu se lasă fără un porc-doi pentru Crăciun. De astă dată, însă, vă propun să vorbim despre creșterea porcului în sistem semiintensiv pentru producția de carne. Deci, dorim să abordăm această temă ca o afacere așezată pe interes economic. Credeți că este rentabilă creșterea porcilor?

– Poate fi o afacere rentabilă. Altminteri nu ar crește nimeni porci și i-ar îngrășa pentru a-i vinde. În această parte de țară avem avantajul tradiției creșterii porcului în gospodărie. Dacă momentan este greu să fii rentabil în creșterea porcului din cauză că piața din Arad (dar și din alte zone) este saturată de carne de porc provenită din import, într-un viitor nu prea îndepărtat - să zicem de șase-zece luni - este de așteptat un sprijin din partea statului pentru crescătorii de animale. Carnea de porc adusă din Ungaria este mai ieftină, fiindcă este subvenționată de statul maghiar cu 40 și chiar 50 la sută. Când statul român va subvenționa carnea de porc în proporție comparabilă, atunci și fermierul român va putea desfășura o activitate rentabilă. Cu profit atrăgător.

– Să începem cu... începutul: adică să vorbim mai întâi despre adăpost. Nu poți aduce porci în fermă până nu ai unde să îi... „cazezi" și să-i hrănești. Cum trebuie gândit și construit un adăpost pentru - să zicem - 30 de porci la îngrășat?

– Foarte bine spus cum trebuie gândit, având în vedere că vorbim despre creșterea în sistem semiintensiv, deci într-o microfermă zootehnică, ceea ce presupune că nu oricine se poate apuca de mâine să facă afaceri crescând porci. În primul rând trebuie să dispui de terenul necesar amplasării adăpostului. Pentru 30 de capete la îngrășat mai întâi avem nevoie de două femele pentru reproducție, de la care putem obține anual aproximativ 30-40 de urmași viabili. Deci, spațiu pentru scroafe și purcei, apoi spațiu pentru tineretul întărcat și, în perspectivă, pentru cei 30-40 de grăsuni. Pentru acest efectiv ar fi necesară o suprafață de teren de aproximativ 800 m. p., în care intră adăpostul propriu-zis - compartimentat (boxe separate pentru scroafe cu purcei, petru tineret întărcat și pentru grăsuni) - și depozitul de furaje.

– Am putea imagina un adăpost tip, în care să creștem concomitent 70-80 de capete: două scroafe cu câte 9 purcei fiecare, 20 de întărcați, plus 30-40 de grăsuni?

– Părerea mea este că trebuie lăsată libertate de imaginație pentru fiecare întreprinzător, în funcție de planul său de afaceri. Noi putem să sugerăm o formulă pe care o considerăm acceptabilă. Astfel, pe terenul cu suprafață de 800 m. p. - amplasat în afara localității, în extravilan, eventual la... „sălaș", se va ridica o construcție conform schiței de mai jos. (va urma)

ȘTEFAN TABUIA

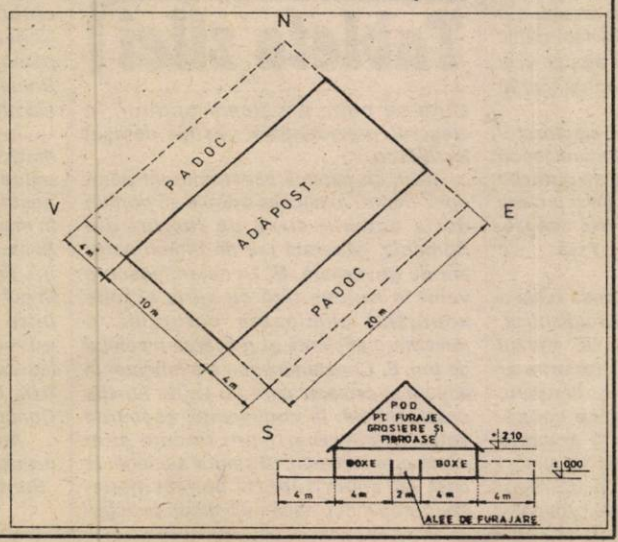

COMBATEREA BOLILOR DIN CULTURILE DE TOMATE

Boala (Agentul patogen)	MĂSURI ȘI MIJLOACE DE COMBATERE:	
	CULTURI CONVENȚIONALE	CULTURI ECOLOGICE
PĂTAREA FRUNZELOR ȘI BĂȘICAREA FRUCTELOR (Xanthomonas vesicatoria) PĂTAREA PUSTULARĂ A FRUCTELOR (Pseudomonas tomato)	● Evitarea irigării prin aspersie ● Tratamente cu produse cu acțiune bactericidă sau bacteriostatică: Champion 0,3%; Kasumin 2WP 0,15%, Turdacupral 0,5%, Zeamă bordeleză 0,5% etc.	● Evitarea irigării prin aspersie ● Efectuarea lucrărilor de îngrijire și recoltat numai în perioadele din zi când frunzele sunt zvântate ● Desfrunzitul, pentru a asigura o bună circulație a aerului ● Tratamente cu produse cuprice: zeamă bordeleză 0,5%; Champion 0,3% Turdacupral 0,5%
MANA (Phytophthora infestans)	● Reducerea la maxim a prezenței picăturilor de apă pe frunze ● Tratamente cu produse specifice sau cu spectru larg: Quadris 0,075%, Ripest M 0,2%, Aliette 80 WP 0,2%, Curzate Manox 0,25%, Champion 0,3%, Polyram DF 0,2%, Bravo 500, 0,2% etc.	● Reducerea prezenței apei pe frunze prin metoda de irigare practicată; mulcirea solului cu folie neagră sau paie; defolierea periodică a plantelor ● Tratamente cu produse avizate: zeamă bordeleză 0,5%, Champion 0,3%, Turdacupral 0,5% etc.
PUTREGAIUL CENUȘIU (Botvytis cinerea)	● Asigurarea unei bune circulații a aerului ● Tratamente cu produsele: Rovral 0,05-0,1%; Sumilex 0,1%, Calidan 0,15%, Polyram DF 0,2%, Folpan 0,25%, Sulf muiabil 0,3-0,4%, Michrothiol 0,4% etc.	● Asigurarea unei bune circulații a aerului ● Mulcirea solului cu folie neagră sau paie ● Tratamente preventive cu: Sulf muiabil 0,3-0,4%, Michrothiol 0,3-0,4%, Kumulus 0,3-0,4% etc.

TRATAMENTE DE VARĂ LA POMII FRUCTIFERI

În condițiile climatice ale acestui an, se recomandă ca tratamentele pomilor fructiferi să fie îndreptate pentru prevenirea și combaterea păduchelui de SAN JOSÉ, a afidelor, acarienilor și a bolilor specifice fiecărei specii.

Astfel, dăunătorii și bolile sus amintite se combat prin două tratamente la un interval de 10 zile între ele. Dintre pesticidele recomandate pentru aceste tratamente menționăm:

Pentru măr, păr și gutui:

- RUBIGAN 12 EC - 0,04% sau SYSTHANE 12 EC - 0,04% împreună cu DECIS 2,5 CE - 0,05%.
- BENLATE 50 - 0,07% + DECIS 2,5 EC - 0,05% + DEMITAN 200 EC - 0,05%
- CAPTADIN 50 - 0,125% + METOBEN 70 - 0,05% + CARBETOX 37 - 0,05%

Pentru prun, cais, piersic, cireș și vișin care au atac de AMONILIOZĂ, (ciuruirea frunzelor) se recomandă:

- DITHANE MY5 - 0,2% sau VONDOZE B 80 - 0,2% + DECIS - 0,05%
- TOPSIN M70 - 0,1% + CARBETOX 37 - 0,5%
- CAPTADIN 50 - 0,25% sau MERPAN 50 - 0,25% + DECIS 2,5 EC - 0,05%

Calitatea producției de mere, pere și prune este influențată în bună parte de tratamentele din luna iulie de combatere a viermelui merelor și prunelor, unde vom folosi unul din insecticidele: RELDAN 50 - 0,1%, DECIS 25 CE - 0,125%, SONET 100 SC - 0,05%, CASCADE 5 EC - 0,05% iar pentru boli: TOPSIN M-70 - 0,07%, RUBIGAN 12 EC - 0,04%, PUNCH 40 EC - 0,005%, DITHANE M-45 - 0,2% ș.a.

Stropirea pomilor nu trebuie făcută pe arșită, când temperatura depășește 27°C.

La efectuarea tratamentelor se vor respecta perioada de repaus înainte de recoltare de 20-30 zile (cât este indicat la fiecare produs) și respectarea securității muncii, protecția albinelor și a animalelor.

I. A.

S.C. AGRIROM S.R.L.

Cu sediul în Arad, Str. V. Milea nr. 44

ANGAJEAZĂ

INGINER ZOOTEHNIST SAU MEDIC VETERINAR

Se cer următoarele condiții:

- experiență în domeniu minim cinci ani
- vârsta maximă 35 ani
- permis de conducere
- cunoașterea unei limbi străine constituie un avantaj (engleză, germană, maghiară)
- disponibilitate la program de lucru prelungit

Oferim salariu atractiv, șansa de a lucra într-o echipă tânără și ambițioasă.

Programările pentru interviuri se fac zilnic între orele 9-16, la nr. telefon: 057 - 250880.

(5550623)

La încheierea anului universitar

UNIVERSITATEA DE VEST „VASILE GOLDIȘ" - ÎMPLINIRI ȘI PERSPECTIVE (I)

La zece ani de la înființare, Universitatea de Vest „Vasile Goldiș" a devenit nu numai o instituție de învățământ de prestigiu în peisajul educațional al municipiului nostru, dar, odată cu obținerea acreditării instituționale, și componentă a sistemului național de educație. Despre realizările obținute în cei zece ani de funcționare, despre perspective și gânduri de viitor, stăm de vorbă cu Rectorul universității arădene, dl. prof. univ. dr. AUREL ARDELEAN.

– Domnule rector, cum se vede acum, la zece ani de la înființare, drumul parcurs de Universitatea de Vest „Vasile Goldiș" în devenirea sa ca for de învățământ marcant al peisajului educațional arădean?

– Cei zece ani scurși de la înființarea universității au însemnat tot atâția ani de muncă asiduă, de ardere intensă pe altarul realizării unei instituții de învățământ superior performante pe meleagurile arădene. Sigur că am avut de trecut peste un mare număr de obstacole, unele dintre ele greu de imaginat la momentul debutului, dar, așa cum se spune „cele rele să se spele, cele bune să se adune" cred că este momentul să trecem peste aceste aspecte, să luăm doar partea pozitivă a lucrurilor, așa cum au fost ele. Cred că important în viață este să ai un țel, să te raportezi tot timpul la acesta, să înveți din greșeli, pentru că și acestea fac parte din viață, să ai puterea de a trece peste obstacolele inerente unei asemenea perioade ca cea care a caracterizat țara noastră în ultimii zece ani și să privești cu încredere spre viitor. Atunci când a luat naștere universitatea noastră, țelul suprem a fost de a reda Aradului locul cuvenit în peisajul educațional al României. Aradul a fost dintotdeauna un puternic centru cultural și științific al țării, deci se cuvenea să-și redobândească statutul acesta. Și, iată, că după zece ani de eforturi susținute, ceea ce la acea vreme părea doar un vis, azi a devenit realitate. Azi avem o universitate puternică, însumând opt facultăți, 5 colegii universitare, o școală postliceală cu 6 specializări și un liceu. Am dezvoltat 7 filiale acoperind toată partea de vest a României, ajungând la un număr de peste 550 de cadre didactice și peste 8000 de studenți. Am reușit să obținem acreditarea definitivă a patru facultăți, respectiv Facultatea de Drept, Facultatea de Marketing, Management, Informatică, Facultatea de Medicină Stomatologică și Facultatea de Educație Fizică și Sport. În plus, Parlamentul României a aprobat acreditarea instituțională a universității noastre, dându-i în acest fel locul cuvenit în circuitul educțional național.

– Care au fost preocupările universității pentru racordarea la sistemul educațional european, știut fiind faptul că integrarea României în Comunitatea Europeană are ca prim vector integrarea culturală în care un loc important este deținut de integrarea educațională?

– Odată cu numirea, în 1997, ca ministru al Educației Naționale a prof. univ. dr. Andrei Marga, s-a deschis calea spre realizarea unei reforme de substanță în învățământul românesc. În acest context, noi am structurat încă din anul universitar 1997/1998 procesul de învățământ, la nivelul tuturor facultăților și colegiilor universitare, în Sistemul European de Transfer al Creditelor de Studii (ECTS), fiind, din acest punct de vedere, prima universitate din România care a utilizat în mod efectiv recomandările și instrumentele practice ale Consiliului Europei și ale Agenției Naționale „Socrates" în acest domeniu. Sistemul ECTS, adoptat de Comunitatea Europeană după Tratatul de la Maastricht, asigură studenților atât mobilitatea între universitățile din toată Europa cât și recunoașterea perioadelor de studii efectuate. Începând din 1994 am devenit membri ai Federației Europene a Școlilor Superioare (FEDE), iar din anul universitar 1999/2000 am obținut dreptul de a organiza cursuri FEDE, fiind singura universitate din România care are acest drept. Mai mult, FEDE a deschis în cadrul universității noastre un Birou pentru Europa Centrală și de Est. Diplomele FEDE obținute de către studenții noștri sunt recunoscute în toate statele comunitare. În timp, am trecut, dacă putem zice așa, și oceanul și, prin acordurile științifice încheiate cu universități din SUA, America de Sud, China și Japonia, putem spune că, la ora actuală, suntem cunoscuți și recunoscuți pe plan internațional. Stau mărturie în acest sens reacțiile interne și internaționale prilejuite de a X-a aniversare a Universității de Vest „Vasile Goldiș". Doresc să menționez aici reacția prof. univ. dr. Gabriel Sella, de la Universitatea din Ohio, personalitate marcantă a lumii medicale, care, întrebat de un reporter ce părere are despre evoluția universității noastre, a menționat, cu spiritualitatea și vivacitatea care-l caracterizează, că nici nu are curaj să spună în SUA că o universitate poate, în zece ani, să ajungă la așa o dezvoltare și performanță, pentru că nu ar fi crezut.

– Trecând la problemele actuale, vă rugăm să faceți câteva precizări asupra modului în care s-a desfășurat sesiunea de vară din acest an universitar.

– Sesiunea de vară din acest an a stat sub semnul calității. Spun acest lucru deoarece, odată cu acest an universitar 1999/2000, Universitatea de Vest „Vasile Goldiș" a reușit să încheie etapa de trecere de la un învățământ de tip informativ la unul de tip formativ cerut de dezvoltarea societății românești. Să nu uităm că o universitate este ultima etapă de perfecționare a unui individ în meseria pe care dorește să o practice. Ca urmare, la terminarea facultății, tânărul trebuie să fie capabil să practice cu succes meseria în care s-a calificat, adică să producă beneficii. Nimeni nu mai acceptă, într-o societate capitalistă, să plătească un tânăr care are o grămadă de cunoștințe, dar nu e capabil să producă capital. Sigur că, în timp, specialistul capătă experiența necesară transformării lui într-un profesionist adevărat, dar el trebuie să fie capabil să-și exercite meseria din start. În acest context, noi am restructurat curricula academică a tuturor formelor de învățământ practicate în universitate, pentru a le racorda la acest deziderat, iar rezutatele sesiunii de vară vin să confirme creșterea calitativă a procesului de învățământ. Corelat cu acestea, vreau să remarc că, atât la Conferința Rectorilor universităților de stat și private, ținută în luna aprilie la Sibiu, cât și la Work Shop-ul desfășurat la Parlamentul României în luna iunie a. c. și unde au participat reprezentanții tuturor universităților din România, indiferent de forma de organizare, de stat sau privată, având ca temă învățământul de stat și privat în România, capacitatea universității noastre de a realiza un învățământ formativ de înaltă calitate a fost bine apreciată, fiind chiar clasați ca a doua universitate din sistemul național de învățământ în acest domeniu.

D. C.

Amplasat definitiv

MONUMENTUL ÎNCHINAT LUI VASILE GOLDIȘ AȘTEAPTĂ DANIA DE SUFLET A ARĂDENILOR

Stimați concetățeni,

La două luni după amplasarea provizorie, datorată unor condiții tehnice obiective, Monumentul omagial închinat lui Vasile Goldiș, părintele națiunii române, cea mai reprezentativă personalitate istorică a meleagurilor arădene, a fost așezat în amplasamentul definitiv.

Turnată în bronz, având o înălțime de 3,6 m, cu un soclu de 2,5 m confecționat din trahit, constituind un monument al comunității arădene și simbolizând năzuințele și speranțele din totdeauna ale arădenilor, această lucrare de artă va fi un **Monument-Simbol** al orașului și, nu în ultimul rând, un **Monument Național**.

Realizatorul acestui monument omagial este sculptorul Iosif Șepși, cel care este autorul „EROULUI ROMÂN" de la Ineu, precum și al altor opere de artă din orașele Zalău, Cluj, Oradea și altele.

Cu această ocazie, Senatul Universității de Vest „Vasile Goldiș" Arad face un apel tuturor arădenilor, agenților economici, instituțiilor și autorităților publice, pentru a contribui cu sponsorizări, în ideea de a-și aduce contribuția de suflet la ridicarea acestui monument deosebit de important pentru Arad și pentru națiunea română, Aradul fiind prima capitală a României reîntregite și sediul Guvernului Provizoriu Român al Gărzilor Patriote.

Numele sponsorilor vor fi gravate pe soclul monumentului.

Banii pot fi virați în contul 2511.1/23.1/ROL, BCR Arad.

Senatul Universității de Vest „Vasile Goldiș"
Rector
prof. univ. dr. AUREL ARDELEAN

Sub semnul anonimatului

NEDEEA DE LA HĂLMAGIU

În acest weekend în comuna Hălmagiu, pe dealul Șoltocului s-a serbat tradiționala nedee, cu participarea unor formații artistice din județul nostru și din județele limitrofe. Din nefericire, în acest an, din cauza vremii nefavorabile, participarea a fost foarte redusă, aproximativ 100 de persoane luând parte la sărbătoare.

Primarul comunei, dl. Marin Iorga, spunea cu tristețe că deși investiția pentru organizarea nedeii a fost destul de mare „oamenii n-au venit, pentru că nu le mai arde de serbări câmpenești."

S. AMBRUȘ

Cronica plastică

SPAȚIUL AMINTIRII

Expoziția personală a doamnei **Ana Toth**, de la galeria din strada V. Alecsandri, recomandă încă o dată un reprezentant al primei generații a Cenaclului de pictură „Ion Andreescu" din Arad. Tablourile creează o ambianță reconfortantă, un fel de oază în spațiul torid al acestor zile de vară. Dar spațiul în care ne transpun lucrările este spațiu al amintirii. Memoria culorii evocă fie aerul proaspăt, patriarhal, căpițele de fân, străzi și case vechi de la țară (**Casa părăsită**, **Case fără vârstă**), fie ambientul și arhitectura de burg medieval sibian (**Peisaj metafizic**).

Pentru Ana Toth, pictura este o călătorie în spațiu și timp pe calea amintirii care tinde uneori spre peisaje hibernale pragheze, spre mănăstiri (**Agapia**) și peisaje naturale autohtone (**Casă pe Bistrița**).

Stilul lucrărilor expuse acum, între care unele acreditează ideea retrospectivei, este acela deja știut și comentat, care a consacrat-o pe artistă, doar că impresionismului sobru și elegant i se adaugă note de suprarealism ponderat.

O undă de mister, o impresie onirică te urmărește din unele tablouri.

Natura statică ritmează aceeași decorație interioară atinsă cu distincție de patina vremii, lemn și alamă (vechiul samovar), vizibilă în **„Scrisoarea de departe."**

Cenacliștii din strada Alecsandri se uniformizează oarecum, când este vorba de flori, în a picta floarea-soarelui. Dacă nu ocolește motivul, Ana Toth precizează într-un asemenea tablou originile acestuia: **Pe urmele lui Van Gogh**.

În fine, o expoziție bogată, structurată armonios, unde rigoarea clasică simte o discretă plăcere în a se lăsa violată de nostalgii romantice.

PETRU M. HAȘ
FOTO: ONORIU FELEA

CONCURSUL DE ADMITERE 2000 - INSTITUTUL BIBLIC ROMÂN

Facultatea de Teologie Ecumenică organizează concurs de admitere pentru anul universitar 2000-2001, la următoarele specializări:

1. **Teologie Ecumenică Pastorală** - 25 locuri
2. **Teologie Ecumenică Muzică** - 10 locuri
3. **Teologie Ecumenică Limbi străine** - 25 locuri
4. **Teologie Ecumenică Asistență-Socială** - 25 locuri
5. **Teologie Ecumenică Litere** - 25 locuri
6. **Teologie Ecumenică Psihologie** - 25 locuri
7. **Teologie Ecumenică Jurnalism și Științele Comunicării** - 25 locuri
8. **Teologie Ecumenică Istorie** - 25 locuri

Perioada de înscriere: 15-31 august
Perioada examenelor: 5-15 septembrie

La Institutul Biblic Român Facultatea de Teologie Ecumenică se pot înscrie **absolvenți de liceu cu diplomă de bacalaureat sau echivalente**. De asemenea, se pot înscrie **absolvenți de orice facultate cu diplomă de licență în orice domeniu**; aceștia vor fi declarați admiși (fără a susține examenul de admitere).

TAXE: - **înscriere** - 20$ (la cursul zilei)
- **taxe școlare:**

400 $ - cursuri de zi + 650 $ masă și cazare (la cursul zilei)

300 $ - cursuri f. f. + 100 $ masă și cazare (la cursul zilei)

Institutul Biblic Român acordă burse între 100 $ - 450 $ din costul total.

Pentru fiecare specializare se va trimite tematica și fișa de înscriere tip și se vor comunica datele examenelor (Ghidul candidatului) - **50.000 lei**.

Facultatea este autorizată de Guvernul României prin Hotărârea de Guvern nr. 442 din 31.07.1998.

Pentru relații suplimentare sunați la tel. 01/3401425; 01/3400729 sau tel/fax 01/3400723.

Rector,
Conf. univ.
dr. Ioan Ceuță

Secretar-șef,
As. univ.
Adela Prundean

CE TREBUIE SĂ ȘTIM DESPRE GRĂSIMI?

Grăsimile sunt componentele alimentare care îngrașă cel mai mult, deoarece acoperă energia necesară doar în mici cantități.

Sunt alcătuite din carbon, hidrogen și oxigen, însă preiau oxigen suplimentar pentru a fi metabolizate și depozitează mai multă energie decât hidrații de carbon. Un gram de grăsime produce 9 calorii, în timp ce glucidele sau proteinele eliberează doar 4 calorii prin oxidare.

În funcție de tipul legăturii dintre atomii de carbon, grăsimile pot fi saturate și nesaturate.

Grăsimile saturate (solide la temperatura camerei) au tendința să crească nivelul colesterolului, ceea ce crește riscul bolilor cardiace. Sfatul dieteticienilor este să înlocuim grăsimile saturate cu cele nesaturate (uleiul de floarea-soarelui, ulei de măsline) pentru a scădea nivelul colesterolului.

Alimentele cu conținut crescut de grăsimi includ untul, margarina, uleiurile, laptele integral, brânza și alte produse lactate, carnea roșie, slănina, cârnații, nucile, alunele, semințele și arahidele.

Grăsimile, consumate în limite normale, inițiază absorbția vitaminelor liposolubile (A, D, E, K), constituirea unor surse importante de energie, fac hrana mai gustoasă și produc sațietate. De asemenea, grăsimile furnizează acidul linoleic, un factor nutritiv esențial, necesar pentru producerea grăsimilor din structura membranelor celulare, pentru reglarea metabolismului colesterolului și pentru sinteza prostaglandinelor, care reglează multe funcții fiziologice în întreg organismul.

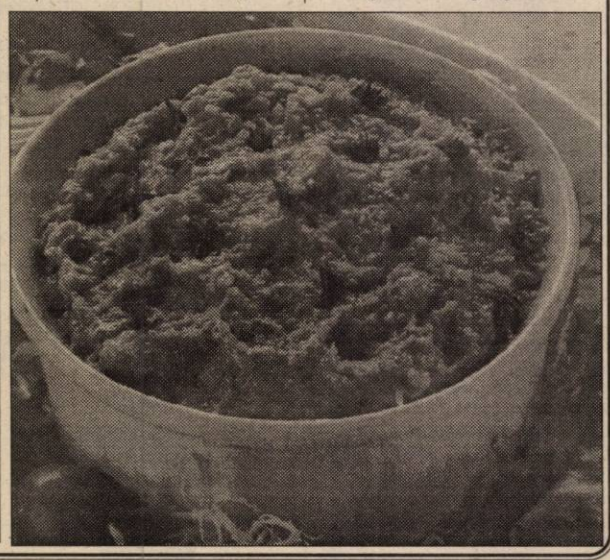

MEDICUL VĂ RĂSPUNDE!

▼ **T. Gh., 42 ani, Arad**. Alimentele bogate în oxalați sunt: spanacul, păpădia verde, pătrunjelul, cartofii noi, afinele, ciocolata, arahidele, nucile, piperul negru, sfecla, cola, ceaiul negru. De asemenea, excesul de vitamina C poate crește precipitarea de oxalat. În concluzie, dacă eliminați prin urină multe cristale de oxalați de calciu, evitați, pe cât posibil, alimentele sus-enumerate.

Evitați vitamina D în exces și un aport total de calciu de peste 1 gram. Beți cel puțin doi litri de lichide pe zi, mai ales pe vreme caldă.

▼ **A. C., 38 ani, Arad**. Herpesul genital reprezintă o problemă serioasă și, de aceea, trebuie controlat cât mai bine. Medicamentul care poate reduce severitatea și frecvența recurențelor este ACYCLOVIR, însă necesită prescripție medicală. Nici un alt tratament nu este eficient. Durerea poate fi diminuată dacă se păstrează zona curată și uscată și se evită hainele strâmte, care pot irita și menține umezeala.

▼ **K. T., 65 ani, Arad**. Dacă vi s-a pus diagnosticul de glaucom este foarte important să urmăriți întocmai instrucțiunile oftalmologului. Pentru controlul presiunii sunt folosite picături pentru ochi, care cresc drenajul. Picăturile trebuie puse conform indicațiilor și ochiul trebuie examinat regulat.

Evitați orice medicamente care nu au aprobarea medicului.

▼ **A. M., 55 ani, Arad**. Să știți că reducerea consumului de sare este o măsură eficientă pentru reducerea tensiunii arteriale. Aportul de sare, la majoritatea dintre noi, este de 10-15 grame pe zi, adică de 10 ori mai mare decât ar trebui. Specialiștii estimează că reducerea aportului de sare la 2 grame pe zi poate să mențină tensiunea arterială la valori acceptabile.

IMPORTANȚA IODULUI PENTRU ORGANISMUL NOSTRU

Iodul este un component al hormonului tiroxina, reglator al metabolismului. Când iodul îi lipsește, glanda tiroidă se mărește, uneori până la un volum foarte mare, chiar cât un cap. Deși gușa endemică, căci despre ea este vorba, este ușor de prevenit prin mijloace simple și ieftine, este afecțiunea cea mai frecventă din lume.

Cele mai bune surse de iod sunt algele marine, pe care chinezii le utilizează în tratamentul gușei de 5000 de ani. Alte surse importante de iod sunt sarea iodată și gustările.

Vegetarienii stricți, care nu consumă produse lactate, cereale prelucrate sau produse zaharoase și persoanele ce consumă alimente crescute în sol de șes, trebuie să utilizeze sare iodată sau să ia suplimente cu iod. Un gram de sare aduce aproximativ jumătate din necesarul zilnic.

BENEFICIILE ALIMENTAȚIEI LA SÂN

Cercetătorii sunt de părere că medicii trebuie să încurajeze alăptarea, deoarece este superioară alimentației artificiale, din următoarele motive:

■ la naștere, copilul iese dintr-un mediu aproape steril într-o lume bogată în microorganisme cu potențial infecțios. Sistemul imunitar nu este bine dezvoltat și copilul este susceptibil la infecții intestinale și respiratorii, dar și la alergii în primul an de viață. Laptele matern este bogat în anticorpi, de care copilul are atâta nevoie. De asemenea, laptele mamei este bogat în celule albe luptătoare în infecții. S-a constatat că incidența infecțiilor respiratorii, intestinale, ale urechii și cu altă localizare, este mult mai redusă la sugarii alimentați la sân.

■ alăptatul asigură o protecție importantă împotriva problemelor alergice.

■ alimentația la sân asigură o legătură strânsă și prelungită între mamă și copil.

■protejează de obezitate, deoarece copilul se oprește singur când este sătul, pe când atunci când este alimentat cu biberonul, sugarul este adesea îndemnat să termine toată cantitatea de lapte.

■ laptele matern are mai mulți acizi grași nesaturați și mai puțini acizi grași saturați. Fierul din laptele de mamă este mai bine absorbit și capabil să răspundă nevoilor copilului mic, mai ales în primele șase luni de viață.

■ alăptatul este mai bun pentru dezvoltarea dinților.

Mama care alăptează trebuie să aibă un regim alimentar echilibrat, care să cuprindă alimente naturale. În perioada alăptării trebuie evitate contraceptivele orale, anticoagulantele, antitiroidienele, barbituricele, medicamentele anticanceroase, țigările, alcoolul, cafeaua, diverse droguri și tranchilizante.

Mama trebuie să fie atentă la ce consumă, deoarece unele alimente pot produce colici la copil. Iată câteva dintre ele: usturoi, ceapă, varză.

VIRTUȚILE VINULUI DE CALITATE

Dacă vinul natural este băut în cantitate moderată, acționează ca un antistress - este părerea doctorului Jean Valnet. Totul este să nu se depășească măsura (un pahar de vin pe zi).

Concluziile cercetătorilor cu privire la calitățile terapeutice ale vinului sunt foarte clare. Vinul micșorează riscul apariției infarctelor. Efectul benefic se datorează conținutului său în crom. Se pare că pe măsura înaintării în vârstă, conținutul țesuturilor în crom se reduce și, prin urmare, ar fi bine ca aceste persoane să bea din când în când și un pahar de vin, pentru a elimina o posibilă boală coronariană.

ACTUALITATEA MEDICALĂ

Anumite tipuri de cancer sunt adesea ereditare

Anumite tipuri de cancer se dovedesc adesea ereditare, în timp ce altele au mai degrabă la origine factori exteriori, se arată într-un studiu apărut în New England Journal of Medicine.

Potrivit acestui studiu, realizat în trei țări diferite (Suedia, Danemarca, Finlanda), factorii ereditari ar putea explica în medie 42 la sută din cazurile de cancer la prostată, 35 la sută din cele de cancer de colon sau rectale și 27 la sută din cele la sîn.

Factorii genetici ereditari "contribuie foarte puțin" la cea mai mare parte a tipurilor de cancer, afirmă cercetătorii. Rezultatele studiului arată că mediul (factorii exteriori) joacă rolul principal în dezvoltarea cancerului, subliniază medicii.

O fetiță cu două fețe s-a născut în Iran

O fetiță cu două fețe s-a născut la Bam, în Iran, ea având patru ochi, patru urechi, două guri și două nasuri, a anunțat agenția iraniană de presă IRNA.

Restul corpului fetiței este perfect normal, iar starea sa de sănătate este deocamdată satisfăcătoare, a precizat medicul care a asistat la naștere. Copilul respiră normal, poate mînca printr-una din guri și are 3,3 kilograme, a explicat medicul. Pentru că deocamdată creierul copilului nu a fost examinat, specialiștii nu se pot încă pronunța în ceea ce privește șansele de supraviețuire ale fetiței. Potrivit agenției de presă IRNA, mama copilului, în vîrstă de 33 de ani, a recunoscut că a consumat "o mare cantitate de diverse medicamente" în timpul sarcinii, ceea ce ar putea constitui cauza acestei anomalii, spun medicii.

Japonezii au descoperit o moleculă anticolesterol

O moleculă anticolesterol, care poate împiedica întărirea sau spargerea arterelor, a fost testată cu succes pe iepuri de către cercetătorii japonezi, a anunțat revista Nature.

Această moleculă, descrisă sub numele de cod JTT-705, acționează inhibînd o proteină a plasmei, CEPT. Experimentele au arătat că JTT-705 crește nivelul colesterolului "bun" (HDL), îl reduce pe cel al colesterolului "rău", inhibă evoluția aterosclerozei care este generată de depozitele de grăsime de pe vasele de sînge și de asemenea, reduce fenomenul de rigidizare a arterelor.

Aceste rezultate indică faptul că molecula JTT-705 ar putea fi un medicament puternic în cazul acestui gen de leziune a vaselor sanguine, subliniază cercetătorii japonezi.

Regimul alimentar - un factor cheie în apariția bolii Alzheimer

Regimul alimentar din perioada de început a vîrstei adulte în continuare are o influență directă asupra riscurilor de apariție a bolii Alzheimer la o vîrstă înaintată, au afirmat mai multe echipe de cercetători la congresul mondial consacrat acestei boli, care are loc la Washington.

Astfel, două studii separate au arătat că un regim alimentar bogat în grăsimi crește riscul apariției bolii Alzheimer, în timp ce consumul regulat al unei mari cantități de legume scade posibilitățile de dezvoltare a acestei forme de demență.

O echipă de la Universitatea Case Western Reserve din Cleveland a constatat că printre persoanele care au în sînge proteina ApoE-e 4, cei care urmează un regim bogat în grăsimi la vîrsta adultă prezintă un risc de șapte ori mai mare de a se îmbolnăvi de Alzheimer decît cei care nu consumă decît puține grăsimi. Acest studiu a demonstrat, pe lîngă importanța regimului alimentar în ceea ce privește riscul îmbolnăvirii de Alzheimer, și pe cea a proteinei ApoE-e 4, care transportă și prelucrează colesterolul în organism.

În schimb, legumele și vitaminele C și E scad semnificativ riscurile îmbolnăvirii de Alzheimer. Riscul apariției acestei maladii scade în cazul consumului regulat al unei cantități mari de legume și de vitamina C și E în medie cu 18 la sută.

Pagină realizată de medic MARIA FILIMON

PROCTOLINE
CENTRU MEDICAL PROCTOLOGIC
oferă posibilitatea tratării:
HEMOROIZI
FISURI ANALE
și alte probleme legate de acest subiect!
Actualmente există posibilitatea tratării acestor afecțiuni fără operații!
Tratament de scurtă durată, ușor.
APARATURĂ MEDICALĂ MODERNĂ EXCLUSIVĂ
RESPONSABILITATEA DEPLINĂ A REZULTATELOR
Timișoara: 056-221.219
București: 01-311.19.69
Baia Mare: 062-220.103, Iași: 032-145.633
(4508743)

„SHOW CU ECOU"

● Momente picante din culise

Sâmbătă seara, pe terasa Corleone de pe ștrandul „Neptun" s-a consumat prima ediție „Show cu ecou". Acesta a fost transmis în direct pe postul de televiziune Intersat, care, alături de ziarul „Adevărul" au fost și producătorii show-ului.

Ceea ce s-a întâmplat în fața camerelor de luat vederi, arădenii au putut viziona „in live". În același timp însă putem spune cu certitudine că sâmbătă la Corleone, în culise a avut loc un show paralel. Unde protagoniștii, fără să fie filmați au „jucat" pe ... coridoarele culiselor. Acolo unde temperatura este uneori mult mai mare decât în fața teleobiectivului. Anticamera show-ului a fost de fapt întreg perimetrul d-lui LEO ASLĂU, patronul Discotecii Corleone. Unde, cu câteva ore bune înainte de „start", era un du-te-vino de nedescris. ● De departe, cel mai îngrijorat a fost LUCIAN CEBUC, căpitanul - și la propriu și la figurat - direct răspunzător de focurile de artificii. „Dacă îmi plouă în dispoziziv, m-am ars" - ne-a mărturisit în fugă. ● Operatorii, cameramanii, erau mai mult cu capul pe sus, privind la ... nori. Asta din cauză că, după cum se știe, pe tot parcursul pregătirii și al transmisiunii propriu-zise a plouat neîntrerupt. ● Momentul cel mai picant s-a consumat fără doar și poate când invitații au fost puși ... să tragă la poartă. ● Că veni vorba de invitați putem spune că, pentru prima dată un show în aer liber a reunit trei nume consacrate în

mass-media arădeană. E vorba de **DOREL ZĂVOIANU**, președintele Consiliului de Administrație al S.C. Adevărul SRL, **EMILIAN PINTEA**, director RCS Arad și **FLAVIUS ȘTEȚCU**, director media Intersat. ● Mult promisa piscină n-a mai putut fi umplută cu bere din cauza ploiii care nu mai contenea. ● În momentul în care fetele de la LANG - manechine de excepție, să recunoaștem - se pregăteau să intre pe scenă, audiența în culise bătea orice imagine „în direct". ● Realizatorul **SORIN GHILEA** a făcut atâtea „ture" platou-culise că ne întrebam dacă va mai avea suflu și pentru show. ● Că și Poliția a fost ... cu show-ul a dovedit-o prezența pe terasă a lt. colonelului **NICOLAE MIHUȚA**, adjunctul șefului Poliției Municipale Arad. Care a vegheat personal la ordinea și liniștea în ... culise.

În fine, mai trebuie să spunem că pentru producerea primei ediții a show-ului au pus mână de la mână firmele: Italian Tehnical Sportswear - unic distribuitor al celor mai căutate echipamente sportive ERREA, Bere Timișoara, PURINA, Hy Ration, Eagle prim Speed Partner - Calea Timișorii nr. 49 (Alimentara VIMONA) și Coca-Cola.

Ca de început cam asta a fost!

C. TRIF
Foto: **AL. MARIANUȚ**

Tineri care decid viitorul, la ora adevărului!

„SĂ ANULĂM DISTANȚELE DINTRE NOI..."

Începând de azi, am decis să discutăm - concret - cu tinerii consilieri arădeni pentru a ne convinge dacă știu aceștia care sunt problemele majore ale tinerilor din ziua de azi și, mai ales, ce vor face pentru generația care le-a acordat votul și încrederea. Astăzi, l-am abordat pe tânărul consilier județean Marius Sălăjan.

– Ce vei face pentru tinerii din județul Arad, profitând de poziția pe care ai câștigat-o prin vot?

– Fiind singurul tânăr sub 30 de ani în Consiliul Județean, voi încerca să-mi canalizez preocupările pe susținerea unor proiecte destinate îmbunătățirii condițiilor de trai, nivelului de realizare și integrare socio-profesională a tinerilor din județ.

– Știi care sunt problemele reale ale tinerilor și cum îi poți ajuta?

– În mare parte problemele privind identificarea necesităților tinerei generații au fost soluționate în cadrul muncii de partid - e vorba de PDSR - asta, desigur, cu sprijinul organizațiilor de tineret din fiecare zonă geografică și fiecare pătură socială. Urmează punerea în practică a celor mai eficiente modalități de schimbare în bine a vieții tinerilor. Mă refer la locuri de muncă, alternativa în mișcare a necesităților de recreere specifice vârstei, posibilități de stopare a exodului din mediul rural spre mediul urban, prin crearea în timp a facilităților minimale necesare unui trai decent și civilizat, care să anuleze distanțele dintre, să zicem, comuna Brazii și municipiu.

– Ai fi de acord cu oprirea muzicii în incinta ștrandului „Neptun"?

– Nu, categoric!

– Scopul tău politic a fost atins. Te-ai gândit să renunți la funcțiile de partid, pentru a promova și alți tineri în politica locală?

– Funcțiile la nivel de seniori nu cred că suportă vreun comentariu, în schimb, cea de președinte pe județ la tineret poate intra în discuție după alegerile generale, în acest timp se poate forma un alt președinte, fiind benefică lansarea unui tânăr în viața politică.

– Ce ai vrea să transmiți tinerei generații?

– Să se implice mai activ în viața socio-civică și să aibă încredere în trei noțiuni pe care le consider situate mai presus de clasa politică: Armata, Biserica și Familia, celula de bază și de progres a societății!

A consemnat,
SORIN GHILEA

Pe perioada sezonului estival

LA ȘTRAND - „JOB"-URI CU NEMILUITA

Pentru ca să câștigi bani, trebuie să lucrezi. Dacă ești student sau tânăr șomer, poți să te angajezi sezonier pe Ștrandul Neptun. Și o să faci bani.

Dar iată ce am aflat în urma raidului făcut pe ștrand, în mijlocul celor ce muncesc la terasele existente aici.

Anca are 19 ani și din luna mai e chelneriță la o terasă pe ștrand. Lucrează câte 14-18 ore pe zi și este plătită cu 5000 de lei pe oră. Salariul variază între 1.300.000-1.600.000 lei pe lună. **„Am nevoie de bani, pentru că la toamnă dau la facultate".**

Felicia este din județul Neamț (Roman) și are experiență în domeniu. **„Trebuie să fiu rapidă, să servesc bine. Am stat trei zile de probă și m-au angajat. Chiar azi ne mai vin două colege noi."** Ca ospătar ia 700.000 de lei și ceva „ciubuc".

Mircea lucrează de o lună ca barman. E student, dar s-a descurcat și cu sesiunea, și cu munca. Lucrează 24 de ore cu 24 și nu îi este chiar ușor. Dar vin banii: 1.000.000 de lei plus 100.000 de lei ciubuc pe tură.

„Anul trecut am lucrat la o firmă de construcții. Aici însă e mai simplu și mai bine. Am stat trei zile de probă la bar, la bere, iar apoi am trecut la barul principal. Îmi place și mă și distrez."

Nu e nevoie de „pile" ca să obții o astfel de slujbă. Pur și simplu te uiți la anunțurile lipite aproape peste tot pe ștrand. Dacă ești bun... te angajează. Contează să reușești să rămâi „în post".

INA MOȘI
ANCA FOGHIȘ

Cea mai tare emisiune televizată din Arad

FACE PRESELECȚIE PENTRU INTERPREȚI POP, POPULARĂ ETC.

Secția „Tineret" a ziarului ***„Adevărul"*** realizează o preselecție pentru emisiunea ***„Show cu ecou"***, în vederea programării apariților în cadrul emisiunii. ***Toți interpreții de muzică pop, populară sau alte genuri muzicale, formații etc.***, care vor să se producă la ***„Show cu ecou"*** sunt rugați ***să vină la sediul redacției „Adevărul", Bd. Revoluției, nr. 81,*** pentru programări. Asupra lor să dețină cel puțin două piese în pozitiv (pe casetă sau CD). Pentru informații suplimentare sunați la telefon ***094-189977.***

Producătorii emisiunii ***„Show cu ecou"*** sunt ***Televiziunea INTERSAT și „ADEVĂRUL"***, realizator Sorin Ghilea.

VASILE MIHALE

UN SOLIST DE MUZICĂ POPULARĂ CARE NU ÎNȚELEGE HIP-HOP-UL

Până la cei 25 de ani ai săi, putem spune că solistul de muzică populară **Vasile Mihale** a făcut pași importanți într-o carieră care se anunță a fi promițătoare.

Gheața a fost spartă în 1997, când a scos prima casetă, a doua apărând pe piață un an mai târziu, ca în 1999 să o realizeze pe a treia.

El ne mărturisește însă că începutul-începutului a fost făcut cu mai mulți ani în urmă, mai precis la vârsta de 10 ani, când Vasile a susținut primul său spectacol cu public. La capitolul „carte de vizită" mai reținem, în 1995 Festivalul de la Moneasa - **„Tineri interpreți de muzică populară"** - unde a ocupat locul V. Cât și participarea - cu taraful din Pecica - locul de naștere al solistului - la tradiționalul **„Cântarea României"**.

Pe planul vieții personale, Vasile Mihale a absolvit Universitatea de Științe Agricole și Medicină Veterinară din Timișoara, iar actualmente

urmează cusurile de masterat ale Facultății de Management agricol din cadrul aceleiași universități.

Cea mai mare parte însă din energia lui o alocă tot muzicii populare, tărâm pe care speră să-și creeze nu peste mult timp propria lui identitate. Atunci când nu participă la festivaluri e prezent la diverse seri bănățene, nunți, botezuri, alte evenimente culturale tradiționale.

Despre muzica hip-hop și dance - atât de adulată de tinerii de azi, Vasile crede că nu reprezintă întotdeauna cea mai fericită opțiune a auditorilor. Mai ales că unele texte prin conținutul lor vulgar ajung să transmită mesaje îndoielnice. În principiu, el acceptă și ascultă orice gen de muzică, dar numai populară ar putea „face" vreodată cu adevărat.

Ca orice tânăr și Vasile își are visurile și aspirațiile lui. Din păcate, parcă prea multe proiecte au în ele acea componentă financiară care frânge aripile atât de ușor.

Cum Vasile este totuși un optimist - și nici nu i-ar sta bine altfel la vârsta și calitățile lui - el speră că într-o zi - soarele va străluci tare de tot și pe ulița lui...

COSMIN TRIF

3REI SUD EST AU VÂNDUT 200.000 DE CASETE ÎN DOAR PATRU ORE!

Sâmbătă pe Ștrandul Neptun s-au adunat mii de arădeni dornici să-i vadă pe 3REI SUD EST. În deschidere au cântat fetele de le Elegance. ■ Organizatorii: SIESTA (director Lucian Cordoș) și WEST MEDIA NETWORK (Gabi Buzna) au declarat că, după acest concert va fi o pauză până la Festivalul berii Kaiser din 4,5 și 6 august. ■ Acest festival va aduna tot ce este în vârful top-ului muzicii dance, house sau rock. De la André, Animal X, Sing Sing BB până la Compact sau Cargo. ■ Înaintea concertului la magazinul Siesta a avut loc lansarea E.P.-ului 3Rei Sud Est, intitulat: **„Îmi plac ochii tăi"**. Aproape 100 de tineri s-au înghesuit în fața magazinului de muzică pentru a obține autografe de la **Laurențiu**, **Mihai** sau **Viorel**. ■ La conferința de presă nu a venit decât Mihai, care ne-a spus că imediat după lansarea din București s-au vândut 200.000 de casete. ■ În doar patru ore... Cei trei „REI" au venit la Arad însoțiți de trupa de dans SUD EST STYLE formată din opt dansatori. ■ La concertul din orașul nostru a lipsit unul din dansatori. ■ Pentru arădenii care vor pleca pe litoral și care vor să-i găsească pe cei trei îi pot căuta la Saturn, Neptun sau Olimp unde își au „cartierul general". Mai au multe concerte și la Năvodari unde publicul foarte tânăr îi apreciază mult...

OLIMPIU BULZAN

În cupele europene

ADVERSARE DIN CIPRU ȘI ISRAEL PENTRU BASCHETUL ARĂDEAN

Ieri a avut loc la München (unde se află sediul F.I.B.A.) desemnarea adversarelor echipelor arădene de baschet, în cupele europene intercluburi. În jurul orelor prânzului, sorții au decis următoarele:

■ BC ICIM Arad va întâlni pe Nirosoft Carmiel (Israel).

Primul joc se va desfășura în deplasare, pe 27 septembrie, returul fiind programat la Arad, în data de 4 octombrie. Meciurile fac parte din cadrul primului tur preliminar al Cupei „Liliana Ronchetti". Câștigătoarea va întâlni echipa iugoslavă Kovin.

■ BC West Petrom Arad va da piept cu Panathinaikos Limassol din Cipru.

Formația petrolistă debutează în Cupa Koraci pe propriul teren, tot miercuri, 27 septembrie, jucând cu o grupare cipriotă. Returul este prevăzut pe 4 octombrie. Și în acest caz, este vorba despre primul tur preliminar al respectivei competiții, câștigătoarea urmând să întâlnească pe Maccabi Ironi, în 18 și 25 octombrie a.c.

La doar câteva clipe după tragerea la sorți, am fost interesați, evident, să auzim „ecouri" din cele două tabere. Managerul campioanelor de la BC ICIM, dl. Stelian Văduva, s-a arătat încrezător în calificare, dar cam îngrijorat din pricina deplasării în Israel, lungă și costisitoare. Conducerea clubului petrolist, formată din domnii Dinu Puf și Dan Gabriel Boric, se gândește la preparativele pentru dubla partidă, strângerea de informații căzând în sarcina colectivului de antrenori. Momentan se cunosc prea puține detalii referitoare la viitoarele adversare.

ADRIAN HĂRȚĂU

Turneul UTA-ei în Croația a picat

DACĂ BIHORUL E OSIJEK...

Anunțat cu surle și tobe, turneul UTA-ei în Croația a picat. Cică, din vina lui Piedimonte. Ba nu, din vina croaților, care sunt neserioși. Au confirmat că joacă cu ai noștri mânji „marca Romvest", ce își fac cotă sub numele de UTA, dar acum dau înapoi. Se aude că Osijek și Vartaks s-au interesat de forța echipei lui Lupaș și Ienciu și când au aflat de obiectivul nostru, au preferat să nu se pună cu noi.

Nu-i nimic, ce dacă a picat un turneu, în care, unii în naivitatea lor s-au și văzut adversarii Croației Zagreb. „Profesioniștii" Lupaș și Ienciu au găsit soluția salvatoare. Jucăm cu Bihorul și Reșița și ne-am scos. Ce dacă Bihorul abia s-a salvat anul trecut de la retrogradare, iar Osijek joacă în cupele europene. Tot una-i, nu-i așa, mister Piedimonte?

În rest, rămâne cum am stabilit... luptăm să nu picăm.

D. SCRIDON

BOTIȘ, ÎMPRUMUTAT LA ANCONA

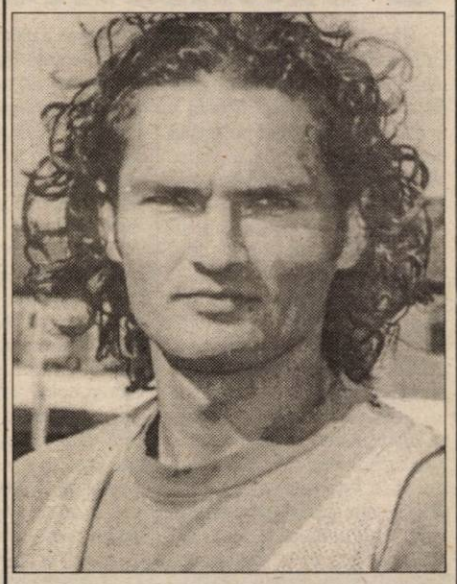

Fundașul central al formației UT Arad, Sorin Botiș, a fost împrumutat pentru un sezon echipei italiene Ancona, formație nou promovată în Serie B, a declarat, ieri, agenției MEDIAFAX impresarul Florin Iacob.

Formația din Arad va primi aproximativ 100.000 de dolari în urma acestui împrumut. "În cazul în care Botiș va da satisfacție la clubul italian, el va putea fi transferat definitiv la Ancona", a adăugat Iacob.

Cluburile bucureștene Rapid și Dinamo au fost și ele interesate de achiziționarea lui Botiș.

DINU RENUNȚĂ LA „CÂINELE" - LUP(U)?!

● Echipele de top din campionatul intern se pregătesc în „țările calde" pentru noul sezon. În Olanda, „campioana unei mari iubiri" - Universitatea Craiova, a învins campioana Israelului, Hapoel Tel Aviv, cu 1-0 (gol Cl. Niculescu). Noul acționar principal din Bănie, Gigi Nețoiu a promis fanilor „Științei" că echipa din Craiova nu va mai ajunge niciodată să lupte pentru evitarea retrogradării. Muică, bine-ar fi... ● Steaua lui Pițurcă s-a jucat cu olandezii de liga a doua de la Maastricht. Scor 4-1, prin „dublele" lui Trică și Ciocoiu. De notat înregimentarea lui Mitriță, în Ghencea. ● Cu Anghel Iordănescu la timonă, Rapidul nu primește gol în turneul din Olanda. Ultima victimă a giuleștenilor (scor 5-0), a fost Grevenmacher. Și aici este așteptat un jucător ce a evoluat în Serie B, Pancu. ● Supărat pe achizițiile clubului din această vară, antrenorul lui Dinamo, Cornel Dinu, își varsă amarul pe jucători. După ce portarului Ilinciuc i s-a spus „pa", i-a venit rândul, se pare, și lui Dănuț Lupu. Motivația „procurorului" e simplă: „Avem nevoie de «câini tineri» nu de lupi bătrâni." Hau-hau! Vorbe la supărare sau... ● Unii nu uită de unde au plecat. Iată că, după ce Sabău și-a anunțat intenția de a evolua în Divizia C, la „U" Cluj, un alt fost rapidist, Ovidiu Maier, vrea și el să facă cunoștință cu terenurile Diviziei C, întorcându-se acasă, la Ocna Mureș. La noi, la UTA, sunt dați afară cei cu sânge „alb-roșu", fiindcă, e vremea copiilor lui Romvest... ● „Tricolorii" ce evoluează în Spania își schimbă echipele. Astfel, Stelea vine în prima ligă la nou promovata Las Palmas, în timp ce Denis Șerban retrogradează în „Segunda", la Elche. În schimb, Contra a dat lovitura, fiind cu un picior la Barcelona. ● „Fiorentina l-a pierdut pe „Bati-Gol", dar în schimbul a 19 milioane dolari și-a asigurat serviciile portughezului Nuno Gomes. ● „Plăieșii" lui Ștefan, de la Piatra Neamț, păstrează doar șanse teoretice de calificare în semifinalele Cupei UEFA - Intertoto, după egalul de-acasă cu Austria Viena. Iată celelalte rezultate din turul III, manșa întâi: Standard- Liège-Austria Salzburg 3-1; Celta Vigo-Pelișter (Macedonia) 3-0; Lens-Stuttgart 2-1; Rostelmas Rostoo pe Don - Auxerre 0-2; Sedan-Wolfsburg 0-0; Bradford City (Anglia) - Waalwijk (Olanda) 2-0; Zenit Sankt-Petersburg-Totobanya 2-1; Chmel Bisary (Cehia) - Kalamata (Grecia) 5-0; Marila Pribam (Cehia) - Aston Villa 0-0; Sloven Beleyo (Croația) - Sigma Olomuc 1-1; Aalborg-Udinese 0-2. Returul este programat pe 22 iulie. ● De ieri, Florentino Perez este noul președinte al spaniolilor de la Real Madrid, după cinci ani de dominație Lorenzo Sanz. Interesant de urmărit dacă noul președinte se va ține de cuvânt în cazul transferului lui Figo. Noi nu prea credem... ● Supercupa Europei la atletism pe echipe a revenit Rusiei - la feminin și Marii Britanii - la masculin. Vă reamintim, la feminin, România și-a atins obiectivul, clasându-se pe locul patru. Au retrogradat în divizia inferioară fetele din Ucraina și Grecia și băieții din Suedia și Ungaria ● La Baia Mare s-au încheiat Campionatele Naționale de Box, rezervate seniorilor, acolo unde pugiliștii arădeni: Ionel Dărău și Florin Delamarian (legitimați la Silva - Lazăr Arad) nu au reușit să „acroșeze" nici o medalie. Iată câștigătorii titlurilor naționale: Cat. 48 kg - Marian Velicu (Dinamo); Cat. 51 kg - Bogdan Dobrescu (Conpet Ploiești); Cat. 54 kg - Crinu Olteanu (Dacia Pitești); Cat. 57 kg - Adrian Nașcu (Lauruc Sighet); Cat. 60 kg - George Lungu (Dinamo); Cat. 63,5 kg - Virgil Meleg (Armătura Zalău); Cat. 67 kg - Dorel Simion (Dinamo); Cat. 71 kg - Marian Simion (Dinamo); Cat. 75 kg - Adrian Diaconu (Petrolul Ploiești); Cat. 81 kg - Mircea Telecan (CSM Baia Mare); Cat. 91 kg - Șefan Dediu (Steaua); Cat. +91 kg - Constantin Onofrei (Dinamo).

DANIEL SCRIDON

Bursa știrilor

La A.J.F., Adunarea Generală a decis

VOM AVEA DOUĂ SERII DE „ONOARE"

Ieri, la sediul Asociației Județene de Fotbal Arad, convocată în ședință extraordinară, Adunarea Generală a dezbătut și aprobat planul de bătaie pentru ediția 2000-2001 a campionatelor județene.

Hotărârile au fost multe, însă cea mai importantă și în același timp controversată decizie a fost restructurarea Campionatului Județean „Onoare". La propunerea reprezentanților grupărilor din Berechiu, Moneasa și Nădab, Adunarea Generală a votat, în majoritatea ei, formarea a două serii de „Onoare", fiecare având în componență câte 14 echipe. Ne întrebăm ce rol a mai avut ultima întrunire a Adunării Generale din 28.02. a.c. în care s-a aprobat sistemul competițional 2000-2001 și anume o serie de „Onoare" cu 18 echipe, dacă acum, cu 2-3 reprezentanți în sală, unele cluburi s-au gândit că e mai comod să „sară" un eșalon așa, pe ochi frumoși, decât să-și mai piardă un sezon în purgatoriul „Promoției". Dar ce a fost a fost. Mingea e acum în terenul Comisiei Campionatului Județean, care are mână liberă să formeze cele două serii. Să sperăm că acest lucru se va face pe criterii valorice și nu în funcție de alte interese. Prietenii știu care...

O propunere ciudată, nici nu se putea altfel, a venit din partea președintelui A. S. Romvest, Ioan Ienciu. Invocând faptul că Romvestul este un club „satelit" al UTA-ei, domnul Ienciu a dorit ca pe baza unui tabel nominal depus la A.J.F. la începutul sezonului, juniorii legitimați la UTA să aibă drept de joc în Divizia D, la Romvest. Propunerea nici nu a mai fost supusă la vot, pentru că vociferările din sală au spus totul. Deșteaptă manevră, dar nestatutară, domnule vicepreședinte... pardon președinte, Ioan Ienciu.

Adunarea Generală a mai hotărât ca din noul sezon să nu mai fie obligatorie folosirea juniorului în meciurile oficiale din județ. În campionatele de copii și juniori - nouă la număr în sezonul 2000-2001 - se vor atribui 4 puncte pentru victorie și unul pentru rezultat egal.

Din cele 16 echipe ce formează Divizia D, vor retrograda la sfârșitul campionatului ultimele două în clasament, în timp ce formațiile situate pe pozițiile 13 și 14 vor susține un meci de baraj împotriva echipelor sosite pe locul al doilea în fiecare serie din „Onoare". A fost stabilită și prima etapă a Diviziei D - Rowo", care programează jocurile: Șoimii Pâncota - Crișul Ch. Criș; CPL - Tricoul Roșu; Romvest - Nădlac; AS Vladimirescu - F.C. Ineu; Comera - Gloria; Universitatea Arad - Crișana Sebiș; Șoimii Lipova - Păulișana Păuliș și Șiriana Șiria - Frontiera Curtici.

CĂLIN MNERIE

PE 20 AUGUST, START ÎN DIVIZIA C

Ieri dimineață, la sediul Federației Române de Fotbal, în prezența delegaților echipelor din eșalonul trei s-a desfășurat operațiunea de tragere la sorți a programului jocurilor din cadrul turului ediției de campionat 2000/2001. Cele trei reprezentante ale Aradului, în Seria a 8-a a eșalonului trei își cunosc deja adversarele din prima etapă, programată pe 20 august, ora 11,00.

Doar nou promovata **Astra** va evolua acasă cu Minerul Șomcuța Mare, în timp ce **FC Telecom** și **West Petrom** vor juca în deplasare, cu Ocna Dej, respectiv Phoenix Baia Mare.

Primul derby județean este programat în runda a III-a, când Astra va întâlni pe teren propriu echipa „telefonistă" pregătită de Gigi Borugă.

De menționat că, tot cu acest prilej s-a hotărât ca toate meciurile eșalonului trei să se desfășoare duminică dimineața.

D. SCRIDON

Pierdere pentru fotbalul arădean

GHIȚĂ LADISLAU A ÎNCETAT DIN VIAȚĂ

Ieri, la orele prânzului, fostul mare fotbalist Ghiță Ladislau, ultima oară director sportiv la A. C. U. Astra-Trinity Arad, a încetat din viață, la doar 51 de ani.

În aceste clipe grele, Clubul Atletic Universitar Astra-Trinity Arad este alături de familia îndoliată și-i transmite sincere condoleanțe. Dumnezeu să-l odihnească în pace!

Polo

JUNIORII III DE LA ASTRA VIZEAZĂ MEDALIILE DE ARGINT

La sfârșitul săptămânii trecute, bazinul clubului Dinamo, din Capitală, a fost gazda turului II al Campionatului Național de Polo pentru juniori III (născuți în 1986). Echipa C. S. Astra Arad, care după primul tur se afla pe poziția a treia, fiind devansată de Dinamo și CSS1 București, a avut o evoluție meritorie pe parcursul întrecerii, reușind cinci victorii din șase meciuri. Rezultatele înregistrate de C. S. Astra Arad au fost: 13-1 cu Viitorul Cluj, 8-4 cu CSS 6 București, 2-7 cu Dinamo București, 24-5 cu Crișul Oradea, 5-3 cu CSS 1 București și 3-2 cu Triumf București.

Finala campionatului național, la care vor participa doar primele 6 echipe, se va desfășura în perioada 3-6 august la București. Poloiștii arădeni au folosit următorul lot: **A. Holenciuc, P. Constantin - portari, Cl. Cioban (1 gol marcat), A. Mărginean (4), R. Ranca (15), C. Cotrău, M. Samuilă (7), R. Foltuț (18), Z. Szabadai (4), P. Deciu (5), Cr. Crișan (1).**

Antrenorul echipei arădene, **Ervin Homolka**, ne-a declarat: **„Remarc întreaga echipă, cu o notă specială pentru Radu Foltuț, unul dintre cei mai buni jucători ai categoriei sale de vârstă. Chiar dacă nu mai putem spera la titlu, și având medalii asigurate, ne pregătim pentru ca cel puțin o dată, din orgoliu, să trecem de Dinamo. Doresc să aduc și pe această cale mulțumiri S. C. ASTRA Vagoane-Călători, care ne-a asigurat transportul la competiție."**

C. ALEX

CLASAMENTUL DUPĂ PRIMELE DOUĂ TURURI:

1. Dinamo	12	12	0	0	159-29	24
2. Astra Arad	12	9	0	3	122-52	18
3. CSS 1	12	8	1	3	79-51	17
4. Triumf	12	6	1	5	102-52	13
5. CSS 6	12	4	0	8	72-86	8
6. Viitorul	12	1	0	11	48-148	2
7. Crișul	12	1	0	11	33-179	2

UNIVERSITATEA DE VEST „VASILE GOLDIȘ" ARAD

UNIVERSITATE ACREDITATĂ DE GUVERNUL ȘI SENATUL ROMÂNIEI

CONTINUĂ

ÎNSCRIERILE PENTRU LOCURILE NEOCUPATE ȘI SUPLIMENTATE DE SENATUL UNIVERSITĂȚII LA TOATE FACULTĂȚILE, SPECIALIZĂRILE ȘI COLEGIILE UNIVERSITARE PENTRU ETAPA A DOUA A CONCURSULUI DE ADMITERE - 30 IULIE 2000

ÎNSCRIERI ÎN PERIOADA 17 IULIE - 29 IULIE 2000

Pentru anul universitar 2000/2001 taxele de școlarizare au scăzut în medie cu 15-20% față de anul universitar 1999/2000.

1) Facilități la achitarea taxei de școlarizare

- La achitarea integrală a taxei de școlarizare la înscriere se acordă o bonificație (reducere) de 10% din valoarea acesteia.
- Taxa se poate achita în trei rate pe parcursul anului universitar.
- Nu se percep taxe pentru examenele susținute în cele trei sesiuni anuale prevăzute în planurile de învățământ.

2) Scutiri de taxe de școlarizare

Beneficiază de scutiri de taxe:

- Studenții admiși care au obținut **media 10 la Examenul de Bacalaureat**
- Studenții **din Republica Moldova** în baza Hotărârii Guvernului României
- Studenții care provin de la **Casele de Copii și Plasamentele familiale**
- Studenții **orfani de ambii părinți**

3) Se acordă următoarele categorii de burse:

- **Burse de excelență** pentru primii cinci studenți ai fiecărei facultăți, cu rezultate deosebite
- **Burse de merit** pentru studenții care au obținut medii peste 9,80 pe fiecare semestru
- **Burse sociale** pentru studenții cu probleme sociale

O formă nouă de învățământ, dinamică, de mare perspectivă la Universitatea de Vest „Vasile Goldiș"

ÎNVĂȚĂMÂNTUL DESCHIS LA DISTANȚĂ

Universitatea de Vest „Vasile Goldiș" dispune de condiții și dotări corespunzătoare standardelor și exigențelor la nivel european:

- ▼*post de radio propriu, care va transmite cursuri pentru studenți*
- ▼*acces la Internet, pentru toți studenții Universității*
- ▼*editură și tipografie proprie pentru editarea de cursuri, distribuite gratuit studenților*

Procesul de învățământ practicat în **Universitatea de Vest „Vasile Goldiș" Arad** este structurat în **Sistemul European de Transfer al Creditelor de Studii (ECTS)** ceea ce asigură atât **mobilitatea** studenților cât și **recunoașterea** perioadelor de studii efectuate, în statele Comunității Europene și se **elimină noțiunea de repetenție**, asigurându-se un flux educațional lejer și adaptat cerințelor unui învățământ modern și performant.

Universitatea de Vest „Vasile Goldiș" Arad este singura universitate din România afiliată la **Federația Europeană a Școlilor Superioare (FEDE)** prin care se asigură **recunoașterea** internațională a Diplomelor în statele Comunității Europene.

Universitatea de Vest „Vasile Goldiș" Arad organizează **cursuri postuniversitare** în colaborare cu **Liberty University Sacramento - SUA.**

Admiterea se organizează la următoarele facultăți și colegii:

LA FACULTĂȚILE:

1. DREPT - ACREDITATĂ

specializări: Științe Juridice, Științe Juridice și Administrative, Științe Juridice - Lb. Moderne - învățământ la Zi - 300 locuri, învățământ Frecvență Redusă - 150 locuri învățământ la Distanță - 150 locuri

2. MARKETING, MANAGEMENT, INFORMATICĂ-ACREDITATĂ

specializări: Marketing, Administrarea Afacerilor, Finanțe - Contabilitate, Management Turistic și Comercial, Economia Mediului, Economia și Gestiunea Produselor Agricole și Alimentare

- învățământ la Zi - 200 locuri, învățământ Frecvență Redusă - 100 locuri
- învățământ la Distanță - 100 locuri

3. MEDICINĂ - singura autorizată din sistemul învățământului privat

specializări: Medicină Generală, Medicină Holistică și Terapii Complementare, Fiziokinetoterapie - învățământ la Zi - 120 locuri

BIOINGINERIE MEDICALĂ

specializări: Substanțe Bioactive și Biotehnologie Medicală, Bioinformatică și Management Sanitar - învățământ la Zi - 120 locuri

4. STOMATOLOGIE - ACREDITATĂ

specializări: Medicină Stomatologică - învățământ la Zi - 120 locuri

5. BIOLOGIE

specializări: Biologie-Chimie, Biologie-Geografie, Ecologie - Protecția Mediului, învățământ la Zi - 60 locuri

6. ȘTIINȚE UMANIST CREȘTINE

specializări: Istorie - Lb. Engleză, Jurnalistică - Lb. Engleză, Studii Europene, Biblioteconomie - Lb. Moderne - învățământ la Zi - 60 locuri. Învățământ la distanță - 60 locuri.

7. ȘTIINȚE POLITICE

specializări: Științe Politice - Filosofie, Științe Politice - Sociologie, Psihologie, Științe Politice - Psihologie, Psihopedagogie, Relații Publice - Comunicare, Științe Politice și Administrative - Învățământ la zi - 60 locuri

8. EDUCAȚIE FIZICĂ ȘI SPORT - ACREDITATĂ

specializări: Educație Fizică și Sport - învățământ la Zi - 60 locuri

Atât studenții, cât și elevii școlii postliceale beneficiază de cazare și masă în căminele și cantinele proprii la un nivel superior, corelate cu prețuri modice.

LA COLEGIILE:

1. COLEGIUL UNIVERSITAR PEDAGOGIC

specializări: Institutor Muzică, Institutor Desen, Institutor Educație Fizică, Institutor Limbi Moderne - învățământ la zi - 50 locuri, învățământ la Distanță - 50 locuri

2. COLEGIUL UNIVERSITAR JURIDIC

specializări: Grefieri, Referent Notarial, Referent Avocatură, Referent Administrativ, Agenți imobiliari - învățământ la Zi - 60 locuri

3. COLEGIUL UNIVERSITAR DE CONTABILITATE ȘI INFORMATICĂ DE GESTIUNE

4. COLEGIUL UNIVERSITAR DE CONDUCEREA UNITĂȚILOR COMERCIALE

5. COLEGIUL UNIVERSITAR SANITAR - Nursing

6. COLEGIUL UNIVERSITAR DE PROFILAXIE

7. COLEGIUL UNIVERSITAR DE COSMETICĂ MEDICALĂ

8. COLEGIUL UNIVERSITAR DE BALNEOFIZIOTERAPIE

9. COLEGIUL UNIVERSITAR DE BIOCHIMIE MEDICALĂ

10. COLEGIUL UNIVERSITAR DE PREVENȚIE STOMATOLOGICĂ

11. COLEGIUL UNIVERSITAR DE TEHNICĂ DENTARĂ

12. COLEGIUL UNIVERSITAR DE ARHITECTURĂ PEISAGISTICĂ

13. COLEGIUL UNIVERSITAR DE MĂIESTRIE SPORTIVĂ

Învățământ la Zi - 60 locuri

Notă! Absolvenții învățământului de scurtă durată pot să-și continue studiile la învățământul de lungă durată, forma de Zi sau învățământ la Distanță.

ȘCOALA POSTLICEALĂ:

specializări: Agent vamal, Agent comercial, Agent de turism, Asistent social, Asistent medico-social, Asistent de farmacie, Contabilitate - Informatică, Brocker, Relații Publice-Secretariat, Tehnician Cadastru, Cameraman - Fotoreporter, Tehnician măsurători în construcții, Agent expediții transport intern și extern.

La Școala Postliceală se pot înscrie absolvenți de liceu cu sau fără diplomă de bacalaureat.

INFORMAȚII UTILE

Facultatea de Drept, B-dul Revoluției nr. 94, tel. 057/210171
Facultatea de Marketing, Calea Victoriei nr. 33-35, tel. 057/213066
Facultatea de Medicină, Bioinginerie Medicală, Stomatologie Str. Feleacului nr. 1, tel. 057/256391
Facultatea de Biologie, B-dul Revoluției nr. 85-87, tel. 057/280433
Facultatea de Științe Umanist Creștine, Str. Unirii nr. 3, tel. 057/282324
Facultatea de Științe Politice, Str. Feleacului nr. 1, tel. 057/256394
Facultatea de Educație Fizică și Sport, Str. Praporgescu nr. 1-3, tel. 057/254108
Colegiul Universitar Pedagogic, str. Cocorilor, nr. 57, tel. 057/243777
Școala Postliceală, Str. Feleacului nr. 1, tel. 057/256391.

1A FIRST AGENCY

angajează

RESPONSABIL VÂNZĂRI

Cerințe:
- studii superioare (de preferință marketing sau profil economic)
- experiență în vânzări minim 2 ani
- dinamism, inițiativă, abilități de comunicare și negociere
- disponibilitate pentru program flexibil
- cunoștințe operare PC
- limba engleză (scris și citit)
- vârsta cuprinsă între 24-30 ani
- aspect fizic plăcut
- carnet conducere categ.B

SECRETARĂ

Cerințe:
- studii medii sau superioare
- cunoștințe operare PC (Word, Excel)
- limba engleză (scris și vorbit fluent)
- carnet de conducere cat.B
- aspect fizic plăcut
- seriozitate
- disponibilitate pentru program prelungit
- vârsta maximă 28 ani
- domiciliu stabil în Arad

OPERATOR PC

Cerințe:
- cunoștințe tehnice,administrare, gestionare și service rețea
- programare
- utilizare programe (Corel, Adobe, tehnoredactare)
- utilizare Internet

Se oferă -un mediu de lucru dinamic și motivațional, șansele unei cariere profesionale de excepție, un cadru profesional modern, posibilități de training, salariul adecvat poziției ocupate.

Dacă sunteți interesat trimiteți o scrisoare de motivație însoțită de CV-ul dvs., menționînd codul postului pentru care aplicați până la data de 21.07.2000, la numărul de Fax: 057/210545.

Nu se iau în considerare CV-urile trimise după această dată.
Aspectul documentelor solicitate și creativitatea prezentării vor fi un mijloc de preselecție.

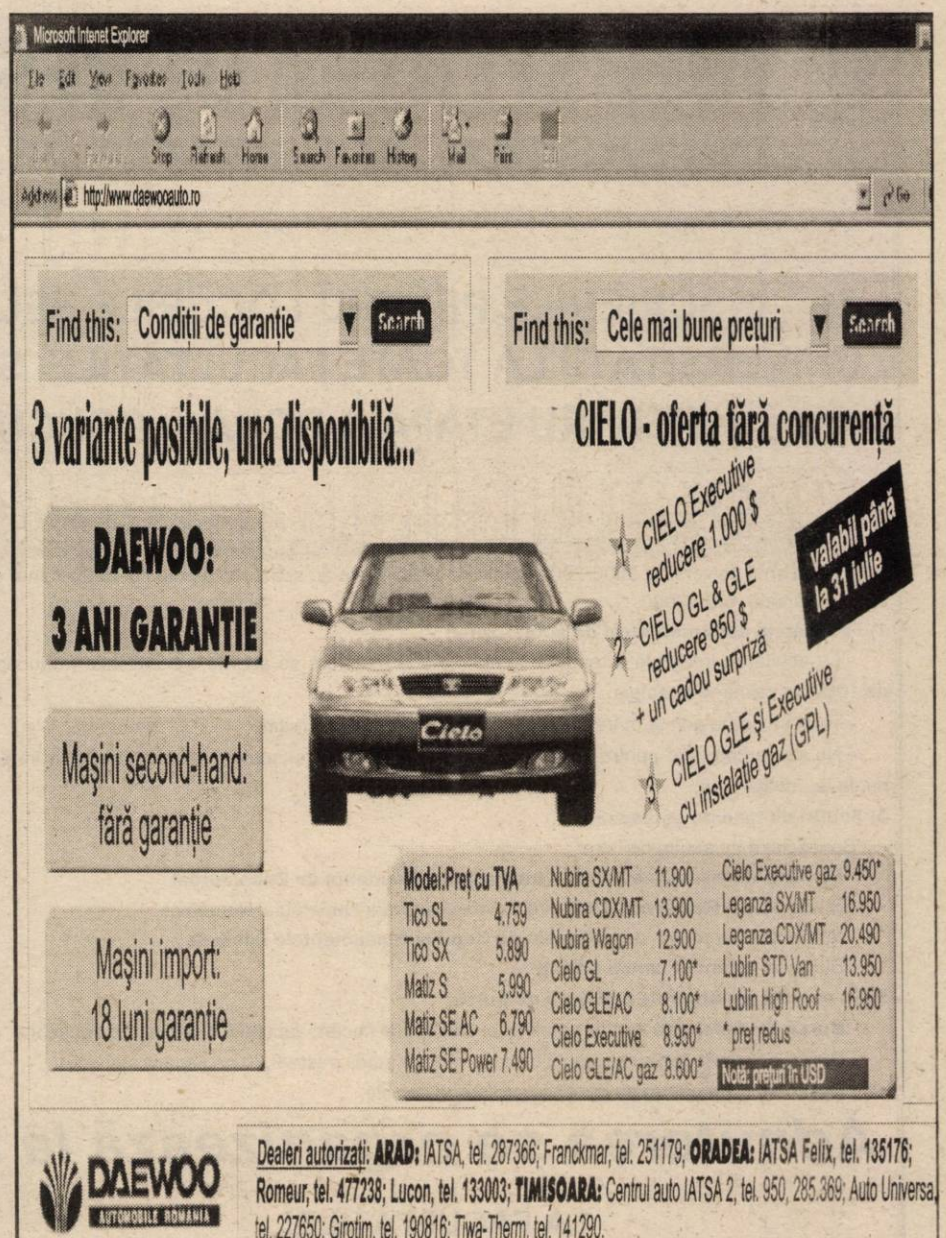

edil

S.C. EDIL CONSTRUCȚII S.A. ARAD

Cod 2900
Str. LIVIU REBREANU
Nr. 98
mun. ARAD

Telefon: 057/254800, 254404
Fax: 057/254800
Cont: 251100983911806 B.R.D.
C.F. 1674850

Selecționează, pentru lucrări de construcții în ITALIA, muncitori de înaltă calificare în meseriile:

- **Dulgher (cofraje pentru betoane);**
- **Betonist;**
- **Fierar.**

Condiții: - **vârsta maximă 45 ani;**
- **vechime minimă în meserie 8 ani;**
- **recomandări de la firmele la care a lucrat în România;**
- **vechimea în meserie în străinătate de peste 6 luni constituie un avantaj;**
- **cunoașterea limbii italiene constituie un avantaj deosebit.**

Solicitările se vor depune până la data de 1 august 2000, la S.C. EDIL CONSTRUCȚII S.A. ARAD cuprinzând:

- **cerere scrisă;**
- **copie pașaport (2 pagini);**
- **copie carte de muncă;**
- **recomandări.**

Asigurăm câștiguri, cazare și hrană astfel încât personalul muncitor de înaltă calificare să fie motivat să participe, alături de noi, la realizarea unui obiectiv important în ITALIA.

(1515523)

PETRI ROMANIA S.R.L.

filiala concernului german PETRI AG

ANGAJEAZĂ

■ **ingineri mecanici - proiectanți și programatori** (de preferință specialiști T.C.M.) pentru
- proiectare și programare CNC matrițe de injectat mase plastice și magneziu
- proiectare piese noi pentru industria automobilistică

Condiții: - cunoștințe tehnice temeinice
- prezintă interes pentru proiectarea pe calculator
- cunoscători de limba engleză sau germană
- vârsta maximă 35 ani

■ **sculeri, frezori, strungari și prelucrători prin eroziune** pentru
- matrițe mase plastice, magneziu și spumă
- stante de debavurat

Condiții: - cunoștințe de desen tehnic
- interes
- experiență în meserie
- vârsta maximă 40 ani

■ **Concernul german PETRI AG**, cu sediul în Aschaffenburg, are filiale în peste 10 țări din întreaga lume având peste 5500 de angajați. Concernul lucrează pentru cele mai mari companii producătoare de automobile: VW, Audi, Opel, Ford, Fiat, Renault, Nissan, BMW, Mercedes, Honda, executând volane pentru toate tipurile de automobile, air-bag-uri pentru autoturisme și camioane și o gamă largă de piese auto din masă plastică.

■ **PETRI ROMANIA S.R.L.**, înființată în Arad în anul 1996, este singura filială din România a concernului **PETRI AG.** Firma are peste 125 de angajați cu perspectiva de a se ajunge la aproximativ 250. Ea execută o parte din sculele necesare fabricării produselor concernului **PETRI AG.**

Informații suplimentare la tel. 057/289847, fax 057/272587 sau la sediul firmei, Calea Aurel Vlaicu FN (după MARMOREX), ARAD.

Persoana de contact Hotea Erika.

(15155332)

PUBLICAȚIE DE VÂNZARE

anul 2000 luna iulie

În temeiul art. 57 din OG 11/1996 privind executarea creanțelor bugetare, se face cunoscut prin prezenta că în zilele de 28 și 31 luna iulie, respectiv 01, 02, 03, luna august, anul 2000, orele 10, ale fiecărei zile, la sediul S. C. VINALCOOL S.A . din Arad, Calea Timișoarei nr. 30, se vor vinde prin licitație publică următoarele bunuri mobile aparținând debitorului mai sus-amintit, după cum urmează:

Nr. crt.	Denumire bunuri mobile	Data desfășurării licitației	Prețul (fără TVA) minim de pornire a licitației, redus cu 10%, va fi cuprins între:
1.	Calculatoare și echipamente de birotică	28.07.2000	955.800 - 15.309 mii lei
2.	Mijloace de transport	31.07.2000	13.093-189.255 mii lei
3.	Budane	01.08.2000	808-2.340 mii lei
4.	Cisterne	02.08.2000	14.093-26.208 mii lei
5.	Rezervoare metalice	03.08.2000	687-15.444 mii lei

MENȚIUNI: lista privind bunurile mobile oferite spre vânzare precum și orice alte informații suplimentare se pot obține zilnic între orele 8-12 la sediul Administrației Financiare a Municipiului Arad, cam. 26.

(1515528)

NOU NOU NOU NOU NOU

MAGAZIN PIESE AUTO IMPORT

S.C. ECLIPSA S.R.L.

IMPORTATOR DIRECT ITALIA

vă oferă cea mai variată gamă de piese auto și accesorii la cele mai accesibile prețuri

părți direcție, suspensie, filtre, garnituri, capete planetare, injectoare,bujii, accesorii, etc.

2900 Arad, Calea Aurel Vlaicu, Bl. Z27, Parter
Tel./Fax: 0040 57 272144; 092 428342; 094 393428

PROCTOLINE

CENTRUL MEDICAL PROCTOLOGIC

Hemoroizi si fisuri anale

fără operatii

prin PROCTOLINE - TIMISOARA

" PROCTOLINE" reprezinta o retea internationala de clinici profilate pe diagnosticul si tratamentul afectiunilor canalului anorectal.
Nascute din incercarea de a depasi multiplele imperfectiuni ale interventiilor chirurgicale clasice metodele terapeutice folosite in Clinicile Proctoline s-au dezvoltat ca o alternativa viabila la metodele operatorii.

■ Avantajele metodelor proctologice moderne

Metodele proctologice moderne practicate in Clinicile PROCTOLINE permit obtinerea unor rezultate excelente si de durata.
Tratamentul se desfasoara fara internarea pacientului care nu este scos din sfera preocuparilor sale, fara anestezie, eliminandu-se o serie de complicatii anestezico-chirurgicale posibile.

(1515527)

Timisoara : 056 - 221.219
Bucuresti : 01-311.19.69
Iasi : 032 - 145.633
Baia Mare : 062-220.103

REDUCERI DE PREȚURI

EST TRANSCONSTRUCT

MĂSURA ECONOMIEI TALE!

Arad, Calea Radnei, Nr. 262, Micălaca

Numai în perioada 17 iulie
până în 20 iulie 2000
preia comenzi

ȚIGLA GLAZURATĂ JAMINA

la prețul de 9.500 lei/bucată (inclus TVA).

(1420252)

ROGER COMLAC

düfa Caresil Henkel Westex

SOLUTII PRACTICE PENTRU FINISAJE

VINDE DIN DEPOZITUL SITUAT ÎN ARAD, STR. FELEACULUI NR.1A *(LÂNGĂ EXPO MARKET JACKSON)*:

- **toată gama de vopsele lavabile düfa;**
- **tencuieli decorative düfa;**
- **araceți de construcție și de lemn;**
- **coloranți;**
- **scule;**
- **adezivi pentru faianță, silicoane, spume poliuretanice.**

Tel/fax: 057-21 33 52, tel: 094.24 79 38

SOLUTII PRACTICE PENTRU FINISAJE

INTERNATIONAL COMPUTER SCHOOL ARAD

OFERTA VERII !

CURSURI AVIZATE M.E.N.
- INIȚIERE PC COPII
- LIMBA ENGLEZĂ
- OPERATOR CALCULATOR
- CONTABILITATE TEORETICA SI COMPUTERIZATA

LA NOI PLATITI ÎN 4 RATE!

SPECIAL: Pentru înscrieri în perioada : IUNIE - 15 AUGUST 2000 participați la TOMBOLA VERII pentru un week-end de 2 persoane pe LITORAL !

INFORMAȚII LA TELEFON: 057/23.03.09, ZILNIC orele: 8,30-12,30; 16,30-20,30

VÂNZĂRI APARTAMENTE O CAMERĂ

Vând garsonieră cf. I, str. Lacului bl. L2. Telefon 280915. (18529)

Vând apartament cu o cameră, neamenajat. Telefon 251042.

Vând garsonieră cu îmbunătățiri, Aurel Vlaicu, bloc 215, ap. 27, sc. B, preț negociabil. Telefon 289483; 094.851.203. (18426)

Vând apartament una cameră, Grădiște, etaj II, ocupabil imediat, 10.500 DM. Telefon 277919; 257664. (18456)

VÂNZĂRI APARTAMENTE DOUĂ CAMERE

Vând 2 camere în vilă Romanilor, 130 mp, 32.000 DM. Telefon 270856. (18494)

Ocazie! Vând 2 camere Vlaicu, îmbunătățiri, 8.500 DM. Telefon 253364. (13494)

Vând apartament 2 camere, central. Telefon 210366, 094 245 572. (18500)

Vând apartament 2 camere, etaj II, Polivalentă, bloc 26, 28.000 DM. Telefon 234604; 092.708.823. (17764)

Vând apartament 2 camere, zona Vlaicu. Informații telefon 242426. (17734)

Vând apartament 2 camere, îmbunătățit, Alfa, 14.000 DM negociabil. Telefon 277825, după ora 19. (18143)

Vând apartament 2 camere, Alfa, bloc 56, sc. B, ap. 2, parter, decomandat, neîmbunătățit, spațiu bun pentru privatizare. Telefon 094.804.584. (18223)

Vând apartament 2 camere, ultracentral, îmbunătățit, stare foarte bună, str. Maiakovski, et. IV, acoperiș țiglă, preț acceptabil. Telefon 270686, 092 503 151. (18306)

Vând apartament în centru 2 camere decomandate, parter, 55 mp, gaz, telefon. Telefon 094/ 540.245, 094.772.309. (18163)

Vând apartament 2 și 3 camere. Telefon 212474. (17901)

Vând apartament 2 camere, Micălaca, etaj I, gresie, faianță, parchet. Telefon 262870; 095.829.148. (18351)

Vând apartament 2 camere, la parter, zona Făt-Frumos. Telefon 232236; 265466. (18360)

Vând apartament 2 camere, et. I, Vlaicu, 8.100 DM. Telefon 279718, 094 542 931. (18385)

Vând apartament 2 camere, Confecții, etaj IV, 9.500 DM negociabil. Telefon 057/221183. (18169)

Vând apartament 2 camere, parter, Podgoria, preț 21.500 DM negociabil. Telefon 230675. (18146)

Vând apartament 2 camere, Romanilor. Telefon 288533, după ora 17. (18159)

Ocazie! Vând apartament 2 camere, etaj II, Micălaca, 14.500 DM. Telefon 270872. (18326)

Vând apartament 2 camere, în Vlaicu, bloc X18, sc. B, ap. 13, toate facilitățile. Telefon 092.478.277. (18118)

Vând apartament 2 camere, Vlaicu, etaj II, preț 16.500 DM. Telefon 245806. (18386)

Vând apartament 2 camere, confort II, parter, Vlaicu. Telefon 245501. (18407)

Vând apartament 2 camere, Confecții, parter, balcon închis, parchet, faianță, gresie, 12.000 DM. Telefon 253830 după ora 17. (18411)

Vând (schimb cu apartament 1 cameră + diferență), apartament 2 camere, Micălaca, str. Abrud, parter. Telefon 222806; 094/ 958.818. (18409)

Vând apartament 2 camere, central. Telefon 233120. (18450)

Vând apartament 2 camere, decomandate, etaj I, bloc 104 Micălaca. Telefon 265384 după ora 17 sau 094.505.518. (18430)

Vând apartament 2 camere, unele îmbunătățiri, zona gării, etaj IV, preț negociabil. Telefon 219631, orele 18-20. (18440)

Vând apartament 2 camere confort I, etaj III, Lebăda, 13.500 DM. Telefon 213113. (18461)

Vând apartament 2 camere, decomandat, contorizat, etaj III, multiple îmbunătățiri, bloc 729, Micălaca. Telefon 279923, după ora 20 sau 092.343.751. (18459)

VÂNZĂRI APARTAMENTE TREI CAMERE

Vând apartament 3 camere, cf. I, decomandat, zona Vlaicu, bl. A7, vizibil zilnic, după ora 19, preț 23.000 DM, negociabil. Telefon 057-246396 sau 095 600 539. (18309)

Vând 3 camere Micălaca, total îmbunătățit; 14.700 DM. Telefon 270856. (18494)

Vând apartament 3 camere decomandate, parter înalt. Telefon 261076. (17916)

Vând apartament 3 camere, deosebit, Banu Mărăcine, 32.000 DM, negociabil. Telefon 221100. (18015)

Vând ieftin, apartament 3 camere, bl. 714, îmbunătățit, ocupabil imediat. Telefon 264685. (18369)

Vând apartament 3 camere, Alfa, et. III, 3 balcoane, 93 mp, 13.500 DM, fix. Telefon 245806. (18386)

Vând apartament în asociație, etaj I, suprafață 185 mp, str. Occident. Telefon 210740. (18076)

Vând apartament 3 camere, îmbunătățit, etaj 3, Alfa. Telefon 284985; 095.631.134. (18085)

Vând apartament 3 camere, centrale, parter înalt. Telefon 253681. (16617)

Vând apartament 3 camere, decomandat, etaj II, Micălaca 300 (față). Telefon 270872. (18326)

Ocazie! Vând apartament 3 camere, semidecomandat, centru, 21.000 DM. Telefon 253326. (18326)

Vând apartament 3 camere, parter, decomandat, îmbunătățit, scurgere separată, contorizat, bucătărie mare, posibilități privatizare, lângă terenul fotbal Telecom. Telefon 266890, după ora 16. (18423)

Vând apartament 3 camere, etaj II, Alfa. Telefon 258880, după ora 17. (18429)

Vând 3 camere, central, decomandate, confort I, ocupabil. Telefon 233431; 212375. (18431)

Vând apartament 3 camere, confort I, îmbunătățit + garaj, Micălaca, zona 100, 22.000 DM. Telefon 221333. (18435)

Vând apartament 3 camere, Făt-Frumos, ocupabil imediat, 16.000 DM. Telefon 277919; 257664. (18456)

Vând apartament 3 camere, parter înalt + garaj, zona Polivalentă, preț 37.000 DM, posibil și în rate. Telefon 514929. (18458)

Vând apartament 3 camere confort I, etaj 4/4, Iuliu Maniu, acoperiș țiglă. Telefon 233648. (18467)

VÂNZĂRI APARTAMENTE PATRU-CINCI-ȘASE CAMERE

Vând apartament (spațiu) ultracentral, 4 camere, tot confortul, situat în curte, 30.000 DM, negociabil. Telefon 094 478 575 sau 276898. (17443)

Vând apartament ultracentral, 4 camere, toate utilitățile. Informații telefon 250857, după ora 18.

Vând urgent apartament 4 camere, Vlaicu, et. I, pivniță, garaj. Telefon 094.183.758. (17077)

Vând apartament 4 camere + dependințe, în bloc tip vilă, etaj II, 200 mp, ultracentral, fără Legea 112. Telefon 223468, 237014; 094.439.024. (18204)

Vând apartament mare, în Asociație, 4 camere plus dependințe, pe malul Mureșului, zona Traian. Telefon 285176 sau 092.344.624. (18455)

VÂNZĂRI CASE

Vând casă mare cu etaj, gaz, satelit. Telefon 258292; 092.571.335. (18113)

Vând casă mică în Arad, str. Griviței, nr. 32. Telefon 251042.

Vând casă 6 camere, Grădiște, 21.000 DM. Telefon 210366, 094 245 572. (18500)

Vând casă mică, cu grădină, gaz, apă, telefon, Gai. Telefon 274994. (17593)

Vând casă 3 camere, bucătărie, baie, gaz, Calea Radnei (ideal privatizare), preț avantajos. Telefon 277369. (17741)

Vând casă mare, urgent, în Sânleani, nr. 22; preț convenabil. (17735)

În Felnac, vând casă 3 camere, coridor, bucătărie, baie, șpais, colnă, cămară, anexe, 2 curți cu vie, grădină, 9.900 DM; familia Goicu, nr. 171. (17733)

Vând casă cu grădină 1.200 mp în Horia sau schimb cu apartament minim 2 camere, Arad. Pentru informații localitatea Horia nr. 266. (17992)

Vând urgent casă în Zăbrani, la preț foarte convenabil. Telefon 093 237 966. (5172374)

Vând casă cu spațiu de depozitare, 200 mp Telefon 092 721 469. (18054)

Vând casă amenajată pentru sediu firmă, cu garaj, curte, zonă bună, str. Brezoianu nr. 1, colț cu Poetului. Telefon 094 180 071. (18334)

Vând casă în Semlac, 3 camere + bucătărie și anexe. Informații comuna Semlac, telefon 534179. (18247)

Vând casă, str. Clujului nr. 58. Telefon 223160, orele 12-20. (18384)

Vând casă 4 camere, dependințe, anexe, gaz metan și grădină 600 mp, în Vladimirescu. Telefon 282733. (17187)

Vând casă în satul Groșeni nr. 315. Relații la adresă. (16970)

Vând casă din cărămidă cu 2 locuri 3000 mp, în Gurba, nr. 81. Telefon 094.510.414; 276811 după ora 20. (18136)

Vând casă 2 apartamente sau numai 1 apartament central, curte, garaje, gaz, termoficare. Telefon 093.745.222. (17621)

Vând casă mare ultracentral, toate utilitățile, Chișineu Criș. Telefon 520817. (18001)

Vând casă de vacanță cu vie, în Ineu (Dealul Morii). Informații zilnic după ora 17. Telefon 057 - 512932. (18288)

Vând urgent casă în Săvârșin, anexe, curte și grădină mare. Informații telefon 057 - 561394; 093.404.302. (18356)

Vând casă în Micălaca, tot confortul. Informații telefon 267553. (18293)

Vând vilă compusă din: 11 camere, 8 băi, garaj dublu, mansardă, piscină, sistem de securitate, cameră de zi 9/ 4,5 m. Telefon 276419. (18058)

Vând casă 2 camere, pivniță, baie, apă, gaz, telefon, grădină, fântână, gospodărie completă, 44.000 DM. Telefon 468003. (4873531)

Vând (schimb) casă mare pe colț + diferență. Telefon 276488, Grădiște.

Vindem casă în Pecica, nr. 1087/b, vizavi de Pensiunea de pe șoseaua Nădlacului, loc de casă nr. 1238/a, de 1015 mp și pământ arabil la intrarea dinspre Arad. Telefon 252686, după ora 16.

Vând căsuță da vacanță cu ABC, la șosea. Telefon 221169. (18391)

Vând urgent casă mare, central, 5 camere, dependințe, gaz, terasă, grădină, vie. Telefon 282913. (18396)

Vând casă mare cu anexe, în Vladimirescu. Telefon 231806; 514356. (18412)

Vând casă 3 camere, grădină, toate utilitățile, str. Budai Deleanu, nr. 26, Grădiște. Telefon 224423. (18417)

Vând urgent casă mare, anexe, teren 3000 mp, pe deal, renovat 1998, Șiria, str. Ion Rusu Șirianu, nr. 171. Telefon 094.545.778. (18418)

Vând casă Mîsca, nr. 133. Informații Pâncota, str. Closca, nr. 42. Telefon 466615 după ora 18 sau 095.433.785. (18421)

Vând casă ocupabilă în Pârneava. Informații telefon 094.773.308. (18422)

Vând urgent casă cu etaj, Grădiște, 65.000 DM. Telefon 220182. (18433)

Vând casă ridicată până la centură + grădină, la ieșirea din Pâncota spre Mîsca. Telefon 057 - 466511. (0346030)

Vând urgent casă nouă, mare, anexe, localitatea Mocrea, nr. 183, 22.500 DM, negociabil și casă veche, grădină 38 ari, apă rețea + gard beton 7.000 DM. Informații telefon 236155, orele 15,30 - 17,30; 19-22. (18453)

Vând casă 4 camere, baie, șpais, curte dublă, grădină 1200 mp, plus 3 camere jos, în Sânicolau Mic, str. Gheorghe Stoica, nr. 63/A. (18460)

VÂNZĂRI SPAȚII

Vindem autoservice, magazin piese, bar, terasă, teren 3.000 mp, proprietate, situat ultracentral, preț 400.000 USD, negociabil. Telefon 092.295.317, 093.702.184. (18215)

Vând spațiu, zonă centrală. Telefon 093 253 651. (18539)

Vând urgent gheretă Piața Miorița, posibil orice privatizare. Telefon 094.669.443; 259443. (18205)

Vând spațiu comercial, Micălaca zona III, 140 mp. Telefon 259651. (17543)

Vând urgent spațiu comercial sau producție, 540 mp în Șiria. Telefon 094.545.778. (18418)

VÂNZĂRI TERENURI

Vând teren 500 mp, Grădiște, toate utilitățile pe stradă, 17.000 DM. Telefon 253366; 253575. (18045)

Vând teren intravilan, 685 mp, utilități la stradă, 15.000 DM. Telefon 092 239 242. (18297)

Vând loc de casă 500 mp, posibilități canalizare, gaz, apă, curent, Aradul Nou. Telefon 286871. (18425)

Vând teren intravilan Săvârșin 2300 mp, pe Valea Troașului, lângă Castelul regelui Mihai și teren localitatea Vinga 540 mp. Telefon 057 - 251160 sau 092.967.211. (18457)

VÂNZĂRI AUTO

Vând FIAT DUCATO, recent adus din Germania, stare impecabilă, preț acceptabil. Vând DIVERSE MOTOARE DIESEL, stare bună, cu acte vamale. Telefon 466530, 094 982 989.

Nu-ți mai fă griji, CAUCIUCURILE de care ai nevoie, sunt la mine, IEFTINE și BUNE, toate dimensiunile, cu garanție, aduse din GERMANIA. Telefon 259339; 094.706.321. (16972)

Vând autodubă Iveco, 3,5 t. Telefon 093 253 651. (18539)

Vând Opel Kadett cu factură de Finanțe, 700 DM. Telefon 210366, 094 245 572, 210910. (18500)

Vând Dacia papuc 1304, din 1990, acoperită, numere noi, ireproșabilă. Telefon 235169. (18503)

Vând motor Saviem după RK. Telefon 095.527.383. (17743)

Vând RENAULT 25 BACARA, 1990, stare foarte bună, 7.700 DM + bare față-spate. Telefon 258667. (18081)

Vând IFA W 50, preț 1500 DM. Telefon 094.280.453. (17731)

Vând tractor U650, preț 37.000.000 lei, negociabil, Vladimirescu, str. Gării nr. 5. Telefon 094 260 464. (17973)

Vând autoturism Talbot Horizont înmatriculat, în stare de funcționare, cu piese de schimb. Telefon 094 527 030. (18268)

Vând Dacia 1300, CIV, VT, numere noi, localitatea Apateu, nr. 411. (17901)

Vând Mercedes 180 C, benzină, an fabricație 1997, 60.000 km. Telefon 412222. (18343)

Vând Dacia 1300, 1 an, 11.000 km, preț 5.500 DM, negociabil. Galșa, telefon 531421. (17922)

Vând microbuz Renault Trafic 2000 cmc Diesel, 1984, înmatriculat, stare bună; Opel Vectra 2.0 i, neînmatriculat, 4x4, preț negociabil. Telefon 094.510.414; 276811. (18136)

Vând Mercedes 250 Diesel, an 1992, înmatriculat persoană fizică, stare foarte bună. Telefon 094.616.315. (16712)

Vând Austin Maestro 1,6 HSL, fabricație 1985. Telefon 284964. (18363)

Vând Dacia 1400, an fabricație 1995. Informații telefon 267553. (18293)

Vând Ford Escort; Ford Tranzit 1992 D, neînmatriculate. Telefon 093.367.599. (2760429)

Vând Dacia 1310, an fabricație 1990, preț 2.200 DM negociabil. Telefon 092.407.878. (18393)

Vând disc mare, localitatea Șicula, telefon 200. (18397)

Vând tractor U 650, stare perfectă. Informații localitatea Șimand, telefon 195, familia Bila. (18401)

Vând Passat II Diesel, tractor U 650, carosată Saviem. Telefon 514164; 095.826.688. (18403)

Vând Dacia 1310, an '97, stare excepțională, 31.000 km. Telefon 277105. (18406)

Vând Dacia 1310, Breck, an 1999, toate îmbunătățirile, alarmă. Telefon 222806; 094.958.818. (18409)

Vând Renault 21 înmatriculat persoană fizică, CIV, 172/cmc, stare bună, 3.900 DM negociabil. Telefon 285490; 095.642.654. (18415)

Vând Audi 80 TD, 1988, preț 10.300 DM. Telefon 092.255.383. (18416)

Vând piese Alfa Romeo 1,3 dezmembrate și diferite piese Ford și Audi. Telefon 095.418.584 sau 095.590.267. (3036766)

VÂNZĂRI ELECTRO

Vând TV color bandă largă, garanție 6 luni; preț 1.500.000 lei. Telefon 212005. (18478)

Vând TV color garanție 6 luni, preț 1.000.000 lei. Telefon 244904. (18478)

Vindem VITRINE FRIG, CAMERE FRIG, DULAPURI FRIG. Telefon 281384, orele 8-18. (17177)

Vând vitrină congelare pe orizontală. Telefon 274118. (18074)

Vând congelator cu sertare și combină frigorifică. Telefon 289667. (18074)

Vând frigider cu congelator. Telefon 274118. (18074)

Vând ladă frigorifică. Telefon 274118. (18074)

Vând TV color Grundig, 70 DM. Telefon 289667. (18074)

Vând mașină de spălat automată, în garanție. Telefon 274118. (18074)

Vând combină frig Gigant, 700 litri, produs USA, cu dozator apă rece și cuburi gheață. Telefon 274118. (18074)

Vând TV color Philips, 84 cm. Telefon 289667. (18074)

Vând TV color, en gros, en-detail, calitate, garanție, prețuri minime. Telefon 289456, 092 239 242. (18297)

Vând CÂNTARE ELECTRONICE; CASE MARCAT FISCALE, omologate. Telefon 272727; 281188.

OCAZIE! Puteți economisi bani și timp cumpărând frigorifice (FRIGIDERE, CONGELATOARE, COMBINE, LĂZI), ieftine și de calitate germană cu garanție. Telefon 259339; 094.706.321. (16971)

STOP!!! STOP!!! Mari reduceri de preț, la MAȘINILE de SPĂLAT AUTOMATE din GERMANIA. Sunați NON STOP, telefon 094.706.321; 259339. (16971)

Vând ieftin VIDEOURI cu telecomandă, import occident. Telefon 259339; 094.706.321. (16971)

ATENȚIE!!! Sub prețul pieții, vindem TELEVIZOARE COLOR, import GERMANIA, cu facilități aferente. Merită văzute și cumpărate! Telefon 259339; 094.706.321. (16971)

Vindem diferite TELEVIZOARE COLOR stereo (100 modele) de la 58 cm - 70 cm, prețuri convenabile. Telefon 280260. (17170)

Vindem COMPUTER Pentium I 133 MHz 16-24-32 RAM, monitor 15 complet, prețuri convenabile, reduceri preț pentru elevi, studenți, cadre didactice. Telefon 280260. (17170)

Vindem COMPUTERE 486, IBM, diferite configurații complete, prețuri convenabile, reduceri preț pentru elevi, studenți, cadre didactice. Telefon 280260. (17170)

Vând urgent vitrină și ladă frigorifică, preț avantajos. Telefon 281604. (18243)

Vând televizoare color 54-72, teletext, telecomandă, negociabil. Telefon 264004. (18314)

Vând TV color de firme bune, cu garanție. Telefon 219365. (18328)

Vând mașină spălat automată, televizor color, garanție. Telefon 284604, 093 724 202, 093 481 853. (18338)

Vând mașini spălat, automate; combine frigorifice, toate modele noi, la prețuri fără concurență, cu garanție. Telefon 251392. (18368)

Vând congelator Bosch Automatic, 5 sertare, 250 litri, stare bună de funcționare. Telefon 262356 după ora 17.

Vând frigider, congelator, ladă frig, vitrină frig, mașină spălat automată, TV color, cu garanție. Telefon 220926. (18428)

VÂNZĂRI DIVERSE

Vând ȚIGLĂ, tip Marsilia, portugheză, fabricată Sighișoara, 4.600 lei/ buc; CĂRĂMIDĂ EFICIENTĂ 300/250/150, 6.750 lei/ buc; TERASIT, MOZAIC, PRAF MARMORĂ, 800 lei/ kg. Informații Mâsca nr. 33. Telefon 531498, 094 561 854. (18541)

Vând FIER BETON, diametrul 6, 8, 10, 12, 7.700 lei/ kg, TERASIT, PRAF MARMORĂ. Informații Mâsca nr. 33. Telefon 531498, 094 561 854. (18541)

Vând FIER BETON 8.300 lei/kg, str. Independenței, nr. 7 (Bujac). Telefon 273785. (17893)

Vând mobilier modern, nou, executat cu materiale din import, calitate, garanție, prețuri minime. Telefon 256769, 092 239 242. (18297)

Vând PLASĂ GARD ZINCATĂ, toate dimensiunile; CUIE; PLASĂ RABITZ; TABLĂ ZINCATĂ 0,4; SÂRMĂ NEAGRĂ și ZINCATĂ - str. Vrabiei, nr. 4. Telefon 289997. (17592)

Vând LEMNE FOC TĂIATE, orice cantitate, domiciliul clientului Telefon 276488. (18132)

Vând BOLȚARI BETON și ZGURĂ, prețuri avantajoase. Telefon 095 418 089.

Vând acte „casă schimb valutar" activitate întreruptă temporar. Telefon 094 661 161. (12802)

Vând BOLȚARI zgură și beton, PAVELE, BORDURI, etc. prețuri negociabile. Telefon 095.634.885. (17103)

Vând LEMNE FOC; NISIP, BALAST, la domiciliul clientului. Telefon 277027. (17920)

Vând garaj autorizat Aradul Nou. Telefon 094.963.362. (17944)

Vând saltea Relaxa, pat cu ladă, lenjerie, lampă ultraviolete, vană cu hidromasaj. Telefon 276898, 094 394 599. (18115)

Vând mașină Saviem 7,5 t și banzic tâmplărie. Localitatea Socodor nr. 55, telefon 294. (18265)

Vând EUROBOLȚARI termoizolanți cu certificat calitate 300x250x200 la 5.300 lei/buc; 1mc-370.000 lei. Telefon 281491; 092.381.750. (17007)

Vând utilaje abator și frig, Germania, noi și puțin uzate, din stoc sau la comandă. Telefon 094.968.361. (18257)

Vând termoteci gaz, instant baie, calorifere, ofer un an garanție. Telefon 274876. (17715)

Vând garaj metalic autorizat, zona Făt-Frumos. Telefon 232236; 265466. (18360)

(Continuare în pagina 15)

(Urmare din pagina 14)

Vând LEMNE FOC, 175.000 lei/ mc, NISIP, BALAST, la domiciliu. Telefon 214010. (18379)

Vând mașină de tricotat Veritas, 360 ore, 2 paturi, stare bună. Telefon 262356 după ora 17.

Vând computer 286, imprimantă, boxe, mașini cusut, biciclete, video defecte și TV. Telefon 279582. (16821)

Vând și închiriez aparate cafea Saeco și biliarde. Telefon 057-270850, 095 527 285. (17175)

Vând barcă cu motor cu remorcă pentru transport. Telefon 282832. (17771)

Vând mașini de spălat; frigidere; sobe încălzire pe gaz. Telefon 282832. (17771)

Vând robot pentru carmangerie și una gheretă specific carne, Piața Mioriței, Micălaca. Telefon 094.606.972. (17722)

Vând mobilă tapițată și cherestea stejar uscată. Telefon 275551; 094.507.339. (17696)

Vând pompă injecție Golf, far stop Jetta, cauciucuri - 17,5. Telefon 279582. (16821)

Vând foarte ieftin uși și geamuri din lemn 2 canate. Telefon 258292. (18137)

Vând iapă (4 ani), str. Panselei, nr. 18 Sânicolau Mic (hadă); după ora 18. (18200)

Vând convenabil colțare, canapele extensibile, fotolii. Telefon 264892, 094 478 639. (17322)

Vindem ROLETE PLASTIC IMPORT, 250.000 lei/ mp și ROLETE TEI, 450.000 lei/ mp. ORADEA, telefon 095 827 725, 059-460315. (17614)

Vând afacere - societate comercială în activitate + spațiu. Informații telefon 267553. (18293)

Vând BCA, ciment, var, țiglă, sub prețul pieței. Telefon 094.524.456; 054-211807. (f. 1515541)

Vând lambriuri brad, 46.000 lei/mp; grinzi și Dacia piese schimb. Telefon 220427. (18398)

Vând garaj Vlaicu (Piața Agroalimentară), după ora 19. Telefon 273487. (18413)

Vând cazan încălzire centrală gaz metan Junkers Bosch, nou; preț bun. Telefon 267309. (18432)

Vând ieftin ușă dublă garaj 2,5x2,4. Telefon 223504. (18438)

Vând făină import BL 55, preț convenabil. Telefon 057 - 256991. (18447)

Vând drujbă Mc Gulloch 14'' aproape nouă, 300 DM, Flex Top Craft 80'', aparat sudură 100 DM; antenă parabolică nouă 60 cm, 220 DM; prețurile sunt negociabile. Telefon 094.923.361. (18456)

Vând mașină scris electronică Brother, Clasica, Optima; congelator Linde 3+1 sertare; frigider Arctic mare; betonieră; roabe; europaleți. Telefon 057 - 251160 sau 092.967.211. (18457)

Vând scaun cu rotile, pungi + aparat colector diferite dimensiuni, pentru anus contra naturii. Telefon 057/251160; 092.967.211. (18457)

Vând termotecă Ocean 24-35, sigilat. Telefon 095.313.588. (18470)

CUMPĂRĂRI TERENURI, IMOBILIARE

Cumpăr contract RALLA. Telefon 219748. (18535)

Cumpăr apartament 3 camere, central, neâmbunătăit. Telefon 094.784.443. (18491)

Cumpăr casă sau apartament 2-3 camere. Telefon 212474. (17901)

Cumpăr apartament cu 2-3 camere. Informații telefon 256664, 256693. (18149)

Cumpăr spațiu (închiriez) pentru activitate suprafața 2500-3000 mp. Telefon 257594, după ora 17. (18394)

Cumpăr spațiu comercial (magazin), pe Bd. Revoluției. Telefon 094.121.964; 256314. (18419)

CUMPĂRĂRI AUTO

CUMPĂR DACIA 1310, ani 1990-1994, condiții: primul proprietar, vopsea originală, CIV. Telefon 258095.

Cumpăr vibrochen tractor U 650, maxim cota 2. Telefon 243742 sau localitatea Șicula, telefon 200. (18397)

Cumpăr Dacia 1310 L, an 1996-1999. Telefon 222806; 094/ 958.818. (18463)

CUMPĂRĂRI DIVERSE

Cumpăr acțiuni: Arădeanca, Lipomin, Pâncotas, Aralia, Feroneria, BAT, Astoria, Armopan, Agromec Arad, Alro Slatina, Internațional Sinaia. Telefon 094.474.030. (18345)

Cumpăr acțiuni Comtex, Banat Crișana, Astoria. Telefon 095/ 258.654. (18151)

Cumpăr deșeuri aluminiu, cupru, inox, bronz, alamă, la prețuri avantajoase. Telefon 094 184 449. (18249)

Cumpăr porci grași, localitatea Mâsca nr. 307, 16.000 lei/ kg. Telefon 057-531497, 094 774 649 (18318)

Cumpăr deșeuri de aluminiu, inox, cupru, bronz, alamă, la prețuri avantajoase. Telefon 092 731 413. (18336)

Cumpărăm: orz și grâu (furajare), plata la ridicare. Telefon 065/443367; 065/163885; 095.824.973. (f. 1515540)

Cumpăr porumb. Telefon 094.772.259; 095.258.562; 095.527.383. (18449)

CERERI ȘI OFERTE DE SERVICII

Angajăm PERSONAL ALIMENTAȚIE PUBLICĂ. Informații telefon 250926 sau 094 788 325. (18508)

SOCIETATE COMERCIALĂ, profil alimentar, angajăm VÂNZĂTOARE (carte muncă). Telefon 266211. (18545)

Angajez VÂNZĂTOARE cu experiență pentru gheretă Piața M. Viteazul. Telefon 094 600 445.

MAGAZIN ALIMENTAR, zona UTA, angajează VÂNZĂTOARE. Telefon 271674, orele 9-10, 17-19. (18532)

SOCIETATE COMERCIALĂ profil alimentar non-stop, angajează VÂNZĂTOARE. Telefon 094 206 599. (18067)

„A. C. R." Arad, angajează MECANICI AUTO, VOPSITORI, TINICHIGII AUTO. Telefon 281445. (18272)

SOCIETATE COMERCIALĂ angajează ECONOMIST, CONTABIL, pentru localitatea NĂDLAC, avantaj cunoașterea limbii italiene. Telefon 057 - 289818. (18357)

Ai peste 25 ani? Ai terminat facultatea? Vrei să lucrezi într-o companie internațională? Telefon 094.552.201. (18158)

ANGAJEZ ȘOFER cu viză. Telefon 092.622.676. (18468)

SELECTĂM persoane întreprinzătoare cunoscătoare engleză, pentru colaborare internațională. Program flexibil. Telefon 255242, marți, miercuri orele 10-12; 17-19. (18414)

MAGAZIN ALIMENTAR angajăm VÂNZĂTOARE. Informații telefon 092.957.990. (18420)

ANGAJEZ bărbat 45-60 ani, îngrijitor animale, să știe mulge; ofer cazare, masă, salar, localitatea Bârzava, nr. 435. Telefon 094.646.955. (18439)

Restaurantul „MIORIȚA" angajează BARMAN, OSPĂTAR. Informații Bd. Revoluției, nr. 89. Telefon 094.248.570. (18451)

SOCIETATE COMERCIALĂ angajează TRACTORIST RUTIERIST cu experiență și domiciliu stabil în Arad. Telefon 270078, 270079. (18476)

MISTER'S angajează INGINER CONFECȚII (cu experiență); MAISTRU, TEHNOLOG, 40 CONFECȚIONERE, personal specializat la CĂLCAT și CTC, Micălaca, bl. 304 B/C. Telefon 279089. (18547)

PRESTĂRI SERVICII

AUTOMATIC SERVICE repară MAȘINI SPĂLAT automate, domiciliul. Telefon 259146; 094.241.398. (18310)

PARCHETĂRI, RAȘCHETĂRI, PALUXĂRI cu materialele firmei (clientului). Telefon 235271, 094 555 338. (15536)

Executăm la comandă: UȘI, FERESTRE, MOBILIER MODERN. Telefon 094 841 337, 240108. (17934)

EXECUTĂM: construcții, finisaje, gresieri, faianțări, instalații sanitare și încălzire, hidroizolații. Telefon 280908. (c)

Efectuăm TRANSPORT 1,5 t; LUCRĂRI CONSTRUCȚII. Telefon 276419. (18057)

EXECUTĂM: tencuieli, gletuieli, zugrăveli, renovări, acoperișuri, fațade, hidroizolații. Telefon 093.453.854; 211646. (18400)

TAPIȚEZ, REPAR: tâmplărie, rolete, canapele, colțare, etc., domiciliul clientului. Telefon 219412. (18402)

EXECUT orice fel LUCRĂRI CONSTRUCȚII. Telefon 094/ 268.431. (18427)

FIRMĂ, execut: construcții, tencuit, zugrăvit, renovări interioare, instalații sanitare, acoperișuri și mansarde, instalații electrice de orice fel. Telefon 093.372.962. (18448)

DIVERSE

La data de 20 iulie 2000, ORA 12, se va vinde la licitație publică, ap. 42, situat în Arad, str. Aleea Ulise, nr. 2, sc. A. Prețul de strigare este de 256.220.441 lei, apartamentul este proprietatea lui MAGHIAR IOAN și licitația va avea loc la Judecătoria Arad, camera 104. (17098)

Pierdut CIOBĂNESC GERMAN femelă, RECOMPENSĂ substanțială. Telefon 092 500 343. (18302)

Ofer ÎMPRUMUT VALUTĂ, contra GARANȚII IMOBILIARE. Informații telefon 092.449.790. (18361)

Eu, SANDA SORIN, vreau să mulțumesc pe această cale, doamnei GABI din PLOIEȘTI, unica soră a doamnei Omida și singura care moștenește acest har. Ea vindecă de epilepsie, scoate argintul viu. Dezlegări de cununii, de alcool, impotență și multe altele, cine dorește contactare, poate apela cu încredere. Telefon 044/124812 și 094.808.916. (18382)

Începând cu data de 17.07.2000, TARLA nr. 239/1658/15, 2 ha, FISCUT - se va TRATA CHIMIC. (18410)

SC „INTERTRANS II" SA LIPOVA, convoacă Adunarea Generală Extraordinară a Acționarilor pentru data de 03.08.2000, cu ordinea de zi: 1. Constatarea dizolvării de drept a societății. 2. Diverse. (2760178)

Ofer câini de curte vaccinați și cu carnet de sănătate. Informații telefon 250926 sau 094.788.325.

TURISM

ITALIA - ROMÂNIA - ITALIA cursă săptămânală, cu autocarul. Informații str. G. Dragalina, nr. 22-24. Telefon 057 - 210866; 0039/45/8901081. (17979)

TURISM-OFERTĂ SPECIALĂ! LITORAL TUNISIA: 8 zile, masă, avion, 289$; MONTENEGRO, CROAȚIA, 100 DM. Plecări vineri. Bilete de avion, autocar, asigurări, la tarife minime. Închiriem autocare și microbuse. AGENȚIA „MONTANA TOUR", Bd. Revoluției nr. 31. Telefon 213220; 095.615.675. (16063)

SCHIMBURI

Schimb autoturism Lancia Delta, an fabricație 94, 11.000 DM, cu apartament. Telefon 092 571 348. (17999)

Schimb apartament 3 camere, cf. II, decomandat, et. I, Vlaicu, cu apartament 2 camere + diferență. Informații telefon 248874 seara și duminică. (18261)

Schimb (vând) apartament 2 camere + garaj, zonă centrală (Podgoria) cu 2 garsoniere + garaj, indiferent de zonă. Telefon 094 801 952 sau 256812. (18327)

Schimb apartament 3 camere, Arad, cu 3 sau 2 București. Telefon 223552; 221251. (17915)

Schimb apartament ultracentral, 2 camere, posibilitate mansardă, cu autoturism + diferență (vând). Telefon 259799. (18511)

ÎNCHIRIERI

ÎNCHIRIEZ SPAȚII COMERCIALE, 86 mp și 900 mp, toate dotările. Telefon 094 798 000. (16430)

Închiriez spațiu comercial 30 mp. Telefon 210366, 094 245 572. (18500)

Dăm în chirie autofrigorifică MAN, 3,5 t 25 mc, mașina are șofer, preț convenabil și negociabil. Telefon 281382, 092 293 850. (18313)

Ofer spre închiriere apartament (ne)mobilat. Telefon 210255. (17728)

Caut urgent să închiriez garsonieră sau apartament (ne)mobilat. Telefon 210255. (17288)

Închiriez spațiu comercial 65 mp, Calea Lipovei, nr. 113. Telefon 092.921.103. (17903)

Închiriez apartament 2 camere, Romanilor. Telefon 288533, după ora 17. (18159)

Ofer spre închiriere spațiu neamenajat la parter, pentru birouri, zonă ultracentrală. Telefon 223468; 237014; 094.439.024. (18204)

Ofer spre închiriere garsonieră pe termen lung, doresc persoană serioasă. Informații telefon 289523. (18367)

Închiriez spațiu comercial Pecica. Telefon 280413; 095/ 632.643. (18337)

Închiriez spațiu comercial ultracentral. Informații 19 iulie 2000. Adresa: str. Barițiu nr. 22, Medial, orele 14-16. (18325)

Ofer spre închiriere apartament 2 camere, mobilat, Romanilor. Telefon 236751. (18381)

Ofer închiriere apartament ultracentral, 2 camere, tot confortul. Telefon 095.527.295; 271997; 250396. (18389)

Primesc urgent 2 fete sau 2 băieți în gazdă; condiții avantajoase; str. Minervei, nr. 4. Telefon 285534. (18404)

Închiriez apartament 2 camere, nemobilat, Micălaca, str. Abrud, parter. Telefon 222806; 094/ 958.818. (18409)

Ofer spre închiriere garsonieră central, nemobilată. Telefon 231806. (18412)

Închiriez garsonieră deosebită, str. Praporgescu, lângă Tribunal, 150 DM. Telefon 094.121.964, sau 256314. (18419)

Urgent! Caut să închiriez casă mare, semimobilată, intrare auto, prefer Pârneava. Telefon 251475. (18436)

Închiriez spațiu 77 mp, la parter bloc, valabil comerț sau depozit. Telefon 094.606.496. (18442)

Ofer spre închiriere apartament 2 camere, semimobilate, parter Micălaca. Informații telefon 210920. (18443)

Dau casă în chirie, Micălaca, pentru depozit, magazie. Telefon 251475. (18457)

PIERDERI

Pierdut carnet șomaj eliberat de DMPS Arad, pe numele Lucaciu Ioan. Îl declar nul. (18392)

Pierdut carnet șomaj, eliberat de DMPS Arad, pe numele Szücs Ioan Robert. Îl declar nul. (18424)

† DECESE †

Cu adâncă durere anunțăm încetarea din viață, după o lungă suferință, a scumpei noastre soții și mamă

SZALAY CREONIA CRISTINA,

la numai 52 de ani. Înmormântarea va avea loc azi, ora 13, de la Capela Cimitirului Eternitatea. Dumnezeu s-o odihnească în pace! Soțul, copiii și familia îndurerată.

Cu adâncă durere anunțăm încetarea din viață a scumpului nostru soț, tată, frate, socru și bunic

DRAIA NICOLAE,

fost Șef depozit CLF Sântana. Înmormântarea azi, 18 iulie 2000, ora 14, la Cimitirul din Sântana. Fie-i țărâna ușoară și Dumnezeu să-l odihnească în pace! Familia îndoliată.

Cu profundă durere în inimi, anunțăm încetarea din viață, după o cumplită suferință, a celui care a fost

ONICA ARDELEAN,

din Chișineu Criș, soț, tată și bunic iubitor. Înmormântarea a avut loc duminică, 16 iulie 2000, în Chișineu Criș. Dragostea și devotamentul său vor rămâne veșnic în sufletul și conștiința noastră. Dumnezeu să-l odihnească în pace! Familia îndoliată.

Cu durere în suflet anunțăm decesul mamei și bunicii noastre dragi

BRÂNDAȘ MARIA,

în vârstă de 80 ani. Dormi în pace, suflet blând! Înmormântarea va avea loc miercuri, 19 iulie 2000, ora 13, la Cimitirul Pomenirea. Jeni, Dana, Nelu și Ducu Chitic.

† CONDOLEANȚE †

Suntem alături de familia GHIȚĂ în momentele grele ale despărțirii prea timpurii de cel care a fost prietenul nostru,

GHIȚĂ LADISLAU.

Te vom păstra mereu în amintire, dragă Șabi. Dormi în pace! Familia PALCU.

Suntem alături de doamna VIORICA ANTON, la pierderea soțului

IOAN ANTON.

Sincere condoleanțe! Familia Vesa Petru. (18444)

Am pierdut un vameș, un coleg și prieten. Dumnezeu să te ierte

ROMICĂ MORNĂILĂ.

Te vom plânge mereu: colegii de la „LACKNER & SCHWARZ ROMÂNIA" Arad. Director, Cornelia Buică. (18452)

Locatarii blocului X6, sc B, marcați de trecerea în veșnicie a celui care a fost

JUDE LAURIAN,

sunt alături de soția îndoliată, mărturisind respectul, prețuirea și gratitudinea față de caracterul și valoarea sufletească a decedatului. Dumnezeu să-l ierte! (18454)

Suntem alături de familia ANTON, greu încercată prin plecarea în veșnicie, prea devreme, a celui ce a fost

NELU ANTON.

Familia Olari. (18469)

Suntem alături de familia SZALAY în greaua încercare pricinuită de moartea celei care a fost

SZALAY CREONIA CRISTINA,

la numai 52 de ani. Dumnezeu s-o ierte și s-o odihnească în pace! Familia TRUȚ.

Suntem alături de familia îndoliată SZALAI, acum când se desparte de cea care le-a fost soție și mamă, iar pentru noi o bună vecină

CRISTINA SZALAY.

Dumnezeu s-o odihnească! Locatarii din Bd. Vasile Milea, nr. 19.

Colectivul Liceului Cermei exprimă regretul la dispariția fostului coleg și director (1963-1972), prof. LĂZUREANU TIBERIU CORNELIU. din Ineu. Sincere condoleanțe familiei îndoliate. (2760433)

Cu multă durere ne despărțim de verișorul și nașul nostru prof. TIBI LĂZUREANU. Condoleanțe sincere din partea familiei Lăzureanu Virgil din Cermei. (2760433)

Aducem un ultim omagiu celui ce a fost

LADISLAU GHIȚĂ SCHWARTZ,

fost fotbalist și antrenor. Conducerea și echipa de fotbal WEST PETROM ARAD.

Aducem un ultim omagiu celui care a fost

GHIȚĂ LADISLAU.

Cristiana și Horia Bica.

† SERVICII FUNERARE †

NON STOP (la orice oră) „RO-STYL COMPANY"

Firma noastră este PRODUCĂTOARE DE SICRIE, cu magazin în: ARAD, str. M. Eminescu nr. 4 (vizavi Cinema MUREȘUL), telefon 057-211929, 094.537.715. EFECTUĂM SERVICII: spălat, îmbrăcat, îmbălsămat și transport cu personal calificat. ASIGURĂM MINIM: 8 modele de SICRIE din LEMN MASIV (nu din PAL sau furnir); SICRIE CU MÂNERE și ȘURUB (nu se bat cuie), SICRIE LUX, 5 modele LENJERIE DECES (respete), LENJERIE DE LUX, cruci lemn și metal. ACCESORII: catafalc, steag, prosoape, etc. INTERMEDIEM: fanfară, colaci, colivă, etc. FIIND PRODUCĂTORI, AVEȚI AVANTAJUL UNOR PREȚURI MINIME și POSIBILITATEA DE A PLĂTI ÎN RATE. Ofertă: sicriu stejar (cruce, respete) - 1.000.000 lei. (c.)

SC „NOSFERATUM" SRL, ARAD, str. Ghiba Birta nr. 26, telefon 270437; Non stop 094.554.874, NĂDLAC, str. 1 Decembrie, nr. 4, telefon 092.922.337.

NON - STOP SERVICII FUNERARE COMPLETE.

SICRIE, RESPETE, CRUCI (prețuri de producător). ACCESORII: prosoape, batiste, panglică neagră, baticuri, mânere, lumânări, catafalc, sfeșnice, steag de doliu. SERVICII: capelă, spălat, îmbălsămat, îmbrăcat, transport intern și internațional. Asigurăm colaci, colivă, coroane, jerbe, fotografii profesionale, fanfară, organizăm pomeni. OFERTA BRAD: sicriu brad, respete, cruce - 900.000 lei. Transportul sicriului la domiciliu este gratuit!!! (c. 44)

† COMEMORĂRI †

E ziua ta, când se împlinesc 2 ani de când ne-ai părăsit

VASILE

dragă, mult prea devreme. Atât ne-a mai rămas, să aple-căm capul la crucea ta rece, cu lacrimi pe obraz, spunându-ți: Dumnezeu să te odihnească în pace! Familia. (18485)

● PRODUCE ȘI MONTEAZĂ UȘI ȘI FERESTRE DIN PVC
ARMAT CU PROFILE TROCAL GERMANIA
● PRODUCE ȘI VINDE GEAM TERMOPAN
LUCRU NEMȚESC

SATLINE

SALON DE EXPOZIȚIE:
ARAD, PIAȚA MIHAI VITEAZU
BL. M 7, PARTER
TEL./FAX. 057/25 14 61; 094 50 72 11

MEDIASOFT

Arad, str. Av. Ioan Sava nr. 5, tel/fax 057-**255886**
Organizează
CURSURI DE VARĂ
1. **Inițiere utilizare PC** (Windows, Word, Excel)
serii din 24.07.2000 și din 16.08.2000 - dimineața
serii din 17.07.2000 și din 14.08.2000 - seara
2. **Curs copii** (Windows, Word)
serii din 25.07.2000 și din 15.08.2000 - dimineața
3. **Utilizare Word** (tehnoredactare computerizată)
serii din 12.07.2000 și din 14.08.2000 - după-masa
4. **Utilizare Excel** (calcul tabelar, grafice)
serii din 8.08.2000 și din 7.09.2000 - după masa
5. **Proiectare asistată** (AutoCad **2000**) - 1.08.2000
6. **Contabilitate** - 11.09.2000 - după masa

WORKSHOP *Servicii de selectare și plasare forță de muncă*
Baza de date *cuprinde ofertă de forță de muncă.*
Include automat cursanții Mediasoft
Se pot înscrie cei ce doresc un loc de muncă.
Agenții economici sunt invitați să consulte baza de date în vederea recrutării de personal.
(5550606)

Cooperativa de Credit Banca Populara Familia

CREDITE	DEPOZITE
▸ credite cu dobândă la sold de 79 % pe an ▸ împrumuturi cu reținerea garanției bănești din suma acordată cu dobândă de 48% pe an. ▸ împrumuturi cu garanție bănească cu dobândă de 36 % pe an.	1 lună .....47 %pe an 3 luni .....49 %pe an 6 luni .....50 %pe an 12 luni .....54 %pe an

CCBP Familia București, în vederea transformării în bancă comercială oferă certificate de depozit tip fondator pe termen de 7 luni cu dobândă de 56 % pe an

ARAD : str. Bușteni 5 tel. 235 982
PECICA: str.Principală 6 tel. 468 505
INEU: str. Decebal 1B tel. 093-528 434

CAMERA DE COMERȚ ARAD
DEPARTAMENTUL ÎNVĂȚĂMÂNT
ORGANIZEAZĂ URMĂTOARELE CURSURI:
■ Contabilitate și aplicații pe calculator;
■ Limbi străine (engleză, italiană, franceză, germană);
■ Inițiere în utilizarea calculatoarelor (Windows, Word);
■ Inițiere în utilizare Excel;
■ Inițiere în utilizarea Internet-ului.
Informații suplimentare la sediul CCIA Arad, str. Cloșca nr. 5, camera 31, etajul 2, tel.: 25.22.50 sau 25.30.00.
(c.17)

INSTALATII PROMPT SERVICE SRL

LANȚUL SANEX

Cele mai mici prețuri doar la LANȚUL SANEX!

Vă oferă următoarele articole pentru:
▸ **vopsit si zugravit:** vopsele în ulei, vopsele pentru zugrăvit lavabile, semilavabile, pensule, trafaleți, bidinele, aracet, coloranți,etc
▸ **uz gospodăresc:** casmale, lopeți, sape, furci, cuie, sârmă, plasa gard, plasa rabit ciocane, clești, scule, mașini găurit, flexuri,etc
▸ **uz casnic:** mașini de spălat, boilere electrice și pe gaz, cazan baie, hidrofoare, etc
▸ **instalatii electrice:** prize, întrerupătoare, cabluri conductori, tuburi PVC, becuri, doze, aplice, corpuri de iluminat
▸ **instalatii apă, gaz:** robineți, fitinguri, tuburi PVC, țeavă polietilenă,țeavă neagră,
▸ **instalatii sanitare:** gresie, faianță, chiuvete baie și bucătărie, căzi baie, cadițe duș, vasWC, accesorii, adezivi, ciment de rostuit etc.

Doua magazine beton!!!
ARADUL NOU, Calea Timișorii 39
tel.287 340, 287 776
orar zilnic 8-18 și sâmbătă 9-13

S.C. BODIMAR S.R.L
Tel.-Fax 057-270078; 270079
În incinta depozitului de lângă podul GRĂDIȘTE
str. ARDEALULUI nr. 2
VĂ OFERĂ:

● GIPS-CARTON import; toate grosimile și dimensiunile cu profile și accesorii adecvate (la prețuri promoționale și modalități de plată lejere).
● CĂRĂMIDĂ EFICIENTĂ (tip PHOROTHERM) 10 modele și dimensiuni
● CĂRĂMIDĂ EFICIENTĂ import UNGARIA (17 modele și dimensiuni)
● LAMBRIURI imp. GERMANIA; 98.000 lei mp (varietate mare de culori)
● FIBRĂ DE STICLĂ imp. ITALIA; 1 mp = 112.000 lei (culori și dimensiuni multiple)
● PLĂCI POLICARBONAT imp. DANEMARCA; 1 mp = 135.000 lei
● PLĂCI BITUWELL imp. GERMANIA (5 culori și transparente)
● ciment; var; adezivi; gleturi; ipsos; ciment rostuit; tinci (pt. exterior)
● plasă de sârmă; rabiț; carton asfaltat; T.S.A.; bitum
● ciment pt. rosturi; adeziv pt. cărămidă de sticlă
● glet pastă; adeziv flexibil; adeziv pt. polistiren și poliuretan
● tencuieli mozaic (BAUMIT) varietate mare de nuanțe
● plăci decorative pt. tavane și pereți
● profile pt. placaje ceramice; plasă din fibră de sticlă
● produse pt. chituire și etanșări; dibluri pt. polistiren
● profile pt. trepte și muchii (colțuri, socluri etc.); grund și tencuială GRANOPOR
● membrane bituminoase cu bitum aditivat (garanție 20 ani)
● vopsea lavabilă; coloranți; vopsea ulei; diluanți, aracet; amorsă
● dispersit în relief; vopsea pt. țiglă și beton; grund de metal și lemn
● O.B.; P.C.; articole din metal și uz gospodăresc
● tencuială decorativă pt. interior și exterior
● parchet și lambriuri laminate; podele și lambriuri din brad
● folie protectoare sub parchet; pervaz și accesorii
● jgheaburi și burlane P.V.C. (rezistență la intemperii -40 +70) - import Belgia
● cărămidă de sticlă (albă și colorată) gama Solaris
● polistiren espandat și extrudat (de la 1 cm. - 20 cm. grosime)
● vată minerală normală și caserată (toate grosimile) - prețuri promoționale
● ferestre Velux; binale; teracote; folie protectoare sub țiglă
● țiglă BRAMAC imp. AUSTRIA (30 ani garanție) varietate mare de culori
● țiglă import și indigenă, ciment autonivelator; cărămidă și grinzi pt. tavane
● cărămidă pt. horn + tubulatură și accesorii
● plăci azbociment (import Ucraina); pavaj curte; rigole și borduri etc.
● B.C.A. toate dimensiunile
● PREȚURILE INCLUD T.V.A.

ASIGURĂM TRANSPORT - ÎNCĂRCAT, DESCĂRCAT MECANIZAT LA DOMICILIUL CLIENTULUI
(5550615)

Grupul Școlar de Arte și Meserii „Spiru Haret" al Cooperației Meșteșugărești - ARAD
Str. Emil Gârleanu nr. 1

Grupul Școlar de Arte și Meserii „Spiru Haret" al Cooperației Meșteșugărești (UCECOM), cu sediul în Arad, str. Emil Gârleanu nr. 1, face înscrieri la:

A. ȘCOALA PROFESIONALĂ - 3 ani (pentru absolvenți de 8 clase cu sau fără examen de capacitate) - pentru meseriile: bijutier-frizer-coafor-manichiurist-pedichiurist, mecanic autoturisme, ospătar-barman-vânzător în unități de alimentație publică, tinichigiu-vopsitor auto, lăcătuș mecanic prestări servicii, electrician-electronist auto, operator calculatoare pentru comerț și alimentație publică.

B. ȘCOALA DE UCENICI - 2 ani (pentru absolvenți de 8 clase fără examen de capacitate) - pentru meseriile: manichiurist-pedichiurist, frizer, reparator partea mecanică a autoturismului, ajutor ospătar, cocător cofetar.

C. ȘCOALA POSTLICEALĂ - 2 ani (pentru absolvenți de liceu cu sau fără diplomă de bacalaureat) - la următoarele specialități: agent vamal, tehnician finanțe-contabilitate, contabil, mecanic-electromecanic-conducător auto, analist programator asistent, electronist-depanator radio-tv și aparatură audio-video, operator la ghișeu bănci, coafor stilist, cosmetică, tehnician în turism.

D. ȘCOALA DE MAIȘTRI - 2 ani - la următoarele specialități: maistru mecanic, maistru electronist, maistru bijutier, maistru electrotehnic.

Înscrierile se fac la sediul școlii în perioada 15.07.2000 - 30.07.2000.

Informații suplimentare la secretariatul școlii sau la telefon: 280967.
(5550642)

SAR Transilvania Asigurare - Reasigurare
angajează personal la
Agentia SAR Transilvania din Arad
pentru posturile de INSPECTOR ASIGURĂRI și CONSILIER ASIGURĂRI.
Angajarea inspectorilor de asigurări se face cu carte de muncă cu un salariu de încadrare de
7.000.000 lei
condiționat de un plan de vânzări de 70. 000. 000 lei sau un contract PFA; consilierii de asigurări vor fi remunerați pe baza de comision.
Experiența în asigurări constituie un avantaj !
Candidații interesați sunt rugați să trimită un CV și o scrisoare de intenție la adresa:
3400 Cluj- Napoca, Bd. N. Titulescu, nr. 16, tel/fax: 064 / 414 062 sau la e - mail: office@sar.ro.
numai candidații selectați vor fi contactați.

S.C. APROCOM S.A.
Vinde prin depozitul din str. Pădurii nr. 105
■ OȚEL BETON ■ CUIE
LA CELE MAI MICI PREȚURI.
Telefon 057/270718
La cantități mai mari se poate asigura transportul.
(1515532)

Universitatea „Aurel Vlaicu" Arad
SOLICITĂ OFERTE DE PREȚ PENTRU LUCRĂRI DE REPARAȚII CAPITALE LA:
■ construcții generale interioare, inclusiv finisaje;
■ instalații sanitare și încălzire

Lucrările se vor executa la clădiri existente în municipiul Arad.

Obținerea Caietului de Sarcini și alte relații la rectoratul Universității, B-dul Revoluției nr. 81, tel. 283010 și 280454, în perioada 17-21 iulie 2000.
(1515531)

UNIVERSITATEA DE VEST „VASILE GOLDIȘ" Arad **Filiala Sebiș**

Organizează admiterea pentru anul universitar 2000-2001 la următoarele forme de învățământ superior:
■ Colegiul Universitar de Marketing în Turism și Activități Hoteliere
■ Colegiul Universitar de Asistență Socială
■ Colegiul Universitar de Finanțe contabilitate
■ Facultatea de Drept - F. F.
■ Școala Postliceală de agent comercial
- Înscrierea se face pe baza notelor de la bacalaureat
- Pentru școala postliceală se pot înscrie și absolvenții de liceu fără diplomă de bacalaureat
Informații utile: Sebiș, B-dul Victoriei nr. 10, telefon-fax: 422083.
(1515516)

BANCA ROMÂNĂ PENTRU DEZVOLTARE
BRD
Vă oferă azi
cardul VISA CLASIC USD
- card de debit destinat persoanelor fizice pentru deplasări și excursii în străinătate

ADEVĂRUL
COTIDIAN INDEPENDENT ARAD
Anul XII, nr. 3056
Miercuri, 19 iulie 2000 ● 12 pagini ● 2500 lei ● e-mail: adevarul@arad.ro
BRAT Publicație auditată în semestrul II 1999
Tiraj mediu zilnic vândut: 34.958

WEST BANK S.A.
ARAD, B-dul Revoluției nr. 88
TELEFON: 284.888; FAX: 285.202
Potrivit OUG nr. 219/1999 privind "Programul național pentru țărănime bazat pe cupoane atribuite gratuit în anul 2000" furnizorii care livrează bunuri și servicii potrivit Ordinului MAA nr. 10/2000 pot încasa contravaloarea acestora prin noi!

REAL POLITIK

Am amintit adeseori în articolele pe care le-am scris despre termenul real politik atunci când am vrut să demonstrez că orice demers politic care nu se inspiră din realitate are toate șansele să eșueze lamentabil. Evident, cei care nu cunosc termenul și însemnătatea lui în practica politică n-au decât să bată câmpii în continuare și să viseze cai verzi pe pereții propriului partid. Așa cum s-a întâmplat recent la constituirea structurilor Consiliului Județean și ale Primăriei arădene. Atât PDSR cât și (mai ales) ApR au avut vrabia reală în mână, dar au scăpat-o, tânjind în mod iluzoriu la vrabia de pe gard. Regretele ulterioare - cu înjurăturile de rigoare - nu mai sunt consemnate de istorie.

Politica românească postrevoluționară a fost o înșiruire de evenimente - mai mult sau mai puțin notabile - dominate de frustrări, can-canuri, atitudini sentimentale, erori catastrofale și extrem de timide încercări de a înțelege România de astăzi, mai mult sau mai puțin eternă sau fascinantă. România nu este nici ce vrea Iliescu, nici ce vrea Constantinescu, nici ce vor CDR, PDSR, PD, PNL sau alt partid. România este ce este și de aici trebuie pornit orice demers politic. A mai continua disputa comuniști-anticomuniști pe care PNȚCD, bunăoară, nu o lasă din mână în ruptul capului, mi se pare o temă donquijotescă și pierdantă pentru cei care o promovează. România se confruntă cu probleme mult mai grave și care trebuie rezolvate urgent, altfel pierdem Occident-Expresul care s-a încumetat să circule și pe Căile Ferate Române. Mă număr printre cei care ar fi dorit ca un Iliescu (sau alții ca el) să nu mai reprezinte un reper fundamental pentru soarta românilor. Și era cât pe ce să se întâmple acest lucru în 1996, când CDR a câștigat alegerile. Numai că CDR nu a reușit, în aproape patru ani, să demonstreze că Ion Iliescu nu mai are ce căuta în istoria României. Înainte de a tuna și fulgera împotriva „bunicuței" socialiste, Constantinescu și CDR ar trebui să-și tragă singuri un perdaf pentru contraperformanța de la guvernare. O Românie mai prosperă ar fi însemnat sfârșitul politic al lui Ion Iliescu și un PDSR cotat probabil la 8-10 procente. Numai că azi Ion Iliescu are mereu peste 40 de procente în sondaje, iar PDSR la fel.

I. IERCAN

(Continuare în pagina 5)

Protest spontan la Spitalul Municipal

ANGAJAȚII CER LEFURILE MAJORATE

Concedieri la Astra-Vagoane Trinity?

La S. C. Astra-Vagoane Trinity S. A. Arad, o parte dintre angajați sunt neliniștiți de faptul că și-ar putea pierde slujbele. În ultimele zile, prin societate circulă zvonul potrivit căruia, în scurt timp, 600 de oameni ar urma să fie concediați. Nimeni din conducere nu a dorit să dea mai multe detalii, Marius Darie, director relații internaționale, s-a mărginit să spună că „informația nu se confirmă". Rămâne de urmărit. Menționăm că Astra-Vagoane Trinity are 2.500 de angajați, dintre care 1100 sunt indirect productivi.

G. C.

Mercedes-Benz
SC AutoSchunn
Partener Autorizat Mercedes-Benz
Micălaca DN7 FN
Tel/Fax: 057/286680
057/281474
E-mail: office@auto-schunn.ro
Web: http://www.auto-schunn.ro

LEONARDO
REDUCE
TOATĂ MARFA DE VARĂ
-50%

ARĂDENII DESPRE ABANDONUL PREȘEDINTELUI CONSTANTINESCU

Pag. 5

SPORT

Ancuța Stoenescu, în pericol de a pierde „europenele" de tineret

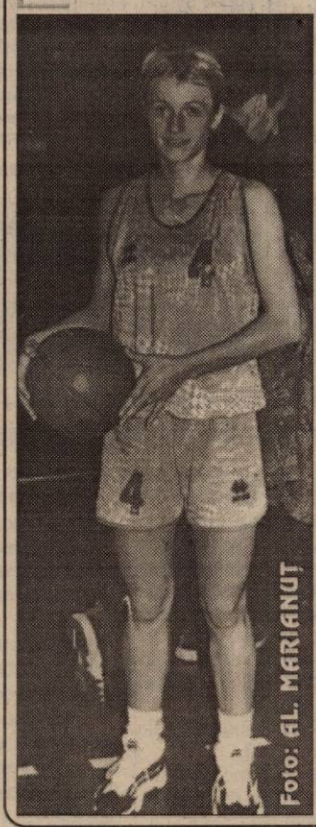

Valoroasa baschetbalistă arădeană s-a accidentat la unul din antrenamentele lotului național

Pag. 7

Lumea satului

Pag. 6

TRICOUL ROȘU
& TRAFT

S.C. HERTI IMPEX S.R.L.
vinde
la prețuri avantajoase
COMBUSTIBIL SUPERIOR (IMPORT)
PENTRU CENTRALE TERMICE INDUSTRIALE.
Relații la tel.
059-410720; 059-410714

ALGLASS
TAMPLARIE DIN ALUMINIU SI P.V.C.
●USI ●FERESTRE ●BALCOANE ●ROLETE
●PERETE CORTINA ●USI GLISANTE ●BALUSTRADE
Str. Roșiori nr. 26; Tel./Fax: 289053
Piața Spitalului Bl. 1D; Tel/Fax: 253868

CALENDAR

■ Astăzi, Soarele răsare la ora 5,20 și apune la ora 21,30 de minute.

■ Au trecut 201 zile din acest an. Au mai rămas 165 de zile până în 2001.

■ **Praznicul zilei: Biserica Ortodoxă:** Cuv. Dia și Teodor; Cuv. Mocrina; **Biserica romano-catolică:** Arsenie; **Biserica greco-catolică:** Cuv. Macrina, sora Sf. Vasile cel Mare; Cuv. Die

A venit BARZA!

La Arad: Bule Beniamin Sebastian, Roșa Flavius Gabriel, Stana Andrei Adrian, Gavra Andrei Daniel, Ursache Toader, Iuraș Kristina Martina, Bobroczki Robert.

La Ineu: Avram Sandu

HOROSCOP

Miercuri, 19 iulie

BERBECUL (21.03-20.04). Ați intrat într-un cerc vicios și n-o să vă fie foarte ușor să ieșiți din el.

TAURUL (21.04-20.05). Evoluția lucrurilor de la serviciu se înscrie în sfera normalului și dacă vă vedeți numai de treburile dvs., cu siguranță nimeni nu o să aibă nici un fel de obiecții de făcut față de modul în care vă desfășurați activitatea.

GEMENII (21.05-20.06). Șeful vă consideră o persoană capabilă, plină de resurse, aptă să facă față cu succes oricărui tip de situație și n-ar fi bine să-l dezamăgiți.

RACUL (21.06-22.07). Nu vă enervați dacă ideile și sugestiile dvs. sunt tratate cu mai puțină atenție.

LEUL (23.07-22.08). Nu trebuie să vă spună nimeni ce aveți de făcut, știți și singur. Totuși nu-i repeziți pe cei care consideră necesar să vă facă anumite recomandări sau să vă dea sfaturi.

FECIOARA (23.08-22.09). La locul de muncă veți ajunge la concluzia că lucrurile nu sunt atât de simplu de rezolvat precum vi s-a părut inițial și va trebui să depuneți eforturi considerabile pentru a le duce la bun sfârșit.

BALANȚA (23.09-22.10). Situația de la serviciu este stabilă și nu se produc evenimente ieșite din comun, astfel că vă puteți concentra atenția asupra chestiunilor de interes propriu care neapărat trebuie soluționate într-un fel sau altul.

SCORPIONUL (23.10-21.11). Nu numai că sunteți foarte harnic, dar și reușiți să identificați și activitățile cele mai profitabile.

SĂGETĂTORUL (22.11-21.12). Faceți în așa fel încât performanțele dvs. să ajungă și la urechile șefului dvs., astfel încât să nu mai considere că vă plătește de pomană.

CAPRICORNUL (22.12-19.01). Cu un plus de abilitate puteți ajunge la aceleași rezultate remarcabile, însă depunând mai puțin efort.

VĂRSĂTORUL (20.01-19.02). Mulțumită influențelor pozitive exercitate de astre asupra psihicului dvs., nu vă pierdeți optimismul nici atunci când lucrurile iau o turnură nefavorabilă și dați dovadă de o stăpânire de sine ieșită din comun chiar și în situații limită.

PEȘTII (20.02-20.03). Partenerul se dovedește foarte înțelegător cu dvs. în această zi.

MOCHETA

Arad, Piața Gării

Telefon 235221

Vinde și montează mochetă la prețuri cu o reducere de 10-20%

„Adevărul" vă ascultă

La telefonul dimineții, 280944, între orele 9,00-12,00

☎ **S-a găsit un portofel.** Dl. Foltea Traian a găsit în parcul din zona P-ța Caius Iacob un portofel conținând buletinul de identitate pe numele CSONCSIK LADISLAU. Posesorul este rugat să se prezinte la redacția cotidianului nostru pentru a-și ridica obiectele pierdute.

☎ **Abonamentele pentru „Adevărul".** Pentru a lămuri abonații cotidianului nostru referitor la prețul diferit al abonamentelor specificăm următoarele: cei care optează pentru abonamentul lunar în valoare de 32.300 lei vor primi ziarul prin intermediul remizierilor, iar cei care optează pentru abonamentul de 35.000 lei vor primi ziarul la prima oră a dimineții, adus de personalul cotidianului nostru. Astfel pot fi siguri că vor intra în posesia ziarului în timp util.

Redactor de serviciu
S. AMBRUȘ

RALUCA HĂRȘAN-FINALISTĂ LA PESCUIT SPORTIV

Faza zonală a Concursului de Pescuit Sportiv Staționar la juniori - fete și băieți - desfășurată la sfârșitul săptămânii trecute la balta Ghioroc, a reunit în competiție pescari din șapte județe din vestul țării. Asociația Județeană a Vânătorilor și Pescarilor Sportivi (A.J.V.P.S.), care a organizat concursul, a reușit să se claseze în faza finală a competiției prin **RALUCA HĂRȘAN**, care a obținut locul I la fete. „Un succes care face cinste asociației noastre și care reflectă preocuparea A.J.V.P.S. pentru pescuitul sportiv arădean și în rândul tinerilor arădeni", a spus Nicu Deme, directorul filialei arădene.

METEO

Vremea va fi răcoroasă. Cerul va fi variabil, cu unele înnorări după-amiază, când, izolat, se vor semnala averse slabe de ploaie și descărcări electrice. Vântul va sufla slab la moderat, din N-V.

Temperaturi maxime: 23 - 26°C. Temperaturi minime: 10 - 14°C

Meteorolog, EUGENIA RUS

AU PLECAT DINTRE NOI!

Demjen Vioara (1923), Mornăilă Romulus (1946), Cârcu Marcel Ion (1965), Stancu Maria (1923), Tarangul Erast (1908), Pașca Mircea (1935), Sișkovics Margareta (1922), Telianu Ștefan (1915), Ghiță Gavril (1950).

PIEȚE, TÂRGURI

Astăzi este zi de piață la Pâncota, Beliu, Buteni, Șiclău, Macea, Vânători, Pecica, Șiria. Tot astăzi se desfășoară târguri săptămânale la Beliu și Buteni.

Mâine, joi este zi de târg săptămânal la Curtici, Nădlac, Sebiș, Cermei, Săvârșin, Secusigiu, Zerind.

FARMACIA DE SERVICIU

Farmaciile **„Sinapis"**, B-dul Revoluției, nr. 88, lângă Noul Stil, telefon 282369, **„Noua Farmacie"**, str. Andrei Șaguna, nr. 15, telefon 948 sunt de serviciu cu program non-stop.

UTILITARE

URGENȚE STOMATOLOGICE

... asigură Cabinetul din str. Crișan (în spate la Gionelli), program non-stop. Telefon: 253794.

... urgențe stomatologice asigură și cabinetul din B-dul Revoluției nr. 62, ap. 17, între orele 9,00-19,00. Telefon: 256665.

ÎNTRERUPERI DE CURENT

Miercuri: Grupul Școlar Forestier, S.C. Vinalcool - Aradul Nou.

Au început înscrierile pentru admiterea la Universitatea „Aurel Vlaicu"

Ieri au început înscrierile la Universitatea de Stat „Aurel Vlaicu" din Arad. La Facultățile de Inginerie și de Științe Economice se va organiza un concurs de dosare (pe baza rezultatelor obținute la examenul de bacalaureat). Singura Facultate care păstrează linia tradițională de admitere este cea de Teologie Ortodoxă. La această ultimă facultate, înscrierile se fac până în data de 19.07.2000 în timp ce la celelalte două termenul este mai mare - până în 25.07.2000.

IERI, POLIȚIA A ADUNAT CERȘETORII DIN INTERSECȚII

Ieri, între orele 10,00-11,30, Poliția împreună cu Serviciul Social și Protecția Consumatorilor a organizat pe raza municipiului Arad o acțiune pe linia combaterii cerșetoriei care îngreunează traficul rutier și provoacă indignarea cetățenilor. Astfel, au fost depistate un număr de 39 de persoane, din care nouă minori care au fost internați în Centrul de Minori - Arad; 21 de persoane au domiciliile în alte județe (Bistrița, Iași, Ialomița, Vâlcea) și au fost trimise la locurile de domiciliu; iar un număr de nouă tineri au fost încredințați părinților pe raza municipiului și județului Arad.

D. L.

Hramul noii biserici

Credincioșii ortodocși din cartierul Cadaș-Silvaș anunță că mâine, 20 iulie a. c., de ziua Sf. Prooroc Ilie Tesviteanul, se va sărbători hramul bisericii - în construcție -, din str. Porumbacului nr. 1 (zona Confecții). Slujba Sfintei Liturghii va începe la ora 9,30.

Vă așteptăm să fiți alături de noi la sărbătoarea primului hram al bisericii.

Comitetul parohial Arad - Șega II

AU FOST DEPISTAȚI DE POLIȚIE, CU BANCNOTE FALSE

Lucrătorii de combaterea crimei organizate din cadrul IJP Arad au reușit depistarea unui grup de tineri cu vârste cuprinse între 17-19 ani (Kelemen Levente - Patric, de 19 ani; M.R. - F. de 17 ani; Galeș Valentin - Marius, de 17 ani; Stanca Ștefan, de 19 ani - student la Facultatea Aurel Vlaicu din Arad; Pruna Petru, de 18 ani - elev la Liceul Iuliu Maniu și K.R. de 16 ani - elev în clasa a VIII-a la Școala Generală Nr. 3, toți din Arad) care au fabricat și plasat bancnote false.

În cursul lunilor iunie-iulie a.c., Kelemen Levente-Patric a scanat circa 30 bancnote a câte 100.000 lei la calculatorul din incinta Primăriei Arad, unde mama acestuia lucrează în calitate de contabil. După scanare, acesta le-a înmânat lui M.R. - F., care împreună cu ceilalți menționați mai sus le-au pus în circulație cheltuindu-le pe strandul Neptun la discoteca „Party Club" și în Piața Soarelui pe timpul nopții pentru ca vânzătorii ambulanți să nu observe falsul comis. Poliția a recuperat un număr de șapte bancnote din cele 12 puse în circulație. Autorii sunt cercetați în temeiul art. 282 Cod Penal, pentru săvârșirea infracțiunii de fals de monedă.

DANA LASC

ANGAJARE

Societate producătoare de construcții metalice cu capital străin, angajează persoană cu sarcini de secretară și asistentă a administratorului delegat. Cerințe: dinamicitate, inițiativă, disponibilitate la călătorii, spirit organizatoric, limba engleză și italiană (scris și citit). Se asigură un salariu motivant. Curiculum vitae, scrisoarea de motivație și fotografia se vor expedia până la data de 21.07.2000, la OP 3, CP 177.

(5550646)

Echipa de serviciu

IOAN TULEU *- secretar de redacție.*

Bianca Felea, Adela Homorâceanu, Ioan Leac, Dina Rujan, *- tehnoredactare computerizată.*

Anca Bugariu, Diana Duțu, Doina Jurcă, Aurica Telcian *- corectură.*

JUDECĂTORIA INEU - EXECUTOR JUDECĂTORESC

Dosar exec. 204/1998: 71/2000. Licitația a III-a. Vinde la licitație publică

● Bunurile mobile și imobile, proprietatea debitoarei S. C. IMET S. A. INEU, individualizate în raportul de expertiză întocmit de expertul tehnic DIȘ TEODOR-VASILE, având valoare de circulație de 285.000.000 lei și valoare tehnică de 570.856.000 lei și bunurile imobile (construcțiile cu anexe) individualizate în raportul de expertiză întocmit de expertul tehnic dr. ing. SORIN PĂIUS, și C. F. 7907 Ineu, top 631/0.16, având o valoare tehnică de 7.391.174.000 lei și o valoare de circulație de 3.700.000.000 lei.

Licitația se organizează la sediul Judecătoriei Ineu, în data de 28.07.2000, ora 12,00.

Prețul de strigare pentru bunurile mobile este de 285.000.000 lei, fiind individualizat pe obiecte în listele care fac parte integrantă din raportul de expertiză arătat mai sus.

Prețul de strigare pentru construcții+anexe, împrejmuiri este de 3.700.000.000 lei, fiind individualizat pe obiective în raportul de expertiză întocmit de dr. ing. Sorin Păiuș.

Prioritate la adjudecare au cei care cumpără obiectivul sau părți mai mari din obiectiv.

Vânzarea se face în condițiile dreptului comun pentru bunurile mobile și în condițiile Legii LX/1881 cu modificările ulterioare pentru bunurile imobile.

Pentru bunurile mobile nevalorificate la data de 28.07.2000 se organizează noi licitații publice în fiecare zi de vineri a săptămânii.

Listele cu bunurile mobile și imobile, prețurile, pot fi văzute zilnic, între orele 8-15 la sediul BCR Ineu, și în zilele de luni și vineri, ora 8-12, la Biroul executorului judecătoresc de pe lângă Judecătoria Ineu.

Orice relații suplimentare se pot obține în zilele și orele arătate mai sus, la sediul BCR Ineu și Judecătoria Ineu.

(2760431)

FUNDAȚIA „VASILE GOLDIȘ" ARAD

Liceul particular nr. 1 Arad

Înscrieri pentru clasa a IX-a la următoarele:

Filiere: - teoretic - matematică - informatică - limba engleză intensiv

- chimie-biologie-limba engleză intensiv
- filologie-limba engleză-limba franceză
- tehnologic- economic silvic
- profesional - meseria - infirmiere (la care se pot înscrie absolvenți ai clasei a VIII-a cu sau fără examen de capacitate)

Notă: Liceul are curs de zi și clase cu frecvență redusă.

Informații suplimentare - Campusul universitar - tel. 256845 int. 17

(1515539)

CURSUL VALUTAR*

- VALORI ÎNREGISTRATE IERI, 18 IULIE 2000

Denumirea valutei	BNR	BCR		BRD		Banca Transilvania		Banca Agricolă		Bursa neagră	
		C	V	C	V	C	V	C	V	C	V
Dolar	21593	21525	21675	21400	21650	21400	21630	21400	21650	21350	21450
Marca germană	10325	10108	10490	10167	10391	10180	10400	10150	10400	10200	10300

D.J.T.S. a dat: APROAPE 75 DE MILIOANE DE LEI PENTRU CLUBURILE DE TINERET

Ziele trecute s-a încheiat concursul de proiecte depuse de asociațiile sau cluburile de tineret la D.J.T.S. Arad (Direcția Județeană de Tineret și Sport) pe trimestrul al III-lea din acest an. Bugetul alocat a fost de 74.900.000 lei. Au participat cluburi și asociații cunoscute din județ și municipiu: Cercetașii României (filiala Arad), Asociația Armonia Ineu, Centrul Zonal Ecologic, Fundația Sf. Teodor și Elena etc.

Cea mai mare sumă a fost obținută pentru un program de informare și instruire. Banii au fost alocați pe proiecte concrete, care vizau acțiuni culturale, tabere de cercetare, concursuri sportive.

B. O.

PROGRAM GRATUIT PENTRU COMPLETAREA FIȘELOR FISCALE

În vederea sprijinirii activității agenților economici, Direcția Generală a Finanțelor Publice Arad, pune la dispoziția acestora „Programul informatic pentru completarea fișelor fiscale".

Programul se distribuie gratuit, tuturor solicitanților prin: serviciile informatice din cadrul Administrației Financiare Arad; unitățile fiscale teritoriale și prin Internet, la adresa **www.mfinante.ro.**

Cei care apelează la unitățile fiscale pentru procurarea programului sunt rugați să se prezinte cu două dischete de 3 inch.

S. AMBRUȘ

ARĂDENII NU MAI AU LOC... (DE MUNCĂ) LA MARE

Zeci de arădeni bat zilnic drumul Agenției de șomaj având pe buze o singură întrebare: **„Nu sunt oferte de muncă pe litoral?"**

Din păcate, răspunsul pe care îl primesc este departe de a-i mulțumi pe oameni, pentru că „în acest an nu am primit nici o ofertă de lucru la mare", ne-a mărturisit, d-na Adriana Șoneriu, șef serviciu ocupare în cadrul Agenției de șomaj.

Reamintim că anul trecut, peste 150 de arădeni au fost angajați sezonieri pe litoral. Cei ce au lucrat în vara lui '99 acolo ca recepționeri, ospătari, bucătari regretă atât marea cât și câștigurile care nu au fost de ici de colo.

N. O.

LA SPITALUL MUNICIPAL NU SE FAC REDUCERI DE PATURI ȘI DE PERSONAL

Săptămâna trecută au avut loc negocieri între reprezentanți ai Casei de Asigurări de Sănătate și directorii instituțiilor din rețeaua sanitară arădeană, negocieri referitoare la bugetul pentru semestrul al doilea al anului 2000. Ulterior, în mass-media au apărut afirmații privitoare la repercusiunile generate de bugetul insuficient la Spitalul Municipal: reducerea numărului de paturi și, implicit, de personal. Directorul Spitalului Municipal, **dr. Neculai Ștefănescu** a precizat că afirmațiile sunt nefondate și a ținut să puncteze câteva aspecte care să clarifice situația: **„* negocierile purtate cu reprezentanții Casei au fost deschise, corecte și constructive; * toți participanții la negocieri sunt de acord că bugetele alocate spitalelor din Arad sunt insuficiente, neacoperind costurile pe mai mult de 60-70 de zile și nepermițând acordarea de majorări salariale; * modul de construcție a bugetului, stabilit de Casa Națională și de Colegiul Național al Medicilor nu este cel mai fericit, folosirea mediei naționale de cheltuieli pe 1999, cu eventuale bonificații de 10% dezavantajându-i pe cei care au respectat disciplina financiară a anului trecut; * sunt necesare măsuri de eficientizare a actului medical acolo unde este posibil. În acest sens se preconizează a se încerca reducerea internărilor în spitale, fără a se reduce numărul de paturi sau de personal. În privința reducerii numărului de internări, aceasta nu se va putea realiza dacă asistența primară și ambulatorie de specialitate nu va trata cazurile care se pretează în tratament ambulator, preferând internarea acestora în spitale. Se are în vedere privatizarea unor servicii anexe (bucătării, spălătorii) și urmărirea cu mai multă atenție a graficelor de lucru la atelierele de reparații din spital, astfel încât meseriașii și angajații să lucreze conform unor normative bine conturate."**

REȚINUȚI PENTRU FURT DE CABLU

Poliția i-a identificat și-i cercetează în stare de reținere pe **Ciumedean Ștefan**, de 45 ani, din Periam jud. Timiș și pe **Stretcu Valentin**, de 32 ani, din Breșnița jud. Mehedinți. Cei doi sunt autorii furtului comis în noaptea de 7/8 iulie a.c., când au sustras 3360 metri cablu de cupru în valoare de 4.233.600 lei de pe rețeaua Secusigiu și Satu Mare. Autorii urmează a fi prezentați Parchetului.

COMEMORAREA VICTIMELOR HOLOCAUSTULUI

Ieri dimineața, în prezența subprefectului, primarului Dorel Popa și a părintelui consilier Vasile Pop, reprezentant al Episcopiei Ortodoxe Române a Aradului, la cimitirul vechi din Grădiște, Comunitatea evreilor din Arad a organizat o comemorare a victimelor Holocaustului.

Cu acest prilej a vorbit dl. Ionel Schlesinger, președintele comunității. Cei prezenți au ținut un moment de reculegere și au asistat la o rugăciune oficiată în memoria celor decedați. Sonoritatea limbii ebraice era purtată de dl. Schwarz într-o incantație asemănătoare isonului de strană. Distingeam câte o pomenire a numelui lui Dumnezeu - Adonai - și repetarea lui Omen (adică Amin), ce părea răspunsul la ectenie.

Pompierii militari din Ineu

UN SFERT DE VEAC - ÎN SLUJBA CETĂȚENILOR

Grupul de pompieri „Vasile Goldiș" al județului Arad a sărbătorit 25 de ani de la înființarea Stației de pompieri militari Ineu.

Cu acest prilej, atât comandamentul pompierilor militari cât și primarul Ineului, dl. ing. **Nicolae Menelean** au evidențiat activitatea subunității din Ineu care în perioada 1975-2000 a participat la stingerea a peste 660 de incendii. De asemenea, atunci când a fost nevoie, pompierii au răspuns „prezent" dând o mână de ajutor la atenuarea efectelor calamităților naturale care s-au abătut în zonă.

N. O.

ACCIDENT... UȘOR

Luni, în jurul orelor 20,30, pe raza comunei Sântana în timp ce **Pasca Cornel-Ioan**, de 22 ani, din Mișca, conducea autoturismul BMW cu numărul de înmatriculare K 277 A, într-o curbă a derapat și a intrat în șanț. În urma impactului, au fost accidentați ușor Iovici Ovidiu de 18 ani, din Mișca și Flueraș Adrian, de 27 ani, din Caporal Alexa, pasageri în autoturism.

DE LA POLIȚIE - PE SCURT

Lovitură... cu lemn

Poliția îl cercetează în stare de libertate pe **Gongola Alexandru**, de 42 ani, din Ineu. Pe data de 15 iulie acesta l-a lovit peste picior cu o bucată de lemn pe Farago Francisc din localitate.

Scandal

Este cercetat pentru săvârșirea infracțiunii de ultraj contra bunelor moravuri, **Danci Octavian**, de 36 ani, din Sebiș. În data de 15 iulie acesta a provocat scandal în localul S.C. Iulia Com SRL din localitate.

Delapidare

Abrudan Ionel, de 43 ani, din Oradea este cercetat pentru săvârșirea infracțiunii de delapidare. În calitate de gestionar la SC RUSCO INTERNAȚIONAL SRL și-a însușit din gestiune suma de 2.000.000 lire italiene pe care i-a folosit în interes personal.

La închisoare

Au fost identificați și încarcerați **Graure Dorina**, de 30 de ani, din Felnac, care are de executat un mandat de 6 luni închisoare pentru furt și **Delbido Adrian**, din București care are de executat un mandat de 3 luni închisoare pentru furt.

Fără permis de conducere

Este cercetat în stare de libertate **Cârpaci Vasile**, de 24 ani, din Covăsânț. Acesta a fost depistat conducând pe drumurile publice un autoturism fără a poseda permis de conducere.

Foc, la Apateu

În 17.07.a.c., orele 14,00, a izbucnit un incendiu la locuința lui **Onea Floarea** din Apateu unde au ars bunuri în valoare de circa 25.000.000 lei. Poliția continuă cercetările în vederea stabilirii cauzelor provocării incendiului.

PE ȘOSELE

Acționând pentru depistarea conducătorilor auto certați cu legea, polițiștii arădeni au reținut patru certificate de înmatriculare pentru defecțiuni tehnice, au aplicat 125 amenzi în valoare de 13.230.000 lei și au ridicat în vederea suspendării cinci permise de conducere. Unul dintre acestea pentru conducere sub influența alcoolului. Este cazul lui Condrat Cosmin de 19 ani, din Șiria, care a condus autoturismul AR-75 SEX.

Dobânzile bancare în vigoare la 18.07.2000

Denumirea băncii	Suma minimă (lei)		Dobânda (% pe an)													
			Persoane fizice							Persoane juridice						
	Persoane fizice	Persoane juridice	la vedere	Pe termen de (luni)						la vedere	Pe termen de (luni)					
				1	2	3	6	9	12		1	2	3	6	9	12
BCR	*	25.000.000	10	35	-	36	37	38	39	10	35	-	36	37	38	39
BRD	100.000	*	10	33	34	35	36	37	38	10	31	32	33	34	35	36
B. Transilvania	300.000	25.000.000	9	35	-	37	38	36	36	9	31	-	34	35	33	32
BancPost	500.000	500.000	9	34	-	35	36	37	39	9	32	-	34	35	-	38
B. Agricolă	100.000	2.000.000	9	34	-	35	36	37	37	9	34	-	35	36	37	37
B. P. Aurora	100.000	50.000.000	10	33	-	36	39	40	42	10	33	-	35	37	39	40
B. P. Phoenix	500.000	500.000	10	46	-	47	48	-	50	10	46	-	47	48	-	50

DESTITUIREA FUNCȚIONARILOR...

Ședința de guvern de marți, condusă de președintele Constantinescu, a avut pe ordinea de zi integrarea europeană și rectificarea bugetară.

Președintele Constantinescu a precizat că în cadrul ședinței s-a abordat și problema destituirii imediate a demnitarilor și funcționarilor de stat care nu își fac datoria, situația plăților de la buget pentru proiecte nerealizate și managementul trezoreriei statului.

Ministrul de Externe a prezentat o informare privind stadiul negocierilor cu UE desfășurate în prima parte a anului precum și tematica discuțiilor de aderare care vor avea loc în a doua parte a acestui an.

La 21 de licee

MAI SUNT ÎNCĂ LOCURI LIBERE!

Ieri s-a încheiat prima etapă (15-18 iulie) de înscriere la licee și grupuri școlare. Sistemul de admitere - prin concurs de dosare pe baza mediei de la examenul de capacitate și a mediei de absolvire a gimnaziului - este o premieră în învățământul liceal românesc.

În urma acestei etape, s-au completat locurile la 14 licee din județul Arad, la altele 14 rămânând locuri libere. Situația cea mai recentă, transmisă ieri de către Inspectoratul Școlar Județean, arată astfel: pentru etapa a doua de înscrieri (20-22 iulie), candidații mai au o șansă la **Gr. Șc. Forestier** (34 locuri), **Gr. Șc. Ind. „H. Coandă"** (34 locuri), **Gr. Șc. Ind. „Csiky Gergely"** (60 locuri - maghiară), **Gr. Șc. Industrie Ușoară** (54 locuri), **Gr. Șc. „M. Veliciu" Chișineu Criș** (34 locuri), **Gr. Șc. Ind. Sebiș** (12 locuri), **Gr. Șc. Ind. „J. G. Tajkowski" Nădlac** (18 locuri), **Liceul Teoretic Beliu** (3 locuri), **Gr. Șc. Cermei** (13 locuri), **Gr. Șc. Ind. „I. Buteanu" Gurahonț** (25 locuri), **Liceul Teoretic Săvârșin** (10 locuri), **Gr. Șc. Agricol „Sever Bocu" Lipova** (20 locuri), **Gr. Șc. Agricol Miniș** (44 locuri), **Gr. Șc. Agricol Sântana** (18 locuri).

De asemenea, astăzi, **19 iulie**, au loc înscrierile și la liceele vocaționale și la clasele bilingve la care nu s-au ocupat locurile în prima etapă (11-13 iulie). Au rămas locuri libere la **Liceul Sportiv** (38), **Liceul Teologic Penticostal** (34), **Seminarul Teologic Liceal Ortodox** (11), **Liceul de Artă „Sabin Drăgoi"** (2 - arte plastice, 10 - arhitectură), **Liceul Pedagogic „D. Țichindeal"** (20 - profil pedagogic). Pentru clasele bilingve locuri libere mai sunt la **Liceul Pedagogic** (3 bilingv franceză), **Liceul German** (9 bilingv germană), **Gr. Șc. Industrie Alimentară** (25 bilingv engleză). Probele de aptitudini pentru admiterea la aceste licee și clase se vor desfășura mâine, **20 iulie**.

C. L.

NOUA CONDUCERE A CJA VA CONTINUA VECHILE PROIECTE

Ieri a avut loc prima conferință de presă oficială în noua componență a Consiliului Județean Arad. Vicepreședinții Claudiu Cristea și Gheorghe Falcă, alături de președintele Caius Parpală, și-au expus prioritățile în activitatea pe care o desfășoară.

OPINII...

În ceea ce privește preluarea activității de la fosta conducere, președintele **Caius Parpală** apreciază că a găsit un colectiv de profesioniști. **„N-am venit cu gândul de a face schimbări în ceea ce privește personalul, dar în momentul atestării lor ca funcționari publici, vor fi făcute modificări acolo unde nu sunt întrunite condițiile necesare."**

Referitor la proiectele inițiate de fosta conducere, acestea vor fi continuate și se va încerca stabilirea de noi relații.

„Din nefericire, am venit la un buget deja votat, astfel încât toate activitățile noastre se vor desfășura în limitele celor hotărâte anterior. Nu vom putea interveni în banii deja alocați pentru anumite investiții. Însă de anul viitor vom împărți bugetul astfel încât să punem în practică ideile noastre", a afirmat dl. **Parpală**.

În aceeași notă s-au înscris și opiniile celor doi vicepreședinți, care s-au arătat mulțumiți de faptul că n-au întâmpinat greutăți în preluarea atribuțiilor.

FUNDAȚIE CULTURALĂ ÎN PERSPECTIVĂ

Vicepreședintele **Claudiu Cristea**, responsabil și de latura culturală, a găsit, se pare, o soluție viabilă pentru rezolvarea problemei cu Casa Hirschl: **„Vom înființa o fundație culturală avându-i ca membri fondatori pe Consiliul Județean Arad și Primăria Municipiului Arad. Aceste două părți se aflau în litigiu pentru obținerea clădirii. Însă acest lucru nu este de bun augur pentru că fondurile Phare alocate pentru acest proiect au fost blocate. Primăria va renunța la litigiu și în curând se va semna un acord pentru începerea discuțiilor tehnice.**

Ajungând la o înțelegere, vom beneficia și de fondurile promise."

De asemenea, dl. **Cristea** și-a exprimat dorința de a inițiа un proiect prin care în cadrul Bibliotecii Județene să fiinteze un centru de informare comunitară, un fel de bază de date pusă la îndemâna cetățeanului, care poate afla gratuit „tot ce mișcă în județul nostru."

SORINA AMBRUȘ

Protest spontan la Spitalul Municipal

ANGAJAȚII CER LEFURI MAJORATE

Ieri, ora 11,30, atmosferă incendiară în curtea Casei de Asigurări Sociale de Sănătate din Arad, unde un grup de 50 de angajați ai Spitalului Municipal au declanșat o acțiune spontană de protest. Salariații cer aplicarea O.U.G. nr. 24/2000 care prevede o majorare a salariilor pentru angajații din rețeaua sanitară. De reținut că la Spitalul Municipal majorarea a fost aplicată pe durata unei singure luni. Sistarea majorărilor salariale se datorează Curții Supreme de Justiție care a suspendat dispoziția de majorare a Ministerului Sănătății.

Dl. **Adrian Orz**, lider sindical la Spitalul Municipal, cataloga această mișcare spontană ca un preambul la declanșarea acțiunilor sindicale cu respectarea prevederilor legale, existând premisele declanșării grevei generale. În acest sens, sindicaliștii din Uniunea Județeană „Sanitas" au demarat strângerea semnăturilor pentru declanșarea grevei generale în deplină legalitate. Protestatarii consideră că trebuie să aștepte prea mult până în septembrie, când se preconizează o rectificare a bugetului care, probabil, va acoperi creșterile salariale prevăzute în ordonanța 24/2000.

T. MATICA

În protecția plantelor

BASF ÎȘI DUBLEAZĂ CIFRA DE AFACERI

Începând de la 1 iulie 2000, pe parcursul a trei luni, concernul BASF preia American Cyanamid - Divizia de Protecția Plantelor a concernului American Home Products (AHP) din Madison, New Jersey. Prin aceasta, BASF își dublează cifra de afaceri de 1,9 miliarde de dolari, realizată în domeniul protecției plantelor în anul 1999 și se situează pe locul trei printre producătorii internaționali de produse pesticide.

Compartimentul BASF - Protecția Plantelor ar putea avea o cifră de afaceri de 3,6 miliarde de dolari, cu un rezultat economic final de circa 450 de milioane de dolari. Prin această achiziție, se așteaptă efecte de sinergie în valoare de 250 de milioane de dolari anual.

D.D.

Anunț

Școala postliceală sanitară baptistă Arad școlarizează elevi pentru anul I în specialitatea asistent medical generalist - o clasă, 25 locuri.

Înscrierile au loc zilnic la sediul școlii din str. Dorobanților nr. 23-25, între orele 9-13.

Informații suplimentare la telefonul 280348, orele 9-13.

MIERCURI, 19 IULIE 2000

TVR 1

7,00 Telematinal
11,35 TVR Cluj-Napoca
12,10 Felicity - rel.
13,00 Secolul XX văzut de David Frost - rel.
14,00 Jurnal
14,15 CiberFan
14,30 Joe Kid - f., rel.
16,00 O vedetă ... populară
17,30 Orice e posibil - s.
18,00 Impas în doi
18,30 Garantat 100%
19,00 Avanpremieră Știri
19,05 Corect
19,15 Sunset Beach - s.
20,00 Jurnal * Meteo
20,35 Sport
20,45 Felicity - s.
21,35 Recurs la morală
22,20 Jurnalul Academiei Cațavencu
22,35 Contele de Monte Cristo - dramă, Franța, 1998 - partea a treia
23,40 Jurnalul de noapte
0,35 Cafe Corso

TVR 2

7,00 Domnișoara Andrea - rel.
7,50 Femeia misterioasă - rel.
8,40 Omul și muzica - rel.
9,35 Trupa DP 2
12,30 Arca lui Noe - rel.
13,00 Desene animate
13,30 Antologia jocului popular - rel.
13,45 Toți, împreună
14,45 Știri
14,50 Lupta pentru Midway - rel.
15,50 Nouă meșteri mari
16,05 Obsesia - s.
16,50 Domnișoara Andrea - s.
17,40 Femeia misterioasă - s.
18,30 Telejurnal TVR 2
19,00 Știri bancare. Meteo
19,05 Iarba verde de acasă
19,35 Miss Litoral - comedie, România, 1991
21,15 Mit și istorie
22,00 Călătorind prin țară
22,15 Poliție judiciară - s.
23,05 Știri
23,10 Omul și muzica
0,05 TVM. Mesager

PRO TV

7,00 Bună dimineața, Pro TV e al tău!
10,00 Tânăr și neliniștit - rel.
10,50 Doi polițiști și jumătate - s. rel.
11,35 Conan - s.
(I) 12,20 Inima întunericului - f., rel.
14,15 Specialiștii - s.
15,10 Protectorii - rel.
16,00 Tânăr și neliniștit - s.
16,50 Sens unic
17,00 Știrile Pro TV
17,30 Al șaptelea cer - s.
18,30 Seinfeld - s.
19,00 Știrile Pro TV
(I) 20,00 Cu crima în suflet - thriller, SUA 1997
21,45 Știrile PRO TV
21,50 Chestiunea zilei pe scurt
(I) 22,00 Arșița - dramă, Anglia/SUA, 1991
23,35 Știrile PRO TV
0,00 ProFM e aici!
0,30 Doi polițiști și jumătate - s.
1,30 Seinfeld - rel.
2,00 Vorbe dulci - dramă romantică, SUA, 1985
3,30 Conan - rel.
4,15 Știrile Pro TV
4,30 Babylon 5 - s.
5,30 Miracolul tinereții - s.

TV ACASĂ

10,00 Știrile de Acasă - rel.
10,30 Acasă la bunica - rețete culinare - rel.
10,45 Dragoste și putere - rel.
11,15 90-60-90 Fotomodele - rel.
12,00 Războiul pasiunilor - rel.
12,45 Guadalupe - s.
13,30 Femeia vieții mele - rel.
14,15 Antonella - s.
15,00 Milady - s.
16,35 Dragoste și putere - s.
17,00 Desene animate
17,10 Acasă la români - muzică populară
17,15 Acasă la bunica - rețete culinare
17,30 Trei femei - s.
18,30 Știrile de Acasă
19,05 Războiul pasiunilor - s.
20,00 90-60-90 Fotomodele - s.
21,00 Femeia vieții mele - s.
22,00 Vremea țiganilor II - dramă, Iugoslavia, 1989
23,35 Paul McCartney - Anglia, 1991
0,00 Închiderea programului Acasă

ANTENA 1

7,00 Observator
7,55 Aerobic Show
8,00 Dimineți LaTine
10,00 Știri
10,10 Desene animate
10,30 Desene animate
11,00 Croazieră de lux - s., rel.
12,00 Scandalul - s.
13,00 Știri
13,15 Condiția umană - dramă, SUA, 1991
15,00 V.I.P. - s.
16,00 Suflet rebel - s.
17,00 Știri
17,15 Divertisment Vouă
17,20 Casa de pe plajă - s.
18,10 Croazieră de lux - s.
19,00 Observator
19,55 Divertisment Vouă
20,00 Căile dragostei - dramă, SUA, 1996
22,00 Observator
22,40 Divertisment Vouă
(s) 22,45 Jocul supraviețuirii - acțiune, SUA, 1995
1,00 Pericol iminent - s.

PRIMA TV

7,00 Milagros - rel.
8,00 Taifas
13,00 Milagros - s.
14,00 Cinemagia - rel.
(I) 14,30 Exploziv - rel.
15,00 Viper - s. rel.
15,55 Clip Art
16,00 Salvați de clopoțel - s.
17,00 Viper - s.
18,00 Focus
18,35 Impact
19,10 Cavalerul rătăcitor - s.
(I) 20,00 Primul născut - dramă, SUA, 1984
21,45 Știri pe scurt
22,00 Mare distracție mare!
23,00 Gânduri ucigașe - s.
23,55 Clip Art
0,00 Focus - rel.
0,30 Impact - rel.

TELE 7 ABC

7,00 Bună dimineața, România!
9,00 Dați vina pe Corina - rel.
10,30 Economic ABC - rel.
10,45 Gura lumii - rel.
11,00 Senzațional - rel.
12,00 Măștile puterii - rel.
13,00 Ora unu a venit
13,10 Măștile puterii - rel.
14,10 Primul pas - rel.
15,30 Tinerețe fără bătrânețe
16,00 Post Meridian
17,00 Dați vina pe Corina
18,00 Documentar
19,00 Telejurnal
19,45 Economic ABC
20,00 Gura lumii
20,15 Documentar
21,00 Senzațional cu Dan Diaconescu
22,00 Reporter Tele 7
22,30 Telemedicina
0,00 Nopți albe
1,00 Ora unu a venit
1,15 Concert
1,45 Telejurnal - rel.

TV ARAD

7,00 Observator
7,55 Aerobic show
8,00 Dimineți LaTine
10,00 Știri TVA - rel.
10,30 Bărbați în negru - s.
11,00 Croazieră de lux - s.
12,00 Scandalul - s.
13,00 Știrile amiezii
13,15 De dragul lui Joey - f. SUA, 1977
(I) 15,00 V.I.P. - s.
16,00 Suflet rebel - s.
17,00 Știri
17,15 „Vouă"
17,20 Divertisment
18,00 Emisiune în limba germană
18,20 Anunțuri
18,30 Știri TVA
19,00 Observator
19,55 „Vouă"
20,00 Apartamentul California - f. SUA 1978
22,30 Știri TVA
În continuare program identic cu cel al Antenei 1

TV INTERSAT

8,55 Deschiderea programului
9,00 Farmacia de serviciu - s., rel.
9,30 Mistere, farmece și miracole - rel.
9,50 Preciosa - rel.
10,30 Cartuna Show
11,00 Știrile Intersat - rel.
11,30 Bumerang - s.
12,00 Cascadorii ladului - rel.
13,30 Emisiune în limba sârbă - rel.
14,00 Safari
14,30 Radical Power
15,00 Neon Rider - s. rel.
16,00 Desene animate
16,30 Căile ferate britanice
17,00 Emisiune în limba maghiară
18,00 Obiectiv economic
18,15 Comorile lumii
18,30 Haideți să ne jucăm!
18,45 Știrile Intersat
19,30 Neon Rider - s.
20,30 Farmacia de serviciu - s.
21,00 Mistere, farmece și miracole
21,20 Preciosa - s.
22,00 Descoperire mortală - film
23,30 Știrile Intersat - rel.
0,00 Erotica
1,00 Închiderea programului

HBO

10,00 Militia - acțiune, SUA, 2000
11,30 Jackie și Dawn - comedie, SUA, 1998
13,15 Ca un pește pe uscat - aventuri, SUA, 1999
14,15 Regina Margot - dramă, Franța, 1994
17,15 Vila din Florența - dragoste, SUA, 2000
19,15 Un tată în plus - comedie, SUA, 1997
21,00 Dublă personalitate - thriller, SUA, 1998
22,45 Stargate - s.
23,30 În rol de avocat - comedie, SUA 1997
1,15 Jocuri - erotic, SUA, 1999

ATOMIC TV

7,00 Selector
10,25 Reactor - rel.
10,30 Cinematomic - rel.
11,00 Atomix cu Dinu - rel.
14,00 Interactiv
15,30 Proaspete și fierbinți
15,55 Reactor - știrile zilei
16,00 Rockada - rel.
17,00 Selector
19,00 Atomix cu Tudor
21,55 Reactor - știrile zilei
22,00 Atomic Café
22,30 Selector
23,00 Metropolis
0,00 Insomnia

RADIO ARAD & RADIO CONTACT (99,1 MHZ)

5,00-8,00 Lupta cu somnul; 8,00-10,00 Bună dimineața, Arad!; 10,00-12,00 Tovarășii mei; 12,00-14,00 Pulsul zilei; 14,00-15,00 Radio Magazin; 15,00-17,00 Contact FM; 17,00-18,00 Lumea voastră; 18,00-19,00 Jocul muzelor; 19,00-19,30 Bună seara, Arad!; 19,30-20,00 Viața spirituală; 20,00-20,15 Fanta Fiesta; 20,15-22,00 Seară de seară; 22,00-24,00 Fair play; 24,00-01,00 La ceas de blues în delfinariu;

RADIO PRO FM (92,1 MHz)

1,00-2,00 FABRICAT ÎN ROMÂNIA cu Andrei Gheorghe; **2,00-3,00 TONOMATUL PRO FM** cu Cristi Dicianu; **0,00-5,00 MUZICĂ**; 5,00-5,30 Buletin de știri la fiecare sfert de oră; **5,30-8,00 PRO FM PÂNĂ LA UNU** cu Nono Semen și Laura Călăceanu; **7,00-10,00 PRO FM PÂNĂ LA UNU** cu Cătălin Lăpușcă; **10,00-13,00 PRO FM PÂNĂ LA UNU** cu Mihai Dobrovolschi; **13,00-14,00 13-14 cu ANDREI** cu Andrei Gheorghe; **14,00-17,00 PROTIM PRO FM** cu Cristian Pavel; **17,00-19,00 ARBEMA PREMIUM MUSIC** cu Cătălin Lăpușcă; **19,00-22,00 ASCULTĂ-ȚI MUZICA** cu Adi Moisescu; **22,00-23,00 PRO FM EXPLORER** cu Mihai Gurei; **23,00-1,00 RONDUL DE NOAPTE** cu Răzvan Exarhu

RADIO TIMIȘOARA

Între orele 6-16,00 revizie tehnică
16,00 Radiojurnal
16,15 Radio cocktail
18,00 Actualitatea radio
18,10 Piti show
19,00 Radiojurnal
19,15 Bilet de voie
20,05 Călătorie în lumea poveștilor
20,15 Autohton pop rock
21,00 Curierul de seară
Știri: 6,00; 7,55; 9,00; 11,00; 12,50; 17,00; 20,00; 21,00; 21,55.
Radiojurnal: 7,00; 16,00; 19,00.

RADIO SEBIȘ

6,00 Matinal „21"
9,00 Alo, tu alegi!
10,00 Cafeaua de zece
12,00 Magazin „21"
14,00 Astăzi te sărbătorim - muzică populară și dedicații
15,00 Secvența „21"
18,00 La mulți ani! - dedicații muzicale
19,00 V.I.P.
20,00 Expresul de seară
22,00 Club „21"
0,00 92,1 Insomnii

ARĂDENII – DESPRE ABANDONUL PREȘEDINTELUI CONSTANTINESCU

Pulsul străzii

„Dacă nu ești cu gândul la oameni, nu ești cu gândul la Dumnezeu!"

Emil Constantinescu a anunțat că nu va mai candida. Ce cred unii arădeni despre acest gest, în rândurile de mai jos.

„Totu-i pe dos"!

„Ce părere să am? Totu-i pe dos. Am un milion pensie și nu-mi ajunge. Ori cu el, ori fără el, tot înspre rău vom merge. Nu este nimic avansat, modern". (Pensionar, nu-și dă numele).

„Semne de nepricepere"

„Îl felicit că a făcut acest gest. Trebuia să-l facă mai de mult, atunci când a dat semne de nepricepere. Nu-i ușor să conduci o țară în situația României. A făcut o mulțime de promisiuni. Poate că a fost bine intenționat, dar, vorba românului, dacă nu te pricepi, lasă pe altul. Poate că abia acum și-a adus aminte de Dumnezeu. În campania electorală a umblat pe la mănăstiri și a zis că a venit îngerașul acela să-i arate calea. S-a sprijinit pe Dumnezeu, dar nu știu dacă intențiile au fost cele declarate. Politica trebuie să fie legată și de un pic de sinceritate, care este altceva decât acea diplomație care spunem noi că o aplicăm. Fă politica cu gândul la Dumnezeu. Dacă nu faci politică cu gândul la oameni, nu o faci cu gândul la Dumnezeu, ci doar minți." (Chelaru Petruș, 47 ani).

„Trebuia să o facă mai de mult"

„Bine a făcut. Trebuia s-o facă mai de mult. Dacă o făcea acum un an, ar fi avut mai mult timp la dispoziție să realizeze ce a zis acum că va realiza în patru luni. E puțin patru luni, dar eu îi doresc succes." (Brânda Aurel, 60 ani).

„Dacă era curat..."

„Nu a făcut bine. Dacă era curat, trebuia să lupte până la capăt. Așa, lumea vede că este un laș." (Plesuc Elvira, pensionară).

„S-a săturat de hoții"

„A văzut escrocheriile și s-a săturat de ele. Bine a făcut. S-a scârbit." (Radu Ciobanu, 60 ani).

„O atitudine de înaltă moralitate"

„Regret profund că un campion al democrației renunță la cursa prezidențială. Nu-mi rămâne decât să salut atitudinea de înaltă moralitate și de înaltă ținută etică." (Dan Antoci, actor).

„E opțiunea lui"

„Dacă nu mai vrea, e opțiunea lui. Înseamnă că și-a dat seama că nu mai poate." (Marconi Ioan, 61 ani).

„Vă rog să nu vă dați demisia!"

„Va urma ceva de genul rugăciunilor fierbinți: domnule președinte, vă rog să nu vă dați demisia. Ce ne facem noi fără dumneavoastră? Aveți la picioare toată Europa, tot CIA și FBI. Unde mai găsim noi altul? Cine să se mai bată pentru postul de șef de stat, că altul nu mai există în țara asta." (Ioan Costea, 41 ani).

„Trebuia să se spânzure!"

„Dacă tot a recunoscut că nu a făcut ceea ce era de făcut, trebuia să se spânzure. Nici măcar demisia nu ar fi un gest semnificativ. Onoarea te obligă la glonț sau la funie." (Eugen Puiu, 41 ani).

SIMION TODOCA

Foto: ONORIU FELEA

Părerea liderilor politici

Hotărârea lui E. Constantinescu de a nu mai candida la funcția de președinte al țării a stârnit vii reacții în rândurile politicienilor și ale analiștilor politici. Un gest surprinzător în aparență, dar înțelept și exemplar. Ce cred liderii arădeni despre această decizie?

„Un gest onorabil"

Radu Ghidău, deputat PNȚCD Arad.

„Este un gest onorabil, dl. președinte Constantinescu a ales să-și continue calea pe care a început. Este necesar ca cineva să ducă mai departe lupta împotriva corupției. Eu sper ca gestul său să dea de gândit și celorlalți candidați, în speță domnilor Iliescu și Meleșcanu."

„Un gest surpriză"

Gelu Zoica, președintele PNR Arad

„A fost un gest surpriză. Dacă este sincer, gestul este binevenit și va schimba radical așezarea în competiția prezidențială a competitorilor."

„Un gest firesc"

Ioan Biriș, președintele ApR Arad

„Cred că s-ar putea discuta această problemă în două planuri. Unu, în plan strict politic, caz în care eu consider că gestul nu trebuie neapărat să surprindă. Este un gest firesc într-o democrație. Cauza este conștientizarea că nu mai are susținerea politică cu șanse reale la câștig. Doi, în plan strict uman, totdeauna am avut impresia că omul Constantinescu are o vocație teatrală, probabil reprimată multă vreme. Gesturile sale, începând cu balconul Universității, apoi tot comportamentul foarte studiat, aproape actoricesc, din campania din '96 și până în prezent, cred că mă îndreptățesc în ceea ce spun. Altfel spus, cred că îi plac gesturile teatrale, spectaculoase. Numai că astea sunt adesea rupte de realitatea concretă."

„Un gest normal"

Gh. Seculici, președintele P. D. Arad

„Având în vedere toate evenimentele care au avut loc în ultima perioadă, a situațiilor create, consider că este un gest normal, care sigur va genera situații noi pe scena politică românească."

„Un gest laș și conștient"

Avram Crăciun, președintele PDSR Arad

„Este un gest conștient. Și-a dat seama că a dus țara la ruină și nu mai câștigă. Astfel, evită darea de seamă față de oameni comparativ cu promisiunile făcute în '96. Ieșirea din ring îi va crea o anumită lejeritate față de măria sa poporul, față de care, cu siguranță, va căuta alte perfidii, asociindu-se normal la alte forțe politice care se vor opune progresului și voinței generale de schimbare a mersului lucrurilor în România.

În concluzie, a fost un gest pe undeva și laș. Pentru partidul nostru nu reprezintă nici un pericol, din contră, s-a mai eliberat o zonă care crea probleme în electoratul român (dreaptă).

Sperăm ca și alții care au contribuit la prăbușirea economică, socială și morală a României din ultimii patru ani să facă și ei același gest."

„Un semnal pentru reînnoirea vieții politice românești"

M. Calimente, președintele PPDR Arad

„Eu îl consider un gest de o mare probitate politică. Prin acest gest președintele Constantinescu ne-a dovedit că este un om politic. Gestul domnului președinte va avea o mare influență asupra vieții politice românești și aceasta se va întâmpla în această toamnă, pentru că acest gest va determina importante schimbări politice și o reorientare a întregii vieți politice românești.

. Eu sunt convins că dl. Iliescu va scădea vertiginos în sondajele de opinie. Vor apărea alți candidați cu șanse. În general, cred că este un semnal pentru reînnoirea vieții politice românești."

„A ocupat un loc nemeritat"

I. Moș, președintele PUNR Arad

„Dacă e sincer, înseamnă că în al doisprezecelea ceas și-a dat seama că scaunul pe care l-a ocupat la Cotroceni a fost o greșeală, l-a ocupat în mod nemeritat, iar dacă ceea ce a declarat este un lucru nesincer, un lucru care vrea să deturneze sensul real al vieții politice din România, atunci rămâne pentru mine o persoană lipsită de sinceritate și valoare, pe care am sesizat-o în momentul apariției sale în balconul Universității din București."

„Un gest pentru fosilele trecutului"

Gelu Roman, președintele UFD Arad

„Este un gest politic de un mare rafinament, unic pe scena politică actuală, care va aduce modificări în spectrul politic, dând posibilitatea clasei politice să se curețe de fosilele trecutului și în acest timp să trăim posibilitatea afirmării unor noi personalități politice cu încredere și cu prizâ în rândul electoratului."

„Ne-a surprins neplăcut"

V.Ciobâncan, președintele PNȚCD Arad

„Ne pare rău, ne surprinde gestul. Nu ne-am așteptat la el. Este un gest onorabil pentru că se vede că, ajungând în funcția aceasta, nu-l interesează scaunul pe care este și poziția lui socială ca și președinte al țării, ci dorința lui ca poporul român să aibă o viață mai bună și să prospere. Bineînțeles că situația aceasta va produce o schimbare mare în politica țării. În tot cazul, pe noi, pe țărăniști, ne-a surprins neplăcut această situație."

IOAN IERCAN
NADIA BODRAN

REAL POLITIK

** (Urmare din pagina 1)*

Cel care a înțeles cel mai bine termenul real politik este liberalul Valeriu Stoica. Un personaj nu prea carismatic, dar inteligent, ambițios, tenace și abil, V. Stoica trece peste unele prejudecăți și pricepe că liberalii trebuie să caute în politică un drum de succes și nu unul care duce într-o fundătură. Realizează că actuala guvernare nu e privită cu ochi buni de populație și încearcă să se detașeze de insucces și caută o soluție de ieșire. Și o găsește în alianța cu ApR. O alianță cu „securiști" „comuniști", o alianță „contra naturii" și care pătează „blazonul liberal". (În treacăt fie spus l-a mai pătat și Guță Tătărăscu în '45 cu comuniștii și R. Câmpeanu cu „criptocomuniștii"). Numai că V. Stoica, un persoanj pragmatic, trece peste prejudecăți și realizează că o astfel de alianță „în interesul partidului", poate fi și o alianță în interesul țării. Formula ApR-PNL, (care va include și grupul lui Secăreș, Inițiativa Social-Liberală - ISL, care îl cuprinde și pe Stolojan) ar putea fi una câștigătoare, mai ales că Meleșcanu și aeriștii cei mai importanți - nu toți, evident - acceptă un program social-liberal al noii structuri politice, cu accente pe liberalism. Iar România tocmai de așa ceva are nevoie astăzi.

Am schițat în linii mari situația demersului politic al lui V. Stoica, fără să intrăm în amănunte. Nu eludez faptul că o asemenea alianță presupune piedici multe în interiorul fiecărui partid în parte. Și mă gândesc nu doar la vârful partidelor, ci și în teritoriu. Organizațiile PNL din teritoriu au votat pentru o alianță cu ApR (39 din 47 de organizații au fost „pentru"). În același timp însă, organizațiile județene ale ApR nu sunt prea entuziasmate de o asemenea alianță. Una din cauzele acestei opoziții ar putea fi o mai slabă organizare și percepție a ApR în teritoriu față de organizarea PNL. ApR a avut doar trei ani la dispoziție, iar de PNL în România se aude de acum 125 de ani.

Nu doar Valeriu Stoica, ci și Teodor Meleșcanu a dat dovadă de real politik atunci când s-a gândit să se apropie de liberali. ApR și liderul său sunt în cădere în sufragiile electoratului. Să nu uităm că la un moment dat ApR avea 17 procente, iar Meleșcanu îl devansa pe Constantinescu cu trei procente. Astăzi, ApR a coborât sub 10%, iar Meleșcanu are 9%, în timp ce Constantinescu are 20%. O alianță cu liberalii și ISL ar ridica mult cota de audiență a unui partid nou care, ca orice noutate, ar atrage electoratul dornic (din nou) de o nouă schimbare. Ce-i drept, o alăturare între aeriști și liberali pare un lucru interesant, dar dacă îi lăsăm deoparte pe seniorii liberali, ceilalți liberali - la urma urmei - ce sunt? Cu unele excepții, cam ce au fost și aeriștii: cetățeni români, mai mult sau mai puțin onești, mai mult sau mai puțin devotați politicii partidului unic! Și atunci? Repet, nu intră în această oală un Dan Amedeo Lăzărescu, un Stolnici sau alți seniori liberali. Pe care îi înțeleg fără nici o rezervă, dar aceasta nu înseamnă că îi aprob în atitudinea lor. Aceștia înțeleg partidul ca pe o structură imuabilă, bătută în cuie, cu mii de principii în spate - care, evident, îi îngreunează mersul - și, ca atare, nu pot înțelege o schimbare, chiar mică, de direcție. La o anumită vârstă (venerabilă) orice noutate devine un pericol imens.

V. Stoica încearcă să schimbe gândirea de a face politică nu doar în partidul său, ci întregul mod de a gândi al politicienilor români. V. Stoica încearcă să impună în gândirea politică românească modul pragmatic de a acționa, idei noi, mobile, conforme cu realitatea românească.

Mereu încercăm să ne apropiem de Occident, dar gândim politica precum în secolul trecut. Termenul real politik vine tot din Occident. Nu știu dacă V. Stoica va reuși în demersul său, dar a deschis o cale necesară și realistă.

P. S. Gestul lui Emil Constantinescu de a renunța la candidatura la președinție se înscrie în ideea de real politik mai mult decât orice gest politic post-revoluționar. Voi reveni.

ApR ARAD ȘI-A FĂCUT BILANȚUL

Ieri, la Casa de Cultură a Sindicatelor, a fost organizată o ședință a Comitetului județean lărgit al ApR Arad. Această ședință a avut pe ordinea de zi o informare asupra celor discutate la Consiliul Național al ApR de la București, o analiză a rezultatelor obținute la alegerile locale în județul Arad și pregătirea viitoarei campanii electorale pentru alegerile prezidențiale și parlamentare.

Președintele Ioan Biriș, a subliniat faptul că ApR este hotărât să realizeze o nouă structură politică în România, care să aducă un nou președinte și o nouă guvernare, atât de necesare românilor.

Directorul campaniei electorale pentru alegerile locale, dl. Gavril Popescu, a apreciat că rezultatele în județul Arad obținute de ApR, adică 8 primari, 11 viceprimari, 5 consilieri județeni și 114 consilieri locali au adus partidul în poziția a doua între forțele politice ale județului, iar între organizațiile ApR pe țară, în primele 8. **„Se putea însă obține un scor mai bun, mai aproape de sondajele de opinie care ne cotau cu 15-17% din opțiunile electoratului"**, a precizat Gavril Popescu.

Prim-vicepreședintele Gheorghe Chiper a făcut câteva aprecieri de ordin tehnic și organizatoric asupra alegerilor locale.

Deputatul Emil Putin, legătura directă cu Bucureștiul, proaspăt ales ca singur reprezentant al Aradului în Biroul Politic al ApR, a informat pe cei prezenți asupra ultimelor evoluții în procesul negocierilor cu alte partide.

În încheiere, să mai spunem doar că reprezentanții din județ care au obținut rezultate remarcabile la alegerile locale au fost cooptați în Comitetul Județean (toți cei 8 primari) iar unul (Nicolae Mehelean, primarul din Ineu) a fost cooptat în Biroul organizației județene, ca o recunoaștere a muncii lor.

Ș. POPESCU

ROMÂNI ȘI AMERICANI ÎN TABĂRĂ LA CĂPÂLNAȘ

Pe parcursul a două săptămâni, Biserica Baptistă din Căpâlnaș a fost gazda unei tabere în care și-au petrecut o parte din vacanță 260 de copii cu vârste cuprinse între 6-18 ani, din comunele Căpâlnaș, Bata, Birchiș, Săvârșin și Petriș.

Suportul material pentru susținerea programului din tabără a fost asigurat de o comunitate din America, în cadrul programului **„Mureș Valley Mision"**. Tabăra a avut o structură mai aparte: copiii și-au petrecut doar ziua în cadru organizat, seara fiind transportați cu autobuze la domiciliu.

Pastorul Bisericii Baptiste din Căpâlnaș, **Crinel Ignat**, a precizat că au beneficiat de tabără toți cei interesați, indiferent de confesiunea religioasă, dar cu precădere copiii defavorizați social.

• Bucurii pentru copiii de la sate

Legătura de colaborare cu partea americană a fost stabilită în februarie 1995 și de atunci diferite delegații de americani au vizitat Valea Mureșului de 16 ori. Anul trecut, tot la Căpâlnaș și în cadrul aceluiași program s-a organizat o tabără similară, pentru o sută de copii.

În acest an, 16 americani au fost lideri pentru 16 din cele 24 de grupe ale taberei. **Young Brock**, pastor al unei Biserici Baptiste din Georgia, este pentru a 16-a oară în România. În 1995 el a fost omul cu care Crinel Ignat a închegat colaborarea și ulterior prietenia cu partea americană. Scopul acțiunii de la Căpâlnaș a fost foarte clar exprimat: **„am vrut să aducem fericire copiilor, știind că la sat ocaziile de distracție sunt limitate."**

• În Parcul Copiilor și la Mc Donald's

Americanii, mult mai expresivi în sentimente, au oferit copiilor români expresia dragostei: excursii la Timișoara, în Parcul Copiilor, bucuria de a lua masa la Mc Donald's, jocuri noi, versete din Bibilie.

În comparație cu copiii din America, cei din România au **„un stil de viață natural"**. Cultura americană a indus copiilor un fel de dăunător drept la răsfăț: **„au învățat că nu pot fi fericiți fără un nivel material mai ridicat"**. Unul dintre scopurile programului româno-american este dezvoltarea relațiilor interumane.

• Românii, în ochii americanilor

Decanul de vârstă al taberei de zi de la Căpâlnaș a fost **John Williams**, care a experimentat pentru a șasea oară ce înseamnă România. La 61 de ani, John Williams a decis să aleagă Valea Mureșului pentru că îi plac oamenii care trăiesc în această zonă, pe care-i definește **„onești și cu respect unul față de celălalt."**

Cu toate că suntem în urmă cu 45 de ani față de stilul de viață american, J. Williams este de părere că nu există multe țări în lume ca și România: **„Nu știam nimic despre cultura de aici. Am aflat despre comunism și mă așteptam ca românii să se comporte ca și comuniștii. Nu este așa. Românii sunt oameni foarte puternici. Nu fac lucruri de care nu sunt convinși."**

Delegația americană este mesagera stilului de viață românesc peste Ocean. Ajunși în țara tuturor posibilităților, acești oameni vorbesc despre români familiilor, prietenilor, redactorilor de ziar sau membrilor și conducătorilor bisericii din care provin și sunt de părere că **„în ultimii trei ani imaginea României în America s-a schimbat simțitor."**

Până anul viitor, când o tabără similară îi va aștepta pe copiii din zonă și pe americani, rămân amintirile celor două săptămâni. Cea mai hazlie întâmplare din tabără a fost legată de experiența inedită a unei tinere americane care, pentru prima dată în viață a tăiat o găină. Exact așa cum se obișnuiește la țară...

TEODORA MATICA

Curioșii!

LECȚIE DE VIAȚĂ

Iovuța Ristea trăiește în satul Pescari, comuna Gurahonț. Spune că a ajuns la frumoasa vârstă de 91 de ani. N-am fi scris aceste rânduri dacă nu ne-ar fi impresionat discuțiile avute cu domnia-sa. Tot mai rar întâlnești asemenea oameni. Nu vă faceți griji, nu o să vă plictisim cu povești lacrimogene. Omul nostru nu cere nici pensie mai mare, nici vreun alt ajutor. Deși este veteran de război, nu cere nimic. Ba e chiar bucuros că a ajuns să trăiască până la 91 de ani. Dar să vă spunem ce vrea el. Ei bine, vrea să mulțumească lui Dumnezeu că i-a dat putere și sănătate să lupte în două războaie: cel din est și cel de vest, în anii 1941-1945 și să se întoarcă sănătos acasă în familia lui. Frumos, nu? Mai găsești și asemenea oameni. E adevărat, foarte rar.

TRAIAN DĂRĂȘTEANU
Gurahonț

REGINA LEGUMELOR

Este sezonul tomatelor sau al roșiilor, cum le zice pe la noi. Parcă și viața e mai ușoară și mai frumoasă în prezența lor pe masa noastră. Sunt nu numai frumoase și gustoase, ci și deosebit de sănătoase, constituindu-se în reprezentative depozite de vitamine și în special de vitamina C, criteriu după care se află la același nivel cu citricele. Este important și conținutul în săruri minerale ca fier, potasiu, calciu, magneziu, fosfor etc., cât și în tomatină - o substanță antinicotinică complet ignorată, însă cu reale virtuți sanogenetice.

Piețele Aradului sunt pline de roșii frumoase și dulci, la un preț echilibrat, între costurile de producție și puterea de cumpărare a populației.

Vara însă abia a început și ne temem să nu ne trezim în august fără roșii, cum am mai pățit-o în alți ani din cauza condițiilor climatice, a neaplicării tratamentelor împotriva bolilor și a necunoașterii unor verigi tehnologice.

Măcenii și curticenii, ca și alți legumicultori ai județului nostru, sunt deja vestiți pentru tomatele timpurii pe care le obțin, realizând venituri însemnate din livrarea lor pe piețele Aradului, și mai ales la export, în vest, a celor ecologice.

Cum se realizează această timpurietate? Tomatele cultivate în condiții corespunzătoare au tendința de a forma lăstari la subțioara fiecărei frunze. Frânarea acestora, cu limitarea numărului lor se realizează prin copilit și cârnit, în special la soiurile timpurii, pentru a obține recolte cât mai devreme. La plantele copilite și cârnite asimilația se intensifică de circa trei în comparație cu plantele necopilite și necârnite, ceea ce atrage după sine o coacere mai rapidă a fructelor. Acest „secret" al obținerii tomatelor timpurii, alături de fertilizare, tratamentele și biostimularea inflorescențelor sunt binecunoscute de acești producători experimentați de tomate timpurii.

Este adevărat, timpurietatea aduce venituri mai mari, dar aceasta are ca efect și dispariția de pe piață a roșiilor în plină vară, datorită ciclului scurt. În scopul obținerii unui ciclu prelungit se lasă tulpina principală cu 7-8 inflorescențe și se cârnește numai cu 2 săptămâni înaintea brumelor de toamnă. Fertilizarea cu azotat de amoniu să se facă suplimentar, la legarea fructelor din etajul al treilea și să se repete la legarea celei de a cincea inflorescențe. Tratamentele pentru boli și dăunători să fie în atenție, iar irigarea poate să depășească 16 udări - din cauza secetei - pentru a menține solul permanent umed.

Astfel, din tomatele timpurii cu ciclu scurt se pot obține tomate cu ciclu prelungit, care vor asigura tomatele din vară până la coacerea celor de toamnă.

Ing. ION ARMĂȘOIU

MARTIȘ, CUIELE ȘI FURCA

Simion Martiș, la 81 de ani, nu se dă pe unul tânăr. Cu o furcă de lemn nou-nouță pe umăr și cu doi pumni de cuie pentru potcovit cai în plasă l-am întâlnit pe drum, aproape de intrarea în Plescuța. Venea pe jos de la Gurahonț, unde lunea e zi de piață. Distanța de șase kilometri dintre cele două localități e floare la ureche pentru baciul Martiș. E sănătos și pentru asta îi mulțumește Domnului. Nici acum nu se îndură să renunțe la munca de-o viață: agricultura. Are cinci hectare de pământ semănate cu porumb și cartofi, pe care le muncește cu caii. Și acum, fiecare palmă de pământ trezește în Simion Martiș setea de muncă. Sete pe care nu și-o mai poate potoli în întregime, pentru că **„așa tare nu mă mai pot băga pe lucru."**

T. M.

La Gurahonț

LIVEZILE - ÎN PARAGINĂ

Pe raza localității Gurahonț, suprafața de teren arabil e mică: 2184 hectare. Pășunile ocupă 3459 hectare, fânețele - 1150 ha, livezile - 353 ha iar pădurile - 9039 ha. În comună, o singură familie deține 22 de hectare de pământ. Ceilalți proprietari au mai puțin de zece hectare. Zona ar fi cea mai adecvată pentru creșterea animalelor, dar pentru că proprietarii nu au piață de desfacere se limitează la animalele de pe lângă casă.

Inclusiv livezile au revenit foștilor proprietari. Acum numai livezi nu se mai pot numi, pentru că lipsa banilor a generat o reacție în lanț - neaplicare de tehnologie adecvată: arături, discuiri, tăieri, tratamente - care a dus la starea actuală de paragină a fostelor plantații. Unii proprietari, văzând că nu produc mai nimic și necunoscând modul de lucru într-o livadă, au dat o altă destinație terenului respectiv. Fără a greși, putem să spunem că zona nu este exploatată la nivelul resurselor de care dispune.

T. MATICA

S.C.A. „CRIȘCOM" S.A.

Chișineu Criș, str. Înfrățirii, nr. 125

CONVOACĂ

Adunarea Generală Extraordinară a Acționarilor în data de 07.08.2000, ora 11,00.

Ordinea de zi:

1) Instrucțiunile M.A.A. din 17.07.2000
2) Diverse

În situația în care la prima convocare, adunarea nu este statutară, aceasta va avea loc în data de 08.08.2000, la aceeași oră și în același loc.

Președinte C.A.
ing. PALFI TIBERIU
(2760633)

În familia Ilca

STUPĂRITUL - O TRADIȚIE

Teodor Ilca, din Gurahonț, are 50 de ani. Jumătate din viață și-a dedicat-o până acum creșterii albinelor. În familia Ilca stupăritul este o tradiție care se moștenește din tată-n fiu. Și băiatul lui Teodor Ilca a îmbrățișat aceeași îndeletnicire. Familia Ilca se ocupă de stupi în stil „dadant".

La ora actuală, cele 100 de familii sunt în zonele Horea și Fântânele, în apropierea culturilor de floarea-soarelui. Șefii de asociații agricole primesc stupii fiindcă albinele contribuie la polenizarea plantelor.

În acest an, de la 70 de familii au stors 2000 kg de miere de salcâm. **„A fost un an bun la salcâm, dar la tei și la floarea-soarelui nu avem speranțe prea mari. Bine ar fi ca albinele să reușească să adune miere necesară pentru perioada de iarnă."**

Din producția acestui an, 1500 de kilograme au valorificat la o asociație din Arad cu 21.000 lei/kg. Cantitatea rămasă o vând pe plan local, la piață, sau direct din gospodărie, dar în cantități mici.

Cine investește în stupi nu poate să aibă profit imediat - spun cei din familia Ilca. Stupăritul devine rentabil în timp și cere investiții materiale (remorci apicole, costuri de transport în zonele unde albinele fac polenizarea).

Această vară a fost nefavorabilă pentru albine. Lipsa nectarului le face agresive. La fel și mirosurile de motorină, transpirație și spray.

T. MATICA
Foto: ONORIU FELEA

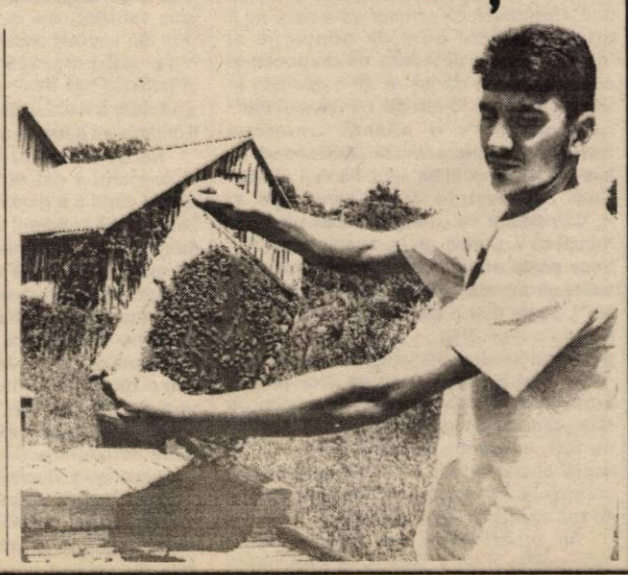

S.C. LOYAL TRADE INVEST S.R.L.

Fabrica de cărămidă Sebiș

VINDE

- autobasculantă Saviem 6,5 tone
- carosată basculantă Saviem 7 tone în stare perfectă de funcționare
- cărămidă normală /63 - 1300 lei/buc.
- cărămidă eficientă /63 - 1500 lei/buc.
- cărămidă eficientă /88 - 1700 lei/buc.

Prețurile nu includ TVA.
Pentru cantități mai mari, reducere 10%.
Telefon fax - 057 - 420433.

(3036769)

MÂINE, WEST PETROM PLEACĂ ÎN GRECIA

Dacă duminică au celebrat un frumos eveniment din viața fostului lor coleg, Emil Spătar, participând la nunta acestuia, luni seara, pe stadionul Gloria, baschetbaliștii de la West Petrom au avut programată prima ședință de pregătire, după vacanța primită. La aceasta a fost prezent și unul din noii încorporați, exsibianul Elemér Tordai, celălalt jucător transferat, Toni Alexe, alăturându-se coechipierilor ieri. Nu am scăpat oportunitatea, știut fiind faptul că petroliștii vor efectua două cantonamente în străinătate și am purtat un dialog cu antrenorul principal Dragan Petricevic.

■ Interviu cu antrenorul principal DRAGAN PETRICEVIC

– Pe ce veți pune accentul în Grecia și Iugoslavia? Presupun că pe latura fizică a activității.

– În primă fază, ne vom axa pe pregătirea fizică. Cantonamentul din Grecia va fi unul de introducere și de adaptare. Timpul este scurt, însă prin intermediul unui impresar grec, se vor perfecta două meciuri de verificare. Cu siguranță vor fi utile, mai ales că stilul baschetului din această țară este foarte asemănător cu cel cipriot, în fața căruia vom evolua în cupele europene. În Iugoslavia vom avea cantonamentul de bază, îmbinând aspectele fizice și cele tehnico-tactice. Acolo dorim să susținem patru partide amicale, cu partenere din zonă. Am discutat inclusiv cu cei de la Borac Cacak. S-ar putea să rămânem patru zile în plus și să jucăm alte câteva întâlniri, în scop de verificare. Intenția noastră este omogenizarea echipei.

– Cum priviți integrarea lui Tordai și Alexe?

– Sunt jucători buni, cu cărți de vizită în baschet. Cred că vor reprezenta un câștig pentru noi, deși va trebui să pornească de la zero și să confirme. Aducerea lor înseamnă, oricum, mult în vederea întăririi echipei. Am lucrat cu ambii în cadrul „naționalei" României. A fost opțiunea mea să fie transferați.

– Ați fost la Iași, deci înțeleg că ați vorbit și cu Dornescu.

– Bogdan Dornescu a fost pe punctul de a semna pentru CSU ISA Pitești. Am discutat cu el și cu familia lui. Se pare că s-a răzgândit. Aștept răspunsul exact, oficial. Sunt optimist, căci l-am „introdus" în Divizia A, când era în vârstă de 16 ani.

– Cum vi se pare adversarul din Cupa Koraci, Panathinaikos Limassol?

– Nu am date prea multe despre adversar, în acest moment. Am început însă căutările. Vedeta echipei este Roland Draper, un american ce a jucat prin Spania, Belgia, Venezuela, Puerto Rico ... Am mai aflat că au un baschetbalist inclus în lotul național, care totuși nu a jucat nici un minut la „calificările" de la Vejle (Danemarca). Să nu omitem nici faptul că este posibil să se întărească până în luna septembrie. Relațiile mele în Cipru sunt bune, deci voi intra în posesia de casete și informații privitoare la Panathinaikos. Suntem, la rândul nostru, o necunoscută pentru ei.

*

Deplasarea în Grecia se va face mâine după-amiază. Lotul va fi alcătuit din Veres, Dehelean, Marjanovic, Szijarto, Muntean, Tordai, Burlacu, Alexe, Apostol, Ifrim și Nicolic. Lotul va fi completat de Dornescu, din 3 august, Puf, Boric, Iov și Bojtos, ultimii urmând să participe la un campus în Iugoslavia.

A consemnat ADRIAN HĂRȚĂU

Baschet

ANCUȚA STOENESCU-ÎN PERICOL DE A PIERDE „EUROPENELE" DE TINERET

Dacă Ancuța Stoenescu nu va fi recuperată, „naționala" de tineret va avea de suferit la „europenele" din Slovacia
Foto: **AL. MARIANUȚ**

Indiscutabil, cea mai valoroasă baschetbalistă din campionatul României, Ancuța Stoenescu (19 ani), legitimată la Baschet Club ICIM Arad, este una din jucătoarele de bază ale reprezentativelor de tineret și senioare. Conducătoarea de joc a „naționalei" de tineret se pregătește pentru participarea la turneul final al Campionatului European, de la sfârșitul acestei luni, din Slovacia.

Din păcate, la unul din ultimele antrenamente înaintea plecării spre Ungaria, la cel din urmă turneu de verificare înaintea „europenelor", Ancuța s-a accidentat destul de grav. Ea a suferit o smulgere de ligamente la glezna dreaptă și a devenit incertă pentru Campionatul European.

Dl. dr. Trocan i-a pus piciorul într-un aparat special, motiv pentru care conducerea BC ICIM și a „naționalei" îi aduc mulțumiri, și domnia sa crede că Ancuța va putea fi recuperată în 10 zile.

Așadar, iubitorii sportului cu mingea la coș sunt cu sufletul la gură și așteaptă vești bune dinspre lotul național de tineret și speră ca Ancuța Stoenescu să evolueze la turneul final al „europenelor" de tineret.

D. SCRIDON

MISIUNE GREA PENTRU ECHIPELE NOASTRE ÎN CUPELE EUROPENE

La München, responsabilii Federației Internaționale de Baschet au stabilit programul tururilor preliminare în cupele europene la baschet. Cele cinci reprezentante ale sportului cu mingea la coș din România nu pot spune că au avut noroc la tragerea la sorți.

Feminin

În Cupa „Liliana Ronchetti", marea ghinionistă se numește B.C. ICIM - campioana țării, care va trebui să treacă de două tururi preliminare pentru a ajunge în faza grupelor. Celelalte două echipe, Rapid și Livas au adversari valoroși și șanse minime de calificare. Dar, iată programul jocurilor:

Tur preliminar

● Nirosoft Carmiel (Israel) - B.C. ICIM Arad
(manșa I - 27 septembrie, manșa II - 4 octombrie)

Tur doi preliminar

● Oțelul Livas Târgoviște - Fenerbahce Istanbul

● Rapid București - Sibenik (Croația)

● B.C. ICIM Arad sau Carmiel (Israel) - Kovin (Iugoslavia)
(manșa I - 18 octombrie, manșa II - 25 octombrie)

Masculin

Pentru a accede în grupe, echipele românești trebuie să treacă două tururi preliminare, misiune ce pare foarte grea, la prima vedere. Dar, în sport, orice este posibil...

Tur preliminar

● West Petrom Arad - P.A.O. Panathinaikos Limassol (Cipru)

● CSU ISA Pitești - C.B.C. Siroki (Bosnia-Herțegovina)
(manșa I - 27 septembrie, manșa II - 4 octombrie)

Tur doi preliminar

● Maccabi Ironi (Israel) - West Petrom Arad sau Panathinaikos Limassol

● Darussafaka SK Istanbul - CSU ISA Pitești sau Siroki
(manșa I - 18 octombrie, manșa II - 25 octombrie)

DANIEL SCRIDON

Încolțit de suporteri, Lupaș bate câmpii

„DACĂ NE AJUTĂ DUMNEZEU CUMPĂRĂM UTA"

Luni seara, postul de televiziune local Intersat a găzduit o emisiune sportivă - „Microb", în care tema principală a fost situația echipei FC UTA. Nimic anormal până aici. Numai că, printre invitați s-a aflat un oarecare Altmann, ce nu contenea să aducă osanale conducerii actuale a echipei fanion a Aradului. Acest individ pe care l-am crescut la sânul nostru, al „Adevărul"-ui și l-am învățat meserie, acum ne mușcă precum o viperă. Pentru ce, Paul? Oare pentru un loc în Mercedesul lui Lupaș în deplasările UTA-ei? Halal...

Moderatorul emisiunii, Nelu Hamza a fost mai echidistant ca niciodată. Ba, chiar a propus o solidarizare cu „Adevărul", dacă UTA nu ridică embargoul. El l-a prezentat pe Sebastian Șiclovan drept, citâm: **„Gazeta de perete a UTA-ei."**

Prestațiile președintelui Lupaș și a „vicelui" Ienciu au fost jenante. La întrebările mai incomode, ei nu aveau răspunsuri. Bolboroseau ceva de genul: **„E problema internă a clubului"** sau **„E strategia clubului și nu vă interesează."** Atacat de suporteri, Lupaș l-a făcut indirect, pe toți tâmpiți. Cum altfel să traducem expresia: **„Lumea nu poate să înțeleagă unele aspecte."** Așa este, toți suntem orbi și nestiutori, doar cei care provin de la Romvest se pricep la toate.

Întrebat câți bani au investit în UTA, Lupaș și Ienciu au spus că suma este secretă, dar cei interesați sunt invitați la club, unde li se va comunica investiția. Ne-a pornit plânsul când l-am auzit pe Lupaș spunând: **„Nu cred că îmi voi mai recupera banii investiți..."** Probabil, cei băgați în AS Romvest, că în FC UTA..., în nici un caz.

Fiindcă nu-și poate vedea lungul nasului, Ienciu, cică a vrut să se retragă, dar, citez: **„Am fost rugat să rămân..."** De cine, că nouă ne scapă? Nici Lupaș nu s-a lăsat mai prejos: **„Din bun simț și respect pentru UTA nu am plecat de la club în această vară..."** Asta le întrece pe toate. Noroc că nu suntem naivi nici noi, nici suporterii „Bătrânei Doamne". Adevărul e altul. Aveți bani și jucători la UTA, cărora trebuie să le faceți cotă și să-i vindeți, ori, prin AS Romvest în Divizia D, acest lucru nu ar fi fost posibil niciodată. Acesta e crudul adevăr.

În finalul emisiunii, am aflat și obiectivul, mai îndepărtat, e drept, al președintelui Lupaș: **„Dacă ne ajută Dumnezeu, cumpărăm UTA."** Doamne ferește! Sperăm să-i îndepărteze pe ei cineva de la cârma UTA-ei, până nu e prea târziu.

DANIEL SCRIDON

Cu două excepții

MEMBRII FONDATORI AI FC UTA SE COMPLAC ÎN MEDIOCRITATE

Ieri seară, la inițiativa d-lui Viorel Rațiu, la Hotelul Astoria ar fi trebuit să aibe loc o întrunire a membrilor fondatori de la FC UTA, în scopul discutării activității de până acum, dar mai ales a viitorului echipei fanion a Aradului.

Doar doi (Viorel Rațiu și Dorel Cura) din cei 28 de membrii fondatori ai FC UTA în viață au catadicsit să se prezinte la această întâlnire. Spre rușinea lor, ceilalți se complac în mediocritate, precum „Bătrâna Doamnă", care este silită de „romvestiștii" Lupaș și Ienciu să se salveze de la retrogradare.

Dorel Cura ne-a declarat: **„Este o surpriză jalnică pentru mine, care am servit atâția ani culorile «alb-roșii», să constat o așa atitudine a membrilor fondatori față de UTA."**

Inițiatorul principal al acestei acțiuni, dl. Viorel Rațiu ne-a spus: **„În Arad nu există nici un interes pentru fotbal, nici măcar în rândul membrilor fondatori ai FC UTA. E de neînțeles. Se pare că toată lumea consideră că totul e OK la UTA. Toți combat obiectivul, dar stau deoparte."**

Trist, dar adevărat, iar UTA moare încet, dar sigur, de la o zi la alta, sub ochii îngăduitori ai unor membri fondatori, care, mai degrabă, ori mai târziu, vor da socoteală pentru indiferența lor.

DANIEL SCRIDON

PREGĂTIRI LA TRICOUL ROȘU UNIVERSITATEA

Ieri, la Sala Sporturilor „Victoria", s-a reunit echipa de handbal feminin Tricoul Roșu Universitatea Arad, proaspăt promovată în eșalonul secund. Sub comanda cuplului de antrenori Ionescu-Mandache, la convocare au răspuns pozitiv și cele două achiziții realizate: Ioana Pădureanu - handbalistă cu experiență, ce a evoluat în Germania și Ungaria, venită de la Oradea și Alina Crapciu (transferată de la LPS Banatul Timișoara). Totuși, lotul s-a subțiat prin pierderea jucătoarelor Roman, Dobra și Antoneag, care, la terminarea studiilor universitare au decis să nu mai evolueze la această formație. De asemenea, a plecat Poenar. Noua denumire a grupării este Tricoul Roșu Universitatea, după ce în sezonul precedent, titulatura a fost Traft U.V.V.G. Arad. La întrunirea echipei au participat sponsorii clubului, esențiali în existența acestuia, în speță domnii Gelu Zoica - director general Tricoul Roșu, Arcadie Iuonaș - director economic Tricoul Roșu, Cornel Marian - director D.J.T.S. Arad, Ioan Marconi - prodecan al Facultății de Educație Fizică și Sport, Cornel Seceanschi - director general Conel, Jean Copil - patron restaurant Coandi, Alexandru Marconescu - director Arterm, Cornel Albotă - director economic Instalco, Ion Enache - director Electronica. Se speră în alăturarea altor sponsori generoși, deoarece actualmente situația financiară a clubului suportă îmbunătățiri, susținătorul principal, Tricoul Roșu, reușind să asigure doar o parte din cheltuielile crescânde ale proximei ediții de campionat.

ADRIAN HĂRȚĂU

ASTĂZI, ÎN „CUPA ROMÂNIEI"

În această după-amiază, de la orele 17,00, cele trei divizionare C arădene vor evolua în „Cupa României Tuborg", ediția 2000-2001. Partidele în care sunt implicate formațiile arădene au loc în orașul nostru, putând fi urmărite pe viu de microbiști, după cum urmează:

▼ **Stadion CPL: F. C. Telecom Arad - Minerul Certej (arbitru Orlando Trandu)**

▼ **Stadion Motorul: Motorul Astra Arad - „U" West Petrom (arbitru Dan Ologeanu)**

Partidele sunt eliminatorii, în caz de egalitate la sfârșitul celor 90 de minute regulamentare aplicându-se regula „golului de aur", iar apoi departajarea prin lovituri de la 11 metri.

▼ **Tot astăzi, de la orele 11,00, are loc la Timișoara meciul amical UMT-UTA.**

D. TODUȚA

MARELE PREMIU AL AUSTRIEI NU A FOST OMOLOGAT

Federația Internațională de Automobilism (FIA) nu a omologat încă rezultatele Marelui Premiu de Formula 1 al Austriei, desfășurat duminică, pe circuitul de la Spielberg, deoarece suspectează că mașina învingătorului, Mika Hakkinen, nu a respectat regulamentul.

FIA, care a confiscat, duminică, cutia ce conținea partea electronică a monopostului McLaren-Mercedes, condus de Hakkinen, bănuiește că programul informatic al mașinii finlandezului nu corespunde reglementărilor forului internațional. Partea electronică a monopostului MP4-15 va fi examinată la Londra, un rezultat al acestei anchete urmînd să fie cunoscut cel mai devreme marți seară.

Un purtător de cuvînt al echipei germano-englez, Wolfgang Schattling, a declarat că programul folosit de Hakkinen nu încalcă regulile FIA. "Sîntem liniștiți din acest punct de vedere. Programul folosit de Hakkinen este în regulă. Lipsea numai plumbul sigiliului FIA de pe cutie", a spus Schattling.

Echipele sînt obligate să supună aprobării FIA programele informatice, cutia ce conține partea electronică fiind sigilată de reprezentanții forului mondial. Lipsa sigiliului de pe cutia monopostului lui Hakkinen l-a determinat pe delegatul tehnic al FIA, Jo Bauer, să ceară analizarea acesteia.

SAR Transilvania Asigurare - Reasigurare

angajează personal la

Agentia SAR Transilvania din Arad
pentru posturile de INSPECTOR ASIGURĂRI
și CONSILIER ASIGURĂRI.

Angajarea inspectorilor de asigurări se face cu carte de muncă cu un salariu de încadrare de

7. 000. 000 lei

condiționat de un plan de vânzări de 70. 000. 000 lei sau un contract PFA; consilierii de asigurări vor fi remunerați pe baza de comision.

Experiența în asigurări constituie un avantaj !

Candidații interesați sunt rugați să trimită un CV și o scrisoare de intenție la adresa:
3400 Cluj- Napoca, Bd. N. Titulescu, nr. 16,
tel/fax: 064 / 414 062 sau
la e - mail: office@sar.ro.
numai candidații selectați vor fi contactați.

EMOL WIENERBERGER

SISTEME DE ZIDARIE - POROTHERM

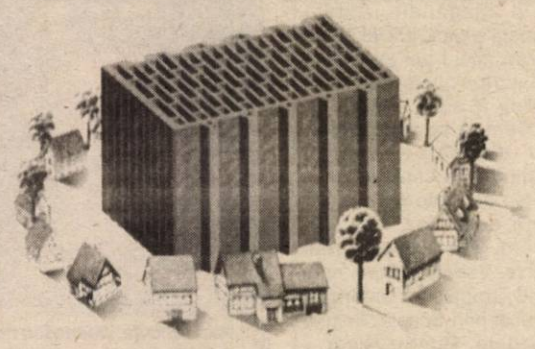

PREȚ PROMOȚIONAL

TEL: 057 - 280179 / 280233

S.C. COMPANIA DE TRANSPORT PUBLIC S.A.

Cu sediul în Arad, Calea Victoriei nr. 35-37, telefon 221773, 221912

Organizează

- **curs de calificare în meseria de vatman**

Condiții:

- absolvenți de liceu sau școală profesională cu calificare în meseria de lăcătuș sau electrician
- domiciliul stabil în municipiul Arad
- stagiul militar satisfăcut
- fără desfaceri disciplinare în carnetul de muncă

Cei interesați se vor prezenta la sediul S.C.C.T.P.S.A. - Serviciul Resurse Umane, până la data de 31.07.2000, având asupra lor următoarele acte:

- buletin de identitate
- livret militar
- carnet de muncă
- diploma de studii (original și copie xerox)

Informații suplimentare se pot obține la sediul societății - Serviciul Resurse Umane.

ROMANSTON

Marmură, Granit
Travertin, Adezivi

c 289116

MediaNet LIDER ÎN PUBLICITATE ÎN ARAD

Angajează

Director executiv (Cod DE 101)

Cerințe:
- studii superioare
- cunoștințe operare PC (Word,Excel,MS Acces,Internet)
- disponibilitate pt. program prelungit
- dinamic,capacități deosebite de comunicare
- experiență în conducere minim 3 ani
- limba engleză - scris, citit
- vârstă maximă 35 ani
- carnet de conducere

Director vânzări (Cod DV 001)

Cerințe:
- studii superioare
- persoană dinamică cu inițiativă,spirit comercial și organizatoric
- limba engleză - scris ,citit
- cunoștințe operare PC
- disponibilitate pentru program prelungit și depasări în teritoriu
- vârsta maximă 32 ani
- carnet de conducere categoria B

Contabil șef (Cod CS 001)

Cerințe:
- studii superioare de specialitate
- cunoștințe operare PC (Word,Excel)
- experiență minim 5 ani
- vârstă maximă 42 ani

Se oferă -un mediu de lucru dinamic și motivațional, șansele unei cariere profesionale de excepție, un cadru profesional modern, posibilități de training, salariul adecvat poziției ocupate.

Dacă sunteți interesat trimiteți o scrisoare de motivație însoțită de CV-ul dvs., menționînd codul postului pentru care aplicați până la data de 21.07.2000, la numărul de Fax: 057/210545.

Nu se iau în considerare CV-urile trimise după această dată.
Aspectul documentelor solicitate și creativitatea prezentării vor fi un mijloc de preselecție.

construct MIRADA

DISTRIBUITOR AL PRODUSELOR

CASIAL S.A. DEVA
- CIMENT
- VAR

BPB Rigips
- TAVANE CASETATE
- PLACĂ GIPS CARTON

Villas.
- MEMBRANE HIDROIZOLATOARE

TONDACH JAMINA CSORNA
- ȚIGLE GLAZURATE

DEPOZITE

Arad, Stația CFR Arad

Tel: 057/27.09.60.

(1420464)

ANUNȚ

S.C.A. UTVINIȘ S.A. cu sediul în comuna Zimandu Nou, județul Arad, convoacă Adunarea Generală Extraordinară a Acționarilor pe data de 04.08.2000, ora 10,00, cu următoarea temă:

1. În conformitate cu O.U.G. nr. 189/1994, cap. I art. 3 (2) și a aprobării M.A.A. referitoare la Hotărârea Comitetului de Coordonare a Activității de Privatizare nr. 9/29.06.2000, reprezentantul M.A.A. în Adunarea Generală a Acționarilor este mandatat să aprobe diminuarea capitalului social cu contravaloarea terenului agricol în suma de 7.539.300 mii lei.

Capitalul social se modifică de la 11.843.925 mii lei la 4.304.625 mii lei, prin scoaterea terenului agricol.

Valoarea capitalului social și structura acționariatului va fi următoarea:

Capitalul social total	**4.304.625 mii lei**
M.A.A.	**3.013.225 mii lei**
S.I.F. Banat Crișana	**1.291.400 mii lei**

2. Diverse

Neîndeplinirea cvorumului, A.G.A. se va ține a doua zi și la aceeași oră.

(5550554)

SCOALA DE SOFERI **CUSTOM**

În clădirea cu Mc Donald s — Autorizată de ARR
Intrare pe B-dul REVOLUȚIEI 78 **Înscrieri zilnic !**

REDUCERE DE TARIF pt. CAT A+B Plata în RATE.
Asigurăm GRATUIT Curs de legislatie RUTIERĂ
Personal calificat,Sală de legislatie ultra modernă

tel:254196 CUSTOM

INFOTON ROMÂNIA
Str. L. Blaga, nr.2-4
Tel.: 280175, 281800

INFOTON ROMANIA DISTRIBUITOR AUTORIZAT

MINOLTA

Consumabile și piese de schimb originale

Copiatoare alb/negru, digitale, color, 13 .. 60 pagini/minut !

Imprimante LASER alb/negru, color, 6 .. 25 pagini/minut !

Service garanție și post garanție

S.C. ROPILIN IMPEX S.R.L.

VINDE

- mașină tocat carne profesional
- malaxor carne profesional
- dulap frigorific
- aparat cafea italian cu două brațe

Informații telefon 057 - 281266.

(5550650)

S.C. APROCOM S.A.

Vinde prin depozitul din str. Pădurii nr. 105

■ OȚEL BETON ■ CUIE

LA CELE MAI MICI PREȚURI.

Telefon 057/270718

La cantități mai mari se poate asigura transportul.

(1515532)

CASA JUDEȚEANĂ DE ASIGURĂRI SOCIALE DE SĂNĂTATE ARAD

C.N.A.S.S. ROMÂNIA C.J.A.S.S. ARAD

PUBLICAȚIE DE VÂNZARE

BUNURI MOBILE

Anul 2000, luna iulie, ziua 12

În temeiul art. 55 din Ordonanța Guvernului nr. 11/96 privind executarea creanțelor bugetare, aprobată prin Legea nr. 108/1996, cu modificările ulterioare, se face cunoscut prin prezenta că în ziua de 31, luna iulie, anul 2000, ora 10,00, în localitatea Arad, str. Cocorilor, nr. 17A, la sediul debitorului S.C. SLOVAN SRL Arad se vor vinde prin licitație următoarele bunuri mobile:

Denumirea bunului mobil:	Prețul de la care se pornește licitația
Autoutilitară Wolkswagen 1 buc.	20.000.000 lei
Transporter 1 tonă an fabricație 1985	

(1515542)

CASA JUDEȚEANĂ DE ASIGURĂRI SOCIALE DE SĂNĂTATE ARAD

C.N.A.S.S. ROMÂNIA C.J.A.S.S. ARAD

PUBLICAȚIE DE VÂNZARE

BUNURI MOBILE

Anul 2000, luna iulie, ziua 17

În temeiul art. 55 din Ordonanța Guvernului nr. 11/96 privind executarea creanțelor bugetare, aprobată prin Legea nr. 108/1996, cu modificările ulterioare, se face cunoscut prin prezența că în ziua de 27, luna iulie anul 2000, ora 10,00, în localitatea Semlac, str. Mare nr. 733, la sediul debitorului S.C. Agroind. „SEMROM" Semlac se vor vinde prin licitație următoarele bunuri mobile:

Denumirea bunului mobil:		Prețul de la care se pornește licitația
1. Tractor L 445	1 buc.	22.500.000
2. Tractor L 445	1 buc.	22.500.000
3. Tractor U 650	1 buc.	40.500.000
4. Tractor U 650	1 buc.	40.500.000

(1515542)

FIRST AGENCY angajează

RESPONSABIL VÂNZĂRI

Cerințe:
- studii superioare (de preferință marketing sau profil economic)
- experiență în vânzări minim 2 ani
- dinamism, inițiativă, abilități de comunicare și negociere
- disponibilitate pentru program flexibil
- cunoștințe operare PC
- limba engleză (scris și citit)
- vârsta cuprinsă între 24-30 ani
- aspect fizic plăcut
- carnet conducere categ.B

SECRETARĂ

Cerințe:
- studii medii sau superioare
- cunoștințe operare PC (Word, Excel)
- limba engleză (scris și vorbit fluent)
- carnet de conducere cat.B
- aspect fizic plăcut
- seriozitate
- disponibilitate pentru program prelungit
- vârsta maximă 28 ani
- domiciliu stabil în Arad

OPERATOR PC

Cerințe:
- cunoștințe tehnice,administrare, gestionare și service rețea
- programare
- utilizare programe (Corel, Adobe, tehnoredactare)
- utilizare Internet

Se oferă -un mediu de lucru dinamic și motivațional, șansele unei cariere profesionale de excepție, un cadru profesional modern, posibilități de training, salariul adecvat poziției ocupate.

Dacă sunteți interesat trimiteți o scrisoare de motivație însoțită de CV-ul dvs., menționînd codul postului pentru care aplicați până la data de 21.07.2000, la numărul de Fax: 057/210545.

Nu se iau în considerare CV-urile trimise după această dată.
Aspectul documentelor solicitate și creativitatea prezentării vor fi un mijloc de preselecție.

ANIVERSĂRI

Cu ocazia zilei tale de naștere, dragă tati,
EMILIAN NOVAC,
soția FLORICA și fiica DORINA îți urează sănătate și un călduros „LA MULȚI ANI!" (18310)

VÂNZĂRI APARTAMENTE O CAMERĂ

Vând garsonieră cf. I, str. Lacului bl. L2. Telefon 280915. (18529)

Vând apartament cu o cameră, neamenajat. Telefon 251042.

Vând garsonieră cu îmbunătățiri, Aurel Vlaicu, bloc 215, ap. 27, sc. B, preț negociabil. Telefon 289483; 094.851.203. (18426)

Vând urgent apartament 1 cameră, Praporgescu, 16.500 DM. Telefon 270872. (18326)

Vând garsonieră cf. III, Vlaicu, tapet, gresie, faianță, telefon, scurgere separată, ideală pentru studenți sau locuință de serviciu, 4.500 DM, negociabil. Telefon 275354. (18512)

Vând garsonieră parter, Alfa. Telefon 264436, 234173. (18493)

Vând garsonieră cf. I, (ne)mobilată, telefon, satelit, balcon, et. I, Micălaca. Telefon 092 237 564. (18489)

Vând apartament cu o cameră, în zonă centrală. Telefon 222322. (18599)

Vând garsonieră cf. I, mobilată. Telefon 233678. (18603)

VÂNZĂRI APARTAMENTE DOUĂ CAMERE

Vând apartament 2 camere, cf. I, et. IV, Micălaca. Telefon 262796. (18556)

Ocazie! Vând 2 camere Vlaicu, îmbunătățiri, 8.500 DM. Telefon 253364. (13494)

Vând apartament 2 camere, zona Vlaicu. Informații telefon 242426. (17734)

Vând apartament 2 camere, îmbunătățit, Alfa, 14.000 DM negociabil. Telefon 277825, după ora 19. (18143)

Vând apartament 2 camere, Alfa, bloc 56, sc. B, ap. 2, parter, decomandat, neîmbunătățit, spațiu bun pentru privatizare. Telefon 094.804.584. (18223)

Vând apartament 2 camere, ultracentral, îmbunătățit, stare foarte bună, str. Maiakovski, et. IV, acoperiș țiglă, preț acceptabil. Telefon 270686, 092.503.151. (18306)

Vând apartament 2 și 3 camere. Telefon 212474. (17901)

Vând apartament 2 camere, Micălaca, etaj I, gresie, faianță, parchet. Telefon 262870; 095.829.148. (18351)

Vând apartament 2 camere, la parter, zona Făt-Frumos. Telefon 232236; 265466. (18360)

Vând apartament 2 camere, et. I, Vlaicu, 8.100 DM. Telefon 279718, 094 542 931. (18385)

Vând apartament 2 camere, confort II, parter, Vlaicu. Telefon 245501. (18407)

Vând apartament 2 camere, Confecții, parter, balcon închis, parchet, faianță, gresie, 12.000 DM. Telefon 253830 după ora 17. (18411)

Vând apartament 2 camere, decomandate, etaj I, bloc 104 Micălaca. Telefon 265384 după ora 17 sau 094.505.518. (18430)

Vând apartament 2 camere confort I, etaj III, Lebăda, 13.500 DM. Telefon 213113. (18461)

Vând apartament 2 camere, bloc Libelula. Telefon 094.873.897. (18312)

Vând apartament 2 camere, decomandat, contorizat, etaj III, multiple îmbunătățiri, bloc 729, Micălaca. Telefon 279923, după ora 20 sau 092.343.751. (18459)

Vând apartament 2 camere, semidecomandat, Vlaicu, etaj III, 13.000 DM. Telefon 253326. (18326)

Vând urgent apartament 2 camere, bl. 365, et. 4/8, ap. 16, 17.500 DM, negociabil. Telefon 265834, după ora 19. (18497)

Vând apartament 2 camere, et. I, zona 500, contor individual, balcon închis, pivniță. Telefon 057-264844. (18534)

Vând apartament 2 camere, bucătărie, antreu, et. I, str. Ceahlău nr. 1. Telefon 230483. (18565)

Vând apartament 2 camere, zona III, parter înalt, scurgere separată, geamuri termopan, ușă blindată, proaspăt zugrăvit. Telefon 092 826 592. (18562)

Vând apartament 2 camere, Micălaca 100 sau schimb cu casă Micălaca, ofer diferență. Telefon 263479. (18555)

Vând apartament 2 camere, decomandat, Vladimirescu, str. Gării bl. B12, ap. 1, preț 8.000 DM, negociabil. (18548)

Vând apartament 2 camere, et. II, Podgoria, 21.600 DM. Telefon 234693. (18542)

Vând apartament 2 camere, Micălaca, zona 500, 14.500 DM, negociabil. Telefon 093 560 208. (18546)

Vând urgent apartament 2 camere, cf. I, bl. Y14, et. IV, zona frumoasă Vlaicu, preț 13.500 DM. Telefon 243836. (18583)

Vând urgent apartament 2 camere, zona 300, et. 4/8, parchet, alte îmbunătățiri, 20.000 DM, negociabil. Telefon 092 315 646, între orele 20-22, (18590)

(Continuare în pagina 10)

(Urmare din pagina 9)

Vând apartament 2 camere, cf. II, îmbunătățit, negociabil, Calea A. Vlaicu, lângă Fortuna. Telefon 247656. (18596)

Ocazie! Vând apartament 2 camere, Vlaicu, 8.800 DM. Telefon 270872. (18609)

VÂNZĂRI APARTAMENTE TREI CAMERE

Vând 3 camere, Alfa, decomandat, 14.000 DM. Telefon 270856. (18499)

Vând 3 camere, Podgoria, cf. I, îmbunătățit, 21.000 DM. Telefon 253364. (18494)

Vând apartament 3 camere, cf. I, decomandat, zona Vlaicu, bl. A7, vizibil zilnic, după ora 19, preț 23.000 DM, negociabil. Telefon 057-246396 sau 095 600 539. (18309)

Vând ieftin, apartament 3 camere, bl. 714, îmbunătățit, ocupabil imediat. Telefon 264685. (18369)

Vând apartament 3 camere, parter, decomandat, îmbunătățit, scurgere separată, contorizat, bucătărie mare, posibilități privatizare, lângă terenul fotbal Telecom. Telefon 266890, după ora 16. (18423)

Vând apartament 3 camere, etaj II, Alfa. Telefon 258880, după ora 17. (18429)

Vând apartament 3 camere, confort I, îmbunătățit + garaj, Micălaca, zona 100, 22.000 DM. Telefon 221333. (18435)

Vând apartament 3 camere, parter înalt + garaj, zona Polivalentă, preț 37.000 DM, posibil și în rate. Telefon 514929. (18458)

Vând urgent apartament 3 camere, zona Confecții, etaj I, tot confortul, 2 balcoane orientat spre soare, preț convenabil. Telefon 253948. (18060)

Vând apartament 3 camere, et. I, str. Spitalului. Telefon 253670. (18019)

Vând urgent apartament 3 camere decomandate, 21.000 DM, etaj I, Micălaca 300. Telefon 270872. (18326)

Vând apartament în casă, Grădiște, zonă bună, lângă pod, 3 camere, bucătărie, baie, hol mare, încălzire pe gaz, garaj, curte 130 mp, 20.000 DM. Telefon 224083, 094 517 758. (18474)

VÂNZĂRI APARTAMENTE PATRU-CINCI-ȘASE CAMERE

Vând apartament str. Cozia nr. 5, et. III, 256 mp, 5 birouri, 2 băi, terasă, ideal sediu firmă, preț 70.000 DM. Telefon 094 506 469. (18468)

VÂNZĂRI CASE

Vând casă mare cu etaj, gaz, satelit. Telefon 258292; 092/ 571.335. (18113)

Vând casă 3 camere, 2 băi, 2 bucătării, garaj, curte amenajată, grădină, total 720 mp, preț 75.000 DM. Telefon 254772. (18706)

Vând casă mică în Arad, str. Griviței, nr. 32. Telefon 251042.

Vând casă mică, cu grădină, gaz, apă, telefon, Gai. Telefon 274994. (17593)

Vând casă cu grădină 1.200 mp în Horia sau schimb cu apartament minim 2 camere, Arad. Pentru informații localitatea Horia nr. 266. (17992)

Vând urgent casă în Zăbrani, la preț foarte convenabil. Telefon 093 237 966. (5172374)

Vând casă cu spațiu de depozitare, 200 mp Telefon 092 721 469. (18054)

Vând casă amenajată pentru sediu firmă, cu garaj, curte, zonă bună, str. Brezoianu nr. 1, colț cu Poetului. Telefon 094 180 071. (18334)

Vând casă, str. Clujului nr. 58. Telefon 223160, orele 12-20. (18384)

Vând vilă compusă din: 11 camere, 8 băi, garaj dublu, mansardă, piscină, sistem de securitate, cameră de zi 9/ 4,5 m. Telefon 276419. (18058)

Vând casă, încălzire centrală, anexă în curte, grădină mică, telefon, apă, curte mare, 27.000 DM negociabil; str. Lăcrămioarelor, nr. 46. Telefon 273438. (18719)

Vând (schimb) casă mare pe colț + diferență. Telefon 276488, Grădiște.

Vând urgent casă mare, anexe, teren 3000 mp, pe deal, renovat 1998, Șiria, str. Ion Rusu Șirianu, nr. 171. Telefon 094.545.778. (18418)

Vând casă Mâsca, nr. 133. Informații Pâncota, str. Clopca, nr. 42. Telefon 466615 după ora 18 sau 095.433.785. (18421)

Vând casă ocupabilă în Pârneava. Informații telefon 094.773.308. (18422)

Vând casă ridicată până la centură + grădină, la ieșirea din Pâncota spre Mîsca. Telefon 057 - 466511. (0346030)

Vând urgent casă nouă, mare, anexe, localitatea Mocrea, nr. 183, 22.500 DM, negociabil și casă veche, grădină 38 ari, apă rețea + gard beton 7.000 DM. Informații telefon 236155, orele 15,30 - 17,30; 19-22. (18453)

Vând casă 4 camere, baie, șpais, curte dublă, grădină 1200 mp, plus 3 camere jos, în Sânicolau Mic, str. Gheorghe Stoica, nr. 63/A. (18460)

Vând casă 3 camere, grădină mare, comuna Șagu, nr. 313/A, preț 25.000 DM. Telefon 285006. (18187)

Vând sau închiriez casă central, cu spațiu comercial amenajat. Telefon 279390. (17678)

Vând urgent casă Miniș, ocupabilă, preț negociabil. Telefon 093.572.448; 057/258231. (18105)

Vând casă cu piscină și grădină 1000 mp, pe Valea Cladovei. Telefon 094.531.832. (18347)

Vând casă ocupabilă, 4 camere, baie, gaz metan, încălzire cu gaz, apă, garaj și dependințe, str. Zs. Morics nr. 46, Grădiște. Telefon 233185. (18465)

Vând casă cu etaj, nouă, în Grădiște, living + 2 dormitoare, vizibilă zilnic, orele 17-19, 45.000 DM. Telefon 214241 sau 276769. (18471)

Vând casă central, 3 camere, intrare comună, curte separată, tot confortul, 43.000 DM. Telefon 270664, 095 803 598. (18472)

De vânzare casă cu grădină mare, Ghioroc. Telefon 461578. (18483)

Vând casă cu grădină mare, Barațca, zonă turistică. Telefon 253601. (18492)

Vând casă 3 garsoniere, garaj, anexe, teren 1.700 mp, 32.000 DM. Informații telefon 211729, orele 20-22. (18501)

Vând casă 2 apartamente, garaj, anexe, teren 900 mp, 38.000 DM. Informații telefon 211729, orele 20-22. (18501)

Vând casă mare, tip vilă, 46.000 DM, încălzire centrală gaz metan, casă mică 25.000 DM, ambele cu 68.000 DM. Telefon 093 518 656, 092 274 870, 211278, 223117, 287080. (18509)

Vând casă, în cartierul Vilelor, cu 400 mp curte, mobilă stil. Telefon 092 562 402. (18515)

Vând casă cu grădină, în satul Troaș nr. 113. Informații familia Blejnar telefon 057-557429. (18517)

Vând casă, grădină, apă, gaz, str. Poetului nr. 74, preț 26.000 DM. Telefon 222480. (18526)

Vând, sub prețul real, casă cu toate condițiile și grădină mare, localitatea Zimandul Nou nr. 210, județul Arad. (18543)

Casă în stare bună, de vânzare, la Variașul Mic, 3 camere, anexe, baie, terasă, garaj și un ha grădină. Telefon 276957, 256195. (18584)

Vând sau schimb casă 3 camere, cărămidă, bucătărie, etc, 1.500 mp, cu apartament 2 camere + diferență, mașină + diferență, 27.000 DM, fix, str. Ady Endre nr. 43, Aradul Nou. Telefon 287458. (18582)

Vând casă 3 camere + anexe și grădină, Șiria, preț 10.000 DM. Telefon 531239. (18517)

Vând casă cu etaj, central, singur în curte, intrare auto, piscină, gaz, 5 camere, dependințe, 68.000 DM, negociabil. Telefon 222373. (14588)

Vând casă centrală (5 camere + dependințe), în stare neglijată și casă în Aradul Nou (3 camere + dependințe) + hală 60 mp. Telefon 286333. (18597)

Vând casă cu grădină 317 mp, str. Libertății nr. 2, Pâncota. Informații telefon 466414. (346033)

Vând casă, str. Soarelui nr. 14, preț 16.000 DM, negociabil. Telefon 466977. (346032)

Vând casă la Iratoș, 4 camere, baie și încălzire proprie. Telefon 240944. (18595)

Vând urgent casă mare + anexe și curte cu grădină mare, gaz, apă, telefon loc foarte bun, preț negociabil. Telefon 233431, 268011. (18602)

Vând casă cu grădină 720 mp, str. Podului nr. 10, Kadaș. Telefon 213033. (18612)

VÂNZĂRI SPAȚII

Vând SPAȚIU COMERCIAL 120 mp, demisol, central, toate dotările, apt pentru: comerț, prestări servicii, birouri, depozit, etc. Telefon 275789; 094.700.403.

Vindem autoservice, magazin piese, bar, terasă, teren 3.000 mp, proprietate, situat ultracentral, preț 400.000 USD, negociabil. Telefon 092.295.317, 093.702.184. (18215)

Vând spațiu, zonă centrală. Telefon 093 253 651. (18539)

Vând urgent gheretă Piața Miorița, posibil orice privatizare. Telefon 094.669.443; 259443. (18205)

Vând urgent spațiu comercial sau producție, 540 mp în Șiria. Telefon 094.545.778. (18418)

Vând spațiu comercial amenajat, Strand Neptun, vad comercial, situat lângă terasa Party Club. Telefon 093 375 682. (18477)

VÂNZĂRI TERENURI

Vând teren intravilan, 685 mp, utilități la stradă, 15.000 DM. Telefon 092 239 242. (18297)

Vând teren intravilan, 625 mp, posibilități apă, curent, gaz. Telefon 230483. (18565)

Vând teren pentru construcție str. C. Pavelescu nr. 1, suprafața 777 mp și str. D. Coressi nr. 2, suprafața 720 mp. Telefon 286333. (18597)

VÂNZĂRI AUTO

Nu-ți mai fă griji, CAUCIUCURILE de care ai nevoie, sunt la mine, IEFTINE și BUNE, toate dimensiunile, cu garanție, aduse din GERMANIA. Telefon 259339; 094.706.321. (16972)

Vând autodubă Iveco, 3,5 t. Telefon 093 253 651. (18539)

Vând RENAULT 25 BACARA, 1990, stare foarte bună, 7.700 DM + bare față-spate. Telefon 258667. (18081)

Vând IFA W 50, preț 1500 DM. Telefon 094.280.453. (17731)

Vând COMBINĂ recoltat porumb știuleți marca ZMAJ. Telefon 094.121.442; 094/ 627.729. (17292)

Vând tractor U650, preț 37.000.000 lei, negociabil, Vladimirescu, str. Gării nr. 5. Telefon 094 260 464. (17973)

Vând Dacia 1300, CIV, VT, numere noi, localitatea Apateu, nr. 411. (17901)

Vând Ford Escort; Ford Tranzit 1992 D, neînmatriculate. Telefon 093.367.599. (2760429)

Vând Audi 80 TD, 1988, preț 10.300 DM. Telefon 092.255.383. (18416)

Vând piese Alfa Romeo 1,3 dezmembrate și diferite piese Ford și Audi. Telefon 095.418.584 sau 095.590.267. (3036766)

Vând Renault 25 TD metalizat, 90.000 km originali, preț 4500 DM negociabil. Telefon 095.853.657. (18635)

Vând Ford Mondeo 16V, ABS Airbag climă, geamuri, scaune, oglinzi electrice, motor 1760 cmc, fabricație 1994, închidere centralizată, 70.000 km, înmatriculat, preț 12.000 DM. Telefon 276771. (18673)

Vând auto Dacia Breck motor Volskwagen motorină, 1600 cmc, fabricație 1999, Cermei, nr. 440. Telefon 092.343.761. (17742)

Vând tractor 650 RK motor, 4.900 DM, familia Florescu, Neudorf. Telefon 092.460.053. (5172376)

Vând MICROBUS CITROEN C25, 8+1 locuri, benzină, an fabricație 1988, înmatriculat, CIV, stare de funcționare, preț 6.800 DM, negociabil. Telefon 280720, 092 585 947. (18486)

Vând OPEL ASCONA, 1,8 cmc, benzină fără plumb, injecție, înmatriculat, CIV, 1988, 6.500 DM. Telefon 280720, 092 585 947. (18486)

Vând Daewoo Nexia, 1997, înmatriculată recent. Telefon 092 397 419. (18441)

Vând rulotă turistică, 2.000 DM. Telefon 273433. (18462)

Vând Audi 100, 1977, motor Diesel, înmatriculat persoană juridică. Informații telefon 095 614 123. (18466)

Vând Skoda Felicia, an 1997, 1.200 cmc, benzină, înmatriculată persoană fizică, preț 10.500 DM. Telefon 094 506 469. (18468)

Vând autospecială vidanjă, marca SRD, motor Saviem Diesel, an 1984, înmatriculată persoană fizică, preț 5.500 DM. Telefon 094 506 469. (18468)

Vând 2 buc. Dacia 1300, înmatriculate, preț fix 850 DM. Telefon 094 700 060. (18473)

Vând Golf II, fără numere, motor 1.600 Turbo Diesel, an 186, stare perfectă, preț 2.150 DM. Telefon 094.120.791, 095.783.384. (18482)

Vând Lancia Prisma Diesel, 1.920 cmc, 1988, 5.900 DM; ARO 320, Brașov, 1989, 6.500 DM. Telefon 094 828 163. (18502)

Vând tractor cu remorcă U650; Dacia 1310 Break. Informații telefon 095 590 264, orele 7-22. (5162416)

Vând Dacia 1300, an 1980, stare bună, 1.500 DM, negociabil. Telefon 266944. (18505)

Vând Opel Kadett 1,6i, înmatriculat persoană fizică, avariat. Telefon 534250, după ora 17. (18519)

Vând Dacia papuc, 1995, acoperită, tracțiune față, stare foarte bună. Telefon 094.391.288. (18528)

Vând Renault 18, stare perfectă, 2.200 DM, localitatea Ineu, str. M. Eminescu nr. 76. (2760432)

Vând Opel Kadett Diesel, înmatriculat persoană fizică, 1986, preț 5.400 DM, negociabil. Informații telefon 266891. (18567)

Vând Dacia, an fabricație 1998 și 1992. Telefon 267426. (18561)

Vând Dacia 1310, crem, preț 2.100 DM și Dacia 1310, vișinie, preț 2.600 DM. Telefon 094 391 896. (3036767)

Vând Dacia (papuc) 2 uși, carosată, stare bună, preț avantajos. Telefon 275806. (18591)

Vând urgent Renault 21, pe benzină. Telefon 531491. (346031)

VÂNZĂRI ELECTRO

Vând TV color bandă largă, garanție 6 luni; preț 1.500.000 lei. Telefon 212005. (18478)

Vând TV color garanție 6 luni, preț 1.000.000 lei. Telefon 244904. (18478)

Vând TV color, en gros, en-detail, calitate, garanție, prețuri minime. Telefon 289456, 092 239 242. (18297)

Vând CÂNTARE ELECTRONICE; CASE MARCAT FISCALE, omologate. Telefon 272727; 281188.

OCAZIE! Puteți economisi bani și timp cumpărând frigorifice (FRIGIDERE, CONGELATOARE, COMBINE, LĂZI), ieftine și de calitate germană cu garanție. Telefon 259339; 094.706.321. (16971)

Vând calculator C.P.U. CYREX 233 Mh., HDD 1: 3,4 GB; HDD 2: 100 MB; 32 MB RAM; CDD: 40x SPEED; placă de sunet, placă modem, monitor 15 toli nou, preț 850 DM. Telefon 276771. (18673)

STOP!!! STOP!!! Mari reduceri de preț, la MAȘINILE de SPĂLAT AUTOMATE din GERMANIA. Sunați NON STOP, telefon 094.706.321; 259339. (16971)

Vând ieftin VIDEOURI cu telecomandă, import occident. Telefon 259339; 094.706.321. (16971)

ATENȚIE!!! Sub prețul pieții, vindem TELEVIZOARE COLOR, import GERMANIA, cu facilități aferente. Merită văzute și cumpărate! Telefon 259339; 094.706.321. (16971)

Vând televizoare color 54-72, teletext, teleciomandă, negociabil. Telefon 264004. (18314)

Vând TV color de firme bune, cu garanție. Telefon 219365. (18328)

Vând mașină spălat automată, televizor color, garanție. Telefon 284604, 093 724 202, 093 481 853. (18338)

Vând mașini spălat, automate; combine frigorifice, toate modele, noi, la prețuri fără concurență, cu garanție. Telefon 251392. (18368)

Vând congelator Bosch Automatic, 5 sertare, 250 litri, stare bună de funcționare. Telefon 262356 după ora 17.

Vând diferite TELECOMENZI pentru televizor (165.000 lei), VIDEO, SATELIT; componente electronice. Telefon 092.368.868; 095.794.894. (mp)

Vând ceas taxi, 500.000 lei, casetă taxi nouă, cu bară susținere nichelată. Telefon 266944. (18505)

Vând boxe Unitra 140W, aparat fum (disco), deck Telefunken, CD-Kenwood, preț avantajos. Telefon 243643. (18524)

Vindem diferite TELEVIZOARE COLOR stereo (100 modele) de la 58 cm - 70 cm, prețuri convenabile. Telefon 280260.

Vindem COMPUTER Pentium I 133 MHz 16-24-32 RAM, monitor 15 complet, prețuri convenabile, reduceri preț pentru elevi, studenți, cadre didactice, până la sfârșitul lunii. Telefon 280260.

Vindem COMPUTERE 486, IBM, diferite configurații complete, prețuri convenabile, reduceri preț pentru elevi, studenți, cadre didactice, până la sfârșitul lunii. Telefon 280260.

Vând combină frigorifică Arctic și congelator Bosch. Telefon 221479. (18605)

Vând mașini spălat automate, import, modele noi, garanție. Telefon 270518. (18611)

VÂNZĂRI DIVERSE

Vând ȚIGLĂ, tip Marsilia, portugheză, fabricată Sighișoara, 4.600 lei/ buc; CĂRĂMIDĂ EFICIENTĂ 300/250/150, 6.750 lei/ buc; TERASIT, MOZAIC, PRAF MARMORĂ, 800 lei/ kg. Informații Mâsca nr. 33. Telefon 531498, 094 561 854. (18541)

Vând FIER BETON, diametrul 6, 8, 10, 12, 7.700 lei/ kg, TERASIT, PRAF MARMORĂ. Informații Mâsca nr. 33. Telefon 531498, 094 561 854 (18541)

Vând mobilier modern, nou, executat cu materiale din import, calitate, garanție, prețuri minime. Telefon 256769, 092 239 242. (18297)

Vând termoteci gaz, instant baie, calorifere, ofer garanție. Telefon 274876. (18538)

Vând mașini spălat, automate, modele noi; mochetă nouă, import Austria. Telefon 275558. (18538)

Vând sau închiriez grajd Șofronea. Telefon 275558. (18538)

Vând PLASĂ GARD ZINCATĂ, toate dimensiunile; CUIE; PLASĂ RABITZ; TABLĂ ZINCATĂ 0,4; SÂRMĂ NEAGRĂ și ZINCATĂ - str. Vrabiei, nr. 4. Telefon 289997. (17592)

Vând LEMNE FOC TĂIATE, orice cantitate, domiciliul clientului Telefon 276488. (18132)

Vând BOLȚARI BETON și ZGURĂ, prețuri avantajoase. Telefon 095 418 089.

Vând acte „casă schimb valutar" activitate întreruptă temporar. Telefon 094 661 161. (12802)

Vând BOLȚARI zgură și beton, PAVELE, BORDURI, etc. prețuri negociabile. Telefon 095.634.885. (17103)

Vând LEMNE FOC; NISIP, BALAST, la domiciliu clientului. Telefon 277027. (17920)

Vând mașină Saviem 7,5 t și banzic tâmplărie. Localitatea Socodor nr. 55, telefon 294. (18265)

Vând EUROBOLȚARI termoizolanți cu certificat calitate 300x250x200 la 5.300 lei/buc; 1mc-370.000 lei. Telefon 281491; 092.381.750. (17007)

Vând utilaje abator și frig, Germania, noi și puțin uzate, din stoc sau la comandă. Telefon 094.968.361. (18257)

Vând garaj metalic autorizat, zona Făt-Frumos. Telefon 232236; 265466. (18360)

Vând LEMNE FOC, 175.000 lei/ mc, NISIP, BALAST, la domiciliu. Telefon 214010. (18379)

Vând mașină de tricotat Veritas, 360 ore, 2 paturi, stare bună. Telefon 262356 după ora 17.

Vând BCA, ciment, var, țiglă, sub prețul pieței. Telefon 094.524.456; 054-211807. (f. 1515541)

Vând drujbă Mc Gulloch 14" aproape nouă, 300 DM, Flex Top Craft 80", aparat sudură 100 DM; antenă parabolică nouă 60 cm, 220 DM; prețurile sunt negociabile. Telefon 094.923.361. (18456)

Vând parchet stejar 160.000 lei/kg. Telefon 263222. (18480)

Vând țiglă veche 3.500 lei/ buc; negociabil. Telefon 558085; 094.952.616. (18271)

Vând DORMITOR TIMOTEI, 5.500.000 lei; BIBLIOTECĂ LIDIA, 5.500.000 lei; TINERET SILVANA, 4.500.000 lei, toate noi. Telefon 094 809 884. (18399)

Vând club internet, în funcțiune, dotat cu mobilier și calculatoare, spațiu închiriat. Telefon 238439. (18496)

Vând cățelușă Ciobănesc german de 4,5 luni cu pedigree, aspect și caracter deosebit. Telefon 057-280147. (18498)

Vând făină albă, 6.500 lei/ kg și făină neagră, 4.800 lei/ kg, în cantități mari. Telefon 094 782 552. (0363274)

Vând microfermă tip gospodărie în Cermei, percărie, livadă, teren arabil, construcții și motopompă motor TN Diesel, puiet pește (crap fitofag). Telefon 512574. (2760434)

Vând aparat sudură, mașină spălat, motor trifazic 3 KW. Telefon 210096. (18566)

Vând 2 mașini înghețată marcă suedeză, stare bună. Telefon 219863, 094 985 825. (18554)

Vând saci rafie, 2.500 lei/ buc. Telefon 094 607 088. (18586)

Vând mașini de cusut triplok (Rimoldi). Telefon 277134, 094 119 443. (18578)

Vând căsuță din lemn, agrement, nemontată. Telefon 222322. (18599)

Vând cazan țuică, nou, 170 lt, 650 DM. Telefon 094 698 849. (18604)

Vând termoteka Ariston, Beretta, 24 KW, Turbo. Telefon 252313. (18614)

CUMPĂRĂRI TERENURI, IMOBILIARE

Cumpăr contract RALLA. Telefon 219748. (18535)

Cumpăr casă sau apartament 2-3 camere. Telefon 212474. (17901)

Cumpăr spațiu comercial (magazin), pe Bd. Revoluției. Telefon 094.121.964; 256314. (18419)

Cumpăr casă bună Micălaca, ofer preț bun. Telefon 263479. (18555)

(Continuare în pagina 11)

(Urmare din pagina 10)

CUMPĂRĂRI AUTO

CUMPĂR DACIA 1310, anii 1990-1994, condiții: primul proprietar, vopsea originală, CIV. Telefon 258095.

CUMPĂRĂRI DIVERSE

Cumpăr acțiuni: Arădeanca, Lipomin, Pâncotas, Aralia, Feroneria, BAT, Astoria, Armopan, Agromec Arad, Alro Slatina, Internațional Sinaia. Telefon 094.474.030. (18345)

Cumpăr acțiuni Comtex, Banat Crișana, Astoria. Telefon 095/ 258.654. (18151)

Cumpăr deșeuri aluminiu, cupru, inox, bronz, alamă, la prețuri avantajoase. Telefon 094 184 449. (18249)

Cumpăr porci grași, localitatea Mâsca nr. 307, 16.000 lei/ kg. Telefon 057-531497, 094 774 649 (18318)

Cumpăr deșeuri de aluminiu, inox, cupru, bronz, alamă, la prețuri avantajoase. Telefon 092 731 413. (18336)

Cumpăr porumb. Telefon 094.772.259; 095.258.562; 095.527.383. (18449)

Cumpărăm porci, la prețul: 17.000 la 15 zile; 18.000 la 30 zile. Informații telefon 270037, 094 547 304, localitatea Șofronea nr. 12. (18504)

Cumpărăm porci grași, la Nădlac, cu plata la săptămână: 90-130 kg, cu 17.000 lei/ kg; 130-150 kg, cu 16.500 lei/ kg. Telefon 092 998 756, 474541. (18585)

CERERI ȘI OFERTE DE SERVICII

Angajez VÂNZĂTOARE cu experiență pentru gheretă Piața M. Viteazul. Telefon 094 600 445. (18653)

SOCIETATE COMERCIALĂ angajează ECONOMIST, CONTABIL, pentru localitatea NĂDLAC, avantaj cunoașterea limbii italiene. Telefon 057 - 289818. (18357)

MAGAZIN ALIMENTAR angajăm VÂNZĂTOARE. Informații telefon 092.957.990. (18420)

Angajez VÂNZĂTOARE. Telefon 092 313 283. (18507)

Angajez MEDICI STOMATOLOGI cu acreditare. Telefon 259680, orele 19-21. (18513)

Angajez ELECTRICIAN ÎNTREȚINERE HALĂ și AUTO, domiciliul LIPOVA. Telefon 094 646 967. (18527)

Angajez ELECTRICIENI și TINERI pentru MONTAT CABLU TV. Telefon 094 992 961. (18587)

„ZADE" angajează PERSONAL CALIFICAT pentru CROI. Telefon 272668. (18581)

Angajez CUSĂTOARE pe mașini industriale. Telefon 213271 sau 094 569 458. (18571)

FASON ARAD MODE angajează CONFECȚIONERE cu/fără experiență pentru mașini simple și triplok, salarizare în acord individual. Telefon 272238 sau incinta UTA. (18574)

Angajăm: 1 AGENT VAMAL, cunoștințe PC și o PERSOANĂ CONTABILITATE PRIMARĂ, cunoștințe PC (20-30 ani). Telefon 252319. (18579)

Angajez VÂNZĂTOARE la gheretă în Micălaca. Telefon 094 552 213. (18594)

ȘOFER BCEF ofer serviciile firmă serioasă. Telefon 095 807 147. (18600)

FIRMĂ STRĂINĂ angajează PERSONAL, vârsta minimă 25 ani, studii superioare. Telefon 092 834 426. (18613)

Angajăm ANALIST PROGRAMATOR vechime minim 2 ani, vârsta maxim 35 ani, cunoștințe FOX-PRO, salarizare; ZIDARI. Telefon 254329, 253696. (18616)

„TUTIMEX" angajează urgent VÂNZĂTOARE pentru Complex JACKSON. Telefon 092.344.827. (18630)

Cooperativa de Credit Banca Populară „FAMILIA" angajează: inspectori credite, inspectori depozite, casieri. Se solicită garanție. Preferabil experiență. Informații: str. Bușteni, nr. 5. Telefon 057 - 213273. (18716)

PRESTĂRI SERVICII

AUTOMATIC SERVICE repară MAȘINI SPĂLAT automate, domiciliul. Telefon 259146; 094.241.398. (18310)

Efectuăm TRANSPORT 1,5 t; LUCRĂRI CONSTRUCȚII. Telefon 276419. (18057)

RAȘCHETEZ, PALUXEZ, mașină profesională, cu aspirator. Garantez calitatea. Telefon 271997, 095 527 295. (18388)

REPAR FRIGIDERE, CONGELATOARE, cu garanție, la domiciliul clientului. Telefon 094 257 151. (18530)

Execut COLȚARE, la comandă, diverse mărimi, preț avantajos. Telefon 285491. (18564)

FIRMĂ PARTICULARĂ execută LUCRĂRI CONSTRUCȚII, prețuri mici, calitate. Telefon 288702, 093 572 668. (18551)

Execut ZUGRĂVELI (lavabil, humă, var, faianță, gresie) INSTALAȚII SANITARE, ieftin. Telefon 092 493 836. (18568)

Executăm lucrări de INSTALAȚII și REPARAȚII SANITARE. Telefon 276419. (18570)

Executăm REPARAȚII FRIGIDERE, CONGELATOARE, la domiciliu, garanție 1 an. Telefon 282276. (18607)

„DAMAR" repară mașini spălat automate, import, românești. Telefon 270518, 098 602 722. (18611)

DIVERSE

VINDECĂTORUL „ALEXIL" prezentat în „Lumea Misterelor", 11 iulie, este în Timișoara. Telefon 056-130236, 092 200 147, 094 528 876. (18552)

Ofer ÎMPRUMUT VALUTĂ, contra GARANȚII IMOBILIARE. Informații telefon 092.449.790. (18361)

SOCIETATE închiriază DISPECERAT cu toate utilitățile pentru TAXIMETRIE. Informații telefon 252023, între orele 8-16. (18487)

SC IMAGE ENGINEERING SRL cu sediul în Arad, Calea A. Vlaicu bl. 23, dorește autorizație de mediu pentru BAR DISCOTECĂ, în str. Horea nr. 7, Arad. Eventualele contestații se depun la Agenția de Protecția Mediului Arad, Bd. Dragalina nr. 16. (18464)

SOCOM „PIELARUL" ARAD organizează licitație în data de 1 august 2000, ora 9, la sediul din Arad, str. Ghiba Birta nr. 16, pentru închirierea unui spațiu comercial și de producție de 90 mp, situat în Arad, Calea Aurel Vlaicu nr. 165-169 (complex Fortuna). Informații telefon 236116. (18529)

TURISM

NOU! MARI REDUCERI DE PREȚURI!

ATLASSIB

Călătorești cu autocarele noastre moderne, în EUROPA: GERMANIA, AUSTRIA, FRANȚA, ITALIA, SUEDIA (plecări zilnice), BELGIA, OLANDA, DANEMARCA, ANGLIA, FINLANDA, NORVEGIA, SPANIA, PORTUGALIA, UNGARIA, IUGOSLAVIA.

NOU! Reduceri suplimentare pentru: elevi, studenți, pensionari și grupuri. Bd. Revoluției nr. 35, telefon 251871, 252727; Autogară, telefon 270562. O poartă deschisă spre Europa! (c.)

„Pletl"

vă oferă:

zilnic spre Germania PASSAU - REGENSBURG - NURNBERG - HEILBRONN - STUTTGART - KARLSRUHE - HEIDELBERG - WURZBURG -FRANKFURT - MAINZ-GIESSEN.

SERVICII: călătorie în autocare noi, moderne; 2 bagaje gratuite; însoțitoare de bord; o masă caldă în Ungaria.

Informații și înscrieri la AGENȚIILE PLETL: ARAD, telefon 057-252291, LIPOVA telefon 057-561377, 057-563011; TIMIȘOARA, telefon 056-200119; LUGOJ, telefon 056-359651; REȘIȚA, telefon 055-224904. (c. 18)

SEMO TOUR ARAD pune la dispoziția dumneavoastră locuri la munte și la mare. Vacanțe de neuitat - Litoral 2000 - în MUNTENEGRU, SLOVENIA, CROAȚIA, GRECIA, TURCIA și TUNISIA. Excursii pe cele mai interesante itinerarii din Europa și în cele mai diverse locuri de pe mapamond. Informații și înscrieri la sediul agenției, str. Mihai Eminescu nr. 13, telefon/ fax 282877, 283311. (c.)

SCHIMBURI

Schimb autoturism Lancia Delta, an fabricație 94, 11.000 DM, cu apartament. Telefon 092 571 348. (17999)

Schimb apartament 3 camere, cf. II, decomandat, et. I, Vlaicu, cu apartament 2 camere + diferență. Informații telefon 248874 seara și duminică. (18261)

Schimb (vând) apartament 2 camere + garaj, zonă centrală (Podgoria) cu 2 garsoniere + garaj, indiferent de zonă. Telefon 094 801 952 sau 256812. (18327)

Schimb apartament 3 camere, bl. Y, Vlaicu, gresie, faianță, parchet, cu 2-3 camere, central sau Malul Mureșului, ofer diferență. Telefon 289037, după ora 19. (18490)

Schimb loc de casă cu plan și autorizație de construcție, apă, curent, gaz, cu garsonieră cf. I + ceva diferență sau cu apartament 2 camere. Informații telefon 092 301 771. (18488)

ÎNCHIRIERI

ÎNCHIRIEZ SPAȚII COMERCIALE, 86 mp și 900 mp, toate dotările. Telefon 094 798 000. (16430)

Dăm în chirie autofrigorifică MAN, 3,5 t 25 mc, mașina are șofer, preț convenabil și negociabil. Telefon 281382, 092 293 850. (18313)

Închiriez garsonieră, str. Poetului. Informații telefon 274255, după ora 16.

Ofer spre închiriere apartament (ne)mobilat. Telefon 210255. (17728)

Caut urgent să închiriez garsonieră sau apartament (ne)mobilat. Telefon 210255. (17288)

Închiriez spațiu comercial 65 mp, Calea Lipovei, nr. 113. Telefon 092.921.103. (17903)

Închiriez spațiu comercial Pecica. Telefon 280413; 095.632.643. (18337)

Închiriez garsonieră deosebită, str. Praporgescu, lângă Tribunal, 150 DM. Telefon 094.121.964, sau 256314. (18419)

Închiriez spațiu 77 mp, la parter bloc, valabil comerț sau depozit. Telefon 094.606.496. (18442)

Ofer spre închiriere apartament 2 camere, semimobilate, parter Micălaca. Informații telefon 210920. (18443)

Dorim să închiriem spațiu comercial pe Bd. Revoluției, profil textile. Telefon 283111. (18274)

Închiriez birouri 50 mp, spațiu comercial 50 mp și curte total 600 mp. Informații telefon 252023, orele 8-16. (18488)

Ofer spre închiriere 70 mp spațiu comercial str. A. Șaguna nr. 24A (zona Intim), vad excelent, lângă magazinele de piese auto. Telefon 237789, 094 122 716. (18475)

Dau în chirie apartament 3 camere, zona Vlaicu, semimobilat. Telefon 233120. (18450)

Ofer spre închiriere garsonieră. Telefon 270472, 220113. (18525)

Închiriez garsonieră cf. I, satelit, zona Miorița. Telefon 094 222 463, 264276. (18544)

Închiriez apartament 2 camere, mobilat, zona 300, numai familiști. Telefon 219236. (18553)

Dau în chirie 80 mp, spațiu comercial, în str. Dorobanților nr. 9. Telefon 211368. (18576)

Închiriez garsonieră UTA, mobilată, televizor color, gaz, satelit, 120 DM/ lună, plata anticipat pe un an. Telefon 283479 sau 094 899 046. (18593)

PIERDERI

Pierdut certificat acționar 48037, seriile acțiunilor de pe certificat 47049181-47050230 eliberat de SIF Banat Crișana, pe numele Moldovan Ionel. (18506)

Pierdut camet producător eliberat de Primăria Șofronea, pe numele Chelmăgan Vasile. Îl declar nul. (18499)

Pierdut legitimație de acces eliberată de CTP Arad, pe numele Ioja Emil. O declar nulă. (18531)

Pierdut certificat medical SMMPS nr. 1996A nr. 5304814 eliberat de Ambulanța Arad, perioada 12-14 iulie 2000, pe numele Dubariu Aurelia. Îl declar nul. (18523)

Pierdut foaie parcurs seria 042962 eliberată de SC BAT SA, pe numele de Rusalim Florea. O declar nulă. (18558)

Pierdut carnet șomaj nr. 38150, eliberat de DMPS Arad, pe numele Stancu Ciprian. Îl declar nul. (18580)

Pierdut ștampilă rotundă, mică, cu inscripția: SC „COM UNIVERSAL" SRL ARAD. O declar nulă. (18625)

† DECESE †

Cu adâncă durere anunțăm încetarea din viață, după o lungă suferință, a scumpului nostru soț și tată,

IOANAȘ TEODOR,

la numai 54 de ani. Înmormântarea va avea loc azi, ora 13, de la Capela Cimitirului Micălaca. Dumnezeu să-l odihnească în pace! Soția, copiii și familia îndoliată.

Cu adâncă durere în suflet anunțăm, încetarea din viață, după o grea suferință, a iubitei noastre soție, mamă, soră, soacră, cumnată

SAJTI ELISABETA,

în vârstă de 59 de ani. Înmormântarea va avea loc azi, 19 iulie 2000, ora 14, de la Capela Cimitirului Pomenirea. Dumnezeu să o odihnească în pace! Familia îndoliată.

Cu durere în suflet anunțăm decesul celei care a fost mamă și bunică,

PANDA FLOARE.

Recunoștință veșnică. Înmormântarea azi, ora 14, în Chereluș. Fiul Viorel și familia.

Cu durere în suflet anunțăm decesul celei care a fost

STANCU MARIA,

mamă, soacră, bunică și străbunică, în vârstă de 77 ani. Înmormântarea azi, 19 iulie 2000, ora 14, din str. Cocorilor, nr. 43. Dumnezeu s-o odihnească în pace! Familiile: RANCA și URECHEAN.

Cu inimile zdrobite de durere anunțăm încetarea din viață, după o cruntă suferință, la numai 49 de ani, a mult iubitului nostru soț și tată

GHIȚĂ LADISLAU (ȘOBI).

Înmormântarea va avea loc azi, 19 iulie 2000, ora 13, de la Capela Cimitirului Eternitatea. Familia îndoliată.

† SERVICII FUNERARE †

SC „NOSFERATUM" SRL, ARAD, str. Ghiba Birta nr. 26, telefon 270437; Non stop 094.554.874, NĂDLAC, str. 1 Decembrie, nr. 4, telefon 092.922.337.

NON - STOP SERVICII FUNERARE COMPLETE.

SICRIE, RESPETE, CRUCI (prețuri de producător). ACCESORII: prosoape, batiste, panglică neagră, baticuri, mânere, lumânări, catafalc, sfeșnice, steag de doliu. SERVICII: capelă, spălat, îmbălsămat, îmbrăcat, transport intern și internațional. Asigurăm colaci, colivă, coroane, jerbe, fotografii profesionale, fanfară, organizăm pomeni. OFERTA BRAD: sicriu brad, respete, cruce - 900.000 lei. Transportul sicriului la domiciliu este gratuit!!!

(c. 44)

NON STOP (la orice oră) „RO-STYL COMPANY"

Firma noastră este PRODUCĂTOARE DE SICRIE, cu magazin în: ARAD, str. M. Eminescu nr. 4 (vizavi Cinema MUREȘUL), telefon 057-211929, 094.537.715. EFECTUĂM SERVICII: spălat, îmbrăcat, îmbălsămat și transport cu personal calificat. ASIGURĂM MINIM: 8 modele de SICRIE din LEMN MASIV (nu din PAL sau furnir); SICRIE CU MÂNERE și ȘURUB (nu se bat cuie), SICRIE LUX, 5 modele LENJERIE DECES (respete), LENJERIE DE LUX, cruci lemn și metal. ACCESORII: catafalc, steag, prosoape, etc. INTERMEDIEM: fanfară, colaci, colivă, etc. FIIND PRODUCĂTORI, AVEȚI AVANTAJUL UNOR PREȚURI MINIME și POSIBILITATEA DE A PLĂTI ÎN RATE. Ofertă: sicriu stejar (cruce, respete) - 1.000.000 lei.

ANGAJĂM PERSONAL. (c.)

† CONDOLEANȚE †

Colectivul OCOLULUI SILVIC RADNA este alături de ing. Panda Viorel, în momentele de mare durere la trecerea în neființă a mamei iubite,

PANDA FLOARE.

Dumnezeu s-o ierte și s-o odihnească în pace! (2760179)

Angajații firmei SC ALEXANDRA SRL profund marcați de trecerea în veșnicie a celei care a fost

SISKOVICS MARGARETA,

sunt alături de familia îndoliată și transmit sincere condoleanțe. (18606)

Clubul FC TELECOM Arad, este alături de familia îndoliată, în urma decesului prematur al omului de fotbal

GHIȚĂ LADISLAU,

care și-a dedicat întreaga viață sportului rege. Dumnezeu să-l ierte! (18703)

Cu multă durere ne despărțim de draga noastră buni,

SISKOVICS MARGARETA,

Flori și lacrimi pe tristul tău mormânt! Nu te vom uita niciodată! Familia Mogoș Viorel. (18606)

Un ultim omagiu pentru cel care a fost

ANTON IOAN,

din partea familiei Ienaga. Dumnezeu să-l odihnească în pace! (18615)

Cu durere în suflet anunțăm decesul bunicii

STANCU MARIA,

în vârstă de 77 ani. Dragostea și mângâierea sa vor rămâne veșnic în conștiința noastră! Dumnezeu s-o odihnească în pace! Nepoata Daciana cu soțul Cătălin. (18634)

Cu durere în suflet anunțăm decesul bunicii,

STANCU MARIA,

în vârstă de 77 ani. Dragostea și mângâierea sa vor rămâne veșnic în conștiința noastră! Dumnezeu s-o odihnească în pace! Nepotul Radu cu soția Ana și fiica Andreea. (18634)

Un ultim omagiu celui care a fost un bun și devotat coleg,

MORNĂILĂ ROMULUS.

Dumnezeu să-l ierte și să-l odihnească! Colegii din vămile arădene.

S-a deschis neantul și sufletul tău nobil a plecat spre veșnică odihnă, lăsându-ne cu amintiri de nești și o durere imensă. Dormi în pace, dragă ȘOBI! Sora Marta, cumnatul Dorel și nepoții Bogdan și Călin cu familia. (18643)

Cu adâncă părere de rău împărtășim cea mai dureroasă pierdere a familiei ANTON VIORICA și a copiilor Carmen, Bianca și Bogdan, la trecerea în neființă a preaiubitului soț și tată

ANTON IOAN.

Înv. Florica Manghera, înv. Eugenia Onica și prof. diriginte Aureliu Zabu. (18650)

SC „ROWO" SRL Arad, este alături de familia MORNĂILĂ în greaua durere pricinuită de tragica dispariție a celui ce a fost nea ROMICĂ. (18663)

Colectivul firmei SC „ROMÂNIA COMBI" SA regretă profund dispariția celui care a fost

MORNĂILĂ ROMULUS

și transmite sincere condoleanțe familiei îndoliate. (118664)

Mulțumim tuturor celor care au fost alături de noi la marea durere pricinuită de decesul celui care a fost

ANTON IOAN.

Familia îndoliată. (18688)

† COMEMORĂRI †

6 luni de lacrimi și dor de când ne-ai părăsit pentru totdeauna. Ne-ai lăsat singuri, fără sprijinul și dragostea cu care ne-ai înconjurat întotdeauna cea care a fost fiică și mamă,

CRIȘAN DOINA.

Te vom iubi mereu și nu te vom uita niciodată! Părinții: Pavel și Ana, fetele: Delia și Anca, ginerele Iosif. (18559)

Azi, se împlinesc 6 luni de când moartea a smuls dintre noi, pe cea care a fost scumpa noastră mamă, fiică și soră,

DOINA CRIȘAN,

din Arad. „O suflet bun și zbuciumat/ Tu ai plecat din lume/ În urmă nici nu te-ai uitat/ La ceea ce rămâne/ La ale tale fete dragi/ Ce plâng a ta plecare/ Și la ai tăi părinți bătrâni și triști/ Și fără mângâiere." Te vom păstra veșnic în inimile noastre! Fiicele Anca și Delia, părinții Ana și Pavel, sora Geta. (3036768)

Azi se împlinesc 6 luni de când ne-a părăsit fiul, fratele și tatăl nostru drag

BOLDIJAN FLOREA,

la vârsta de numai 53 de ani, fost șofer la Salubritate. Mama, frații și fiicele *îndurerate, se roagă pentru liniștea sufletului lui. (18641)

● PRODUCE ȘI MONTEAZĂ UȘI ȘI FERESTRE DIN PVC ARMAT CU PROFILE TROCAL GERMANIA
● PRODUCE ȘI VINDE GEAM TERMOPAN
LUCRU NEMȚESC

SATLINE

SALON DE EXPOZIȚIE:
ARAD, PIAȚA MIHAI VITEAZU
BL. M 7, PARTER
TEL./FAX. 057/25 14 61; 094 50 72 11

ȘCOALA POSTLICEALĂ SANITARĂ ARAD

Anunță înscrieri pentru anul școlar 2000-2001, la următoarele profile:
- asistent medical generalist
- asistent igienă și sănătate publică

În perioada 17-24.07.2000, la sediul școlii din str. Calea Victoriei nr. 1-3.

Relații la tel.: 281497. (1515537)

GRUPUL ȘCOLAR DE ARTE ȘI MESERII „SPIRU HARET" AL COOPERAȚIEI MEȘTEȘUGĂREȘTI - ARAD

Str. Emil Gârleanu nr. 1

Grupul Școlar de Arte și Meserii „Spiru Haret" al Cooperației Meșteșugărești (UCECOM), cu sediul în Arad, str. Emil Gârleanu nr. 1, face înscrieri la:

A. ȘCOALA PROFESIONALĂ - 3 ani (pentru absolvenți de 8 clase cu sau fără examen de capacitate) - pentru meseriile: bijutier-frizer-coafor-manichiurist-pedichiurist, mecanic autoturisme, ospătar-barman-vânzător în unități de alimentație publică, tinichigiu-vopsitor auto, lăcătuș mecanic prestări servicii, electrician-electronist auto, operator calculatoare pentru comerț și alimentație publică.

B. ȘCOALA DE UCENICI - 2 ani (pentru absolvenți de 8 clase fără examen de capacitate) - pentru meseriile: manichiurist-pedichiurist, frizer, reparator partea mecanică a autoturismului, ajutor ospătar, cocător cofetar.

C. ȘCOALA POSTLICEALĂ - 2 ani (pentru absolvenți de liceu cu sau fără diplomă de bacalaureat) - la următoarele specialități: agent vamal, tehnician finanțe-contabilitate, contabil, mecanic-electromecanic-conducător auto, analist programator asistent, electronist-depanator radio-tv și aparatură audio-video, operator la ghișeu bănci, coafor stilist, cosmetică, tehnician în turism.

D. ȘCOALA DE MAIȘTRI - 2 ani - la următoarele specialități: maistru mecanic, maistru electronist, maistru bijutier, maistru electrotehnic.

Înscrierile se fac la sediul școlii în perioada 15.07.2000 - 30.07.2000.
Informații suplimentare la secretariatul școlii sau la telefon: 280967. (5550642)

UNIVERSITATEA DE VEST „VASILE GOLDIȘ" Arad Filiala Sebiș

Organizează admiterea pentru anul universitar 2000 - 2001 la următoarele forme de învățământ superior:
- Colegiul Universitar de Marketing în Turism și Activități Hoteliere
- Colegiul Universitar de Asistență Socială
- Colegiul Universitar de Finanțe contabilitate
- Facultatea de Drept - F. F.
- Școala Postliceală de agent comercial

- Înscrierea se face pe baza notelor de la bacalaureat
- Pentru școala postliceală se pot înscrie și absolvenții de liceu fără diplomă de bacalaureat

Informații utile: Sebiș, B-dul Victoriei nr. 10, telefon-fax: 422083. (1515516)

CONVOCATOR

Ing. Oprișa Dorin, administrator unic al S. C. Agroindustriala Fântânele S. A., convoacă adunarea generală extraordinară a acționarilor, la sediul din com. Fântânele nr. 116, jud. Arad, în data de 04.08.2000, orele 11,00, cu următoarea ordine de zi:

1. Diminuarea capitalului social cu valoarea terenurilor agricole, aparținând statului precum și acționarilor și locatorilor.
2. Aprobarea schimbării structurii acționariatului.
3. Diverse.

(5550645)

Execută la comandă **Prețurile includ TVA**

- Jaluzele orizontale din aluminiu - 200.000 lei/mp.
- Jaluzele verticale - Garnișă - 290.000 lei/ml.
- Material textil de la 125.000 lei/mp.
- Rulouri Esslinger din lemn, plastic de la 300.000 lei/mp.
- Oblon din lemn fix și mobil - 430.000 lei/mp.
- Copertine ● uși pliabile ● grilaje mobile tip fagure pentru uși, vitrine ● rulouri mobile din tablă ondulată pentru uși, vitrine, porți de garaj ● plase contra insectelor.

S.C. „ȘELARIU IMPEX" S.R.L. Timișoara
Informații: Arad, Bd. Revoluției nr. 68, tel. 057-253677
Calea Radnei nr. 125 sau tel. 092-282380.

S.C. AGRIROM S.R.L.
Cu sediul în Arad, str. V. Milea nr. 44

Angajează Agent vânzări

Se cer următoarele condiții:
- studii medii
- experiență în domeniu
- vârsta maximă 35 ani
- abilități de negociere și comunicare
- stagiu militar satisfăcut
- permis de conducere
- disponibilitate la program de lucru prelungit

Oferim salariu atractiv, șansa de a lucra într-o echipă tânără și ambițioasă.

Programările pentru interviuri se fac zilnic între orele 9-16, la nr. telefon: 057-250880. (5550647)

Cooperativa de Credit Banca Populara Familia

CREDITE	DEPOZITE
credite cu dobândă la sold de 79 % pe an	1 lună .....47 %pe an
împrumuturi cu reținerea garanției bănești din suma acordată cu dobândă de 48% pe an.	3 luni .....49 %pe an
împrumuturi cu garanție bănească cu dobândă de 36 % pe an.	6 luni .....50 %pe an
	12 luni .....54 %pe an

CCBP Familia București, în vederea transformării în bancă comercială oferă certificate de depozit tip fondator pe termen de 7 luni cu dobândă de 56 % pe an

ARAD : str. Bușteni 5 tel. 235 982
PECICA: str.Principală 6 tel. 468 505
INEU: str. Decebal 1B tel. 093-528 434

Casa de Economii și Consemnațiuni CEC SA SUCURSALA ARAD ACORDĂ

PERSOANELOR FIZICE ȘI JURIDICE URMĂTOARELE TIPURI DE CREDITE

- **Credite pentru locuințe acordate persoanelor fizice:**
  - cumpărare și construire, termen de rambursare maxim 20 ani
  - modernizare și consolidare, termen de rambursare maxim 5 ani
- Credite pentru bunuri de consum acordate persoanelor fizice:
  - cumpărarea de bunuri de folosință îndelungată, termen de rambursare maxim 3 ani
  - cumpărarea de autoturisme, termen de rambursare maxim 5 ani
- Credite subvenționate pentru agricultură acordate producătorilor agricoli, persoane fizice sau juridice
- Credite pentru întreprinderile mici și mijlocii, acordate din fonduri proprii

DOBÂNDA ANUALĂ FOARTE AVANTAJOASĂ.
Arad, B-dul Revoluției nr. 5-7 tel. 250044
Program de funcționare 07,00-15,00. (1515331)

ALFAR-SERE ARAD

S.C. Alfar S.A. - Sere Arad, cu sediul în Calea Zimandului nr. 3, vinde în perioada 14-30 iulie a.c., la prețuri avantajoase:
- tomate pentru bulion 1500 lei/kg
- borcane 820 g și 1000 g cu capace
- oțet alimentar, esență oțet
- sare extrafină

Informații la telefon 276137 (191) dl. Ilea Viorel. (550643)

SC COMBIMAR SA
Baia Mare, Maramureș
Str. Fabricii nr. 5

Vinde: - 17.000 capete tineret puicuțe ouătoare hibrid Rosso, vârsta 18 săptămâni, cu potențial de producție maxim, la prețul de 76.000 lei + TVA/cap

- 11.000 capete găini ouătoare, vârsta 65 săptămâni, cu un procent de ouat de 70%, la prețul de 40.000 lei + TVA/cap.

Plata se face la ridicare cu numerar sau ordin de plată.

Informații la telefon: 095644804, 095833402 sau 062-222441, 062-220677. (1515521)

Magazinul cu 10001 produse

COMSUM-LG

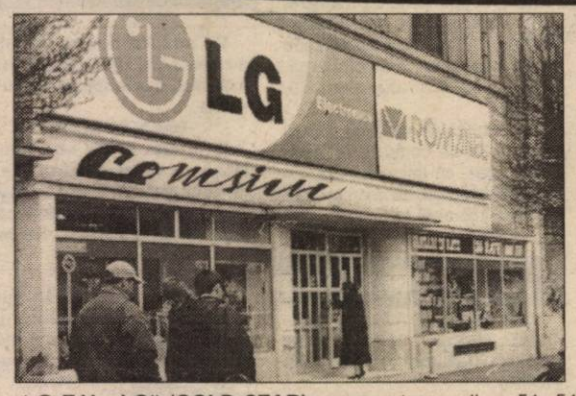

© **T.V. „LG" (GOLD STAR):** mono, stereo, diag. 51, 54, 69, 63, 72; 20 modele; © **TV SONY** ecran trinitron; © **FRIGIDERE:** „ARCTIC" 2000; „EXCELSIOR"; © **COMBINE FRIG:** „ARCTIC"; „ARCTIC" 2000; „ARDO" - ECOLOGIC; „WHIRLPOOL"; „LG" (GOLD STAR) NO FROST; VITRINE FRIGORIFICE 240 l, 480 l; © **LĂZI FRIGORIFICE (Congelatoare ORIZ)**: ARCTIC, MISTRAL; © **MAȘINI DE SPĂLAT AUTOMATE**: „LG" (GOLD STAR) - încărcare frontală; 1000 rot/min. turație; 7 kg rufe capacitate; tambur inox; zgomot redus; „ARDO"; „IBERNA"; „WHIRLPOOL"; „MISTRAL"; © **MAȘINI DE SPĂLAT** CU STORCĂTOR: ALBA LUX 7.1; © **MAȘINI DE SPĂLAT**: ALBA LUX 15.3; SPLENDID 05; © **MAȘINI DE SPĂLAT** RUFE MĂRUNTE: EVA 1; © **STORCĂTOR RUFE;** © **ARAGAZE:** SAMUS-ZANUSSI, METALICA ORADEA: cu 2, 3, 4, 5 ochiuri; cu aprindere electronică; fără aprindere EL; cu gril (rotisor); fără gril; 2 ani garanție; © **CASE DE BANI CU CIFRU ȘI FĂRĂ:** 125 cm; 115 cm; 105 cm; 85 cm; 55 cm; © **SOBĂ ÎNCĂLZIT PE GAZ;** © **BOILERE;** © **TELEFOANE OMOLOGATE „ROMTELECOM"**: 30 modele; © **COMBINE MUZICALE:** „LG" (GOLD STAR); PHILIPS; SILVA-SCHNEIDER; T.E.C.; G.P.X.; © **VIDEO**: PLAYER, MULTISISTEM CU 2 CAPETE; RECORDER, MULTISISTEM CU 2 ȘI 4 CAPETE; CURĂȚAREA AUTOMATĂ A CAPULUI DE REDARE; © **R.C. „PHILIPS":** T.E.C.; „SILVA"-„SCHNEIDER"; © **C.D.:** „SONY"; „PHILIPS", T.E.C.; „SILVA-SCHNEIDER"; © **RADIO-CEAS;** © **RADIO-PORTABIL;** © **CUPTOARE MICROUNDE „LG" (GOLD STAR);** © **INCUBATOARE:** 56 ouă, sistem mecanizat; 60 ouă; © **CUPTOARE ELECTRICE PT. PÂINE;** © **ROBOT BUCĂTĂRIE** „MOULINEX"; © **TOASTER;** © **FRIPTEUZE** - „MOULINEX", „PHILIPS", „ROWENTA"; © **FILTRE CAFEA;** © **PRESSO CAFEA;** © **USCĂTOARE PĂR**: „PHILIPS", „BRAUN", „ELECTROARGEȘ"; © **ASPIRATOARE:** „LG", „TRACY RONDO", IDEAL 600, COMPACT, RHINO, POSADA; © **CUPTOARE:** „MOULINEX", „PHILIPS", „BRAUN" AUTOHTONE, „ROWENTA"; © **CANDELABRE;** © **BECURI- TUBURI NEON;** © **VOPSELE ÎN ULEI;** © **VOPSELE LAVABILE;**© **ADEZIV;** © **SPUMĂ POLIURETANICĂ:** SILICON, SILICON ACVARIU; © PENSULE; © BIDINELE; © COLORANȚI;© BROAȘTE UȘĂ; © ȘILDURI + MÂNERE; © **MAȘINI GĂURIT:** „BOSCH", INDIGENE; ©POLIZOARE; ©CUIE; © HOLȘURUBURI; © ȘURUBURI; © TRUSE SCULE „KINZO" - OLANDA; © TOPOARE; © CIOCANE; © PILE; © SCULE ZUGRAVI; © FOARFECE; © BULOANE; © LAMPĂ GAZ.

ZILNIC 8,00 - 20,00
SÂMBĂTĂ 8,00 - 13,00
B-DUL REVOLUȚIEI NR. 83

● Transport gratuit al mărfii cumpărate, la domiciliul clientului
TELEFON: 280817

VINDEM ÎN MAXIM 36 RATE fără avans, dobândă minimă, contractele se întocmesc la magazin. (1420365)

REDUCERI DE PREȚURI

EST TRANSCONSTRUCT
MĂSURA ECONOMIEI TALE!
Arad, Calea Radnei, Nr. 262, Micălaca

Numai în perioada 17 iulie până în 20 iulie 2000
preia comenzi

ȚIGLĂ GLAZURATĂ JAMINA
la prețul de 9.500 lei/bucată (inclus TVA). (1420252)

BANCA ROMÂNĂ PENTRU DEZVOLTARE
BRD
Vă oferă azi cardul VISA BUSINESS LEI și USD, card destinat persoanelor juridice pentru cheltuieli protocol, deplasare în țară și străinătate, alimentare carburanți

GRATUIT

ADEVĂRUL

COTIDIAN INDEPENDENT ARAD

Anul XII, nr. 3057

Joi, 20 iulie 2000 ● 16 pagini ● 2500 lei ● e-mail: adevarul@arad.ro

BRAT Publicație auditată în semestrul II 1999

Tiraj mediu zilnic vândut: 34.958

WEST BANK
B-dul Revoluției nr. 88, 2900 ARAD
AGENT WESTERN UNION | MONEY TRANSFER
Cel mai rapid mod de a primi bani din întreaga lume!

„FONDURI PENTRU AMICI"...

...aceasta este problema programului SAPARD, în opinia negociatorului-șef cu Uniunea Europeană, Aurel Ciobanu-Dordea, însă este posibil ca România să riște să piardă alte zeci de milioane de euro, derulate prin alte programe, pentru că politicienii români nu vor sau nu pot să-i gestioneze corect.

Este puțin probabil că imensa majoritate a țăranilor români au idee ce înseamnă programul SAPARD sau sunt impresionați de intențiile Uniunii de a ajuta agricultura României cu 150 de milioane de euro pe an. Totuși, cu acești bani, cîțiva agricultori și-ar putea finanța propriile afaceri din diverse domenii, cum ar fi procesarea laptelui sau modernizarea unor fabrici de prelucrare a produselor agricole. Oficialii occidentali aflați la București și-au exprimat în repetate rînduri stupefacția pentru faptul că România importă zacuscă din Bulgaria sau cutiuțe de gem din Grecia.

În afară de lipsa de popularitate în rîndul beneficiarilor, fondurile UE au de luptat, în România, cu autoritățile, care sunt fie incapabile, fie dezinteresate, fie interesate de obținerea unui beneficiu propriu din gestionarea acestor sume. Cel puțin aceasta pare să fie situația Ministerului Agriculturii, care, în pofida declarațiilor optimiste, se pare că nu va putea să îndeplinească cerințele Uniunii pentru a obține finanțare prin SAPARD. Ministrul de resort, Ioan Mureșan, a dus chiar o luptă personală cu secretarul de stat în Ministerul Finanțelor Valentina Șiclovan legată de agenția de plăți care va derula programul SAPARD. Mureșan a ignorat majoritatea cerințelor UE privind procedurile de implementare a SAPARD și a încercat în permanență să evite controlul financiar care trebuia executat de Ministerul Finanțelor. Problema este că, dacă România nu finalizează procedurile de implementare a programului SAPARD pînă la sfîrșitul anului, riscă să piardă 150 de milioane de euro și pune sub semnul întrebării capacitatea de absorbție a fondurilor pe care le primește de la UE.

(Continuare în pagina a 7-a)

Contrazicând declarațiile unor lideri politici

MUGUR ISĂRESCU AFIRMĂ CĂ ÎȘI VA ANUNȚA SINGUR CANDIDATURA LA PREȘEDINȚIE

● Dacă i se va cere acest lucru de forțe politice credibile și dacă va ajunge împreună cu acestea la concluzia că este în beneficiul poporului român

Pag. 4

După două luni de muncă neplătită
REZIDENȚII PRIMESC, ÎN SFÂRȘIT, SALARIILE

Pag. 7

Două discuții cu premierul și,

TRAIAN DECEBAL REMEȘ NU MAI DEMISIONEAZĂ DE LA CÂRMA FINANȚELOR

Tuturor cititorilor și colaboratorilor noștri care poartă numele Proorocului Ilie le dorim sănătate, bucurii, prosperitate și La mulți ani!

Redacția ziarului „ADEVĂRUL"

MOBIL VENEZIA
■ MOBILIER MODERN LA COMANDĂ
■ AMENAJĂRI SPAȚII COMERCIALE
■ MATERIALE IMPORT
■ CALITATE SUPERIOARĂ
STR. VIȘINULUI NR. 74
TEL: 057/224885
092/777361

Citiți în ziarul de mâine:

INSTITUȚIA NOASTRĂ A FOST „PRINSĂ" PE NEDREPT LA MIJLOC

● Declară dl. GHEORGHE DOMȘA, directorul Casei de Asigurări de Sănătate

Pag. 8

Admiterea în licee

FEBRA DOSARELOR - Etapa întâi

LEONARDO
REDUCE
TOATĂ MARFA DE VARĂ
-50%

Sport

ÎN CUPA ROMÂNIEI, ECHIPELE ARĂDENE TELECOM ȘI A. C. U. ASTRA - TRINITY MERG MAI DEPARTE.

Pag. 10

Mercedes-Benz
AutoSchunn
Partener Autorizat Mercedes-Benz
Micălaca DN7 FN
Tel/Fax: 057/286680
057/281474
E-mail: office@auto-schunn.ro
Web: http://www.auto-schunn.ro

S. C. HERTI IMPEX S.R.L.
vinde
la prețuri avantajoase
COMBUSTIBIL SUPERIOR (IMPORT) PENTRU CENTRALE TERMICE INDUSTRIALE.
Relații la tel.
059-410720; 059-410714

Pe strada, în cartierul și în localitatea ta se întâmplă multe lucruri interesante. Vrei să le cunoști, vrei să afli tot ce se petrece în jurul tău. Vrei să știi ce fac, dar mai ales ce nu fac autoritățile locale, cum te reprezintă cei pe care i-ai ales, cum sunt cheltuiți banii tăi. Vrei să fii zilnic bine și corect informat? Dorești un ziar în care să găsești răspuns la întrebările care te frământă?

ABONEAZĂ-TE LA ADEVĂRUL

■ Pentru luna august, prețul abonamentului este de numai 32.300 lei ■ Se pot face abonamente și pe trei luni, șase luni și un an ■ Abonații pot câștiga lunar 10 premii de fidelitate în valoare de o jumătate de milion de lei fiecare.

■ La sfârșitul anului, abonaților le vor fi oferite premii speciale în valoare de zeci de milioane de lei.

PENTRU ABONAȚI, ZIARUL COSTĂ DOAR 1300 LEI

Cabinet STOMATOLOGIC „DR. SIMONA HÎȚ"
B-dul Revoluției nr. 62, Tel. 256665
Reducere
10% din tarife în perioada
27.VI-30.VII.2000
Zilnic 8-12; 14-20;
Sâmbătă-duminică 9-19.

ALGLASS
FIRME ȘI MATERIAL PUBLICITAR
●CASETE LUMINOASE ●BANERE ●COPERTINE
●MARCHIZE ●PANOURI PUBLICITARE ●LITERE VOLUMETRICE
Str. Roșiori nr. 26; Tel./Fax: 289053
Piața Spitalului Bl. 1D; Tel/Fax: 253868

CALENDAR

Joi 20 iulie

■ Astăzi, Soarele răsare la ora 5,21 și apune la ora 21,32 de minute.

■ Au trecut 201 zile din acest an. Au mai rămas 164 de zile până în 2001.

■ **Praznicul zilei**: **Biserica Ortodoxă**: Sf. Proroc Ilie Tesviteanul; **Biserica romano-catolică**: Ilie, Aurel; **Biserica greco-catolică:** Sf. Profet Ilie Tesviteanul.

Sf. PROOROC ILIE TESVITEANUL

Acesta era feciorul lui Sovac, preotul Legii vechi, locuind în cetatea Tesve, din Galaad, de dincolo de Iordan, de unde și numele Proorocului, Ilie Tesviteanul, și a trăit cu peste opt sute de ani înainte de întruparea Mântuitorului, pe vremea lui Ahab, regele evreilor. Acest rege își luase de soție o prințesă feniciană, Isabela din Sidon, femeie de alt neam și închinătoarea lui Baal, zeul fenicienilor. Regele a părăsit credința cea bună, îmbrățișând el însuși legea idolească.

S-a ridicat atunci, la chemarea Domnului, Ilie Proorocul și, venind la curtea regelui, îl mustra, prin cuvinte aspre, pentru rătăcirea lui. Dar văzând că nu poate aduce pe rege la calea cea dreaptă a credinței strămoșești, l-a vestit că se va abate asupra țării o foamete mare, care va ține trei ani și jumătate. După trei ani și jumătate însă, proorocul s-a întors la curtea lui Ahab. Poporul însuși, văzând minunata dovadă a Proorocului, a strigat: „Dumnezeul lui Ilie este Dumnezeul cel adevărat."

Și, prinzând pe slujitorii cei mincinoși ai lui Baal, i-a ucis, ca să nu mai înșele pe nimeni. Și foametea a încetat, printr-o ploaie binecuvântată, la rugăciunea Proorocului.

Iar, când s-au sfârșit zilele Proorocului Ilie, a fost ridicat la ceruri într-un vârtej de flăcări și într-un car de foc. Sfânta Scriptură și tradiția Bisericii ne spun că Sfântul Ilie va veni, iarăși, pe pământ, la sfârșitul veacurilor, ca înainte mergător la cea de a doua venire a lui Hristos, în slavă.

Liceul Teoretic „VASILE GOLDIȘ" Arad

ANUNȚĂ

CONCURS DE TITULARIZARE

în data de 16.08.2000,

pentru următoarele posturi:

- **Limba și literatura română - 2 posturi**
- **Științe socio-umane - 1 post**
- **Biologie - 1 post**
- **Informatică - 2 posturi**

Dosarele se depun în perioada 1-15.08.2000 la secretariat.

Relații suplimentare se obțin la sediul școlii, Cl. Victoriei nr- 1-3, tel. 222973.

(5550556)

A venit BARZA!

La Arad: Tomoioagă Sandra Roxana, Rabcsansky Larisa Floriana, Majeri Cosmin Marian, Rob Bianca Larisa Alexandra, Szomoru Robert, Szabo Claudiu, Augustinov Nathan, Blaj Rebeca, Chiș Bianca Melany, Felnecan Augustin Paul.

La Chișineu-Criș: Corbei Florin

La Ineu: Boanchiș Roxana, Lascu Alexandru

METEO

Vremea va fi răcoroasă. Cerul va fi temporar noros. Se vor semnala ploi ce vor avea și caracter de aversă, însoțite izolat de descărcări electrice și intensificări de vânt. Vântul va sufla slab la moderat din N-V.

Temperaturi maxime: 23 - 26°C.
Temperaturi minime: 10 - 14°C

Meteorolog,
ADELA TEODORESCU

În anul școlar 2000-2001

LA TÂRNOVA SE PREDĂ LIMBA UCRAINEANĂ

În comuna Târnova trăiesc aproximativ 800 de ucrainieni, dintre care 62 sunt elevi. La cererea acestora, s-a aprobat ca începând cu anul școlar 2000-2001 în școli să fie predată și limba ucraineană. Primarul Florin Farcașiu a precizat că s-a stabilit deja cadrul didactic care va susține aceste cursuri. „Este vorba despre un profesor din Chier, care va face naveta la școală. Am discutat această problemă și cu reprezentanți ai Inspectoratului Școlar, astfel din toamnă, planul nostru va fi pus în aplicare."

M. M.

DE LA POLIȚIE, PE SCURT

• Roata de rezervă

Este cercetat în stare de reținere numitul **Grozavu Daniel**, de 25 ani, din Bacău. În noaptea de 17/18 iulie a.c., acesta a sustras roata de rezervă a autoturismului Dacia cu numărul de înmatriculare AR-03-LEC.

• Hoție în Gara Radna

Pascut Adrian-Emanuel, de 23 ani, din Arad în data de 18.07.a.c., aflându-se în Stația CFR Radna, a sustras de la Budescu Iuliu suma de 680.000 lei. Este cercetat în stare de libertate.

• Furt din avutul public

Sunt cercetați pentru săvârșirea infracțiunii de furt din avutul public **Iacobciuc Dumitru**, de 23 ani, din Arad și **Bozdus Ioan**, de 56 ani, din Mocrea. Cei doi sunt autorii furtului de șină de cale ferată de la Districtul 5 Ineu.

• Flagrant

Au fost prinși în flagrant în timp ce au sustras porumb de pe parcela lui Moda Maria, din Ineu, **Ianc Radulescu** de 36 ani și **Novac Ioan** de 46 ani, ambii din Ineu.

• Deținere ilegală de armament

Este cercetat pentru săvârșirea infracțiunii de deținere ilegală de armament, cetățeanul italian **Panebianco Salvatore**, de 47 ani, cu reședința în Arad. Acesta a deținut ilegal la domiciliul său un pistol marca Mondial calibru 9 mm.

• Material lemnos

Filimon Simion, de 52 ani, din Agrișul Mare, în cursul lunii iulie a.c., a sustras 2 mc material lemnos de pe pășunea Consiliului Local Târnova.

• Abandon de familie

Este cercetat pentru săvârșirea infracțiunii de abandon de familie **Krimai Ioan** de 33 ani, care cu rea credință nu și-a achitat pensia de întreținere pentru copilul minor.

• La închisoare

A fost identificat și încarcerat **Ardelean Francisc** care are de executat 8 zile închisoare contravențională conform Legii 61/1991.

UTILITARE

PIEȚE, TÂRGURI

Astăzi, este zi de piață agroalimentară la Curtici, Sebiș, Bata, Cermei, Zădăreni, Ghioroc, Săvârșin, Secusigiu, Sântana, Târnova, Zăbrani, Zerind. Tot astăzi au loc târguri săptămânale la Curtici, Sebiș, Cermei, Săvârșin, Secusigiu, Zerind.

Mâine, vineri, se desfășoară târguri săptămânale la Ineu, Șepreuș, Șimand.

FARMACIA DE SERVICIU

Farmaciile „SINAPIS", B-dul Revoluției, nr. 88, lângă Noul Stil, telefon 282369, „NOUA FARMACIE", str. Andrei Șaguna, nr. 15, telefon 948 sunt de serviciu cu program non-stop.

URGENȚE STOMATOLOGICE

... asigură Cabinetul din str. Crișan (în spate la Gionelli), program non-stop. Telefon: 253794.

... urgențe stomatologice asigură și cabinetul din B-dul Revoluției nr. 62, ap. 17, între orele 9,00-19,00. Telefon: 256665.

AU PLECAT DINTRE NOI!

Ioanăș Teodor (1964); Bugariu Maria Emilia Elisabeta (1910); Tudos Șorolta (1920); Mnerie Elita (1928); Lipitor Floarea (1957); Bulzan Nicolae (1915).

POLIȚIA PE ȘOSELE

Acționând pentru depsitarea conducătorilor auto certați cu legea, polițiștii de la circulație au reținut opt certificate de înmatriculare pentru defecțiuni tehnice, au aplicat 143 amenzi în valoare de 18.075.000 lei și au ridicat în vederea suspendării cinci permise de conducere, din care unu pentru conducere sub influența alcoolului. A condus după ce a consumat băuturi alcoolice URS DORIN, din Arad, cu autoturimsul 2-AR-2767.

CINEMATOGRAFE

Dacia: Notting Hill (SUA); 9,30; 11,45; 14; 16,30; 19

Mureșul: Carter zis „Uraganul" (SUA) 10; 13; 16; 19

Arta: Între viață și moarte (SUA) 15; 17; 19. **Sala Mică**: Anna și regele (SUA) 15,30; 18

Progresul: Gorila Joe (SUA) 17,00

CURSUL VALUTAR*

– VALORI ÎNREGISTRATE IERI, 19 IULIE 2000

Denumirea valutei	BNR	BCR		BRD		Banca Transilvania		Banca Agricolă		Bursa neagră	
		C	V	C	V	C	V	C	V	C	V
Dolar	21611	21550	21690	21450	21700	21400	21650	21520	21680	21400	21500
Marca germană	10194	10094	10471	10093	10314	10180	10360	10250	10400	10100	10300

HOROSCOP

Joi, 20 iulie 2000

BERBECUL (21.03-20.04). Vă așteaptă o zi extrem de stresantă la locul de muncă.

TAURUL (21.04-20.05). Disensiuni majore atât la locul de muncă cât și în familie. Se pare că vinovat sunteți doar dvs.

GEMENII (21.05-20.06). O recentă cunoștință de sex opus se dovedește a fi o tentație puternică în a vă înșela partenerul consacrat. Gestul s-ar putea să vă coste enorm.

RACUL (21.06-22.07). O persoană de sex opus de care vă leagă multe amintiri frumoase vă face o surpriză plăcută.

LEUL (23.07-22.08). Nu vă vedeți capul de treburi și din această cauză sunteți extrem de stresat.

FECIOARA (23.08-22.09). Surprizele se țin lanț în această zi. Și din păcate pentru dvs. nu e vorba de surprize plăcute.

BALANȚA (23.09-22.10). O persoană de sex opus, care a intrat recent în viața dvs. se simte tot mai atașat(ă) de dvs.

SCORPIONUL (23.10-21.11). O senzație stranie vă stăpânește întreaga zi. Fiți atent la cum și pe unde circulați...

SĂGETĂTORUL (22.11-21.12). Pe zi ce trece aveți senzația că ați găsit partenerul ideal. O seară împreună v-ar prinde bine amândurora.

CAPRICORNUL (22.12-19.01). Sunteți trist datorită unei informații pe care ați primit-o ieri. Sunteți convins că informția este reală.

VĂRSĂTORUL (20.01-19.02). Vă remarcați la locul de muncă. Șeful observă și s-ar putea să urmeze o mărire de salariu.

PEȘTII (20.02-20.03). Ați cam uitat de vechii prieteni. Poate n-ar fi rău dacă v-ați revizui atitudinea.

MOCHETA

Arad, Piața Gării

Telefon 235221

Vinde și montează mochetă la prețuri cu o reducere de 10-20%

„ADEVĂRUL" VĂ ASCULTĂ

La telefonul dimineții, 280944, între orele 9,00-12,00

● **Probleme canine.** Dl. Dârdală Valentin, administratorul bl. 49-53, sc. A, B-dul Revoluției (Libelula) a ținut să-și precizeze punctul de vedere în legătură cu reclamația d-nei Gânguță: „Câinele care a mușcat-o pe dânsa este un câine vagabond, cu pui, agresiv, dar nu-mi aparține. Cățeaua se află în spatele blocului, sub scara cinematografului Dacia. În apartament țin un alt câine, care a fost călcat de mașină."

● **Sub cerul liber.** D-na Clara D., în numele mai multor arădeni: „Stația de tramvai de la gară nu este prevăzută cu copertine, deși alte stații, mai puțin importante, protejează călătorii de ploaie. Nu s-ar putea rezolva problema și pentru cea mai solicitată stație din oraș?"

Redactor de serviciu,
S. A.

La telefonul după-amiezii, 280003, între orele 15,00-18,00

● **Nedreptate!** D-na Ana Blasin din Arad ne-a sunat la redacție pentru a-și exprima nemulțumirea cu privire la sistemul sanitar existent în România. „Cu toate că pensia este destul de mică, Casa de Asigurări de Sănătate ne reține 7% din ea. Iar dacă mergi la stomatolog trebuie să-ți plătești consultația integral. E o nedreptate. Atunci de ce mai trebuie să fim asigurații lor?!"

● **Până la alegerile viitoare?** Dl. S. D. din Arad, Calea Aurel Vlaicu: „Când se vor ridica panourile expuse în timpul campaniei electorale? A trecut deja o lună de la alegeri și în oraș au mai rămas asemenea panouri. Sau vor fi lăsate până la viitoarele alegeri?"

Redactor de serviciu,
M. M.

Prețul aurului

Banca Națională: Pentru gramul de aur de 24 K, prețul cu ridicata - 196.224 lei, iar prețul de achiziție - 176.601 lei. Prețuri valabile ieri.

Piața neagră - Aur 14 K: cumpărare - 90.000 lei/g, vânzare - 100.000 lei/g. **Aur 18 K**: cumpărare - 120.000 lei/g, vânzare - 130.000 lei/g.

Echipa de serviciu

GABRIELA GROZA
-secretar de redacție.
Bianca Felea,
Adela Homorâceanu,
Ioan Leac,
Dina Rujan,
– tehnoredactare computerizată.
Anca Bugariu,
Diana Dutu,
Doina Jurcă,
Aurica Telcian
– corectură.

La Agrișu Mare

SCANDAL ÎNTRE LOCALNICI ȘI CIOBANI

• Primarul și șeful de post... paznici la oi

De un deceniu, localnicii din Agrișu Mare sunt păgubiți de turmele de oi care, lăsate să pască în voie, le distrug culturile. După cum era de așteptat istoria se repetă și în acest an.

În urmă cu două săptămâni, sătenii au solicitat intervenția conducerii comunei în rezolvarea acestei probleme. Ulterior s-a organizat o adunare sătească la care, împreună cu primarul Florin Farcașiu, s-a hotărât angajarea a doi paznici de câmp. Se pare că asta nu a fost însă o soluție! Săptămâna trecută, au fost surprinse patru turme de oi care pășunau pe pământul oamenilor, ciobanii fiind amendați de Poliție cu câte 400.000 lei fiecare.

Nici această amendă nu i-a împiedicat pe ciobani să-și ducă

Primarul FARCAȘIU - după o noapte la... stână

oile pe proprietățile sătenilor. Astfel, zilele trecute, primarul însoțit de dl. Ioan Suciu, șeful postului de poliție și de un inginer agronom s-au deplasat în zonele afectate. Acolo au surprins 224 de oi aparținând lui Petru Luca. „În conformitate cu legea, animalele au fost luate și duse în curtea fostei primării din localitate. Asta se întâmpla în jurul orei 14,00. Am decis ca ovinele respective să fie eliberate abia după ce proprietarul își achită „taxa de gloabă". Soția lui Luca Petru a venit să plătească abia a doua zi la prânz. Astfel, împreună cu șeful de post și cu viceprimarul am petrecut o noapte stând de pază la oi", povestea primarul Farcașiu.

Din păcate, nici acea noapte, a edililor comunei, ilară-privită din exterior, nu a rezolvat problemele agricultorilor din Agrișu Mare. Ciobanii nu se mulțumesc nici acum cu cele 750 de ha de pășune puse la dispoziție de către comună...

MADIANA MICAN

COLOCVIU PENTRU EDUCAȚIA... ADULȚILOR

În data de 22 iulie 2000 se va desfășura, la sediul Centrului Zonal pentru Educația Adulților (Bd. Revoluției 24, et. 2, ap. 26) colocviul - test cu tema: „Oportunități pentru dezvoltarea resurselor umane". Deoarece evenimentul este un debut în dezvoltarea acestui domeniu, va avea loc și o conferință de presă.

TÂRGUL DE FETE

Consiliul Județean Arad,
anunță persoanele înscrise pentru **Târgul de fete,**
că plecarea se face în ziua de **22 iulie, orele 7,30,**
din fața Consiliului Județean Arad.
Persoanele, sau grupurile de persoane înscrise până la numărul de ordine 20 (43 de persoane) se vor prezenta la ora indicată.

Dacă din diverse motive, unele persoane renunță la excursie, rugăm să anunțe din timp (până vineri, orele 11,00) pentru a putea completa locul lor cu alte persoane care sunt înscrise pe lista de așteptare.
(1515549)

Zilnic, sute de șomeri se calcă în picioare pentru viză

Zilnic, la Biroul de șomaj din clădirea de pe strada Gh. Lazăr nr. 20 din Arad, sute de persoane se calcă în picioare.

Cei mai mulți (200 de oameni) stau la coadă pentru a li se pune viza lunară pe carnetul de șomaj. Diferența până la 300 sunt noii șomeri ce așteaptă să-și depună actele pentru a beneficia de ajutor de șomaj.

În ceea ce privește vârsta șomerilor, cei mai mulți sunt tineri pe care patronii nu-i angajează, motivând lipsa de experiență și „vârstnici" în opinia managerilor, foștii muncitori trecuți de 40 de ani....

N. O.

În august...

14.460 DE ARĂDENI VOR SPUNE „SĂRUT-MÂNA" PRINTRE DINȚI

În luna august vine rândul la 14.460 de pensionari din Arad să beneficieze de recorelarea pensiilor.

10.110 sunt ieșiți la pensie pentru vechime completă și limită de vârstă, iar 4350 beneficiază de pensie pentru vechime incompletă și limită de vârstă, pensie de urmaș etc. Că toți aceștia vor spune „sărut-mâna" printre dinți nu-i de mirare, deoarece îi nemulțumește pe oameni cât au primit în plus. În cazul în care sunt suspiciuni cu privire la recorelare, contestațiile se fac pe adresa D.G.M.P.S. Arad, str. Gheorghe Lazăr nr. 20. În luna iulie, au beneficiat de recorelare 11.345 de pensionari din județul Arad.

N. O.

De la Uniunea Europeană

CREDITE AVANTAJOASE PENTRU AFACERI PROFITABILE

Comisia Europeană a lansat recent a doua cerere de oferte de proiecte în cadrul Programului de Dezvoltare Regională a UE, cu un buget total de 8,3 milioane EURO alocat celor 8 macro-regiuni. Acest apel are ca obiectiv finanțarea de proiecte de investiții directe pentru dezvoltarea sectorului privat (60%), îmbunătățirea potențialului turistic local (20%) și dezvoltarea aptitudinilor profesionale ale forței de muncă locale (20%).

Guvernul României co-finanțează acest program cu 25% din contribuția UE.

Acest apel urmează celui lansat în septembrie 1999, prin care s-au selectat 267 de proiecte pentru finanțare și prin care se vor creea aproximativ 7000 locuri de muncă durabile în România. Se vor finanța proiecte cu valoare de până la 65.500 Euro per proiect având următoarele obiective: creșterea activității economice; îmbunătățirea potențialului turistic; dezvoltarea resurselor umane.

Solicitanți eligibili ai acestor fonduri sunt: administrațiile publice locale; ONG-uri, firme private, școli și universități.

Toți solicitanții trebuie să facă dovada profitabilității și durabilității printr-un plan de afaceri.

Fondurile sunt administrate prin cele opt agenții din zonă, sub coordonarea ANDR.

A.T.

VALORILE NUTRITIVE ȘI TERAPEUTICE ÎN ALIMENTAȚIA NATURALĂ

Asociația Elta Universitate în colaborare cu Clubul Presei organizează în fiecare săptămână în zilele de marți, miercuri și joi între orele 11,00-19,00, în incinta restaurantului Clubul Presei, B-dul Revoluției nr. 81 (lângă Hotel Astoria), acțiuni de prezentare a valorilor nutritive și terapeutice în alimentația naturală, cu demonstrații practice.

În acest contex, Elta Universitate oferă posibilitatea de degustare a produselor naturale - Bio - realizate în laboratorul său de cercetare - azime, cârnați Cabanos, ciorbe naturale, tăiței de casă, dulciuri naturale, crutoane de grâu germinat etc.

Tot la aceste acțiuni puteți găsi argumentația științifică, medicală, astrologică și metafizică a acestui mod de viață sau tratament ca formă de educație, prin standul de carte și consultanță oferită de membrii asociației.

DACĂ SUNT NEMULȚUMIRI LEGATE DE REPARAREA LIFTURILOR...

În ultima perioadă Oficiul Județean pentru Protecția Consumatorilor a primit numeroase reclamații referitoare la costurile deosebit de ridicate pe care Asociațiile de locatari sunt obligate să le suporte din partea societăților de verificare și reparare periodică a lifturilor.

În aceste situații, când intervin sume importante, cei care execută aceste lucrări sunt obligați să prezinte, împreună cu contractul de execuție și un deviz estimativ cu desfășurător de materiale și manoperă, din care să rezulte prețul detaliat al lucrării. Cu acordul părților, în acest deviz se pot lăsa rezerve pentru lucrări neprevăzute.

Se recomandă administratorilor de bloc să se consulte cu locatarii înaintea contractării lucrărilor, deoarece foarte mulți reclamă că nu au luat cunoștință de costurile lucrărilor decât ulterior.

În situația când Asociația consideră că devizul este exagerat, chiar și după negocieri, se va putea face apel la un alt agent economic.

OJPC a luat și va lua măsuri de sancționare contravențională a agenților economici prestatori de servicii care nu respectă prevederile legale, însă este bine de știut că după execuția lucrărilor, factura și devizul nu mai pot fi atacate decât în justiție.

În pădure ca în... codru

Primarul comunei Târnova, Farcașiu Florin, ne-a informat că în prezent lucrează la anexele Legii Lupu. Rezultatele lucrărilor urmează să fie trimise comisiei județene pentru validare.

În comuna Târnova și satele aparținătoare există 4012 ha de păduri. Primăria întâmpină unele probleme în dezbaterile legate de anexele Legii Lupu deoarece în extrasele de carte funciară pe care țăranii le dețin nu este specificată clar suprafața de pădure deținută ci doar „păduri și pășuni."

Societatea Romsilva efectuează tăieri masive de material lemnos din pădurile ce urmează a fi retrocedate țăranilor. Solicitați să explice rațiunea acestor tăieri masive, oficialii Romsilva susțin că este vorba despre lucrări de igienizare și rărire a pădurii. În vederea găsirii unor soluții acceptabile ambelor părți, în localitatea Arăneag, va avea loc o întâlnire între Ocolul Silvic și Primăria Târnova.

A. T.

O mare pierdere pentru arădeni...

S-A ÎNCHIS SEX-SHOP-UL EROTICA

De o bună bucată de timp, magazinul Erotica nu mai funcționează. Inițial a fost un afiș cu „Renovare" pe geam dar apoi a dispărut și acesta, spațiul de pe str. Mărășești fiind acum pustiu. Astfel, amatorii de jucării sexuale și afrodisiace nu mai au de unde să-și procure instrumentele.

Din câte am auzit magazinul s-a închis din lipsă de clienți, prea puțini arădeni apelând la serviciile acestuia.

În consecință, mulți, puțini, doritorii vor trebui să meargă până la Timișoara unde este cel mai apropiat Sex Shop.

Oferta specială pentru ultima vacanță a mileniului

Siemens C 25

Pret 9$*

* Prețul nu include TVA și este valabil numai cu conectare la CONNEX, În limita stocului disponibil

DataBit:
Bd.Revoluției nr. 26-38
Tel./Fax:283588 mobil 092299478
(5550553)

Distribuitor Autoriz dialog

PROFITĂ DE ISPITA VERII !

4$*/lună
DIALOG INEDIT

Cadou: față de schimb

Mitsubishi
Trium Db

29$*
* fără TVA

ROMCOM Arad str. Eminescu nr. 3
ROMCOM Universum str. Revolutiei 91

CONTRAZICÂND DECLARAȚIILE UNOR LIDERI POLITICI, PREMIERUL MUGUR ISĂRESCU AFIRMĂ CĂ ȘI VA ANUNȚA SINGUR CANDIDATURA LA PREȘEDINȚIE

Premierul Mugur Isărescu se declară onorat de propunerea unor formațiuni politice de a-l susține prin candidatura la Președinție, dar precizează că nu și-a dat acceptul decît pentru a lucra la continuarea programului guvernamental și a eforturilor de integrare europeană, iar, dacă i se va cere acest lucru de forțe politice credibile și dacă va ajunge împreună cu acestea la concluzia că este în beneficiul poporului român, va lua o decizie pe care o va anunța singur.

Vă prezentăm integral interviul acordat pe această temă de premierul Isărescu pe baza unor întrebări transmise de ziariștii acreditați la Guvern:

"Întrebare: Domnule prim-ministru, președintele Emil Constantinescu nu mai candidează și a lăsat să se înțeleagă faptul că dvs. îi sînteți succesorul. Veți candida la Președinție?

Mugur Isărescu: Acum sîntem cu toții într-o situație nouă. Deopotrivă clasa politică și opinia pubică. Desigur, mă gîndesc la faptul că, în scurt timp, va trebui să iau o decizie, pe care o să anunț public, "forțat", într-un fel, și de interesul opiniei publice și de faptul că tăcerea poate să fie interpretată în fel și chip. Public, am anunțat că sînt atașat de programul guvernamental de integrare europeană și că, dacă voi fi solicitat, voi lua în calcul posibilitatea de a prelua un nou mandat de premier, avînd ca garanție un președinte și o alianță de partide, care sînt, la rîndul lor, atașate acestui program și idealurilor europene, nu doar prin declarații de ultim moment, ci prin ceea ce au întreprins.

În noile condiții, decizia mea va trebui să răspundă la cel puțin alte două întrebări: prima - din ce poziție în stat voi putea continua cu succes acest Program, în care cred și care a început să dea roade; a doua - care să fie contextul politic optim pentru următorii pași ai reformei cuprinse în Program. Acestea sînt, însă, întrebări asupra cărora vă cer permisiunea de a reflecta în liniște, cel puțin o bucată de timp.

Î.: Să înțelegem că postura de prim-ministru nu vă dă răgaz să gîndiți la o eventuală candidatură la alegerile din toamnă?

M.I.: Sînt, adevărat, preocupat de mersul zilnic al guvernării. Pe de altă parte, cred că este prematur să vorbesc despre ce se va întîmpla la toamnă. Sînt, desigur onorat de propunerea unor formațiuni politice de a mă susține prin candidatura la Președinție și, în mod deosebit, le mulțumesc oamenilor obișnuiți care, deși suferă din cauza dificultăților zilnice, își păstrează încrederea în mine.

Î.: Totuși, unii lideri politici susțin că v-ați dat acceptul să candidați ca independent, dar propulsat de o coaliție de dreapta. Cum comentați?

M.I.: Pînă acum, nu mi-am dat acceptul decît pentru a lucra la continuarea programului guvernamental și a eforturilor de integrare europeană. Dacă mi se va cere acest lucru de forțe politice credibile, și dacă, împreună, vom ajunge la concluzia că putem face acest lucru în beneficiul poporului român, voi lua o decizie pe care o voi anunța singur."

Pentru a se face mai bine auziți

MEDICII DE FAMILIE DIN ARAD S-AU... ASOCIAT

Aradul este singurul județ din țară în care medicii de familie s-au constituit într-o asociație. Recunoscută de Instanța Judecătorească la 21 iunie a.c., Asociația Medicilor de Familie din județul Arad (AMFA) este o organizație neguvernamentală, apolitică și non-profit ce reunește prin liberă adeziune toți medicii de familie din județul Arad, având drept scop asigurarea exercitării libere a profesiei de medic.

Pe scurt, obiectivele AMFA sunt: promovarea și ridicarea prestigiului profesiei de medic de familie; aplicarea Legii Asigurărilor de Sănătate 145/1997 în litera și spiritul ei și anularea ordonanțelor de urgență și a hotărârilor de guvern care au modificat-o; reprezentarea permanentă a intereselor membrilor asociației la Casa de Asigurări de Sănătate Arad; colaborarea permanentă cu Colegiul Medicilor, Direcția de Sănătate Publică precum și alte organizații și instituții partenere de dialog.

AMFA are, în prezent, 180 de membri. Președintele asociației este dr. Nicolae Nedea, iar vicepreședinți sunt medicii Titus Ududec, Dinu Zaharia, Constantin Netea și Viorel Cismaș.

D. DUȚU

Două discuții cu premierul și

DECEBAL TRAIAN REMEȘ NU MAI DEMISIONEAZĂ DE LA CÂRMA FINANȚELOR

Decebal Traian Remeș a declarat, ieri, că a renunțat să-și mai dea demisia din funcția de ministru al Finanțelor, după două discuții hotărîtoare cu premierul Mugur Isărescu.

Remeș susține că un alt motiv al deciziei sale este faptul că "negocierile cu ApR au căzut". El a arătat că își va susține propria variantă privind politica de alianțe a PNL în ședința Biroului Permanent al Partidului, care se află în curs de desfășurare la această oră.

Ministrul Finanțelor, Decebal Traian Remeș, și-a dat prezentat demisia din funcție, vineri seara, la sediul Guvernului, nemulțumit de decizia filialelor PNL, care au optat pentru o alianță a liberalilor cu ApR.

Premierul Mugur Isărescu nu a acceptat cererea de demisie a lui Decebal Traian Remeș din funcția de ministru al Finanțelor, considerînd că acesta trebuie să rămînă în echipa de membri ai Cabinetului "pentru că a dus o bună parte din greul deciziilor economice necesare, dar nepopulare". Isărescu a apreciat că este normal ca Remeș să-și încheie activitatea odată cu cea a colegilor de Cabinet și nu "printr-o demisie care nu are legătură cu Executivul".

ARTA CARE TE ÎNVĂLUIE. DE BUZNEANU

Rareori se întâmplă să se întâlnească într-un mod fericit un artist al cărui talent nu obosește să uimească, niște oameni care să vibreze odată cu el, un spațiu care nu tolerează decât cultura de elită. Când există această întâlnire, restul vine de la sine... Ieri, 19 iulie, artistul a fost Cristian Buzneanu, spațiul - Mediateka „K&Cum". Un vernisaj cu picturi de Buzneanu pe pereți, cu Buzneanu cântând jazz la chitară, cu scrieri de Buzneanu, de ziua lui Buzneanu. Ține-o tot așa, Bus (asta în loc de „La mulți ani")!

C. L.

RECTIFICAREA BUGETARĂ NU VA PUTEA ASIGURA FONDURI PENTRU CREȘTERI SALARIALE

Prim-ministrul Mugur Isărescu le-a explicat miniștrilor, în ședința de marți a Guvernului, că nu le va putea asigura la rectificarea bugetară fonduri pentru creșteri salariale, pentru că nu există resurse pentru aceste creșteri salariale, au declarat agenției MEDIAFAX surse guvernamentale.

Potrivit acelorași surse, în ședința de marți a Guvernului, toate ministerele au cerut majorarea bugetului propriu, fără însă ca solicitările lor să aibă în vedere sume substanțiale.

Sursele guvernamentale au afirmat că, în momentul rectificării bugetare, cele mai mari fonduri ar urma să fie destinate majorărilor de pensii și că principalele ministere care ar urma să beneficieze de alocări bugetare substanțiale sînt Ministerul Apărării Naționale - pentru a se evita pe viitor situația din ultimele zile, cînd plata salariilor pentru personalul din acest sector a suferit întîrzieri - și Ministerul Muncii și Protecției Sociale - pentru a se putea asigura majorarea veniturilor pensionarilor.

Termenul scadent pentru aprobarea rectificării bugetare este sfîrșitul lunii august, dar este posibil ca rectificarea să aibă loc chiar mai devreme, au mai precizat sursele citate.

JOI, 20 IULIE 2000

TVR 1
7,00 Telematinal
11,20 TVR Timișoara pentru alte naționalități
12,20 Felicity - s. rel.
13,10 Tezaur folcloric - rel.
14,00 Jurnal
14,15 CiberFan - Lumea multimedia
14,30 Destinul unei națiuni
15,00 Convietuiri
16,00 Evrika
16,30 Librăria pe roți
17,00 Lumea și noi
17,30 Orice e posibil - s
18,00 Casa mea
18,30 Garantat 100%
19,00 Avanpremieră Știri
19,05 Corect!
19,15 Sunset Beach - s.
20,00 Jurnal * Meteo
20,35 Sport
20,45 Aristocrații - s.
21,45 Teatrul Național de Televiziune prezintă: **Cabina de montaj**
22,25 Jurnalul Academiei Cațavencu
22,40 Reflecții rutiere
23,55 Secolul XX văzut de David Frost
23,40 Jurnalul de noapte
0,10 Rock la miezul nopții

TVR 2
7,00 Domnișoara Andrea - s. rel.
7,50 Femeia misterioasă - s.
8,45 Trupa DP 2
12,30 Arta apărării - rel.
13,00 Desene animate
13,30 Spațiu francofon - rel.
14,00 Toți, împreună
14,45 Știri
14,50 Orizont spiritual - rel.
15,20 E dreptul tău - rel.
15,50 Antologia jocului popular
16,05 Obsesia - s.
16,50 Domnișoara Andrea - s.
17,40 Femeia misterioasă - s.
18,30 Telejurnal TVR 2
19,00 Știri bancare, Meteo
19,05 Iarba verde de acasă
19,45 Riaba, găinușa mea - comedie, coprod., 1994
21,35 Turnul de control
22,20 Călătorind prin țară
22,35 Poliție judiciară - s.
23,25 Știri
23,30 Enigmatica Terra
0,00 Armonii clasice
0,15 TVM. Mesager

PRO TV
7,00 Bună dimineața, Pro TV e al tău!
10,00 Tânăr și neliniștit - s., rel.
10,50 Doi polițiști și jumătate - s. rel.
11,40 Conan - s.
(I) 12,35 Arșița - f. rel.
(I) 14,20 Cu crima în suflet - f. rel.
16,00 Tânăr și neliniștit - s.
16,50 Sens unic
17,00 Știrile Pro TV
17,30 Al șaptelea cer - s.
18,30 Seinfeld - s.
19,00 Știrile Pro TV
19,55 Momente de aur ale jocurilor Olimpice
20,00 Trei ceasuri rele - dramă, SUA, 1997
21,45 Știrile Pro TV
21,50 Chestiunea zilei
22,00 Generația X - SF, SUA, 1996
23,50 Știrile Pro TV
0,15 Pro FM e aici
0,30 Doi polițiști și jumătate - s. rel.
1,30 Seinfeld - rel.
2,00 Fata din Jersey - dragoste, SUA, 1993

TV ACASĂ
10,00 Știrile de Acasă - rel.
10,30 Acasă la bunica - rel.
10,45 Căsuța poveștilor - rel.
11,00 Dragoste și putere - rel.
11,30 90-60-90 Fotomodele - s., rel.
12,00 Războiul pasiunilor - s., rel.
12,45 Guadalupe - s.
13,30 Femeia vieții mele - s. rel.
14,15 Antonella - s. rel.
15,00 Milady - s.
16,35 Dragoste și putere - s.
17,00 Desene animate
17,10 Acasă la români
17,15 Acasă la bunica
17,30 Trei femei - s.
18,30 Știrile de Acasă
19,05 Războiul pasiunilor - s.
20,00 90-60-90 Fotomodele - s.
21,00 Femeia vieții mele - s.
(I) 22,00 În gherarele răului - horror, Marea Britanie, 1967
23,35 Acasă la români

ANTENA 1
7,00 Observator
7,55 Aerobic Show
8,00 Dimineți LaTine
10,00 Știri
10,10 Desene animate
10,30 Desene animate
11,00 Croazieră de lux - s. rel.
12,00 Scandalul - s.
13,00 Știri
13,15 Bărbații nu plâng - dramă, SUA, 1992
15,00 V.I.P. - s.
16,00 Suflet rebel - s.
17,00 Știri
17,20 Casa de pe plajă - s.
18,10 Croazieră de lux - s.
19,00 Observator
20,00 Sub soarele Africii - s.
22,00 Observator
22,25 Divertisment Vouă
22,30 Joi TeleEurobingo 2
23,50 Înlănțuiți - thriller, SUA, 1992

PRIMA TV
7,00 Milagros - rel.
8,00 Taifas
13,00 Milagros - s.
14,00 Mare distracție mare
15,00 Viper - s. rel.
15,55 Clip Art
16,00 Salvați de clopoțel - s. rel.
17,00 Viper - s.
18,00 Focus
18,35 Impact
19,00 Cavalerul rătăcitor - s.
20,00 Opera de trei parale - dramă, SUA, 1989
21,45 Știri pe scurt. Meteo
22,00 Mare distracție mare
23,00 Gânduri ucigașe - s.
23,55 Clip Art
0,00 Focus - rel.
0,30 Impact - rel.

TELE 7 ABC
7,00 Bună dimineața, România
9,00 Dați vina pe Corina - rel.
10,00 Teleshopping
10,30 Economic ABC - rel.
10,45 Gura lumii - rel.
11,00 Senzațional - rel.
12,00 Reporter Tele 7 - rel.
13,00 Ora unu a venit
13,15 Telemedicina - rel.
14,30 Lumea misterelor - rel.
15,00 Teleshopping
15,30 Tinerețe fără bătrânețe
17,00 Dați vina pe Corina
18,00 Documentar
18,50 Pariul Trio. Loto
19,00 Telejurnal
19,45 Economic ABC
20,00 Gura lumii
20,15 Documentar
21,00 Senzațional
21,55 Pariul Trio. Loto
22,00 Linia întâi
0,00 Nopți albe

TV ARAD
7,00 Observator
7,55 Aerobic show
8,00 Dimineți LaTine
10,00 Știri TVA
10,30 Bărbați în negru - s.
11,00 Croazieră de lux - s.
12,00 Scandalul - s.
13,00 Știrile amiezii
13,15 Măscăriciul- f. Franța, 1980
(I) 15,00 V.I.P. - s.
16,00 Suflet rebel - s.
17,00 Știri
17,15 „Vouă"
17,20 Divertisment
17,50 Anunțuri
18,00 Viața spirituală
18,30 Știri TVA
19,00 Observator
19,55 „Vouă"
20,00 Maloney - s.
21,00 Atletism - în direct de la Oslo
22,00 Știri TVA
În continuare program identic cu cel al Antenei 1

TV INTERSAT
8,55 Deschiderea programului
9,00 Farmacia de serviciu - s. rel.
9,30 Mistere, farmece și miracole - rel.
9,50 Preciosa - s., rel.
10,30 Cartuna Show
11,00 Știrile Intersat - rel.
11,30 Bumerang - s.
12,00 Descoperire mortală - rel.
13,30 Obiectiv economic - rel.
13,45 Comorile lumii - rel.
14,00 Emisiune în limba maghiară - rel.
15,00 Neon Rider - s. rel.
16,00 Desene animate
16,30 Audio Star și invitații săi
18,30 Haideți să ne jucăm!
18,45 Știrile Intersat
19,30 Neon Rider - s.
20,30 Farmacia de serviciu - s.
21,00 Mistere, farmece și miracole
21,20 Preciosa - s.
22,00 Liberace - Viața de culise - film

HBO
10,00 Coliziunea - acțiune, SUA, 1997
11,30 Noaptea dintre bine și rău - suspans, SUA, 1997
14,00 Cabaret în familie - comedie, SUA, 1996
16,00 Urma scapă turma - acțiune, SUA, 1997
17,45 Bubuială în Bronx - acțiune, SUA, 1995
19,15 Țapul ispășitor - acțiune, SUA, 1998
21,00 Mai bine nu se poate - comedie, SUA, 1997
23,15 Prizonieri în Paradis - comedie, SUA, 1994
1,00 Un pic de suflet - comedie, SUA, 1995

ATOMIC TV
7,00 Selector
10,25 Reactor
10,30 Atomic Café - rel.
11,00 Atomix cu Tudor - rel.
14,00 Interactiv
15,30 Proaspete și fierbinți
15,55 Reactor
16,00 Metropolis cu Dinu - rel.
17,00 Selector
19,00 Atomix cu Mircea
21,55 Reactor
22,00 Hai Hui - rel.
22,30 Selector
23,00 Klub Bizzar - rel.
0,00 Insomnia

RADIO ARAD & RADIO CONTACT (99,1 MHZ)
5,00-8,00 Lupta cu somnul; 8,00-10,00 Bună dimineața, Arad!; 10,00-12,00 Tovarășii mei; 12,00-14,00 Pulsul zilei; 14,00-15,00 Radio Magazin; 15,00-17,00 Contact FM; 17,00-18,00 Chestionarul de joi; 18,00-19,00 Muzica generației în loden; 19,00-19,30 Bună seara, Arad!; 19,30-20,00 Viața spirituală; 20,00-20,15 Fanta Fiesta; 20,15-22,00 Seară de seară; 22,00-24,00 În arșița muzicii;

RADIO PRO FM (92,1 MHz)
1,00-3,00 TOP 30 AIRPLAY PRO FM (r) cu Cristi Schnebli; **3,00-5,00 MUZICĂ; 5,00-5,30 BULETIN DE ȘTIRI** la fiecare sfert de oră; **5,30-8,00 PRO FM PÂNĂ LA UNU** cu Nono Semen și Laura Călăceanu; **7,00-10,00 PRO FM PÂNĂ LA UNU** cu Cătălin Lăpușcă; **10,00-13,00 PRO FM PÂNĂ LA UNU** cu Mihai Dobrovolschi; **13,00-14,00 13-14 CU ANDREI** cu Andrei Gheorghe; **14,00-17,00 POFTIM PRO FM** cu Cristian Pavel; **17,00-19,00 ARBEMA PREMIUM MUSIC** cu Cătălin Lăpușcă; **19,00-22,00 ACULTĂ-ȚI MUZICA** cu Andi Moisescu; **22,00-23,00 AUTO PRO FM CLUB** cu Dan Vardie; **23,00-1,00 RONDUL DE NOAPTE** cu Răzvan Exarhu

RADIO TIMIȘOARA
6,00 Ceasurile dimineții; 8,00 Muzică populară cu dedicații; 9,00 Muzică populară cu dedicații; 10,00 De zece ori România; 11,00 Gramofon; 12,00 Miez de zi la polul vest; 13,00 Emisiune în lb. germană; 14,00 Emisiune în lb. maghiară; 15,00 Emisiune în lb. sârbă; 16,00 Radio cocktail; 18,00 Actualitatea radio; 18,10 Un răspuns pentru fiecare; 19,00 Radiojurnal; 19,15 Vârful de lance; 20,05 Călătorie în lumea poveștilor; 20,15 Școala pământului; 21,00 Curierul de seară
Știri: 6,00; 7,55; 9,00; 11,00; 12,50; 17,00; 20,00; 21,00; 21,55.
Radio Jurnal: 7,00; 16,00; 19,00.

RADIO SEBIȘ
6,00-9,00 Matinal „21";
9,00-10,00 „Alo, tu alegi!";
10,00-12,00 Cafeaua de zece;
12,00-14,00 Magazin 21;
14,00-15,00 Astăzi te sărbătorim - muzică populară cu dedicații;
15,00-18,00 La bani mărunți - talk show;
18,00-19,00 La mulți ani! - dedicații muzicale;
19,00-20,00 Casa noastră;
20,00-22,00 Expresul de seară;
22,00-24,00 Club 21;
0,00 92,1 Insomnii

POLUL DE CENTRU-DREAPTA, UN CDR REVITALIZAT

Interviu cu VICTOR CIORBEA, președinte ANCD

– D-le președinte, se mai face fuziunea ANCD-PPDR?

– Deocamdată am întrerupt negocierile, pentru că avem discuții cu partidele care doresc formarea polului de centru-dreapta.

– Care sunt acestea?

– PNȚCD, UFD, FER și, evident, ANCD. La acestea se mai pot adăuga și altele. Până la 1 august va trebui definitivate negocierile pentru a pune bazele acestui pol.

– Ce este, de fapt, acest pol?

– În fapt, ar fi un CDR revitalizat, construit pe alte baze.

– Chiar dacă ar rămâne doar cele patru formațiuni în respectivul pol, ar fi nevoie de un procentaj de minimum 10%. (5+3+1+1) pentru a accede în Parlament. Sunteți sigur că îl veți obține?

– Absolut sigur, vom obține mai mult de 10%. Chiar dacă mai intră și alte partide, vom obține procentajul necesar.

– Ar putea să revină la „matcă" și PPDR? S-a discutat cu Radu Vasile această posibilitate?

– Deocamdată nu s-a discutat. Posibil însă este orice. Vom vedea.

– Atât ANCD cât și PPDR s-au desprins din PNȚCD, din cauza „nepotrivirilor de caracter". Au dispărut acestea peste noapte?

– Nu este vorba despre aceasta. Vom vedea pe parcursul discuțiilor ce poziție vor adopta partenerii. Noi venim cu niște condiții minimale, având niște principii de la care nu ne putem abate. Vom vedea cum vor fi ele receptate. Este nevoie de multă seriozitate, pentru a crea o structură eficientă.

– La ce ar trebui să renunțe țărăniștii pentru ca eficiența să fie palpabilă?

– Îi lăsăm pe ei să decidă.

– Ați discutat posibilitatea ca polul de centru-dreapta să-l propulseze candidat la Președinția României pe Mugur Isărescu?

– S-a convenit că, deocamdată, este prematur să discutăm acest lucru. Oricum, ideea este ca Isărescu să rămână în cadrul tandemului pe care îl vom susține.

– Tandem cu cine?

– Așa cum am spus, este prematur. Dacă polul va funcționa, tandemul va fi ales în urma unei serioase analize și va fi cel cu șansele mai mari de reușită.

– Tandemul Constantinescu-Isărescu „s-a dus", prin anunțul președintelui. Ce părere aveți despre decizia domniei-sale?

– Din punct de vedere moral, este un gest deosebit și destul de singular. Din punct de vedere politic, consecințele sunt greu de evaluat.

SIMION TODOCA

OPINII, DECLARAȚII, PUNCTE DE VEDERE

Continuăm să vă prezentăm opinii ale politicienilor arădeni despre retragerea lui Emil Constantinescu din cursa prezidențială

SORIN PRIȘCĂ - vicepreședintele PSDR „O PREMIERĂ PE SCENA POLITICĂ ROMÂNEASCĂ"

„Necandidatura dlui Constantinescu reprezintă primul gest de asumare politică de după decembrie '89. Partea bună a acestui gest o reprezintă faptul că poate deschide calea unei reforme morale a clasei politice românești. Partea rea a gestului o reprezintă alternativa în care libertatea câștigată ar putea fi folosită pătimaș împotriva unor lideri politici și/sau partide.

Oricum, acest gest este o premieră pe scena politică românească, care va schimba mult din tabloul alianțelor politice actuale și de perspectivă."

Cziszter Kálmán - președintele UDMR Arad „UN GEST DE MARE CURAJ CIVIC"

„În opinia mea, declarația făcută de președintele Constantinescu privind renunțarea la candidatura sa de președinte este expresia unui gest de mare curaj civic și a unei intenții de creare a unor condiții cât mai democratice pentru campania electorală. Gestul președintelui Constantinescu poate fi apreciat ca un apel la un proces de autoexaminare al tuturor politicienilor, care vor să se angajeze în cursa pentru funcția de președinte al țării. În acest sens, apreciez că, în afară de domnia-sa, sunt și alți politicieni, lideri politici care ar trebui să-și asume răspunderea pentru toate rezultatele negative ale propriei acțiuni politice."

NADIA BODRAN

„SCÂRBA" PREZIDENȚIALĂ A AJUNS LA SCADENȚĂ!...

Președintele Constantinescu a avut sfetnici de doi bani timp de aproape patru ani. Exceptând reprezentarea externă de care, în ciuda contestărilor adversarilor săi, E. Constantinescu s-a achitat cu destule succese pentru România - și, evident, și pentru el - în politica internă actualul președinte n-a fost pe față. Mare vină au avut-o și consilierii săi care l-au sfătuit prost.

Iată însă că, la sfârșit de mandat, unul dintre ei - sau poate chiar președintele - are o inspirație genială. Având în vedere slaba guvernare și conjunctura politică, în speță plecarea PNL din Convenție, Emil Constantinescu simte că nu mai are o susținere serioasă din partea partidelor. Ideea de a candida independent, dar cu ajutorul unor partide, printre care și PNL, iarăși s-a dovedit fără multe șanse de reușită. Evaluându-și corect și realist șansele, E. Constantinescu a judecat excelent de data aceasta și se retrage în mod spectaculos și inteligent din cursa prezidențială. În aparență, **„scârba"** prezidențială a ajuns la scadență, n-a mai avut răbdare și s-a manifestat.

Declarația patetică, citită la televizor pe un ton și o atitudine dramatice ieftine, de cabotin care s-a trezit pe o scenă improvizată, a dat naștere la multe comentarii. Cele mai multe partizane, unele sentimentale, altele răutăcioase și, adesea, pe lângă subiect.

Prin acest gest, E. Constantinescu încearcă să-și salveze statutul de om politic. În declarație promite că va lupta împotriva corupției cu mai mult elan, mai adaugă niște bani la pensia năpăstuiților de pensionari, încearcă să mobilizeze niște forțe care să pună ordine în diverse treburi ale țării.

De ce n-a făcut-o până acum? Pentru că nu a fost ajutat, chipurile, și a trebuit să lupte de unul singur cu dușmanii poporului și ai patriei. Lucru pe jumătate adevărat, dar cine e vinovat că nu a știut să mobilizeze acele forțe anticorupție, anticomuniste și antiorice până acum? Cine a dormit alene la Cotroceni în timp ce țara fierbea de probleme presante? Cui i-a lipsit curajul să taie nodul gordian? E. Constantinescu încearcă să îngrașe porcul în ajun, numai că ajunul e văzut de el în ... 2004.

Va trebui să recunoaștem că lovitura strategică este genială și mulți vor marșa în direcția aclamării lui Constantinescu pentru gestul său. Una peste alta, președintele țării, de această dată, a făcut o mișcare extraordinară pentru propria persoană și, în mod indirect, însă, și pentru viața politică românească. Valeriu Stoica, iar acum E. Constantinescu au încercat să scoată din tipare învechite și inerte o clasă politică și așa în comă. Demersurile lui V. Stoica și gestul lui E. Constantinescu au generat speranțe celor care mai cred într-o schimbare în viața politică românească.

Dincolo de teatralismul lui E. Constantinescu în timpul citirii declarației, dincolo de conținutul uneori demagogic al declarației, trebuie să reținem și realitățile exprimate în text. E. Constantinescu își recunoaște eșecul, chiar dacă uneori încearcă să-l arunce și în ograda altora. Să recunoști că ai greșit, iată un gest pe care nu l-am întâlnit în politica românească la nivel înalt. Ion Iliescu a făcut mineriade unde au murit oameni, a legat fire roșii, este amestecat într-un scandal cu afișe de campanie și câte și mai câte, dar nici prin cap nu-i trece să-și ia tălpășița din viața politică. Ca să nu mai spunem că, în privința reprezentării României în exterior, E. Constantinescu a făcut incomparabil mai multe decât Ion Iliescu. Dincolo de calculul politic rece pe care E. Constantinescu l-a făcut când și-a anunțat retragerea, va trebui să recunoaștem că era necesar și puțin curaj pentru acest gest. Sunt convins că E. Constantinescu așteaptă să culeagă peste patru ani roadele gestului, dar multe se mai pot întâmpla până atunci: în favoarea sau în defavoarea sa.

Spuneam că gestul lui E. Constantinescu ar putea fi exemplar: cei care au greșit, cei care nu fac față, neputincioșii și oportuniștii au un exemplu la cel mai înalt nivel. Așa după cum îi știm pe politicienii noștri, iar Ion Iliescu este doar un exemplu, nimeni și nimic nu-i va clinti din poziția de fosile politice. Pleacă I. Diaconescu din fruntea PNȚCD? Nici vorbă. Se gândește Quintus să lase loc altora mai tineri? Nici poveste. Și câți și mai câți care umplu fără rost culoarele politicii românești.

Gestul lui E. Constantinescu va rămâne singular, cel puțin la acest nivel. Pentru că, dacă a șocat în momentul declanșării, minunea n-o să țină mai mult de trei zile. Politicienii noștri își văd de treburile și interesele lor și-i doare în cot de gestul lui Constantinescu. Pentru politicianul român nimic nu e prea serios pentru a fi luat în seamă, pentru că suntem la porțile Orientului **„où tout est pris à la légère."** De ce ar face excepție gestul lui E. Constantinescu?

I. IERCAN

„RETRAGEREA LUI EMIL CONSTANTINESCU CREEAZĂ O SITUAȚIE POLITICĂ NOUĂ

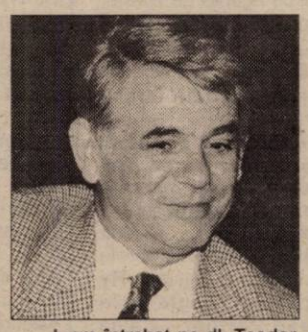

L-am întrebat pe dl. Teodor Meleșcanu dacă retragerea din cursa prezidențială a dlui Emil Constantinescu înseamnă o șansă în plus pentru liderul aperist. Iată și răspunsul:

„Retragerea dlui Emil Constantinescu nu aduce o schimbare a situației politice prin faptul că acum este un candidat mai puțin. Creează însă o situație politică nouă, în sensul că ea reprezintă o confirmare a eșecului actualei guvernări și, în aceste condiții, pentru noi, ca partid și pentru mine, în calitate de candidat prezidențial, apare foarte clar rolul pe care noi îl vom juca în crearea unei alternative de guvernare sau în a contribui la crearea unei coaliții, a unei majorități de guvernare în condițiile în care, la ora actuală, cu excepția PDSR-ului, în zona de centru a eșichierului politic nu mai există o forță capabilă să reprezinte o alternativă la PDSR. În acest sens se poate vorbi de o șansă, și nu în sensul dispariției unui candidat care nu era, oricum, foarte bine cotat în sondaje."

I. I.

PRIMIM SPRE PUBLICARE

Mult stimată Redacție,

Mai conduce cineva România? Cu siguranță, nu! Președintele tremură pentru pierderea (sigură) a fotoliului prezidențial și atacă, direct sau indicret, tot ce îi stă în cale, chiar și împotriva intereselor României.

Guvernul, o adunătură de incompetenți, să nu spun și de înavuțiți.

Parlamentul, doarme în fotolii sau se ceartă între ei, ca la ușa cortului.

Partidele de la putere sunt în febra alianțelor în vederea câștigării alegerilor parlamentare și prezidențiale din toamnă, chiar și în contra firii sau a principiilor.

PNȚCD - mort, chiar și cu UFD-ul și eventual Ciorbea.

PD-ul e liniștea dinaintea furtunii. Se gândește pe ce drum să apuce ca să rămână la putere, că la ei „pleacă ai noștri, vin ai noștri, vorba primarului Ghișe al Brașovului „îl iei și pe dracu în spinare, până treci puntea."

PNL - se dă de ceasul morții să nu piardă ciolanul. Gâlceava e mare. Lăzărescu, nu vrea cu „Alianțe pentru Rusia", Remeș a lăsat vraiște Finanțele, Patriciu, Tăriceanu și Rusu „de frică" se agită, chiar și epigramistul e supărat. Numai Stoica se zbate din toate puterile să salveze PNL-ul. Vrea alianță cu ApR dar și pe Stolojan și insistă cu negocierile. E negociator șef! Foarte priceput dumnealui, am văzut la lupta împotriva corupției, în țară și în Justiție, la bancruta frauduloasă, la modificarea legii în vederea ridicării imunității parlamentare și înscenarea proceselor împotriva lui Vadim, la încercarea de reinstalare a Statuii Ungariei Milenare etc. etc...

ApR-ul vrea și el să negocieze tot ce se poate, dar postul de președinte „nu e negociabil". Pe Meleșcanu îl vrea partidul președinte și gata, sau poate și consoarta.

Laura Grigoraș îl „felicită pe d-nul Meleșcanu, Boda zbiară că deși nu e român în totalitate, știe românește, vicepreședinții demisionează în bloc, dar au ales alții repde, că au de unde.

Stolojan vrea PNL dar numai cu ApR. În ultimă instanță și ApR-ul și Stolojan se vor îndrepta spre PDSR, dacă o să-i mai vrea, că nu mai au mult și trec de 50%.

Și uite așa, circul și animozitățile continuă, spre deliciul cetățenilor acestei țări, care mai uită de sărăcia în care se zbat, de foamea care-i mistuie, de bolile netratate, de facturile neachitate din lipsă de bani și de toate greutățile acestei vieți postrevoluționare.

Bravos! domnilor politicieni, continuați bâlciul pentru că „cine se aseamănă se adună" sau „spune-mi cu cine te împrietenești, ca să-ți spun cine ești".

La toamnă, noi cetățenii știm ce avem de făcut!

OLIMPIA MĂCINIC

P.S. Dintr-o greșeală în ultimele mele articole a apărut că aș fi asistentă. De fapt sunt de profesie tehnician și în prezent pensionară.

*

Între timp Președintele Constantinescu a declarat „teatral" că nu va mai candida pentru al doilea mandat. Personal cred că e un truc electoral, mai ales că vajnicii săi susținători sugerau să facă același lucru I. Iliescu. Diferența e că pe Constantinescu nu-l mai vrea nimeni, în schimb pe Iliescu îl vor aproape jumătate din electorat.

Un lucru n-am auzit din declarația lui Constantinescu. Dacă renunță și la 75% din salariul avut ca președinte, la locuința de protocol, la mașina cu șofer și bodyguard stabilită deja pe durata vieții și se reîntoarce la viața din învățământ cu salariul aferent, pentru că numai astfel poate deveni un „simplu cetățean" așa cum a declarat.

LICEUL ECONOMIC ARAD

anunță înscrieri pentru anul școlar 2000/2001, după cum urmează:

A. ȘCOALĂ POSTLICEALĂ - durata 2 ani, cu sau fără examen de bacalaureat, la următoarele profile:

1. Asistent de gestiune (Contabili)
2. Funcționar bancar
3. Birotică - Secretariat
4. Agent de turism. Ghid

Cursurile se vor desfășura între orele 15,00-20,00. Nu se dă examen de admitere. Școala e avizată de MEN, iar absolvenții se pot înscrie, fără examen, în anul II sau III la colegiile de pe lângă universitățile de stat.

B. LICEUL SERAL, cl. a XI-a, frecvență redusă, profil Filologie.

Înscrierile pentru ambele forme se fac începând cu data de 20 iulie 2000. Informații suplimentare la avizierul școlii și la telefon 281529.

(1515550)

BIROTICĂ

Leximis® Splaiul Gen. Gh. Magheru Bl. 329B (Micalaca)
Tel./Fax: 057/270111; 270100, Arad

Distribuitor autorizat de CALITATE

- SEIFURI BLINDATE
- CASE DE BANI
- APARATE DE NUMĂRAT BANI
- DETECTOARE DE BANCNOTE FALSE

SIGURANȚĂ

La ORL

SEZON DE OTITE ȘI DE SINUZITE DE PISCINĂ

Lunile de vârf când la secția ORL a Spitalului Municipal se înregistrează o avalanșă de otite și de sinuzite de piscină sunt iulie și august. Șeful secției ORL, **dr. Voicu Văgălău,** apreciază că în acest an, comparativ cu perioada similară a anului trecut, aceste afecțiuni sunt mai puțin manifeste: unul-două cazuri zilnic, față de șase-șapte anul trecut.

Dr. Voicu Văgălău atrage atenția că bazinele cu apă termală sunt medii propice pentru apariția sau recidivarea infestațiilor cu fungi, în condițiile în care apa pătrunde în conductul auditiv. Formele bolii pot merge de la prurit accentuat până la febră și diminuarea auzului. O bună parte dintre otite sunt transmisibile.

Dr. Văgălău recomandă evitarea scufundărilor și protejarea urechilor cu dopuri elastice speciale sau cu dopuri de vată înmuiată în ulei. Pentru că neglijează aceste afecțiuni sau practică automedicația, unii pacienți ajung la spital într-o situație gravă, când necesită spitalizare și chiar intervenții chirurgicale.

Sinuzitele de piscină apar în special la copiii care fac scufundări la mare adâncime și cărora le apar la două-trei zile de la scufundare, dureri în zona sinusurilor, la rădăcina nasului și secreții apoase care apoi devin purulente. Dr. Văgălău spune că aceste afecțiuni au o frecvență de unul-două cazuri săptămânal.

T.MATICA

Formația dance PRO DJ, la „Show cu ecou"

● *Invitați: Caius Parpală și Gheorghe Neamțiu*

Sâmbătă - seara, începând cu orele 20,00, în incinta terasei **„Corleone"** de la ștrandul „Neptun" se va derula a doua ediție a **„Show-ului cu ecou"**. Produsă de Televiziunea **Intersat** și ziarul **Adevărul**, emisiunea **Show cu ecou** va avea invitați de onoare pe **președintele Consiliului Județean Arad, dl. Caius Parpală**, pe **prefectul Aradului, dl. Gheorghe Neamțiu** și binecunoscuta formație dance **PRO DJ**. Momentele muzicale vor fi asigurate de trupa **XTASY** și solista de muzică populară **Elisabeta Covaciu**. Telespectatorii Televiziunii **Intersat** și spectatorii de la terasa **„Corleone"** vor putea vedea o superbă paradă a modei semnată de **Casa de Modă Bufi**, d-na **Castelana Croitoru**. Manechinele vor fi în mare parte de la cunoscuta creatoare **Janine**.

Terasa **„Corleone"** a fost îmbrăcată în haină nouă de către patronul acesteia **Leo Aslău**. Important e faptul că sâmbătă - seara vremea va fi superbă, tocmai bună pentru un show de calitate.

Nu vor lipsi concursurile: o piscină de bere - realizat de bere Timișoreana, un turn de cutii de COCA-COLA și - prin tragere la sorți - un weekend de două zile la Moneasa oferit de Agenția de Turism, România Service Vacances.

Sponsorii noștri vor fi și de această dată terasa **Corleone**, bere **Timișoreana**, **Italian Tehnical Sportswear - unic distribuitor al celor mai căutate echipamente sportive ERREA - marca învingătorilor**, celebrele concentrate **Purina, Hy Ration și Eagle prin Speed Partner** - Calea Timișorii nr. 49 (Alimentara Vimona), **Agenția de Turism România Service Vacances, Indagrara Arad și COCA-COLA.**

S. GHILEA

În cabinetele medicale

PROFESIONALISM, PASIUNE ȘI DEVOTAMENT

Nu încercăm să facem nici reclamă, nici să afirmăm că ceea ce scriem este un lucru singular, dar este important de știut ce se întâmplă într-un cabinet medical individual și ce reprezintă un medic de familie.

Pentru aceasta, am făcut o vizită la fostul dispensar medical nr. XII de pe str. Dragalina nr. 16, tel. 281552, unde funcționează în ture inverse, ca medici de familie, doamnele dr. Botezatu Lucia și dr. Darida Eniko.

În ziua în care am ajuns la ora respectivă, am găsit-o pe doamna dr. Lucia Botezatu, medic specialist în medicină generală, care este medic de famile în fosta circumscripție, având cabinet medical individual, cum spuneam în tură cu doamna dr. Darida Eniko. Din cele discutate, doamna dr. Botezatu are înscrise peste 2000 de persoane cu vârste între zero și o sută de ani, dar îmi sublinia că este o listă aproximativă, pentru că sunt pacienți înscriși la doi sau chiar trei medici. În aceste condiții, situația se va reglementa odată cu distribuirea noilor carnete de asigurat.

Spre surprinderea mea, față de ceea ce știam, cabinetul era reamenajat. Investiția a fost făcută în această primăvară. Din ce bani, am întrebat? Mi s-a spus că din **venitul medicului**, respectiv Casa de Asigurări de Sănătate alocă o sumă de bani care se împarte în salariile medicului, asistentei medicale, femeii de serviciu și cheltuieli de întreținere-administrative. O altă parte din venit este utilizată pentru reamenajări, modernizări și aici intervin priceperea în management a medicului. În acest caz cabinetul este gospodărit de cele două doctorițe, dotarea fiind folosită în comun, fiecare având o asistentă personală și o femeie de serviciu comună.

În perspectivă doamna dr. Botezatu se gândește la dotarea cabinetului cu un EKG portabil și chiar un ecograf. Zilnic vin la consultații într-o tură 20-25 pacienți, cum ne spunea doamna asistentă Rodica Miclea, majoritatea persoane în vârstă.

Cu experiența pe care o are, doamna dr. Botezatu dovedește mult tact, își face datoria cu profesionalism și apropiere față de pacient, astfel ca toți să se simtă mulțumiți. Tonul cald, solicitudinea aduc liniște, speranță și optimism în sufletul bolnavilor. De asemenea, se realizează vizite la domiciliu atât la solicitarea pacienților, dar și vizite active la bolnavii ce nu se pot deplasa, pe baza unei planificări stricte.

Ar mai fi de spus că se colaborează bine cu Laboratorul de analize din cadrul Policlinicii municipale, unde se remarcă preocuparea patronului acestui laborator doamna Natalia Giurgiu, chimist principal cât și a colectivului dânsei, din care se remarcă prin experiență, doamna asistentă Olga Mandl.

Sunt activități de mare importanță și, prin asemenea oameni, încurajatoare pentru cetățenii Aradului.

I. D.

CA VIERMELE ÎN BRÂNZĂ...

Mai rău ca un război!

„Mă numesc **Pavel Ciurdaru** și sunt unul dintre pensionarii Aradului, care deplâng condițiile sub orice critică, inumane, în care sunt obligați să trăiască, toți pensionarii din România.

„Dacă parlamentarii - circa 500 la număr - o duc ca în sânul lui Avraam, trăind ca viermele în brânză - care numai consumă și nu face nimic, pensionarii au ajuns să trăiască din te miri ce și din mila lui DUMNEZEU căci pe guvernanți nu-i interesează nimeni și nimic, ei gândindu-se numai la propriul buzunar. Că așa este, o dovedesc faptele. Astfel, deși ei tot vorbesc de austeritate, când e vorba de «aleșii» poporului se găsesc imediat și lună de lună cca 30.000.000 lei pentru cazarea la cele mai luxoase hoteluri din capitală, în timp ce pentru noi, amărâții de pensionari, nu sunt bani, respectiv pentru indexarea pensiilor, ca și pentru aducerea lor la un nivel cât de cât decent.

Tot ei, parlamentarii, se deplasează în străinătate, luni și luni de zile, cheltuind banii pe vrute și pe nevrute, fără să dea socoteală cuiva, în timp ce pensionarii au ajuns muritori de foame, într-o țară condusă de hoți și pungași care nu știu să facă altceva decât să crească prețurile, să distrugă industria și agricultura și să ne facă muritori de foame.

Cred că nu este un genocid mai mare ca acesta și nu mă înșel dacă spun că nici un război nu ar fi fost atât de distrugător ca politica de faliment pe care o duce actuala guvernare."

Cine poartă vina pentru că nu sunt bani?

„De patru ani de zile - ne scrie un alt arădean, **Ioan Blaj**, domiciliat pe strada Predeal nr. 9/A, bloc 8, ap. 12 - mereu și mereu, actuala Putere, vine cu promisiuni pentru pensionari, în sensul majorării pensiilor cu nu știu câte procente. Anii au trecut însă unul după altul și, după cum se știe, nu s-a făcut nimic, totul fiind minciună și iar minciună!

În anul trecut, denumirea minciunii a fost «recorelare», același nume ea purtându-l și în anul 2000, doar că acum este o minciună mai mare pentru că suntem într-un an electoral și totul trebuie să pară frumos.

Pensionarii sunt o categorie de oameni neputincioasă, care nu mai are nici o putere de a-și cere dreptul legal și firesc la viață, bine că au putut să-și lase tinerețea și sănătatea prin tot felul de fabrici pentru ca astăzi puterea să se lăfăie și să mintă mereu. Nu-i vorbă că din când în când domnii de la București ne mai dau câte-o copeică, ca la cerșetori, să tăcem, dar, iată, nu tăcem.

Se spune mereu și se dă vina pe faptul că nu sunt bani. Bine, nu sunt, dar de ce nu sunt bani? Ce vină poartă pentru aceasta circa 4 milioane de pensionari? Că, cei care s-au angajat să conducă țara au vândut tot ce s-a putut vinde, au distrus tot ce s-a putut distruge, lăsând în urma lor doar praf și pulbere, situație care trebuie să înceteze cât mai curând pentru că ne-a ajuns cuțitul la os!"

Am reprodus doar două din scrisorile primite în această săptămână și care atestă o disperare ajunsă la ultimele ei limite.

Firește, nu este acum și aici cazul să discutăm cauzele acestei stări de lucruri, dar este cert că pe zi ce trece criza în care se zbat zilnic peste 4 milioane de pensioanri este una reală și dureroasă. Cum se știe, Puterea ridică din umeri, dând vina pe lipsa banilor. Așa o fi, dar ce vină au pensionarii pentru aceasta, lor reținându-li-se până la ieșirea la pensie zeci și sute de mii de lei, rețineri pe care ei le-au suportat fără crâcnire tocmai în ideea asigurării unor bătrâneți lipsite de griji.

Cât de lipsite de griji sunt bătrânețile celor 4 milione de pensioanri își poate lesne imagina fiecare, gândindu-se la cei 600.000 sau 800.000 de lei, cât primesc cei mai mulți pensionari din România la ora actuală, bani care, dacă ai bucuria să locuiești la bloc, să zici mersi dacă îți ajung pentru plata apei și căldurii.

În rest, Dumnezeu cu mila!

MIRCEA DORGOȘAN

P. S.: La ultima sa ședință, Guvernul s-a milostivit și a decis să mărească pensiile, cele de la oraș urmând să ajungă la - se zice - 1 milion de lei, iar cele de la țară la 250.000 de lei. Un gest electoral, spun unii, ceea ce n-ar fi exclus. Cert este însă că, oricum, 1 milion de lei pensie reprezintă ceva mai mult decât nimic la prețurile de acum, ca să nu ne mai gândim la cele ce or veni.

TURNUL BABEL

OBLIGAT SĂ BEA ZILNIC 25 DE LITRI DE APĂ!

● În această săptămână, conform unei reviste, cel mai bine îmbrăcat bărbat a fost declarat Petre Roman, în vreme ce Mihaela Rădulescu a fost declarată cea mai prost îmbrăcată femeie. ● Apropo de clasamente. **Conform ultimului sondaj Insomar cel mai nesuferit ministru ar fi Decebal Remeș. E de mirare?** ● Pentru că nu mai are unde locui, Marian Ionescu din Chitila a dat un anunț la ziar că-și vinde un rinichi pentru o casă. ● Cunoscutul actor Robert Redford a făcut 62 de ani, prilej cu care a mărturisit că de ziua sa și-a făcut cadou ... o nevastă. Mai exact, el a cerut în căsătorie pe o pictoriță de 42 de ani. ● Pădurile românești sunt tot mai căutate de către turiștii străini, aceasta îndeosebi pentru vânatul lor și prețurile accesibile. Accesibile pentru ei, că pentru noi un 2.000 de DM cât costă vânatul unei căprioare sau 6.000 de DM la cât se ridică plăcerea de a vâna un urs, sunt prețuri care ne depășesc și, probabil, ne vor mai depăși posibilitățile încă vreo 10 ani de aici înainte. ● În ultimul deceniu populația României s-a redus cu 751.000 de persoane, cauza fiind nu atât scăderea natalității, cât mai ales plecarea nemților și a evreilor, ca și a altor români porniți în lume în căutarea norocului. ● **În Târgu Mureș, potrivit unui ordin al noului primar, cerșetorii vor avea „zone de lucru" strict delimitate. De asemenea, nu vor fi admiși să cerșească pe raza orașului decât cei care au buletin de Târgu Mureș!** ● În Anglia s-au făcut mari pregătiri pentru sărbătorirea celor 100 de ani pe care i-a împlinit regina-mamă. ● Rămânând încă nițel în domeniu, ca să zicem așa, să mai notăm că, din motive de austeritate, guvernul britanic a decis înghețarea timp de 10 ani a salariului care se acordă reginei, salariu care se ridică la 12 milioane de euro pe an. ● Acum câteva zile s-a dat „verde" primului tren privat de marfă din România, el circulând pe distanța Brazi-Chitila și retur. ● La București a fost organizat, cu sprijinul SUA, un simpozion internațional privind situația din Kosovo, la care a fost invitată și Iugoslavia. Normal că aceasta a refuzat această „onoare". ● Dacă ar fi să ne luăm după cel mai recent studiu internațional privind economiile subterane, Bulgaria se află pe locul întâi, aici economia neagră fiind apreciată la circa 32 la sută din Produsul Intern Brut. ● Mult hulitul Combinat Siderurgic Galați, cea mai mare „gaură neagră" a economiei românești, începe să revină la normal, el reușind de la începutul anului și până în prezent să obțină un profit brut de 44 de miliarde de lei. Deci, se poate! ● **Directorul Fundației pentru Nutriție din Anglia atrage atenția că un regim exclusiv vegetarian este nesănătos, carnea zice el, fiind și trebuind să rămână un element fudamental în oricare alimentație.** Ce să mai crezi?! ● **În penultima sa ședință, Guvernul a reușit performanța - în mod sigur, unică, în lume!!! - de a adopta - într-o singură ședință! - 46 de ordonanțe de urgență!** Cât de importante sunt acestea, oricine își poate da seama dacă precizăm că 3 din cele 46 de ordonanțe de urgență se referă la tot felul de ordine și medalii ce se pot acorda. Ce-i drept, că asta ne mai lipsea, în rest totul este O.K., cum zic americanii. ● Suferind de o boală extrem de rară denumită diabet insipid un sucevean de 33 de ani este obligat, spre a nu muri, să bea zilnic cel puțin 25 (!) de litri de apă!

MIRCEA DORGOȘAN

ANGAJAȚII SPITALULUI TBC ÎȘI CER DREPTURILE: SALARII MĂRITE CONFORM UNEI ORDONANȚE

☛ Directorul CAS Arad spune că măririle salariale sunt posibile doar dacă Guvernul va rectifica bugetul

Ieri, la prânz, la Spitalul TBC a avut loc o întâlnire a personalului acestui spital cu conducerea Casei de Asigurări de Sănătate și cu cea a Spitalului Municipal. Au fost prezenți peste 50 de angajați ai Spitalului TBC (medici, asistente, infirmiere, personal auxiliar) care și-au exprimat nemulțumirea față de faptul că OUG 24/2000 (act normativ ce prevede majorarea salariilor angajaților din rețeaua sanitară) nu se mai aplică.

„Am primit salarii mărite doar pe aprilie. Apoi majorarea nu s-a mai aplicat. Nu facem decât să ne cerem drepturile. Suntem într-o situație disperată. Am ajuns să nu mai avem bani. În plus, nu mai avem nici sporul pe care trebuie să-l primim pentru că muncim în condiții speciale, în mediu infecțios," a spus, în numele tuturor celor prezenți, asistenta Tatu.

Atât dr. Mircea Țandrău, director-adjunct al Spitalului Municipal, cât și dr. Gheorghe Domșa, directorul CAS Arad, au fost de acord că sumele prevăzute în contractul semnat de cele două părți (Spitalul Municipal și CAS) sunt insuficiente și nu pot acoperi majorările salariale. „Banii primiți de Spitalul Municipal ajung pentru salarii nemajorate până în octombrie. Dacă nu mai primim fonduri, putem închide spitalul", a spus dr. Țandrău. Iar dr. Domșa a adăugat: „Situația asta se întâmplă an de an. În fiecare an s-a făcut rectificare de buget. În 2000 însă, bugetul a fost prost calculat, astfel că rectificarea e necesară în luna august, nu în septembrie sau octombrie cum era făcută în alți ani. Dacă nu se face rectificare de buget, nu numai Spitalul TBC din Arad se poate închide, ci întreg sistemul sanitar din România va fi pe butuci".

Oamenilor prezenți li s-a explicat că majorările salariale conform OUG 24 nu pot fi făcute deoarece Ordonanța a fost dată înaintea apariției bugetului de stat pe acest an, buget unde nu se mai regăsesc fonduri pentru creșterile salariale. Și, ca o concluzie, dr. Domșa a întărit cele afirmate pe întreg parcursul discuțiilor: „Măririle de salarii pot fi acordate doar când va fi rectificat bugetul. Problema asta e rezolvabilă doar de către Guvern și Casa Națională a Asigurărilor de Sănătate (care astfel va da C.A.S. Arad mai mulți bani - n.n.). Repet: dacă rectificarea de buget nu se face într-o lună jumătate, sistemul sanitar se blochează."

Nemulțumiți de răspunsurile primite, angajații spitalului TBC sprijiniți de Delia Bonca, liderul filialei arădene a Federației Sanitas și de Adrian Orz, lider sindical la Spitalul municipal au afirmat: „Rămâne să blocăm sistemul sanitar, altă soluție nu avem. Dacă e nevoie, vă vom presa în continuare."

GERLINDE KNAP

După două luni de muncă neplătită

REZIDENȚII PRIMESC, ÎN SFÂRȘIT, SALARIILE

● Finanțatorul: Casa de Asigurări de Sănătate

Ultimul ban văzut de medicii rezidenți a fost avansul pe luna mai. De atunci, ei stau în întreținerea părinților sau a soți(i)lor. Au venit zi de zi la spital, și-au făcut treaba, dar nu i-a plătit nimeni. Mai întâi, din greșeală: au fost pierduți din evidențele Ministerului Sănătății (MS). Apoi, din cauza incapacității mai-marilor sistemului sanitar de a lua o decizie: neînțelegeri între MS și Casa Națională de Asigurări Sociale de Sănătate (CNASS). Când, în sfârșit, a apărut o ordonanță guvernamentală care numea CNASS ca finanțator pentru salariile rezidenților, termenul de plată a fost întârziat datorită atacării în instanță a acestei ordonanțe.

„Până la urmă, a câștigat Ministerul. A fost schimbată sursa de finanțare, în sensul că salariile rezidenților vor fi plătite din fondurile Casei de Asigurări de Sănătate. La prima intrare de bani în conturile noastre, medicii rezidenți vor putea să-și ridice chenzina a doua pe mai și salariul întreg pe iunie" ne-a spus **dr. Vasile Bucur**, directorul Spitalului Județean.

Cum au trăit rezidenții două luni fără nici un ban, nu a interesat pe nimeni. Ne spun ei, totuși, nu fără oarecare jenă: **„La 26 de ani, am ajuns să-i cer bani mamei pentru a-mi cumpăra un bilet de tramvai sau o revistă. Mi-e și rușine să spun! Am noroc că stau cu părinții, că altfel aș fi muritoare de foame. Nimănui nu-i pasă de soarta noastră. Suntem puși în situația de a ne găsi o a doua slujbă. Am colegi care au și făcut acest lucru. Dar nu este normal să se întâmple așa. Scopul rezidențiatului este de a petrece cât mai mult timp în spital, iar apoi să studiezi, acasă, despre cazurile pe care le-ai văzut. Deci nu am avea timp pentru un alt serviciu"** – ne-a spus **Lidia Crișan**, medic rezident în anul I - pediatrie.

Foto: ȘT. MATYAȘ

52 de persoane din Arad se află în această situație. 47 dintre ele sunt medici rezidenți în anul I (32 – încadrați pe perioadă nedeterminată, 15 – pe perioadă determinată), iar cinci – în al doilea an de rezidențiat (fără post). Majoritatea sunt fără vechime și au avut, până acum, un salariu brut în jur de un milion și jumătate. Chiar dacă au auzit că-și vor primi „restanțele" în aceste zile, le este greu să creadă că e adevărat. Totuși, ei sunt îndreptățiți să fie optimiști. Banii au fost ridicați, ieri, de la Trezorerie, urmând ca astăzi să fie distribuiți rezidenților. Pentru a le plăti munca din ultimele două luni.

DIANA DUȚU

După 50 de ani...

CHIRIAȘII „STATULUI", OBLIGAȚI SĂ ÎNCHEIE NOI CONTRACTE

Familia Bătrânescu locuiește de 50 de ani într-un imobil naționalizat. Pentru că acesta a fost revendicat și obținut de foștii proprietari, soții Bătrânescu sunt nevoiți să încheie un nou contract de închiriere cu noii proprietari. Din 1.460.000 de lei, cât iau pensie împreună, cei doi plătesc un sfert pe chiria lunară. La 1 iulie a.c., prin intermediul executorului judecătoresc, au primit o notificare din partea doamnei Ștefania Călinescu, care împreună cu Elisa Ionescu, din București, este noua proprietară a imobilului din Arad, str. Gl. Vasile Milea nr. 29. „Vă somăm ca în ziua de 2.07.2000, să vă prezentați la adresa de mai sus, în vederea încheierii contractului de închiriere, în respectul legilor și al Ordinului de urgență nr. 40/1999. În lipsa unui răspuns scris, proprietarul are drepul de a cere în justiție evacuarea necondiționată, conform art. 11/2 din Ordonanța 40/1999", se arată în notificare.

În legătură cu somația primită, dl. Bătrânescu are două nedumeriri: „Care este termenul prevăzut în Ordonanța de urgență nr. 40 din 8 aprilie 1999, privind protecția chiriașilor, în care chiriașul este obligat să comunice proprietarului cererea pentru încheierea unui contract de închiriere, după primirea notificării? În cazul când sunt doi proprietari ai aceluiași imobil, unul locuiește în Arad și altul în București, proprietarul care face notificarea este obligat să prezinte împuternicire notarială executorului judecătoresc, pentru a fi menționată în notificare, de unde să rezulte că este împuternicit de către celălalt proprietar pentru încheierea contractului de închiriere și încasarea chiriei."

Ce spune legea?

În conformitate cu art. 10, alin. 2 din Ordonanța nr. 40/1999, după primirea notificării „Chiriașul sau fostul chiriaș este obligat să comunice proprietarului, în scris, cu confirmare de primire, cererea pentru încheierea unui nou contract de închiriere în cel mult 30 de zile de la primirea notificării."

Potrivit art. 11 alin. 2 al aceluiași act normativ „Lipsa unui răspuns scris sau refuzul nejustificat al chiriașului sau al fostului chiriaș de a încheia un nou contract de închiriere în termen de 60 de zile de la primirea notificării îl îndreptățește pe proprietar să ceară în justiție evacuarea necondiționată a locatarilor, cu plata daunelor-interese, pe calea Ordonanței președințiale."

În legătură cu cea de a doua întrebare, potrivit dreptului comun, notificarea făcută de unul dintre cei doi proprietari este valabilă atâta vreme cât nu este contestată de celălalt proprietar. Se are în vedere faptul că proprietarul care a făcut notificarea i-a făcut un serviciu celuilalt proprietar (din București, în cazul nostru) și nicidecum nu i-a cauzat un prejudiciu. Cu atât mai mult cu cât legea îl obligă și pe proprietarul bucureștean să încheie contractul de închiriere cu chiriașii.

FLORIN TRUȚ

Persoanele cu convenție, asociații, acționarii

OBLIGAȚI LA PLATA CAS ȘI LA CONTRIBUȚIA PENTRU PENSIE

● Declarația de asigurare trebuie depusă la D.G.M.P.S.

Ca o măsură de întregire a bugetului asigurărilor sociale de stat, Guvernul a hotărât că și persoanele care desfășoară activități exclusiv pe bază de convenții civile, asociații, acționarii, administratorii sau managerii care au încheiat contract de administrare sau de management, membrii asociațiilor familiale și prestatorii de activități independente au obligația să plătească contribuția pentru asigurările sociale de stat și cea pentru pensia suplimentară. Acest lucru e prevăzut în OUG 41/aprilie 2000, ordonanță ce modifică și completează Legea 19/2000 - privind sistemul public de pensii și alte drepturi de asigurări sociale.

Pentru persoanele sus-menționate, aceste contribuții se datorează începând cu 1 mai 2000. Persoanele ce intră sub incidența OUG 41 **au obligația să depună o declarație de asigurare la Direcția Generală de Muncă și Protecție Socială** în raza căreia își au domiciliul, locul de activitate sau își are sediul angajatorul, după caz.

„Nedepunerea sau depunerea cu date eronate a declarației de asigurare constituie contravenție și se sancționează cu amendă între 1-3 milioane de lei, spune Mărioara Gozman, director în cadrul DGMPS Arad. De asemenea, de la 1 mai contractele de asigurare individuală încetează de drept și se înlocuiesc, obligatoriu, cu declarația de asigurare. Persoanelor ce au obligația depunerii acestei declarații li se recunoaște dreptul de vechime în muncă."

DGMPS Arad înregistrează zilnic (cu excepția zilei de vineri) aceste declarații de asigurare. Până acum, circa 800 de persoane și-au depus la Direcția Muncii declarația de asigurare. Pentru depistarea acelora care nu-și depun declarația, deși sunt obligați să o facă, organul de control al DGMPS va începe un control în întreg județul.

Baza lunară de calcul a contribuțiilor pentru asigurările sociale de stat și a celei pentru pensia suplimentară o constituie venitul brut lunar realizat, care nu poate fi mai mic de 674.625 lei (ce reprezintă o pătrime din salariul mediu brut utilizat la fundamentarea bugetului asigurărilor sociale de stat pentru acest an). Cota de contribuție este de 30% - pentru asigurările sociale de stat și 5% - pentru pensia suplimentară.

Depunerea contribuțiilor pentru asigurările sociale de stat și a celei pentru pensia suplimentară se poate face prin casieria DGMPS, prin trezoreria locală sau prin mandat poștal.

GERLINDE KNAP

„FONDURI PENTRU AMICI..."

☛ *(Urmare din pagina 1)*

Fostul secretar de stat în MAE, Dragoș Negrescu, spunea, la începutul lunii martie, că 640 milioane de euro oferite României pentru anul 2000 de către Uniunea Europeană prin programele PHARE, ISPA și SAPARD nu vor fi livrate în acest an, din motive de ordin procedural. Negrescu a arătat că memorandumurile de finanțare pentru cele trei programe vor fi încheiate în a doua parte a anului. Conform procedurii obișnuite, țara beneficiară înaintează proiecte Comisiei Europene, care le studiază, după care se trece la semnarea memorandumurilor de finanțare. PHARE are ca obiective dezvoltarea instituțională și investițiile în coeziunea economică și socială, ISPA investițiile în transporturi și protecția mediului, iar SAPARD agricultura și dezvoltarea rurală. Ultimele două programe vor fi derulate în România începînd cu anul 2000.

Programele PHARE par să aibă aceeași soartă ca și SAPARD. Cîteva milioane de EURO riscau să fe pierduți din cauză că MAA nu derulase licitații pentru desemnarea executării programelor. Alte 15 milioane se pot pierde din cauză că președintele ANDR, Liviu Marcu, nu semnează contractul de derulare cu agențiile de dezvoltare regională, pe motiv că acestea nu au personalitate juridică și nu pot răspunde penal. Această explicație nu este reală, întrucît în România nici societățile comerciale nu au răspundere juridică. De fapt, marea problemă pare să fie legată de orientarea politică a agenților de dezvoltare regională, asociații constituite pe baza înțelegerilor dintre consiliile județene, dominate în mare parte de PDSR.

Un alt program de sute de milioane de euro, ISPA, riscă să fie compromis de faptul că beneficiarii români ai acestui program, respectiv o serie de consilii locale, care au solicitat fonduri pentru instalații de epurare a apei sau ecologizarea unor gropi de gunoi, nu pot asigura cofinanțarea investiției, respectiv 25% din valoarea proiectului. În graba de a ajunge primii la fondurile Uniunii Europene, o serie de consilii locale au transmis proiectele de finanțare fără nici o garanție că pot asigura co-finanțarea și chiar și fără acceptul consiliilor locale. O serie de consilii locale susțin că vor obține împrumuturi de la instituții bancare, precum BEI sau BERD, însă ignoră posibilitatea de a returna aceste sume, în condițiile în care mai au de achitat și alte împrumuturi, contractate anterior, iar situația veniturilor primăriilor este incertă.

Marele risc al acestor scandaluri tipic balcanice este ca, în primul rînd, Uniunea Europeană să limiteze fondurile destinate României și, de exemplu, să reducă plafonul de 150 de milioane de euro destinat programului SAPARD, pentru a îmbogăți bugetul SAPARD destinat, de exemplu, Ungariei, țară care și-a organizat deja agenția de implementare a acestui program. Al doilea risc ar fi ca, după vreo cîteva scandaluri financiare, comunitatea europeană să se întrebe de ce mai negociază, în fond, aderarea României la UE.

Președintele Constantinescu și premierul Isărescu au declarat că sunt decișI să controleze modul de derulare al programelor cu finanțare externă. Șeful statului a spus, după ce a participat la ședința extraordinară de guvern de marți, că urmează să fie elaborat un raport de către Corpul de Control al primului-ministru referitor la realizarea proiectelor prezentate de partea română din cadrul programelor cu Uniunea Europeană și în care vor fi propuse măsuri administrative privindu-i pe cei care nu au utilizat aceste fonduri. Constantinescu a precizat că îi va cere primului-ministru să fie înlocuiți toți cei care nu își fac datoria, demnitari și funcționari de stat. Premierul Isărescu s-a angajat să lase un bilanț clar al guvernării, care să nu afecteze viitorul Executiv. Președintele și premierul vor să demonstreze că România este capabilă să-și îndeplinească partea ce-i revine din programele cu Uniunea Europeană și poate fi considerată un partener credibil și serios, indiferent de interesele politice care vor fi afectate prin aceste decizii.

La încheierea anului universitar

UNIVERSITATEA DE VEST „VASILE GOLDIȘ" - ÎMPLINIRI ȘI PERSPECTIVE (II)

– Care sunt planurile de viitor ale Universității de Vest „Vasile Goldiș"?

– După o experiență de o viață pot să afirm cu certitudine că în învățământ nu există niciodată un sfârșit. Întotdeauna trebuie să o iei din nou de la capăt pentru că societatea evoluează, mentalitățile și cerințele se schimbă și, ca urmare, trebuie să pregătești specialiști care nu numai să răspundă comandamentelor momentului, dar care să poată fi capabili să creeze noi structuri sociale, economice, politice. În această idee, racordându-ne atât la cerințele actuale ale pieței muncii din România, cât și la previziunile de dezvoltare și structurare a acesteia în perioada următoare, vom promova din anul universitar 2000/2001 o serie de facultăți și specializări noi. Astfel, am înființat Facultatea de biologie, Facultatea de bioinginerie medicală, o serie de specializări, cum ar fi medicina holistică și terapii complementare în cadrul Facultății de Medicină Generală, specializările Economia și Gestiunea Produselor Agricole și Alimentare, Economia Mediului și Colegiul Universitar de Contabilitate și Informatică de Gestiune în cadrul Facultății de Marketing, specializările în științe Juridice și Administrative și Colegiul Universitar Juridic în cadrul Facultății de Drept, Colegiul Universitar de Asistenți Medicali și Colegiul Universitar de Prevenție Stomatologică în cadrul Facultății de Medicină Stomatologică, o serie de noi specializări la Școala Postliceală și Liceul particular nr. 1 și șirul enumerării acestora ar putea continua. Am structurat un nou sistem de învățământ și anume învățământul deschis la distanță (IDD), un sistem foarte răspândit în statele europene avansate. Pentru susținerea acestuia înființăm, începând cu noul an universitar, un laborator ultramodern de mijloace audio-video, care va incorpora un post de radio propriu și, în perspectivă imediată, un post de TV propriu. Țin să remarc aici donația pe care ne-a făcut-o, prin testament, dl. Ion Rațiu, personalitate marcantă a vieții sociale și politice internaționale și care va contribui la realizarea acestor proiecte. De altfel, Laboratorul de mijloace audio-video va purta denumirea de „Ion Rațiu", în semn de respect pentru acest mare suflet românesc. Tot ca și planuri de viitor, țin să remarc investiția de 140.000 DM, care se va realiza împreună cu conducerea Landului Salsburg din Austria și care are ca destinație dezvoltarea turismului în zona Aradului, înființarea de noi filiale atât în județ, la Ineu, Chișineu Criș, Lipova, cât și în alte județe din vestul țării, și, sigur, multe alte proiecte cuprinse în planul strategic de dezvoltare pe termen scurt, mediu și lung, pe care-l are universitatea noastră.

– Domnule rector, suntem în momentul în care generația 2000 de elevi de liceu tocmai a încheiat examenul de bacalaureat. Care este mesajul d-voastră pentru această nouă generație ce bate la porțile învățământului superior?

– Înainte de toate vreau să știe că cel mai important lucru este ecuația și, de asemenea, că cea mai rentabilă investiție materială și spirituală este cea făcută în educație. Această investiție nu falimentează niciodată, ba dimpotrivă, aduce tot timpul beneficii. Parafrazându-l pe André Malraux, pot spune că „secolul XXI va fi al educației sau nu va fi

deloc". Iată de ce Senatul Universității de Vest „Vasile Goldiș" a adoptat, începând cu acest an universitar, o nouă abordare a modalității de admitere a absolvenților de liceu la cursurile facultăților din universitatea noastră. Pornind de la considerentul că noul sistem național de susținere a examenului de bacalaureat reflectă cu adevărat gradul de pregătire al candidaților precum și de la principiul că aceștia trebuie cotați de profesorii care i-au educat, iar noi trebuie să recunoaștem această evaluare ca fiind efectuată de profesioniști, singurii în măsură să-i dea adevărata valență, am hotărât ca admiterea să se efectueze pe baza rezultatelor obținute la examenul de bacalaureat, coroborată cu un concurs de dosare. Admiterea a fost concepută ca fiind una de tip deschis, comportând trei etape de evaluare, prima dintre acestea fiind programată pentru 15 iulie a. c., când vor fi evaluați toți candidații care s-au înscris până la data de 14 iulie. După această dată, se va continua procesul de înscriere a candidaților, urmând a se efecta o nouă evaluare în luna septembrie 2000. Totodată, doresc să remarc, încă o dată, paleta largă de facultăți, colegii universitare și specializările oferite prin planul de școlarizare pentru anul universitar 2000/2001 și, nu în ultimul rând, să-i asigur pe tinerii care își îndreaptă pașii către universitatea noastră, că vor beneficia de un învățământ de înaltă calitate, având cadre didactice de o înaltă ținută profesională și dotări materiale la cele mai înalte standarde. Și acest lucru nu îl spunem numai noi, dar a fost reliefat și de ministrul Educației Naționale, prof. univ. dr. Andrei Marga, cu ocazia vizitei făcute în universitatea noastră, prima vizită a unui ministru al Educației Naționale într-o universitate privată. Condițiile de studiu individual sunt și ele de excepție, noi având o Bibliotecă Universitară Centrală foarte bine dotată precum și biblioteci proprii fiecărei facultăți. De asemenea, asigurăm posibilități de cazare și de masă în căminele proprii și la cantinele proprii, în condiții de excepție, corelate cu prețuri modice.

– Fiind o universitate privată, ce facilități privind taxele de școlarizare, oferiți candidaților în acest an?

– Sigur că toți suntem conștienți de greutățile economice prin care trece populația României în această perioadă. În acest context, Senatul universității noastre a hotărât micșorarea cuantumului taxelor de școlarizare față de anul universitar 1999/2000, în medie cu 15-20%. Această reducere a fost posibilă datorită unui management financiar de excepție, realizat în anii precedenți. Iată că, în condițiile în care în țara noastră prețul tuturor produselor crește, noi reducem taxele de școlarizare. Sigur că la efectuarea acestor reduceri am avut în vedere și scopul acestor taxe, cel mai nobil dintre scopurile posibile și anume cel de a te educa. Este un alt mod de a transmite candidaților și părinților acestora semnalul unei universități serioase, stabile și care este în slujba comunității. Mai vreau să specific că pe lângă această reducere se mai acordă un bonus de 10% din valoarea taxei în cazul achitării integrale a acesteia la data înscrierii sau posibilitatea de a fi achitată în trei rate, de-a lungul anului universitar. Tot în această idee de a sprijini financiar tinerii dornici a se educa, dar și pentru a încuraja realizarea de performanțe, Universitatea de Vest „Vasile Goldiș" aplică, în mod curent, un sistem generos de burse. Astfel, acordăm burse de excelență primilor clasați la finele anului universitar din fiecare facultate, burse de merit trimestriale acelor studenți care obțin media de cel puțin 9,80 la finele fiecărei sesiuni precum și burse sociale acelor studenți cu situații familiale deosebite și care dovedesc dorința de a se educa. Sigur că se poate spune că media 9,80 este o medie ridicată, dar atunci când nu ai resurse financiare, trebuie să te gândești că, pe de o parte, nu ai altceva de făcut decât să înveți, iar pe de altă parte, asigurarea unui viitor bun și a unei cariere serioase în sistemul capitalist, în care concurența este cheia dezvoltării, se poate realiza numai prin performanță.

– Domnule rector, vă mulțumesc pentru timpul acordat ziarului nostru și pentru precizările importante privind Universitatea de Vest „Vasile Goldiș" pe care le-ați făcut pentru cititorii noștri.

– Și eu vă mulțumesc pentru ocazia oferită și vreau să-i asigur pe tinerii candidați că sloganul „Acum ai Universitatea Ta!" reprezintă o realitate. Universitatea de Vest „Vasile Goldiș" într-adevăr este a lor!

D. C.

LICEUL PEDAGOGIC SE MODERNIZEAZĂ DIN MERS

„Contrar zvonurilor, conform cărora clasele întâi pentru următorul an școlar ar fi deja constituite la liceul nostru, înscrierile se vor efectua în perioada 21-25 august", a precizat de la începutul discuției noastre prof. **DORU BOGDAN**, directorul Liceului Pedagogic „DIMITRIE ȚICHINDEAL" din Arad. Din toamnă, vor păși pe poarta prestigiosului liceu arădean nu mai puțin de o sută de boboci, în patru clase a câte 25 de elevi fiecare. După testul din 22 iunie a.c., au fost constituite deja cele trei clase de-a V-a, iar înscrierile pentru clasele a IX-a s-au făcut deja.

Ca o noutate, din toamnă, elevii care vor urma clasele cu profil pedagogic la „DIMITRIE ȚICHINDEAL" vor studia doar patru ani în loc de cinci. La absolvirea școlii ei vor primi atât diploma de bacalaureat cât și atestate profesionale de bibliotecar documentarist sau pedagog școlar. Cei care vor dori să devină cadre didactice pentru învățământul preșcolar și primar au posibilitatea să urmeze Colegiul Universitar Pedagogic al Universității „Aurel Vlaicu", care funcționează în incinta liceului pedagogic.

BAZA MATERIALĂ, ÎN MODERNIZARE

Anul școlar viitor va însemna pentru Liceul „DIMITRIE ȚICHINDEAL" și o îmbogățire a zestrei logistice. „Vom avea amenajat cel de-al doilea laborator de informatică, o bază sportivă modernizată cu trei terenuri de tenis, pistă de alergare, teren de handbal și volei. Alături de lucrările de igienizare și amenajare a spațiilor didactice în vederea deschiderii noului an

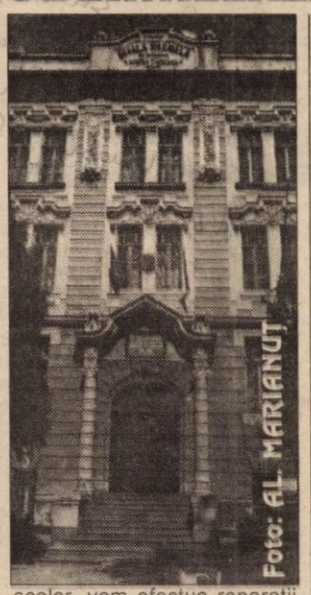

Foto: AL. MARIANUȚ

școlar, vom efectua reparații capitale la clădirea de pe strada Lucian Blaga nr. 9. Lucrările vor viza amenajarea și dotarea clădirii cu toate utilitățile necesare unui proces didactic modern și civilizat. Va fi introdusă încălzirea centrală pe gaz metan, vor fi înnoite instalațiile electrice și sanitare, mobilierul didactic va fi înlocuit cu altul modern și vor fi amenajate sălile de clasă, laboratoarele, biblioteca și sala de sport", spune Bogdan. Renovarea clădirii de pe strada Blaga presupune comasarea celor 10 clase I-IV în clădirea centrală de pe B-dul Dragalina nr. 7 și introducerea pentru maximum un an a programului în două schimburi, cu excepția claselor întâi. „Sperăm că părinții vor manifesta toată înțelegerea și receptivitatea față de nevoile instituției, pentru binele copiilor lor și al elevilor noștri", a conchis directorul liceului pedagogic.

FLORIN TRUȚ

FEBRA DOSARELOR

Etapa întâi

Anul 2000 a înregistrat o premieră în învățământul liceal - admiterea prin concurs de dosare, pe baza mediei de absolvire și a mediei de la examenul de capacitate. Un sistem nou, care presupune verificarea listelor în fiecare seară, după ora 18,00. În fiecare școală, după această oră, se afișează un ***centralizator al locurilor ocupate și al mediilor de admitere la toate cele 35 de licee și grupuri școlare din județul Arad****. Astfel, candidații - dacă locurile s-au ocupat deja la școala unde s-au înscris - își pot retrage dosarul pentru a-l depune, în următoarea zi la altă școală unde au mai multe șanse. Și tot așa, timp de patru zile (15-18 iulie), a durat prima etapă de înscriere. Este evident că acest sistem îi avantajează pe cei cu medii foarte mari de admitere, care au certitudinea locului ocupat. Ceilalți trăiesc o permanentă incertitudine, așteaptă cu sufletul la gură ora 18, când au o situație clară, dar totul se poate schimba în următoarea zi, surprizele se țin lanț, părinții verifică zeci de liste, fac calcule și estimări, vor să își plaseze copilul cum și unde e mai bine.*

Dar iată ce se întâmpla luni, între orele 13 și 14, la liceele arădene...

Cozi interminabile - la „Economic"

Prima zi de înscrieri a fost un calvar pentru cei cinci profesori care se ocupau de înscrieri la Grupul Școlar Economic. **„Au fost persoane care au stat în fața școlii de la ora 5 dimineața, astfel încât la 8, când au început înscrierile, erau 200 de persoane la coadă. Unii au așteptat câte 7-8 ore"**, ne-a spus directorul școlii, prof. Silvius Cureteanu. Din prima zi, numărul de înscriși a depășit numărul de locuri (174/150), a doua zi s-au înscris și alții, dar unii și-au retras dosarul. Se spera într-o echilibrare a raportului înscriși/locuri, însă au existat cazuri în care **„candidații înscriși nu și-au retras dosarul, deși erau deja în afara numărului de locuri; sau alții care insistau să se înscrie, cu toate că aveau media sub ultima medie"**, ne-a mai spus dl. director Cureteanu. Cert este că la „Economic" ultima medie creștea cu fiecare zi, fiind cea mai mare ultimă medie din județ.

La „Ghiba Birta" - calm și rutină

La Liceul „Elena Ghiba-Birta", am găsit-o pe d-na directoare Valentina Iegariu în sala de înscrieri, unde atmosfera era calmă. **„Noi suntem, practic, în a doua etapă de înscrieri. Prima s-a desfășurat în 11-13 iulie, când au avut loc probele eliminatorii pentru clasa bilingvă. Atunci, pe 25 de locuri, s-au înscris 33 cu prima opțiune, dar 96 au dat testul. Cu alte cuvinte, aveam 96 de înscriși înainte de prima etapă. De aceea nu am avut probleme cu aglomerația, însă sunt mulți nehotărâți, situația se schimbă tot timpul, părinții cer mereu informații"**, ne-a spus d-na directoare.

La „Moise Nicoară" era închis

Întâmplător, la ora documentării noastre (13,30), nu se putea intra în Liceul „Moise Nicoară". Pe poarta principală stătea scris **„Luni, 17 iulie 2000, liceul este închis între orele 9,00-13,00. Examen definitivare profesori. Pentru înscrieri în liceu intrarea se face pe str. N. Bălcescu. Înscrieri 10-13."** O mulțime de părinți și copii așteptau nedumeriți pe treptele din fața liceului, ce se întâmplă? Am aflat ulterior, de la dl. Sorin Haiduc, inspector școlar general adjunct, că înscrierile s-au reluat la ora 15, întreruperea fiind datorată examenului de titularizare pentru profesori, examen la care s-au înscris 500 de candidați. Probleme organizatorice au determinat susținerea acestui examen tocmai la liceele „Moise Nicoară" și „Dimitrie Țichindeal"...

Începea vâlva și la „Aurel Vlaicu"

La Gr. Șc. Ind. „Aurel Vlaicu", cei mai mulți înscriși au fost la școala profesională, 88/125 locuri. Altfel, acalmie: 19 în prima zi, 3 în a doua, 17 în a treia zi. **„Valul mare de înscriși începe abia acum, în a treia zi, când vin mulți care și-au retras dosarul de la alte licee"**, spunea d-na directoare Michaela Borza.

Cu taxă, fără taxă...

În turul liceelor, am aflat și de existența unei taxe de înscriere, care variază între 10.000 și 50.000 lei, în funcție de ce/cât a hotărât Consiliul de Administrație al fiecărui liceu. În unele școli („Ghiba Birta", „Moise Nicoară") nu se percepea deloc taxă de înscriere, profesorii prestau muncă patriotică. „Această chestiune nu este reglementată în nici un fel. Fiecare școală în parte stabilește taxa, dacă și cât, în funcție de cheltuieli. Acești bani sunt folosiți pentru xerox, pentru plata profesorilor care fac înscrierile", ne-a declarat dl. inspector Sorin Haiduc. Candidații nu cheltuie, deci, doar timp, ci și bani - retragerea dosarului de la o școală și plasarea acestuia la o altă școală presupunând și o taxă în plus. Poate ar fi fost necesar și un suplimeht al Centralizatorului de care am amintit, care să conțină lista cu taxele pentru fiecare liceu. Deși, la o adică, surprizele fac farmecul vieții, nu?

CĂTĂLINA LATU

POVESTE DE IUBIRE... CU SAU FĂRĂ SFÂRȘIT

Și au trăit fericiți, până la adânci bătrâneți și nimeni nu i-a putut despărți vreodată ... O fi posibil așa ceva? Sau timpul, nemilos, erodează până și cea mai minunată relație? Nu poți să știi ce se va întâmpla, poate și după 20 de ani vă veți iubi la fel de mult. O fi existând vreun secret?

Îți sună cunoscut: „Nu în seara asta, dragă, sunt obosit. Poate mâine, e bine?" Degeaba toate vitaminele, juvaminele și mineralele pe care i le băgați pe gât la micul dejun și seara, ele sunt totalmente ineficiente pentru acel soi ciudat de oboseală, care se strecoară în primul rând în suflet. Și care, culmea, te doboară când să te strecori în așternut! Ajutor! Sex-appeal-ul nu mai contează prea mult. Cum să lupți împotriva căderilor de ... dorință?

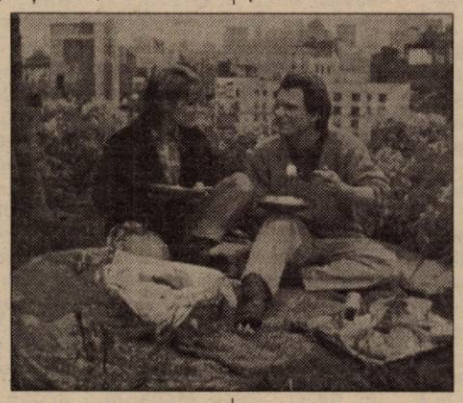

Amorul etern, între cratițe și sforăit ... povești care nu se spun niciodată ... Există însă o rețetă magică, un fel neașteptat de a schimba lucrurile.

Pentru a-i reuși povestea de dragoste a la longue, Ilenei Cosânzeana îi trebuie următoarele ingrediente: - un buchet de cabluri tv și de computer; - ață și ac; - două doze zdravene de răbdare și câteva clipe în care să-și țină buzele strâns lipite.

Începe dimineața cu câteva minute de tăcere, pentru ca el să-și poată citi liniștit viitorul în ceașca de cafea, pe care o privește fix. Nu uita să-i strecori în servietă un sandwich pentru micul dejun și să nu îl suni toată ziua să îl întrebi ce a mai făcut în ultimul minut. Folosește dozele de răbdare când mergeți în vizită la maică-sa. Nu uitați să-i „îngrijești" pantalonii: spălat, cusut, călcat. Și mai ales nu îi scoate pe nas toate acestea. Evită, după ora 18,00, să-i formezi numărul pentru a întreba „la cât exact" se întoarce acasă. Dacă ți-ar răspunde: „Draga mea, nu mă întorc acasă în seara asta!" Așteaptă-l mai bine cu calm și cu ceva bun de mâncare, lucru pe care îl va aprecia chiar dacă s-a îndopat în oraș. Dacă mai găsești și puterea de a permite ca pe ecranul televizorului să alerge ceva sportivi, cu siguranță va fi încântat. Vei avea în patul tău cald o persoană bine dispusă și poate chiar amabilă și serviabilă, la modul la care te așteptai cel mai mult ...

Timp de pregătire? 20 de ani, continuu, la foc mic, amestecând din când în când.

Făt-Frumos, nici tu nu ești atât de infaibil pe cât ți-ar plăcea să crezi. Iată ingredientele pe care ți le recomandăm ție: - trei doze de cuvinte drăgute; - o pereche de ochelari buni; - două grame de toleranță.

Sfatul unu: nu folosi congelatorul pentru a-ți păstra ingredientele, el va distruge tot efectul ... Prepararea rețetelor amoroase nu trebuie în nici un caz să includă componente înghețate. Și apoi este bine să schimbați în fiecare zi ingredientele rețetei.

Dimineața, observă cu naturalețe că a mai pierdut două sute de grame, apoi, când ai ajuns la serviciu, trimite-i un mail tandru.

Pune-ți ochelarii pentru a remarca faptul că a fost la coafor și și-a schimbat culoarea părului: de la blond deschis la blond cenușiu deschis. Seara, renunță la „Arma fatală 1/2" și uită-te, împreună cu ea, la „Pretty Woman". Oferă-i un cadou, chiar dacă nu e ziua ei, dar ferește-te să cumperi jocul pe calculator pe care ți-l dorești tu de fapt. Asezonează totul cu câteva zâmbete către părinții ei, un mic dejun în pat și câteva invitații la restaurant. Pudrează cu întrebări gen: cum a fost azi la serviciu, îți place cum îmi stă cămașa asta, ce vrei să facem în weekend...

A se servi cald, pe un pat confortabil, fără a pune ceasul să sune la aceeași oră, fără a uita să stingi lumina atunci când ea doarme. Și te vei trezi în brațe cu o prințesă surâzătoare, atât de uimită că a găsit reparat robinetul din baie încât uită să ia masa cu prietenele ei.

Timp de pregătire: 20 de ani, la foc mic, în fiecare zi.

ANUNȚURI MATRIMONIALE

Ați făcut tot ce era posibil, dar sunteți în continuare singur(ă). Iată că ziarul „Adevărul" vă oferă încă o posibilitate de a vă găsi partenerul visat.

O dată la două săptămâni, în cadrul acestei pagini veți găsi rubrica „ANUNȚURI MATRIMONIALE". Nu vă costă nimic! Nu vă rămâne decât să completați talonul de mai jos, să formulați textul anunțului și să-l expediați pe adresa ziarului nostru.

■ Pentru a păstra discreția asupra persoanei care formulează anunțul, acesta va apărea însoțit de un cod, ales de dumneavoastră.

■ Scrisorile cu răspunsuri vor fi trimise, pe adresa ziarului nostru, rubrica „Anunțuri matrimoniale", menționându-se pe plic codul persoanei căreia îi este adresată.

■ Nu sunt luate în considerare anunțurile neînsoțite de talon. Anunțul nu va fi prea lung. De preferință, se va încadra în limita a 20 de cuvinte.

■ Corespondența se va ridica de la sediul redacției noastre, pe baza buletinului de identitate.

▼ Dacă ești singur și lupți cu viața, dacă te interesează o brunetă cu ochi căprui, 22 ani, sinceră, „Leu", sensibilă, care a suferit mult din dragoste, dacă vrei o prietenie sinceră, bazată pe iubire și sinceritate tot ce trebuie să faci e să suni la **tel. 249194.**

▼ 53/172/78, nealcoolic, nefumător, doresc să cunosc o prietenă sau o viitoare soție, serioasă, singură, cu casă, căreia să-i placă fericirea și dragostea și să aibă între 45-53 ani. **SANDU.**

▼ Tandru, sufletist, iubitor 29/180/80, ochi căprui, doresc cunoștință cu doamnă (domnișoară) 20-35 ani. Sunt om de afaceri și doresc să-mi întemeiez o familie. Scrieți la adresa **Frățilă Petrișor, str. Eftimie Murgu, nr. 5-7, Arad.**

▼ 56/175/95, singur, iubitor de natură, nefumător, nealcoolic, cu apartament, doresc căsătorie cu o doamnă, calități similare care să cunoască limba maghiară. **ISTVAN.**

▼ 35/178/72 doresc să cunosc doamnă pentru căsătorie, vârstă apropiată. Poate avea și o obligație, care să dorească să locuiască la mine, la țară. Rog sinceritate. **SPERANȚĂ.**

▼ Tânăr 31/178/75, fără obligații, singur, timid, doresc să cunosc doamnă (d-ră) 20-35 pentru căsătorie. Rog și ofer seriozitate. Scrieți pe adresa: **Cheregi Cornel, Str. Eftimie Murgu nr. 5-7, Arad.**

▼ Agronom pensionar 67/180/70, fără copii și nepoți, singur, sănătos, doresc prietenie sau căsătorie. Ofer locuință. **Telefon 232124.**

▼ Veteran de război, singur, sper să găsesc o țărăncuță sănătoasă, serioasă, romăncă, care să-mi fie alături la nevoie. Asigur moștenire casă. Rog seriozitate. Aștept răspuns pe adresa: **M.I., str. Lugoj, nr. 2, jud. Arad, Lipova, cod. 2875.**

▼ Tânăr, 25/180/80, singur în prezent, într-o grea suferință sufletească, doresc să cunosc în vederea unei prietenii sincere și de durată, bazată pe încredere și dragoste reciprocă, o tânără care să nu aibă mai mult de 28 ani. Scrieți la adresa: **Penitenciarul Arad, Str. Eftimie Murgu nr. 5-7, Arad, cod. 2900, cam. 2, pentru „Aladin".**

TALON ANUNȚURI MATRIMONIALE

NUMELE _____

PRENUMELE _____

ADRESA _____

_____

_____

B.I. nr. _____ **Seria** _____

CODUL ALES _____

TE IUBESC, NU TE IUBESC

Nu există zi în care să nu se întrebe, pentru a o suta oară, de ce mai rămân împreună? Dar amândoi știu că nu pot răspunde. 34% dintre cupluri cunosc acest haos al sentimentelor, cu momente de pasiune nebună, urmate de certuri furtunoase sau clipe de indiferență. Motivele sunt diverse. De obicei, unul dintre parteneri este extrem de egoist, judecând totul după dispoziția în care se află și dacă toate lucrurile îi merg perfect, iubește, dacă lucrurile îi ies pe dos, la serviciu sau în viața cotidiană, nu mai iubește. O incertitudine permanentă care îl face pe celălalt extrem de nesigur.

Pe de altă parte, este posibil ca amândoi să aibă o teamă ascunsă de a nu fi părăsiți, ceea ce conduce la reacții contradictorii: capacitatea de a suporta a celuilalt este testată până la granițele insuportabilului. Cel mai adesea, din punct de vedere sexual sunt perechea ideală. Spre deosebire de majoritatea cuplurilor care, după un timp, își pierd interesul sexual, între ei există o atracție erotică foarte puternică până la o vârstă înaintată. În același timp, viața lor cotidiană este marcată de momente când nu se suportă unul pe celălalt: de la cel mai mic detaliu (el își lasă cămașa aruncată pe fotoliu sau deschide radioul mai tare) izbucnește scandalul. Chiar dacă se despart, mai devreme sau mai târziu revin unul la celălalt. Le e greu să fie împreună, dar nici despărțiți nu ar putea să rămână. Surprinzător, dar în ciuda acestor premise și a relației epuizante, văzute ca o continuă luptă, cuplul rezistă, dacă fiecare reușește să-l accepte pe celălalt așa cum este. La urma urmei este dragoste, dar o dragoste aflată mereu în criză...

DRAGOSTE LA PRIMA VEDERE

Oameni care nu se cunosc și care s-au mai întâlnit, dar al căror drum se intersectează, la un moment dat, pot simți aceleași sentimente, fiind puternic atrași unul de celălalt și dorind neapărat să se cunoască. În spatele acestui fenomen se ascunde dragostea la prima vedere. 30% se îndrăgostesc de viitorul lor partener într-o clipă.

Fiindcă o astfel de dragoste este rară, majoritatea oamenilor consideră că ceea ce simt în astfel de clipe este cu totul extraordinar. Zicala „Dragostea la prima vedere nu este decât un foc de paie, stingându-se rapid" nu exprimă decât invidia. S-a demonstrat că partenerii care s-au îndrăgostit la prima vedere erau fericiți și după doi ani de conviețuire, într-un procent de 80%. 50% erau fericiți și după trei ani. Oamenii de știință susțin că ar trebui să ne bazăm mai mult pe sentimentele noastre, fiindcă acestea nu ne vor dezamăgi.

Psihologul german **Werner Metter** a declarat: „În ceea ce privește dragostea la prima vedere, există sentimente care duc la apropiere. Fără multe vorbe, îi arăți celuilalt că te fascinează. Asta, în cazul în care nu ești deja implicat într-o relație. Persoanele care sunt deja îndrăgostite de altcineva sau depind de partener, în general, nu sunt afectate de dragostea la prima vedere. Motivul este că gândurile lor sunt în altă parte, iar semnalele de dragoste emise de sexul opus nu sunt captate. În general, oamenii sunt surprinși de sentimente de dragoste în locuri neobișnuite sau în timpul activității de zi cu zi, atunci când se simt neobservați și liberi și sunt ei înșiși. În felul acesta, sentimentele lor se pot dezvolta mult mai bine. Atunci când te duci la o discotecă sau la un restaurant, este altfel: dragostea la prima vedere nu poate apărea, fiindcă oamenii consideră că în astfel de medii, trebuie să se impună în fața sexului opus și să fie atrăgători. De cele mai multe ori, astfel de lucruri duc la eșecuri."

Cum funcționează dragostea la prima vedere?

Oamenii de știință au descoperit că în capul nostru are loc un soi de clic care declanșează o reacție chimică în trupul nostru. Mesajul „E omul viselor mele" vine aproape instantaneu.

Trupul va reacționa prin creșterea ritmului cardiac. Sângele va oxigena mai bine creierul. În aceste clipe ne aflăm sub tensiune. Tot organismul devine favorabil dragostei. Acest lucru este observat și de interlocutor. Se produce o stare de tensiune care se va descărca o dată cu primul zâmbet sau cu primul cuvânt. Cum ne putem da seama că o persoană necunoscută este bărbatul sau femeia visurilor noastre? Foarte simplu. În timp am acumulat experiențe fericite pe care le putem rechema în memorie oricând. Cu ajutorul

acestor clișee, vom fi capabili să facem comparația. Atunci când o persoană intră în câmpul nostru vizual și se potrivește clișeelor formate, se declanșează alarma. Dragostea la prima vedere nu poate apărea oricând. Nu este ca și cum ai aștepta un mijloc de transport în comun. Pentru ea nu te poți pregăti din timp, ca atunci când îți stabilești o întâlnire. Persoanele care vor să aibă o dragoste la prima vedere ar trebui să treacă prin viață cu ochii deschiși, să le zâmbească semenilor și să emită semnale pozitive.

Dragostea la prima vedere vă poate distruge căsnicia

„Contrar a ceea ce se credea până acum, nu numai tinerii se pot îndrăgosti la prima vedere. Marea majoritatea a cuplurilor de adulți suferă, trecând printr-o astfel de fază. Îi puteți face față, chiar dacă aceasta vă amenință căsnicia. Neînțelegând cât de natural este un astfel de lucru, multe persoane sunt cuprinse de panică și se gândesc că s-a întâmplat ceva teribil cu căsnicia lor", a declarat psihologul american Herbert Hoffman. „Este un lucru surprinzător de comun pentru oamenii de toate vârstele, chiar și pentru cei căsătoriți, să se îndrăgostească la prima vedere. De ce se întâmplă astfel de lucruri? Orice persoană are fantezii și vise neîmplinite. Unul dintre acestea este că undeva există perechea perfectă. Faptul că omul respectiv este căsătorit nu contează. Un om nu trebuie neapărat să aibă o căsnicie nefericită, pentru a se simți atras de o persoană strălucitoare și interesantă. Numeroase persoane se îndrăgostesc la prima vedere atunci când au între 40 și 50 de ani. La această vârstă suntem vulnerabili, fiindcă ne temem că viața trece pe lângă noi. Alții se îndrăgostesc la prima vedere ca rezultat al unor probleme personale sau pentru simplul fapt că se plictisesc", a declarat dr. Hoffman, care enumeră câteva posibilități de a face față unei iubiri la prima vedere, fără a vă pune în pericol căsnicia.

Acordați-vă un timp înainte de a vă decide să vă schimbați viața urmărindu-l pe omul afecțiunii dvs.!

Atunci când vă treziți într-o astfel de situație, cel mai înțelept lucru pe care îl puteți face este să evitați schimbările majore imediate. Dragostea la prima vedere este un eveniment trecător, care, uneori, nu durează mai mult de șase luni.

Nu vă divulgați taina!

Rezistați tentației de a vă destăinui iubirea! Nu-i spuneți nimic partenerului dvs. și nici măcar celui mai bun prieten. O dată ce destăinuiți cuiva acest lucru, se poate isca un adevărat haos în căsnicia dvs.

Îmbunătățiți-vă viața!

Șanse există. Baza reală pentru o dragoste la prima vedere n-a fost provocată doar pentru că o altă persoană este atrăgătoare, ci fiindcă lipsește ceva din viața dvs. Căutați-vă hobby-uri sau activități noi.

Pagină coordonată de DANA LASC

„CUPA ROMÂNIEI - TUBORG"

A. C. U. ASTRA TRINITY ARAD - WEST PETROM ARAD 5-0 (0-0)

Miercuri, orele 17,00. Stadion „Motorul", teren denivelat, timp frumos, spectatori 150. **Au marcat**: Varga - min. 47 (autogol), Hada - min. 56 și 75, Bogoșel - min. 77 (penalty), Lăzău - min. 81.

A. C. U. Astra: Irimia - A. Vizitiu, Bogoșel, Zamă, Hărdălău - C. Vizitiu, Folea, Schmidt - Toderaș, Pavel, Hada. **Au mai evoluat**: Bîgu, Corsenti, Lăzău. **Antrenor**: Marcel Coraș.

West Petrom: Trifoi - Edu, R. George, Varga, Sârbuț - Maghici, Balaj, Muntean, Copăceanu - Ștefăligă, Bene. **Au mai evoluat**: Ciobu, Mihali. **Antrenor**: Alexandru Țamboi.

Arbitraj bun al brigăzii arădene compusă din Dan Ologeanu, Valentin Sabău și Doru Herteg.

Derby arădean în Cupa României „Tuborg" pe stadionul „Motorul". Aflate în plină perioadă de pregătiri pentru noul sezon, A. C. U. Astra și West Petrom au abordat jocul de pe poziții diferite. Elevii lui Marcel Coraș au încercat și până în final au reușit să facă un joc bun, obținând o victorie meritată. „Petroliștii", cu mulți tineri în lot au plătit tribut lipsei de experiență și omogenitate, cedând total în repriza secundă. La începutul partidei a fost ținut un minut de reculegere în memoria celui care a fost Ladislau Ghiță.

DACIAN TODUȚA

F. C. TELECOM ARAD - MINERUL CERTEJ 7-1 (5-0)

Arad. Stadion „CPL", spectatori aproximativ 100, teren bun, timp bun pentru fotbal. **Au marcat**: Petruț (min. 10, 22, 33 și 60), Volocaru (min. 14), Sabou (min. 20), Oprescu (min. 50) respectiv Bodrean (min.57).

Telecom: Marinca - Bugariu (min. 60 - Bora), Volocaru, Szellelky, Sabou - Rus (min. 46 - Oprescu), Corinda, Szilyer, Toma - Petruț, Ardelean (min. 57 - Grad). **Antrenor**: Gheorghe Borugă. **Minerul Certej**: Bob - Cozma (min. 75 - Incrosnatu), Bodrean, Telman, Doda, Oprișor, Berchi, Popa, Sava (min. 46 - Suciu), Betea, Mărcuș.

Arbitrul întâlnirii a fost: Orlando Trandu (Timișoara), asistat la cele două linii de Claudiu Tripa și Emil Cristea, ambii din Arad.

Spectacol oferit de elevii lui Gigi Borugă, ieri pe stadionul din Grădiște. Chiar dacă „minerii" din Certej s-au prezentat la joc cu o echipă formată în mare majoritate din juniori, aceasta nu scade nimic din meritul învingătorilor. Cu un foarte bun joc colectiv, Telecom-ul și-a sufocat adversarul, mai ales în prima repriză, și, trebuie spus că pe lângă cele șapte goluri marcate au mai avut foarte multe ocazii de a marca. Menajându-și „bătrânii" Mitu, Szell, Barna sau Arman, Gigi Borugă l-a folosit pe Volocaru pe o postură inedită, cea de fundaș central și demn de remarcat este că „telefonistul" a marcat și din această postură.

Am lăsat la urmă pe jucătorul meciului, adică Alin Petruț care, dovedind o poftă de joc deosebită, a reușit performanța de a înscrie de patru (4) ori în poarta lui Bob. Nu ne rămâne decât să sperăm că Telecom-ul va continua seria bună a jocurilor din această vară și în campionat.

LUCIAN DĂNILĂ

Ieri, în meci amical

UM TIMIȘOARA - UTA 3-2

În dimineața zilei de miercuri, „Bătrâna Doamnă" s-a deplasat la Timișoara pentru un meci de pregătire în compania divizionarei B, UMT. S-au disputat 120 de minute de fotbal, pe parcursul cărora cei doi antrenori au testat întregul lot de jucători avut la dispoziție. Tehnicianul arădenilor, Francisc Tisza a introdus în teren două echipe, care au jucat fiecare câte 60 de minute. Au început partida următorii: Țapoș - Amzucu, Găman, Zaha, Panin - Popete, Todea, Baciu, Ciubăncan - Ciba, Fabian (Boroș). Golurile UTA-ei au fost înscrise de Fabian, care a reluat în plasă un șut-centrare expediat de Panin și Ciba, „scăriță" peste portarul timișorean, Bălici. Prima formație a UMT-ului a arătat astfel: Bălici - Goșa, Mada, M. Covaci, C. Bar - Ritter, Nincsovics, Vlaicu, Călin - Vascko, Giuchici. În prima oră de joc, pentru gazde au marcat Călin și Mada (penalty).

Victoria timișorenilor s-a conturat în partea a doua a partidei, când pe gazon se aflau următoarele garnituri: **UMT**: Almășan - Briciu, Fl. Bar (Moise), Luca, Meszaros - Radu, Merișescu, Botezatu, Samargi - Săvoiu, Cojan. **UTA**: Stoicescu - Drida, Demian, Bier, Mogoșanu - Rus, Mărginean, Kiss, A. Drăgan - Fritea, Boroș. Golul trei pentru UMT a fost reușit de Săvoiu.

Să mai spunem că titularii UTA-ei au făcut o partidă destul de bună, flancul stâng (Panin - Ciubăncan) funcționând la perfecție. În schimb, pe partea dreaptă se caută încă înlocuitorul lui Diaconescu, noul venit, Popete, fiind departe de a acoperi golul lăsat de plecarea lui „Tassotti" la F.C. Argeș.

CĂLIN MNERIE

F.C. TELECOM ARAD SE ÎNTĂREȘTE

Salvată în extremis de la retrogradare în campionatul trecut, echipa F. C. Telecom Arad nu mai vrea să ajungă într-o postură similară în sezonul ce bate la ușă. Tocmai de aceea, formația pregătită de Gigi Borugă s-a întărit cu trei jucători: Szilyer (Universitatea Arad), Vlădoi (Minerul Motru) și Militaru (Poli Timișoara). În aceste zile, se poartă discuții pentru aducerea lui Panaitescu de la Poli Timișaora la gruparea din Micălaca.

Cât privește obiectivul „telefoniștilor" arădeni pentru noul sezon, acesta va fi stabilit înaintea startului ediției 2000/2001, după definitivarea lotului de jucători.

D. SCRIDON

Fotbal

DIVIZIA A, PE MICUL ECRAN

Programul meciurilor televizate din Divizia A "Ursus" pentru primele patru etape este următorul:

ETAPA I

-vineri, 4 august, ora 17.00, Universitatea Craiova - FC Brașov (TVR)

-sîmbătă, 5 august, ora 21.30, FC Național - Dinamo București (Pro TV)

-duminică 6 august, ora 17.00, Oțelul Galați - FC Argeș (TVR)

-duminică, 6 august, ora 21.30, Rapid București - Petrolul Ploiești (Pro TV)

-luni, 7 august, ora 21.30, Steaua București - FCM Bacău (Pro TV)

ETAPA A II-A

-vineri, 11 august, ora 17.00, Fulgerul Rocar - FC Național București (TVR)

-sîmbătă, 12 august, ora 17.00, FC Brașov - Astra Ploiești (Pro TV)

-duminică, 13 august, ora 17.00, Petrolul Ploiești - Steaua București (TVR)

-duminică, 13 august, ora 21.30, Dinamo București - Rapid București (Pro TV)

ETAPA A III-A

-vineri, 18 august, ora 17.00, FC Argeș - Ceahlăul Piatra Neamț (TVR)

-vineri, 18 august, ora 21.00, Rapid București - Fulgerul Rocar (Pro TV)

-sîmbătă, 19 august, ora 21.30, Steaua București - Dinamo București (Pro TV)

-duminică, 20 august, ora 17.00, Oțelul Galați - Petrolul Ploiești (TVR)

-duminică, 20 august, ora 21.30, FC Național - FC Brașov (Pro TV)

ETAPA A IV-A

-vineri, 25 august, ora 17.00, FCM Bacău - FC Argeș (TVR)

-sîmbătă, 26 august, ora 17.00, Fulgerul Rocar - Steaua București (Pro TV)

-duminică, 27 august, ora 17.00, FC Brașov - Rapid București (TVR)

-duminică, 27 august, ora 21.30, Dinamo București - Oțelul Galați (Pro TV)

Baschet în Ungaria

NAȚIONALA DE TINERET „PREPARĂ" CAMPIONATUL EUROPEAN

Antrenorul George Mandache va înfrunta elita continentală

Pregătită de George Mandache (BC ICIM Arad) - „principal" și Magda Jerebie - „secund", echipa națională de baschet tineret a României a plecat ieri în Ungaria, unde susține trei partide de verificare cu formația similară a Ungariei. Meciurile jucătoarelor noastre au drept scop abordarea optimă a turneului final al Campionatului European organizat în Slovacia, la Bardejov. Întâlnirile amicale au loc la Sopron. În data de 22 iulie se va face deplasarea la Miskolc, iar pe 26 iulie se va pleca direct în Slovacia. În prealabil, baschetbalistele tricolore s-au antrenat la Poiana Brașov, antrenorul arădean Mandache arătându-se în general mulțumit de nivelul atins de componentele lotului. Cu mențiunea că Ungaria a fost repartizată în cealaltă grupă a „europenelor", să spunem că în pregătiri s-au aflat cinci baschetbaliste arădene, anume Anca Stoenescu (în prezent indisponibilă, din cauza unei accidentări), Andra Mandache, Daniela Sandu, Ioana Grecu și Oana Lateș.

România va da piept, în ordine, cu Rusia, Italia, Turcia, Polonia și Slovacia.

În altă ordine de idei, interpelat în legătură cu adversara B. C. ICIM Arad din cupele europene intercluburi, Nirosoft Carmiel (Israel), dl. George Mandache ne-a răspuns următoarele: „Cu o pregătire bună și cu același lot de jucătoare, ne calificăm!"

ADRIAN HĂRȚĂU

UNIVERSITATEA CLUJ AR PUTEA EVOLUA ÎN DIVIZIA B

Directorul executiv al clubului Drobeta Turnu Severin, Dumitru Păunoiu, a făcut, marți, o ofertă grupării divizionare C Universitatea Cluj de a prelua locul echipei din Turnu Severin în Divizia B, contra sumei de un miliard de lei, transmite corespondentul MEDIAFAX.

Conducerea clubului Universitatea Cluj va trebui să răspundă, la sfîrșitul acestei săptămîni, la oferta făcută de președintele grupării din Turnu Severin.

Ioan Ovidiu Sabău ar putea prelua, joi, formația Universitatea Cluj, după ce echipa clujeană va juca, miercuri, în Cupa României cu divizionara D Victoria Someșeni.

Cel mai valoros jucător din lotul clujean este, în acest moment, Adrian Trușcă. El a avut două oferte din Ungaria și trebuia să plece luni seară, dar a renunțat, în speranța că la Cluj lucrurile se vor schimba odată cu venirea lui Ioan Ovidiu Sabău.

Numeroși fani ai alb-negrilor au fost prezenți la antrenamentul de marți, pentru a-l vedea pe Sabău, care a revenit la Cluj după 12 ani.

La C. N. de juniori

HALTEROFILII ARĂDENI AU OBȚINUT 15 MEDALII

În perioada 10-16 iulie, la Galați s-a desfășurat C. N. de haltere pentru juniori I și tineret, unde au participat șase sportivi arădeni cu dublă legitimare: CSȘ Gloria - CS Astra.

După cele trei probe, rezultatele au arătat astfel:

La juniori I:

1. Alin Terek, cat. 94 kg: smuls - 100 kg - locul III, aruncat - 120 kg - locul III, total - 220 kg - locul III

2. Alin Gruia, cat. +105 kg: aruncat - 115 kg - locul II

Cei doi sportivi au fost pregătiți de d-nul profesor Adrian Crișan.

La tineret:

3. Adrian Roman, cat. 65 kg: smuls - 102,5 kg - locul I, aruncat - 115 kg - locul IV, total - 217,5 kg - locul III

4. Zoltan Toth, cat. 77 kg: smuls - 100 kg - locul III, aruncat - 120 kg - locul III, total - 220 kg - locul III

5. Laviniu Roșca, cat. 85 kg: smuls - 85 kg - locul III, aruncat - 105 kg - locul III, total - 190 kg - locul III

6. Cristian Silaghi, cat. 94 kg: smuls - 117,5 kg - locul III, aruncat - 142,5 kg - locul III, total - 260 kg - locul III

Cei patru sportivi au fost conduși de către d-nul profesor Ioan Palcu.

În urma acestor rezultate putem spune că halterofilii arădeni au avut o evoluție bună, reușind să cucerească 15 medalii dintre care una de aur, 2 de argint și 12 de bronz.

ADELA CIOLOCOI

Tir

MARIUS CENĂDAN - BRONZ LA BALCANIADĂ

Brașovul a găzduit la sfârșitul săptămânii trecute, Campionatul Balcanic de tir. La competiție a participat, printre alții, arădeanul Marius Cenădan, având dublă legitimare: CSUTA-CSM Conar. În proba de pistol viteză, sportivul a obținut 572 de puncte, rezultat care i-a permis să ocupe locul 3 la juniori și să intre în posesia medaliei de bronz. În prezent, trăgătorul se pregătește centralizat, în cadrul lotului național, următorul lui examen fiind „europenele" din Cehia, programate în luna august. Antrenorul de club al lui Marius Cenădan este Monica Toth.

A. HĂRȚĂU

HANDBALUL FEMININ ARĂDEAN PORNEȘTE PE UN NOU DRUM

Așa cum v-am informat în numărul trecut al ziarului nostru, marți și-a reluat antrenamentele echipa de handbal feminin Tricoul Roșu Universitatea Arad, proaspăt promovată în eșalonul secund (Divizia A). Obiectivul fixat este menținerea pe a doua scenă. Pregătirile se vor desfășura pe plan local (1-2 antrenamente zilnice). Apoi, din 31 iulie se dorește efectuarea unui cantonament, într-o localitate nedesemnată încă - Băile Felix, Poiana Brașov sau Moneasa. Campionatul va debuta în data de 9 septembrie.

La întrunirea lotului am reținut intervenția dlui Gelu Zoica, director general al firmei Traft. Fără sprijinul acestei societăți comerciale, activitatea grupării ar fi fost serios periclitată. Domnia-sa le-a felicitat pe artizanele promovării și le-a asigurat că se va strădui să le susțină în continuare. Este așteptată, totuși, implicarea altor sponsori, deoarece campionatul va fi lung, iar costurile ridicate. De la eveniment au lipsit din motive obiective, domnii Aurel Ardelean - rector al Universității de Vest „Vasile Goldiș" și Gheorghe Domșa - director al Casei de Asigurări de Sănătate, ambii având un important rol în viața echipei.

ADRIAN HĂRȚĂU

ÖSTERREICHISCHE
KAISER
BIER
BRAU-TRADITION

Se apropie show-ul anului în Arad și...

Meriți un Kaiser !

Cumpărați din timp abonamente cu preț redus *(50.000 lei)*
prin toate Oficiile Poștale

NOU NOU NOU NOU NOU

MAGAZIN PIESE AUTO IMPORT

S.C. ECLIPSA S.R.L.

IMPORTATOR DIRECT ITALIA

vă oferă cea mai variată gamă de piese auto şi accesorii la cele mai accesibile preţuri

părţi direcţie, suspensie, filtre, garnituri, capete planetare, injectoare,bujii, accesorii, etc.

2900 Arad, Calea Aurel Vlaicu, Bl. Z27, Parter
Tel./Fax: 0040 57 272144; 092 428342; 094 393428

LICITAŢIE

S. C. EXPERT S. A. Arad, în calitate de lichidator al S. C. PELGROM & REYNOLDS ESTATES ROMANIA SRL Arad, anunţă vânzarea, în conformitate cu prevederile Legii 64/1995, republicată, prin licitaţie publică deschisă, cu strigare, a următoarelor tipuri de bunuri:

- mobilier de birou (mese de birou, fotolii din piele şi imitaţie, scaune de birou, dulapuri de diverse mărimi)
- aparatura de birou (copiator, telefax, combină muzicală)
- mijloace fixe de uz gospodăresc (frigider, aspirator praf, ventilator, cuier haine)
- casă de fier
- telefoane mobile

Lista cuprinzând bunurile scoase la licitaţie şi preţul de pornire al acestora poate fi consultată la sediul societăţii lichidatoare din Arad, Bd. Gral Magheru, bl. 303, sc. B, ap. 17, et. III.

Bunurile pot fi văzute la GRĂDINIŢA SC ALFAR SA Arad, Calea Zimandului nr. 1, în zilele de luni-vineri, între orele 12-15, cu anunţarea în prealabil a firmei lichidatoare.

Licitaţia va avea loc în data de 02.08.2000, ora 12,00, la GRĂDINIŢA SC ALFAR SA Arad, Calea Zimandului nr. 1.

Taxa de participare la licitaţie (nerambursabilă) este de 10.000 lei/participant. Garanţia pentru înscrierea în licitaţie este de 10% din valoarea de pornire a ficărui bun.

Înscrierile, achitarea taxei de participare şi a garanţiei la licitaţie se pot efectua până în data de 02.08.2000, ora 10,00.

În caz de neadjudecare a bunurilor, licitaţia se va relua săptămânal în ziua de miercuri, începând cu data de 9 august 2000.

Relaţii la tel. 057/259740 sau 092/343784, dl. Moţ Marius, sau zilnic, între orele 9,30-14,30 la sediul societăţii lichidatoare.

(1515543)

FIRMĂ DIN BÉKÉSCSABA (UNGARIA)

Caută rectificatori, specialişti în prelucrări cu maşini CNC cu experienţă pentru muncă de mare precizie. Intermediem obţinerea permisului de muncă. Salariu negociabil conform legislaţiei din Ungaria. Informaţii şi pre-zentare: Arad, strada Blajului 3 (Cedimmar) telefon: 057/254.743.

TOP GSM Service
Arad, Revoluţiei nr.63 (lângă Biserica Roşie)
Tel./Fax.: 057-21.27.21
Mobil: 094-50.11.50

Vă oferă
ECHIPAMENTE BANCARE
- MASINI DE NUMĂRAT BANCNOTE
- DETECTOR DE BANCNOTE FALSE
- MASINI DE IMPACHETAT BANI

DEALER AUTORIZAT

Asigurăm service în garanţie şi postgaranţie

(5550612)

EMOL WIENERBERGER

SISTEME DE ZIDARIE - POROTHERM

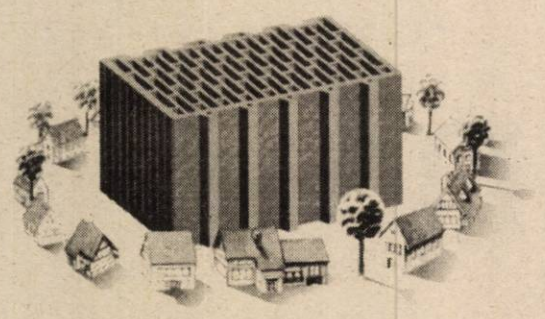

PREŢ PROMOŢIONAL

TEL: 057 - 280179 / 280233

S.C. ECOS - IMPEX S.R.L.

Arad, Calea A. Vlaicu 257 (lângă Peco)
tel. 289740
DEPOZIT MATERIALE DE CONSTRUCŢII
Vinde din stoc şi preia comenzi la:

■ ţigle indigene şi din import Ungaria; ■ cărămidă indigenă şi import Ungaria ■ B. C. A. şi bolţari din beton; ■ oţel beton; ■ var, ciment, ipsos, glet, adezivi ■ plasă gard, rabitz, cuie; ■ diferite materiale de construcţii ■ bolţari 30x25x20 - 461.500 lei/mc pentru 20 buc/m2 zidărie de 30 cm ■ bolţari 30x15x20 - 552.000 lei/mc pentru 16 buc/m2 zidărie de 15 cm. Preia comenzi pentru orice tip de mobilă din pal melaminat import, bucătărie, birotică, camere copii, sufragerii.

TRANSPORT ŞI MONTARE LA DOMICILIU GRATUIT.

O soluţie la cheie

(4873577)

S.C. „AUTOMOBILE DACIA PITEŞTI"

numai prin

S.C. „AUTOSERVICE CÂMPUL LINIŞTII" S.R.L.

Arad, str. Câmpul Liniştii, nr. 1 (Vizavi de Vama de interior Arad)

Vinde toate tipurile de DACIA

● Executăm garanţii la autoturismele Dacia vândute de orice dealer din ţară

● Montăm suprastructuri 1304 - 1307
● Montăm sisteme de alarmă şi radiocasetofon
● Închidere centralizată

IMPORTANT

Taxa de drumuri, respectiv 5 %, nu se mai include în preţul autoturismului

Angajăm: ● MECANIC AUTO cu experienţă în domeniul geometriei auto
● VOPSITOR AUTO

TELEFON: 212959; 212995; 092 - 826559.

(1287667)

AUTO S.M.L.

dealer PEUGEOT

Vă invită să vizitaţi noul magazin de prezentare situat în Calea Timişoarei nr. 212, lângă barieră.

De aici puteţi achiziţiona întrega gamă de autoturisme şi autoutilitare PEUGEOT cu plata cash sau leasing pe 3 ani precum şi piese de schimb de origine.

Angajăm responsabil vânzări:

Condiţii: ● absolvent studii superioare promoţia 2000

Trimiteţi CV şi motivaţie pe adresa mai sus-menţionată. Primim maşini în consignaţie.

Tel/fax 057/270271; gsm 093-457685.

(5550552)

CONTOARE DE APA NUMAI LA

ISO 9001 KEMA

aem

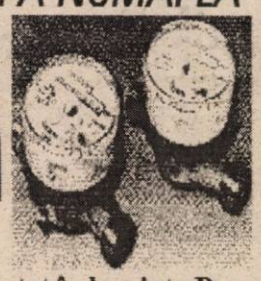

O idee excelentă ! Montat în locuinţa Dvs., investiţia se amortizează în jumătate de an. Contoarele noastre de apă rece şi caldă corespund standarelor interne şi internaţionale, sunt de nivel european şi sunt omologate şi acceptate de BRML. La cerere, asigurăm şi montarea contoarelor !

Calea Buziaşului 26 TIMIŞOARA Internet: http://www.aem.ro
e-mail:Sales@aem.ro.
ARAD, magazinul „Luxten Lighting"
Str. Horia 11 TEL. 057 / 255 274

ROGER COMLAC

düfa Ceresit Henkel Westex

SOLUTII PRACTICE PENTRU FINISAJE

VINDE DIN DEPOZITUL SITUAT ÎN ARAD, STR. FELEACULUI NR.1A (LÂNGĂ EXPO MARKET JACKSON):

- coloranţi şi toată gama de vopsele lavabile düfa;
- tencuieli decorative düfa;
- araceţi de construcţie şi de lemn;
- scule;
- adezivi pentru faianţă, silicoane, spume poliuretanice.

Nou
-Gresie şi faianţă CESAROM
-Gresie şi faianţă import SPANIA
(Preţ de importator)

ORAR: 8.00-19.00 Tel/fax: 057-21 33 52, tel: 094.24 79 38

SOLUTII PRACTICE PENTRU FINISAJE

S.C. COMCEREAL S.A. ARAD

vinde la licitație autoturismul DACIA1310.
Licitația va avea loc în data de 24. 07.2000 la sediul firmei din str. Feleacului nr.1.
Ora de începere a licitației este 10.
În caz de neadjudecare a autoturismului, următoarea licitație va avea loc în data de 31.07.2000 ora 10.

S.C. „ROMFILMS" S.R.L. ARAD

Angajează electricieni întreținere tineri, cu experiență în domeniu.

CV-urile se pot depune la sediul firmei din str. N. Lenau nr. 17 sau prin tel./fax. 057/288510, până în data de 25.07.2000.

(5550557)

D.G.F.P.C.F.S. Arad

Serviciul Audit Intern (S.A.I.), în baza prevederilor O.G. 119/1999 și a O.M.F. 332/2000, organizează în data de 24.07.2000, orele 11,00, testarea persoanelor fizice și juridice care doresc să realizeze certificarea bilanțului contabil și a contului de execuție bugetară la instituțiile publice atonome, care nu organizează structura proprie de audit intern.

Dosarele de înscriere pentru testare vor fi depuse la secretariatul S.A.I.

Relații suplimentare în ceea ce privește conținutul dosarelor de înscriere, condițiile de eligibilitate, bibliografia pe baza căreia se va desfășura testarea și modul de desfășurare a acesteia se pot obține de la secretariatul S.A.I., B-dul Revoluției nr. 79, cam 23, 24, telefon 280633 int. 159, 160.

(1515545)

S.C. AGRIROM S.R.L.
Cu sediul în Arad, str. V. Milea nr. 44

Angajează **Agent vânzări**

Se cer următoarele condiții:
- studii medii
- experiență în domeniu
- vârsta maximă 35 ani
- abilități de negociere și comunicare
- stagiu militar satisfăcut
- permis de conducere
- disponibilitate la program de lucru prelungit

Oferim salariu atractiv, șansa de a lucra într-o echipă tânără și ambițioasă.

Programările pentru interviuri se fac zilnic între orele 9-16, la nr. telefon: 057-250880.

(5550647)

ȘCOALA POSTLICEALĂ SANITARĂ ARAD

Anunță înscrieri pentru anul școlar 2000-2001, la următoarele profile:
- **asistent medical generalist**
- **asistent igienă și sănătate publică**

În perioada 17-24.07.2000, la sediul școlii din str. Calea Victoriei nr. 1-3.

Relații la tel.: 281497.

(1515537)

S.C. ELECTROMONTAJ CLUJ S.A.

Reprezentanța Oradea, organizează în data de 1 august 2000, concurs pentru ocuparea unui post de inginer specialitatea electrotehnică pentru șantierul din Arad.

Cerințe: disponibilitate pentru activitatea pe șantier.

CV și cererile se vor depune la sediul lotului din Arad, str. Poetului nr. 101/A, telefon 057/246251 până la data de 28.07.2000.

(5550641)

ROMANSTON
Marmură, Granit
Travertin, Adezivi
289116

ANIVERSĂRI

Toate florile din lume și împlinirea tuturor dorințelor, o viață frumoasă, sănătate și mult noroc pentru cea mai simpatică colegă,

GABRIELA GROZA,

îi urează colegii de la Paginație și Corectură.

VÂNZĂRI APARTAMENTE O CAMERĂ

Vând garsonieră cf. I, str. Lacului bl. L2. Telefon 280915. (18529)

Vând apartament cu o cameră, neamenajat. Telefon 251042.

Vând garsonieră cu îmbunătățiri, Aurel Vlaicu, bloc Z15, ap. 27, sc. B, preț negociabil. Telefon 289483; 094.851.203. (18426)

Vând garsonieră cf. I, (nc)mobilată, telefon, satelit, balcon, et. I, Micălaca. Telefon 092 237 564. (18489)

Vând apartament cu o cameră, în zonă centrală. Telefon 222322. (18599)

Vând garsonieră Micălaca, str. Săvârșin, bloc 173, sc. D, ap. 27, etaj II, 9.500 DM. Telefon 219024, până la ora 10. (18674)

Vând garsonieră zonă centrală etaj I, amenajată, str. Bușteni, nr. 14. Telefon 094.787.549. (18622)

Vând garsonieră confort I, Micălaca, îmbunătățită. Telefon 262992; 261468, scara. (18560)

Vând garsonieră confort II, bloc 711, str. Vaslui; vând apartament 2 camere Vlaicu, la A-uri, parter. Telefon 094.988.840. (18694)

VÂNZĂRI APARTAMENTE DOUĂ CAMERE

Vând garsonieră Micălaca, etaj III, 8.500 DM. Telefon 245806. (18729)

Vând apartament 2 camere, cf. I, et. IV, Micălaca. Telefon 262796. (18556)

Ocazie! Vând 2 camere Vlaicu, îmbunătățiri, 8.500 DM. Telefon 253364. (13494)

Vând apartament 2 camere, zona Vlaicu. Informații telefon 242426. (17734)

Vând apartament 2 camere, îmbunătățit, Alfa, 14.000 DM negociabil. Telefon 277825, după ora 19. (18143)

Vând apartament 2 camere, Alfa, bloc 56, sc. B, ap. 2, parter, decomandat, neîmbunătățit, spațiu bun pentru privatizare. Telefon 094.804.584. (18223)

Vând apartament 2 camere, ultracentral, îmbunătățit, stare foarte bună, str. Maiakovski, et. IV, acoperis țiglă, preț acceptabil. Telefon 270686, 092 503 151. (18306)

Vând apartament 2 camere, Micălaca, etaj I, gresie, faianță, parchet. Telefon 262870; 095.829.148. (18351)

Vând apartament 2 camere, la parter, zona Făt-Frumos. Telefon 232236; 265466. (18360)

Vând apartament 2 camere, et. I, Vlaicu, 8.100 DM. Telefon 279718, 094 542 931. (18385)

Vând apartament 2 camere, confort II, parter, Vlaicu. Telefon 245501. (18407)

Vând apartament 2 camere, Confecții, parter, balcon închis, parchet, faianță, gresie, 12.000 DM. Telefon 253830 după ora 17. (18411)

Vând apartament 2 camere, decomandate, etaj I, bloc 104 Micălaca. Telefon 265384 după ora 17 sau 094.505.518. (18430)

Vând apartament 2 camere confort I, etaj III, Lebăda, 13.500 DM. Telefon 213113. (18461)

Vând apartament 2 camere, decomandat, contorizat, etaj III, multiple îmbunătățiri, bloc 729, Micălaca. Telefon 279923, după ora 20 sau 092.343.751. (18459)

Vând urgent apartament 2 camere, bl. 365, et. 4/8, ap. 16, 17.500 DM, negociabil. Telefon 265834, după ora 19. (18497)

Vând apartament 2 camere, et. I, zona 500, contor individual, balcon închis, pivniță. Telefon 057-264844. (18534)

Vând apartament 2 camere, zona III, parter înalt, scurgere separată, geamuri termopan, ușă blindată, proaspăt zugrăvit. Telefon 092 826 592. (18562)

Vând apartament 2 camere, et. II, Podgoria, 21.600 DM. Telefon 234693. (18542)

Vând urgent apartament 2 camere, zona 300, et. 4/8, parchet, alte îmbunătățiri, 20.000 DM, negociabil. Telefon 092 315 646, între orele 20-22. (18590)

Vând apartament 2 camere, cf. II, îmbunătățit, negociabil, Calea A. Vlaicu, lângă Fortuna. Telefon 247656. (18596)

Vând 2 camere în vilă Romanilor, 130 mp, 32.000 DM. Telefon 270856. (18494)

Ocazie! Vând apartament 2 camere, etaj II, Micălaca, 14.500 DM. Telefon 270872. (18326)

Vând apartament 2 camere, în Vlaicu, bloc X18, sc. B, ap. 13, toate facilitățile. Telefon 092.478.277. (18118)

Vând apartament 2 camere, central. Telefon 233120. (18450)

Vând urgent apartament 2 camere, parter, Podgoria, zonă liniștită, preț 21.000 DM negociabil. Telefon 230675. (18536)

Vând apartament 2 camere bloc 511 Micălaca, etaj III. Telefon 285364. (18644)

Vând urgent apartament 2 camere, ultracentral. Informații telefon 220123. (18623)

Vând apartament 2 camere, confort I, etaj III/IV, zona Lebăda, complet renovat. Telefon 252657. (18683)

Vând apartament 2 camere, Vlaicu. Informații telefon 270947 sau 092.376.339. (18653)

Vând apartament 2 camere, bloc Libelula. Telefon 095.614.877; 095.527.465. (18658)

Vând apartament 2 camere, zonă centrală, preț negociabil. Telefon 267446. (18659)

Vând apartament 2 camere, zona Boul Roșu. Telefon 210279. (18662)

Vând apartament 2 camere, bloc 11, sc. C, ap. 10; Fortuna. (18749)

Vând avantajos apartament 2 camere, etaj 4/4, Podgoria. Telefon 219878; 092.372.730. (18772)

VÂNZĂRI APARTAMENTE TREI CAMERE

Vând apartament 3 camere, cf. I, decomandat, zona Vlaicu, bl. A7, vizibil zilnic, după ora 19, preț 23.000 DM, negociabil. Telefon 057-246396 sau 095 600 539. (18309)

Vând apartament 3 camere, parter, decomandat, îmbunătățit, scurgere separată, contorizat, bucătărie mare, posibilități privatizare, lângă terenul fotbal Telecom. Telefon 266890, după ora 16. (18423)

Vând apartament 3 camere, etaj II, Alfa. Telefon 258880, după ora 17. (18429)

Vând apartament 3 camere, confort I, îmbunătățit + garaj, Micălaca, zona 100, 22.000 DM. Telefon 221333. (18435)

Vând urgent apartament 3 camere, zona Confecții, etaj I, tot confortul, 2 balcoane, orientat spre soare, preț convenabil. Telefon 253948. (18060)

Vând apartament în casă, Grădiște, zonă bună, lângă pod, 3 camere, bucătărie, baie, hol mare, încălzire pe gaz, garaj, curte 130 mp, 20.000 DM. Telefon 224083, 094 517 758. (18474)

Vând 3 camere Micălaca, total îmbunătățit; 14.700 DM. Telefon 270856. (18494)

Vând apartament 3 camere, decomandat, etaj II, Micălaca 300 (față). Telefon 270872. (18326)

Ocazie! Vând apartament 3 camere, semidecomandat, centru, 21.000 DM. Telefon 253326. (18326)

Vând apartament 3 camere, 120 mp, etaj 2/3, balcon mare, zonă ultracentrală (lângă Hotel Astoria). Telefon 255617; 093.284.685. (f.)

Vând apartament 3 camere + boxă + garaj autorizat, confort I, decomandat, zona Vlaicu, str. Poetului, bloc A 40, preț 25.000 DM. Telefon 092.255.413. (18667)

Vând apartament 3 camere, ultracentral, decomandat, cu garaj, din cărămidă, pe mal. Telefon 272123; 520538. (18689)

Vând apartament 3 camere Alfa, etaj III, 13.500 DM. Telefon 245806. (18729)

Vând apartament 3 camere, localitatea Sebiș; preț convenabil. Telefon 420052. (3036770)

VÂNZĂRI APARTAMENTE PATRU-CINCI-ȘASE CAMERE

Vând apartament 4 camere sau schimb cu apartament 1-2 camere. Telefon 264591. (18589)

Vând urgent apartament 4 camere, Vlaicu, et. I, pivniță, garaj. Telefon 094.183.758. (17077)

Vând apartament 4 camere decomandat, parchetat, faianțat, Micălaca. Telefon 237662. (18627)

Vând urgent apartament 4 camere (modificat 3), 2 băi, 136 mp, îmbunătățiri, Vlaicu, bloc Z 26, etaj 4/8; negociabil. Telefon 095.258.602. (18751)

VÂNZĂRI CASE

Vând casă mare cu etaj, gaz, satelit. Telefon 258292; 092.571.335. (18113)

Vând casă mică în Arad, str. Grivița, nr. 32. Telefon 251042.

Vând casă mică, cu grădină, gaz, apă, telefon, Gai. Telefon 274994. (17593)

Vând casă amenajată pentru sediu firmă, cu garaj, curte, zonă bună, str. Brezoianu nr. 1, colț cu Poetului. Telefon 094 180 071. (18334)

Vând casă 3 camere, 2 băi, 2 bucătării, garaj, curte amenajată, grădină, total 720 mp, str. Petru Rareș, nr. 109, Grădiște; preț 75.000 DM. Telefon 254772. (18706)

Vând vilă compusă din: 11 camere, 8 băi, garaj dublu, mansardă, piscină, sistem de securitate, cameră de zi 9/4,5 m. Telefon 276419. (18058)

Vând (schimb cu apartament 3 camere zonă bună + diferență) casă în Grădiște, str. I. Budai Deleanu, nr. 40, toate facilitățile. Telefon 092.207.518; 276353. (18789)

Vând casă cu spațiu comercial amenajat, în comuna Bîrzava, nr.13 plus 7 ha pământ. Telefon 287511. (18790)

Vând (schimb) casă mare pe colț + diferență. Telefon 276488, Grădiște.

Vând urgent casă mare, anexe, teren 3000 mp, pe deal, renovat 1998, Siria, str. Ion Rusu Șirianu, nr. 171. Telefon 094.545.778. (18418)

Vând casă Mâsca, nr. 133. Informații Pâncota, str. Closca, nr. 42. Telefon 466615 după ora 18 sau 095.433.785. (18421)

Vând casă ocupabilă în Pârneava. Informații telefon 094.773.308. (18422)

Vând urgent casă nouă, mare, anexe, localitatea Mocrea, nr. 183, 22.500 DM, negociabil și casă veche, grădină 38 ari, apă rețea + gard beton 7.000 DM. Informații telefon 236155, orele 15,30 - 17,30; 19-22. (18453)

Vând casă 4 camere, baie, spais, curte dublă, grădină 1200 mp, plus 3 camere jos, în Sânicolau Mic, str. Gheorghe Stoica, nr. 63/A. (18460)

Vând urgent casă Minis, ocupabilă, preț negociabil. Telefon 093.572.448; 057 - 258231. (18105)

Vând casă cu etaj, nouă, în Grădiște, living + 2 dormitoare, vizibilă zilnic, orele 17-19, 45.000 DM. Telefon 214241 sau 276769. (18471)

Vând casă central, 3 camere, intrare comună, curte separată, tot confortul, 43.000 DM. Telefon 270664, 095 803 598. (18472)

De vânzare casă cu grădină mare, Ghioroc. Telefon 461578. (18483)

Vând casă mare, tip vilă, 46.000 DM, încălzire centrală gaz metan, casă mică 25.000 DM, ambele cu 68.000 DM. Telefon 093 518 656, 092 274 870, 211278, 223117, 287080. (18509)

Vând casă, în carticrul Vilelor, cu 400 mp curte, mobilă stil. Telefon 092 562 402. (18515)

Vând casă cu grădină, în satul Troas nr. 113. Informații familia Blejnar telefon 057-557429. (18517)

Vând casă, grădină, apă, gaz, str. Poetului nr. 74, preț 26.000 DM. Telefon 222480. (18526)

Vând casă centrală (5 camere + dependințe), în stare neglijată și casă în Aradul Nou (3 camere + dependințe) + hală 60 mp. Telefon 286333. (18597)

Vând urgent casă mare + anexe și curte cu grădină mare, gaz, apă, telefon loc foarte bun, preț negociabil. Telefon 233431, 268011. (18602)

Vând casă cu grădină 720 mp, str. Podului nr. 10, Kadaș. Telefon 213033. (18612)

Vând casă cu grădină și anexe, în Grădiște, str. Rândunicii, nr. 2/3B. Telefon 230819. (18362)

Vând casă în satul Groșeni nr. 315. Relații la adresă. (16970)

Vând casă de vacanță cu vie, în Ineu (Dealul Morii). Informații zilnic după ora 17. Telefon 057 - 512932. (18288)

Vând urgent casă în Săvârșin, anexe, curte și grădină mare. Informații telefon 057 - 561394; 093.404.302. (18356)

Vând casă în Micălaca, tot confortul. Informații telefon 267553. (18293)

Vând casă 2 camere, pivniță, baie, apă, gaz, telefon, grădină, fântână, gospodărie completă, 44.000 DM. Telefon 468003. (4873531)

Vând urgent casă cu etaj, Grădiște, 65.000 DM. Telefon 220182. (18433)

Vând casă cu grădină mare la șosea, în Aradul Nou, Calea Timișorii, nr. 163, loc bun pentru privatizare. Telefon 278027. (18572)

Vând casă 4 camere, zonă centrală. Telefon 236497. (18620)

Vând casă central, 4 camere, dependințe multiple, pivniță, gaz, telefon, curte, grădină, acces auto, str. Caragiale, nr. 11; după ora 15. Telefon 283960. (18592)

Vând casă la Iratoș nr. 20, cu grădină mare, pomi, vie cu toate utilitățile gospodărești; preț negociabil. Telefon 095.521.259. (18654)

Vând casă 4 camere, tot confortul, 65.000 DM. Telefon 271105; 211878. (18666)

Vând (schimb) cu apartament, casă comuna Șcitin, 4 camere, baie, bucătărie, terasă. Telefon 415192; 256231. (18652)

Vând casă în Zimand-Cuz, nr. 128 și sălaș la Nadăș. (18709)

Vând casă încălzire centrală, anexe în curte, grădină mică, telefon, apă, curte mare, 27.000 DM negociabil, str. Lăcrămioarelor, nr. 46. Telefon 273438. (18719)

Vând casă cu grădină în Curtici. Telefon 057 - 465043. (18720)

Vând casă mare în Gai, str. Tribunu Corcheș, nr. 21. Telefon 243743. (18735)

Vând casă 4 camere, apă, canalizare, 720 mp, Grădiște. Telefon 224322. (18745)

Vând casă 4 camere, apă, 1345 mp, Zimandu-Nou. Telefon 224322. (18745)

Vând casă mare singur în curte, garaj, pivniță, str. Kogălniceanu, nr. 19. Telefon 286351. (18746)

Vând casă Chișineu Criș, str. M. Viteazul, nr. 23. Telefon 094.959.057. (2760632)

Vând casă Chișineu Criș, str. Plevnei, nr. 12. Telefon 520481. (2760633)

Vând casă 3 camere, anexe, garaj, grădină mare, vie, pomi fructiferi, telefon, cablu, la poala dealului, poate fi și casă de odihnă, localitatea Minis, nr. 104. Telefon 057 - 461532. (18755)

Vând casă în Curtici, la șosea. Telefon 464064; 247334, 240284. (18758)

De vânzare casă formată din 2 clădiri, gaz, apă, garaj, grădină, posibilități de-a ține animale, de-a construi, pentru mic atelier. Telefon 247870. (18760)

VÂNZĂRI SPAȚII

Vând spațiu comercial 120 mp, demisol, central, toate dotările, apt pentru: comerț, prestări servicii, birouri, depozit, etc. Telefon 275789; 094.700.403.

Vând (închiriez) spații comercial (productie), 2 magazine 28-30 mp, 1 hală 100 mp, toate la un loc. Telefon 092.621.961. (092.621.961. (18781)

Vindem autoservice, magazin piese, bar, terasă, teren 3.000 mp, proprietate, situat ultracentral, preț 400.000 USD, negociabil. Telefon 092.295.317, 093.702.184. (18215)

Vând urgent gheretă Piața Miorița, posibil orice privatizare. Telefon 094.669.443; 259443. (18205)

Vând urgent spațiu comercial sau producție, 540 mp în Șiria. Telefon 094.545.778. (18418)

Vând afacere - societate comercială în activitate + spațiu. Informații telefon 267553. (18293)

VÂNZĂRI TERENURI

Vând teren intravilan, 685 mp, utilități la stradă, 15.000 DM. Telefon 092 239 242. (18297)

Vând teren pentru construcție str. C. Pavelescu nr. 1, suprafața 777 mp și str. D. Coressi nr. 2, suprafața 720 mp. Telefon 286333. (18597)

Vând grădină împreună cu o cameră. Informații Sâmbăteni, nr, 339, Natasa. (18315, 316)

Vând un loc de casă în Gai. Telefon 274105 seara. (18649)

VÂNZĂRI AUTO

Nu-ți mai fă griji, CAUCIUCURILE de care ai nevoie, sunt la mine, IEFTINE și BUNE, toate dimensiunile, cu garanție, aduse din GERMANIA. Telefon 259339; 094.706.321. (16972)

Vând BMW 524 TD, an 1990, stare foarte bună. Telefon 092.577.021. (18785)

Vând Ford Orion Diesel, an 1987, stare foarte bună. Telefon 094.926.701; 255257. (18785)

Vând IFA W 50, preț 1500 DM. Telefon 094.280.453. (17731)

Vând COMBINĂ recoltat porumb știuleți marca ZMAJ. Telefon 094.121.442; 094.627.729. (17292)

Vând Ford Escort; Ford Tranzit 1992 D, neînmatriculate. Telefon 093.367.599. (2760429)

Vând Audi 80 TD, 1988, preț 10.300 DM. Telefon 092.255.383. (18416)

Vând auto Dacia Breck motor Volskwagen motorină, 1600 cmc, fabricație 1999, Cermei, nr. 440. Telefon 092.343.761. (17742)

Vând MICROBUS CITROEN C25, 8+1 locuri, benzină, an fabricație 1988, înmatriculat, CIV, stare de funcționare, preț 6.800 DM, negociabil. Telefon 280720, 092 585 947. (18486)

Vând OPEL ASCONA, 1,8 cmc, benzină fără plumb, injecție, înmatriculat, CIV, 1988, 6.500 DM. Telefon 280720, 092 585 947. (18486)

Vând rulotă turistică, 2.000 DM. Telefon 273433. (18462)

Vând Audi 100, 1977, motor Diesel, înmatriculat persoană juridică. Informații telefon 095 614 123. (18466)

Vând 2 buc. Dacia 1300, înmatriculate, preț fix 850 DM. Telefon 094 700 060. (18473)

Vând Golf II, fără numere, motor 1.600 Turbo Diesel, an 186, stare perfectă, preț 2.150 DM. Telefon 094 120 791, 095 783 384. (18482)

Vând Lancia Prisma Diesel, 1.920 cmc, 1988, 5.900 DM; ARO 320, Brașov, 1989, 6.500 DM. Telefon 094 828 163. (18502)

Vând Opel Kadett 1,6i, înmatriculat persoană fizică, avariat. Telefon 534250, după ora 17. (18519)

Vând Dacia papuc, 1995, acoperită, tracțiune față, stare foarte bună. Telefon 094 391 288. (18528)

Vând Opel Kadett Diesel, înmatriculat persoană fizică, 1986, preț 5.400 DM, negociabil. Informații telefon 266891. (18567)

Vând Dacia, an fabricație 1998 și 1992. Telefon 267426. (18561)

Vând Dacia 1310, crem, preț 2.100 DM și Dacia 1310, visinie, preț 2.600 DM. Telefon 094 391 896. (3036767)

Vând Dacia 1310, an fabricație 1990, preț 2.200 DM negociabil. Telefon 092.407.878. (18393)

Vând Dacia 1400, an fabricație 1995. Informații telefon 267553. (18293)

Vând tractor U 650, stare perfectă. Informații localitatea Șimand, telefon 195, familia Bila. (18401)

Vând Passat II Diesel, tractor U 650, carosată Saviem. Telefon 514164; 095.826.688. (18403)

Vând Dacia 1310, an '97, stare excepțională, 31.000 km. Telefon 277105. (18406)

Vând Dacia 1310, Breck, an 1999, toate îmbunătățirile, alarmă. Telefon 222806; 094.958.818. (18409)

Vând Opel Vectra 1,6 an fabricație 1992, înscris în circulație, injecție, închidere centralizată, trapă, servo, geamuri automate. Telefon 264006; 094.382.199. (18642)

Vând ARO 243 din 1990. Telefon 262486. (18638)

Vând numere șasiu CIV, IFA L 50. Informații telefon 094.120.772. (18637)

Vând Lanz Buldog 1941, funcționabil. Telefon 216330. (18628)

Vând camion Raba (Roman 19256) de mare volum, mașină plus remorcă, stare perfectă, preț negociabil. Telefon 562419 și 563057. (18618)

Vând VW Passat, an 1990, stare perfectă, jenți aluminiu, înmatriculat persoană fizică, 8.300 DM. Telefon 250783; 094.923.888. (18598)

Ocazie! Vând Nissan Terrano an 1990, Full Option, jenți aluminiu, înmatriculat persoană fizică, consum mic, 10.000 DM. Telefon 250783; 094.923.888. (18598)

Vând tractor U 650 M, stare bună, preț 47.000.000 lei. Informații telefon 462431. (0363275)

Vând urgent tractor U 650 M, stare bună, neînmatriculat, Săntana, str. V. Alecsandri, nr. 6. (0363276)

Vând Opel Vectra B, 2, 0 DTL (Diesel), an fabricație 1997 (martie), preț 18.500 DM. Informații telefon 092.249.490. (f.)

Vând Alfa Romeo din '81, CIV, stare perfectă, preț 1.500 DM negociabil. Telefon 278277. (18655)

Vând urgent 1 tractor U 65, localitatea Șimand, nr. 44. (18661)

Vând VW Golf II Diesel, an fabricație 1984, înmatriculat, preț 3.800 DM negociabil. Telefon 093.265.725. (18664)

Vând autoturism BMW 520/1992; 17.000 DM. Telefon 278462; 092.726.936. (18691)

Vând cap tractor Mercedes, an fabricație 1996, km 280.000, bord computerizat, Euro 2, înmatriculat, nerulat în România, preț 80.000 DM. Telefon 094.700.023. (18695)

Vând Mercedes Cobra motor RK; IMS 461; Volskwagen motor 3 pistoane, în stare de funcționare. Informații comuna Apateu, nr. 291. Telefon 094.589.088. (3038696)

Vând Renault 21, 1700 cmc, an 1990 XI, central cu telecomandă, geamuri electrice, persoană fizică, 7.200 DM negociabil. Telefon 092.273.759; 056 - 163629. (18708)

Vând Jeep Ford Mawrick; Toyota Lang Cruiser TD. Telefon 092.290.665. (18711)

Vând Dacia papuc cu numere noi. Telefon 235169. (18718)

Vând Ford Mondeo 16 V ABS Airbag climă, geamuri, scaune, oglinzi electrice, motor 1760 cmc, fabricație 1994, închidere centralizată, 70.000 km, înmatriculat, preț 12.000 DM. Telefon 219979; 092.706.535. (18677)

Vând Renault 25 TD metalizat, 90.000 km, oglinzi, preț 4.500 DM negociabil. Telefon 095.853.657. (18635)

Vând Dacia Breck, an 1990, 2.200 DM negociabil. Telefon 250759. (18724)

Vând instalație gaz auto, piese BMW și motoretă Jawa. Telefon 094.479.799. (18744)

Vând VW Passat, an 1988, benzină, stare bună, preț 8.000 DM înmatriculat. Telefon 266932. (346037)

Vând ETZ MZ 250, stare excepțională. Telefon 057 - 466182; 094.709.056. (346036)

Vând Ford Tranzit benzină 1989, neînmatriculat; Mercedes 240 D 2000 NP. Informații telefon 466182; 094.709.056. (346035)

Vând Audi 100 Diesel, model '78 sau schimb cu Dacia plus diferență, 2000 cmc. Telefon 095.883.040; 095.882.526. (18762)

Vând Opel Monter Jeep Turbo Diesel Intercoler, înmatriculat persoană fizică, stare foarte bună, an 1993 sau variante, preț 18.800 DM negociabil. Telefon 094.291.600; 056 - 219869. (18768)

VÂNZĂRI ELECTRO

Vând TV color bandă largă, garanție 6 luni; preț 1.500.000 lei. Telefon 212005. (18478)

Vând TV color garantie 6 luni, preț 1.000.000 lei. Telefon 244904. (18478)

Vând TV color, en gros, en-detail, calitate, garanție, prețuri minime. Telefon 289456, 092 239 242. (18297)

Vând CÂNTARE ELECTRONICE; CASE MARCAT FISCALE, omologate. Telefon 272727; 281188.

OCAZIE! Puteți economisi bani și timp cumpărând frigorifice (FRIGIDERE, CONGELATOARE, COMBINE, LĂZI), ieftine și de calitate germană cu garanție. Telefon 259339; 094.706.321. (16971)

STOP!!! STOP!!! Mari reduceri de preț, la MAȘINILE de SPĂLAT AUTOMATE din GERMANIA. Sunați NON STOP, telefon 094.706.321; 259339. (16971)

Vând ieftin VIDEOURI cu telecomandă, import occident. Telefon 259339; 094.706.321. (16971)

ATENȚIE!!! Sub prețul pieții, vindem TELEVIZOARE COLOR, import GERMANIA, cu facilități aferente. Merită văzute și cumpărate! Telefon 259339; 094.706.321. (16971)

Vând televizoare color 54-72, telext, telecomandă, negociabil. Telefon 264004. (18314)

Vând TV color de firme bune, cu garanție. Telefon 219365. (18328)

Vând mașină spălat automată, televizor color, garantie. Telefon 284604, 093 724 202, 093 481 853. (18338)

Vând mașini spălat, automate; combine frigorifice, toate modele, noi, la prețuri fără concurență, cu garanție. Telefon 251392. (18368)

Vând congelator Bosch Automatic, 5 sertare, 250 litri, stare bună de funcționare. Telefon 262356 după ora 17.

Vând boxe Unitra 140W, aparat fum (disco), deck Telefunken, CD-Kenwood, preț avantajos. Telefon 243643. (18524)

Vindem diferite TELEVIZOARE COLOR stereo (100 modele) de la 58 cm - 70 cm, prețuri convenabile. Telefon 280260. (18675)

Vindem COMPUTERE 486, IBM, diferite configurații complete, prețuri convenabile, reduceri preț pentru elevi, studenți, cadre didactice. Telefon 280260. (18675)

Vând mașini spălat automate, import, modele noi, garanție. Telefon 270518. (18611)

Vindem transformatoare linii pentru TV color și alte componente electronice prețuri foarte mici. Telefon 098 592 060. (17748)

Vând frigider, congelator, ladă frig, vitrină frig, mașină spălat automată, TV color, cu garanție. Telefon 220926. (18428)

Vând urgent vitrină și ladă frigorifică, preț avantajos. Telefon 281604. (18243)

Vindem VITRINE FRIG, CAMERE FRIG, DULAPURI FRIG. Telefon 281384, orele 8-18. (17177)

Vând xerox Sharp SF 8300; Konika 1020 cu automat, A3/A4, mărire - micșorare, stare bună; negociabil. Telefon 280802; 256279. (18633)

Vând urgent congelator 5 sertare Arctic, 1996. Telefon 273049. (18702)

Vând calculatoare orice configurație, copiatoare, faxuri, cele mai mici prețuri. Informații str. Mioritei, bloc 128, ap. 4, orele 9-17. Telefon 095.882.526. (18763)

VÂNZĂRI DIVERSE

Vând ȚIGLĂ, tip Marsilia, portughezā, fabricată Sighișoara, 4.600 lei/ buc; CĂRĂMIDĂ EFICIENTĂ 300/250/150, 6.750 lei/ buc; TERASIT, MOZAIC, PRAF MARMORĂ, 800 lei/ kg. Informații Mâsca nr. 33. Telefon 531498, 094 561 854. (18541)

Vând FIER BETON, diametrul 6, 8, 10, 12, 7.700 lei/ kg, TERASIT, PRAF MARMORĂ. Informații Mâsca nr. 33. Telefon 531498, 094 561 854 (18541)

Vând mobilier modern, nou, executat cu materiale din import, calitate, garanție, prețuri minime. Telefon 256769, 092 239 242. (18297)

Vând PLASĂ GARD ZINCATĂ, toate dimensiunile; CUIE; PLASĂ RABITZ; TABLĂ ZINCATĂ 0,4; SÂRMĂ NEAGRĂ și ZINCATĂ - str. Vrabiei, nr. 4. Telefon 289997. (17592)

Vând țiglă veche, 3.000 bucăți. Telefon 283926. (18812)

Vând LEMNE FOC TĂIATE, orice cantitate, domiciliul clientului Telefon 276488. (18132)

Vând BOLȚARI BETON și ZGURĂ, prețuri avantajoase. Telefon 095 418 089.

(Continuare în pagina 15)

(Urmare din pagina 14)

Vând BOLȚARI zgură și beton, PAVELE, BORDURI, etc. prețuri negociabile. Telefon 095.634.885. (17103)

Vând LEMNE FOC; NISIP, BALAST, la domiciliul clientului. Telefon 277027. (17920)

Vând mașină Saviem 7,5 t și banzic tâmplărie. Localitatea Socodor nr. 55, telefon 294. (18265)

Vând garaj metalic autorizat, zona Făt-Frumos. Telefon 232236; 265466. (18360)

Vând LEMNE FOC, 175.000 lei/ mc, NISIP, BALAST, la domiciliu. Telefon 214010. (18379)

Vând mașină de tricotat Veritas, 360 ace, 2 paturi, stare bună. Telefon 262356 după ora 17.

Vând BCA, ciment, var, țiglă, sub prețul pieței. Telefon 094.524.456; 054-211807. (f. 1515541)

Vând parchet stejar 160.000 lei/kg. Telefon 263222. (18480)

Vând DORMITOR TIMOTEI, 5.500.000 lei; BIBLIOTECĂ LIDIA, 5.500.000 lei; TINERET SILVANA, 4.500.000 lei, toate noi. Telefon 094 809 884. (18399)

Vând făină albă, 6.500 lei/ kg și făină neagră, 4.800 lei/ kg, în cantități mari. Telefon 094 782 552. (0363274)

Vând microfermă tip gospodărie în Cermei, pescărie, livadă, teren arabil, construcții și motopompă motor TN Diesel, puiet pește (crap fitofag). Telefon 512574. (2760434)

Vând 2 mașini înghețată marcă suedeză, stare bună. Telefon 219863, 094 985 825. (18554)

Vând saci rafie, 2.500 lei/ buc. Telefon 094 607 088. (18586)

Vând mașini de cusut triplok (Rimoldi). Telefon 277134, 094 119 443. (18578)

Vând căsuță din lemn, agrement, nemontată. Telefon 222322. (18599)

Vând cazan țuică, nou, 170 lt, 650 DM. Telefon 094 698 849. (18604)

Vând termoteca Ariston, Beretta, 24 KW, Turbo. Telefon 252313. (18614)

Vând sau închiriez spațiu comercial zona 300, spațiu de producție și depozitare în Bujac; vând dale marmoră, var pastă, mozaic și utilaje. Telefon 244803. (17706)

Ocazie! Pentru investitori, vând fermă păsări găște, rațe, 8 grajduri, pe o suprafață 7 ha îngrădit, cu un efectiv 3.500 găște, 2.600 rațe, 1 vagon porumb, moară, turn apă, fântână, pompă apă, birou mobilat, scule, cu un contract pene - carne en-gros, export Germania. Informații telefon 0049/ 8285928689; 0049/1728444714. (16487)

Vând convenabil coltare, canapele și fotolii extensibile. Telefon 270700. (17576)

Vând mobilă tapițată și cherestea stejar uscată. Telefon 275551; 094.507.339. (17696)

Vând computer 286, imprimantă, boxe, mașini cusut, biciclete, video defecte și TV. Telefon 279582. (16821)

Vindem ROLETE PLASTIC IMPORT, 250.000 lei/ mp și ROLETE TEI, 450.000 lei/ mp. ORADEA, telefon 095 827 725, 059-460315. (17614)

Vând lambriuri brad, 46.000 lei/mp; grinzi și Dacia piese schimb. Telefon 220427. (18398)

Vând termoteca Ocean 24-35, sigilat. Telefon 095.313.588. (18470)

Vând EUROBOLȚARI termoizolanți cu certificat calitate 300x250x200 la 5.300 lei/buc; 1mc-370.000 lei. Telefon 281491; 092.381.750. (18685)

Vând autoturism Oltcit; bicicletă de damă; sobă veche; diferite mobile. Telefon 274996. (18446)

Vând pian scurt. Telefon 234884. (18636)

Vând căței Rottweiler ciobănesc german Husky și 2 vaci bune de lapte. Telefon 276537, 092.295.269. (18632)

Vând Liponsăvre ratiopharm 600 tablete pentru polineuropatie pentru diabetici. Telefon 284120. (18626)

Vând coltar tapițat + 2 scaune de bucătărie, 3.200.000 lei negociabil. Telefon 095.596.853. (18682)

Vând 2 familii albine în lăzi verticale. Tăgădău, nr. 201, telefon 291. (18684)

Vând apartament 2 camere, bucătărie, baie cu toate condițiile, preț convenabil; congelator cu expunere pe verticală, mărimea 2/2 pentru comerț; motocicletă Jawa Babet, stare perfectă. Telefon 094.606.525. (18660)

Vând urgent GARAJ METALIC 5/3, demontabil. Telefon 276939, 095.645.203. (18670)

Vând calorifere fontă toate tipurile garanție totală de la 30.000 lei/elementul; str. Petru Rareș, nr. 77. Telefon 276859; 220659; 094.261.683. (18693)

Vând laminor nou, pentru bijuterii. Telefon 288668. (18705)

Vând mobilă tineret, stare bună. Telefon 289808. (18717)

Vând termoteci gaz, instant baie, calorifere, ofer garanție. Telefon 274876. (18538)

Vând 10 familii albine Dadant, 350 kg miere salcâm; preț negociabil. Relații telefon 223920. (18722)

Vând 2 mese biliard import, nr. 7; convenabil. Telefon 094.697.828. (5172418)

Vând banzic mare nou, roți aluminiu. Gurahonț, telefon 438. (5172417)

Vând congelator 5 sertare; bicicletă bărbătească și radiocasetofon cu boxe pentru mașină. Telefon 237603 după ora 17. (18741)

Vând betonieră foarte bună, preț 4.400.000 lei. Telefon 251117. (18753)

Vând podele și lambriuri 80.000 lei/mp. Informații telefon 095.784.360. (346038)

Vând 1500 kg grâu și 500 kg orz. Telefon 233176. (18765)

Vând mașină spălat auto 150 bari. Telefon 092.621.961. (18781)

CUMPĂRĂRI TERENURI, IMOBILIARE

Cumpăr apartament 2 camere, exclus 4 și ultimul etaj precum și Alfa, Confecții, Micălaca 700. Telefon 094.397.380.

Cumpăr contract RALLA. Telefon 219748. (18535)

Cumpăr spațiu comercial (magazin), pe Bd. Revoluției. Telefon 094.121.964; 256314. (18419)

Cumpăr apartament 3 camere, central, neâmbunătățit. Telefon 094.784.443. (18491)

CUMPĂRĂRI DIVERSE

Cumpăr acțiuni: Arădeanca, Lipomin, Păncota's, Aralia, Feroneria, BAT, Astoria, Armopan, Agromec Arad, Alro Slatina, International Sinaia. Telefon 094.474.030. (18345)

Cumpăr acțiuni Comtex, Banat Crișana, Astoria. Telefon 095.258.654. (18151)

Cumpăr porci grași, localitatea Mâsca nr. 307, 16.000 lei/ kg. Telefon 057-531497, 094 774 649 (18318)

Cumpăr deșeuri de aluminiu, inox, cupru, bronz, alamă, la prețuri avantajoase. Telefon 092 731 413. (18336)

Cumpărăm porci, la prețul: 17.000 la 15 zile; 18.000 la 30 zile. Informații telefon 270037, 094 547 304, localitatea Șofronea nr. 12. (18504)

Cumpărăm: orz și grâu (furajare), plata la ridicare. Telefon 065/443367; 065/163885; 095/ 824.973. (f 1515540)

CERERI ȘI OFERTE DE SERVICII

SOCIETATE COMERCIALĂ profil alimentar angajăm VÂNZĂTOARE carte muncă. Telefon 266211. (18545)

Ai peste 25 ani? Ai terminat facultatea? Vrei să lucrezi într-o companie internațională? Telefon 094.552.201. (18158)

SOCIETATE COMERCIALĂ angajează TRACTORIST RUTIERIST cu experiență și domiciliu stabil în Arad. Telefon 270078, 270079. (18476)

„MISTER'S" angajează INGINER CONFECȚII (cu experiență), maistru tehnolog, 40 confecționere, personal specializat la călcat și CTC, Micălaca, bloc 304/B/C. Telefon 279089. (18547)

ANGAJĂM VÂNZĂTOARE pentru Alimentara. Telefon 276732 după ora 17. (18483)

SOCIETATE COMERCIALĂ textile-încălțăminte, angajează VÂNZĂTOARE absolventă Liceu Economic, anul 2000. Telefon 247395. (18646)

Angajăm femei pentru calificare în meseria de OPERATORI FIBRĂ STICLĂ și ȘLEFUITORI (bărbați). Telefon 213420. (18631)

„CARGO CONSTRUCT 2000" angajează MUNCITORI CONSTRUCTORI. Telefon 092.241.521. (18618)

ANGAJĂM femeie de serviciu. Informații la telefon 211544. (c)

FIRMĂ GERMANĂ angajează FREZORI în metale, pentru atelierul din VINGA. Telefon 057 - 254006. (18690)

Angajez TRANSLATOARE, cunoscătoare limba engleză și germană, vârsta maximă 30 ani. Telefon 212677. (18696)

„FLORANIS IMPEX" angajează BUCĂTARI cu experiență, pasionați de nou, și CHELNERIȚE, pentru deschiderea Restaurant indonezian. Telefon 253838. (18698)

Angajez ELECTRICIAN ÎNTREȚINERE HALĂ și AUTO, domiciliul LIPOVA. Telefon 094 646 967. (18527)

„TUȚIMEX" angajează urgent VÂNZĂTOARE pentru Complex JACKSON. Telefon 092.344.827. (18630)

„CLIO & CO" distribuitor accesorii și uleiuri auto, angajează: agenți vânzări, studii superioare, vânzători piese auto, cu abilități comerciale și disponibilitate la program prelungit. Cei interesați se prezintă cu un CV și o scrisoare de intenție la adresa: C.A. Vlaicu, bloc 6 ABC. (18722)

ANGAJEZ MUNCITORI pentru spălătorie auto. Telefon 095.596.619. (18734)

ANGAJEZ BUCĂTĂREASĂ specific unguresc, Calea Timișorii, nr. 140. Telefon 287626. (18738)

ANGAJEZ bărmănițe, ospătărițe, preparator pizza. Telefon 092.301.798. (18769)

Angajăm BUCĂTARI, Restaurant MONA UNIC, Bd. Revoluției nr. 25. Telefon 233794. (18809)

SC FRIGORIFER SA ARAD angajează CONTABIL ȘEF și CONTABILĂ cu experiență. Informații telefon 289083, Serviciul Personal. (f. 1515553)

PRESTĂRI SERVICII

„MADONA TRANSPORT" execută TRANSPORTURI: ieftine, rapide, interne, internaționale. Telefon 563027; 094.796.542. (18687)

EXECUT LUCRĂRI de CONSTRUCȚII la prețuri avantajoase. Telefon 095.655.046. (18734)

AUTOMATIC SERVICE repară MAȘINI SPĂLAT automate, domiciliu. Telefon 259146; 094.241.398. (18310)

Efectuăm TRANSPORT 1,5 t; LUCRĂRI CONSTRUCȚII. Telefon 276419. (18057)

EXECUTĂM: tencuieli, gletuieli, zugrăveli, renovări, acoperișuri, fațade, hidroizolații. Telefon 093.453.854; 211646. (18400)

AUTORIZAȚI, executăm: zidării, faianțări, gresieri, zugrăveli, instalații electrice. Telefon 281954. (18569)

EXECUT: zugrăvit, vopsit interior-exterior, faianțat, gresiat. Telefon 246355. (18647)

EXECUTĂM: construcții, renovări, zugrăveli, zidit, tencuit, reparații garaje matalice, etc.; prețuri mici. Telefon 094.504.779. (18671)

JURISCONSULT, traducător autorizat LIMBA MAGHIARĂ, colaborez cu societate comercială. Telefon 092.465.708. (18680)

EXECUTĂM rapid: tencuieli, zugrăveli, gletuieli, vopsitorii, faianțări, parchetări. Telefon 219597. (18737)

EXECUT compartimentări, tavane false, mansardări, etc, cu rigips. Telefon 092.301.798. (18769)

DIVERSE

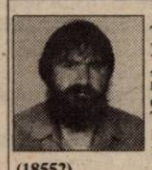

VINDECĂTORUL „ALEXIL" prezentat în „Lumea Misterelor", 11 iulie, este în Timișoara. Telefon 056-130236, 092.200. 147, 094 528 876. (18552)

Ofer ÎMPRUMUT VALUTĂ, contra GARANȚII IMOBILIARE. Informații telefon 092.449.790. (18361)

SOCIETATE închiriază DISPECERAT cu toate utilitățile pentru TAXIMETRIE. Informații telefon 252023, între orele 8-16. (18487)

SOCOM „PIELARUL" ARAD organizează licitație în data de 1 august 2000, ora 9, la sediul din Arad, str. Ghiba Birta nr. 16, pentru închirierea unui spațiu comercial și de producție de 90 mp, situat în Arad, Calea Aurel Vlaicu nr. 165-169 (complex Fortuna). Informații telefon 236116. (18529)

OFER ÎMPRUMUT FINANCIAR garanții aur, electrice și electronice. Telefon 092.913.076. (18665)

CÂȘTIGURI AMERICANE pentru oameni inteligenți. Colaborare internațională. Telefon 094.565.460. (18639)

SC „AR - WEST ASIG." SA cu sediul în Arad, str. Banu Mărăcine, nr. 18, bloc 12 B, ap. 2, solicită autorizație de mediu pentru intermedieri asigurări. Eventualele contestații se pot depune la Agenția de Protecția Mediului Arad, Bd. Dragalina, nr. 16. (18686)

SCCA „AUTOSERVICE MICĂLACA" Arad, scoate la licitație pentru închiriere spațiu vulcanizare. Licitația va avea loc vineri, ora 13. Informații la telefon 262098. (18610)

Persoană fizică autorizată dr. Bărbuți Dalara dorește să obțină autorizație de mediu pentru cabinet medical individual „dr. Bărbuți Dalari" din Săvârsin, str. Alba Iulia, nr. 23. Contestațiile se pot depune la Agenția de Protecția Mediului Arad, Bd. Dragalina, nr. 16. (18707)

SOCIETATEA AGRICOLĂ „ROMGERA" SÂNTANA organizează licitație deschisă cu strigare pentru vânzarea activului: CASĂ DE ODIHNĂ situată în localitatea Sânmartin, județul Bihor. Data și ora licitației: 26 august 2000, ora 12. Locul licitației: Casa de odihnă din Sânmartin. Depunerea dosarelor de participare până la 25 august 2000, ora 12, la sediul Societății Agricole ROMGERA din localitatea Sântana, județul Arad. Taxa de participare 1.000.000 lei include și caietul licitației și nu se restituie în caz de neadjudecare. Garanția 10% din prețul de strigare. Dacă la primul termen licitația nu poate avea loc, aceasta se repetă în același loc și la aceeași oră, la 7 zile calendaristice până la adjudecare. Informații sediul Societății Agricole ROMGERA Sântana, telefon/ fax 057-462411, 057-462108. Consiliul de Administrație. (363273)

Primăria comunei USUȘĂU jud. Arad, organizează în data de 2 august 2000, ora 10, licitație publică deschisă cu strigare, pentru vânzarea unui armășar de montă. Relații suplimentare la telefon 110, 094.337.269; 094.337.270. (18754)

Proprietarii de pășune din cadrul societății Agricole „STEJARUL" Covăsânț (fost Bohoș) sunt invitați la Adunarea Generală duminică 23 iulie 2000, ora 18, la căminul cultural din localitatea Covăsânț. (18747)

Primăria SÂNTANA solicită oferte de preț în vederea executării lucrării de pardoseli, dușumea, la Școala generală nr. 2 Sântana. Ofertele se depun la Primăria Sântana, până în data de 25 iulie 2000. Informații telefon 462117. (0363277)

TURISM

TURISM-OFERTĂ SPECIALĂ! LITORAL TUNISIA: 8 zile, masă, avion, 289$; MONTENEGRO, CROAȚIA, 100 DM. Plecări vineri. Bilete de avion, autocar, asigurări, la tarife minime. Închiriem autocare și microbuse. AGENȚIA „MONTANA TOUR", Bd. Revoluției nr. 31. Telefon 213220; 095.615.675. (16063)

SCHIMBURI

Schimb apartament 3 camere, cf. II, decomandat, et. I, Vlaicu, cu apartament 2 camere + diferență. Informații telefon 248874 seara și duminică. (18261)

Schimb (vând) apartament 2 camere + garaj, zonă centrală (Podgoria) cu 2 garsoniere + garaj, indiferent de zonă. Telefon 094 801 952 sau 256812. (18327)

Schimb apartament 3 camere, bl. Y, Vlaicu, gresie, faianță, parchet, cu 2-3 camere, central sau Malul Mureșului, ofer diferență. Telefon 289037, după ora 19. (18490)

ÎNCHIRIERI

ÎNCHIRIEZ SPAȚII COMERCIALE, 86 mp și 900 mp, toate dotările. Telefon 094 798 000. (16430)

Dăm în chirie autofrigorifică MAN, 3,5 t 25 mc, mașina are șofer, preț convenabil și negociabil. Telefon 281382, 092 293 850. (18313)

Ofer spre închiriere apartament (ne)mobilat. Telefon 210255. (17728)

Caut urgent să închiriez garsonieră sau apartament (ne)mobilat. Telefon 210255. (17288)

Închiriez garsonieră deosebită, str. Praporgescu, lângă Tribunal, 150 DM. Telefon 094.121.964, sau 256314. (18419)

Închiriez apartament 2 camere, mobilat, zona 300, numai familiști. Telefon 219236. (18553)

Dau în chirie 80 mp, spațiu comercial, în str. Dorobanților nr. 9. Telefon 211368. (18576)

Închiriez spațiu toate utilitățile, curent trifazic bun pentru mică producție, birouri, Arad, str. Ana Ipătescu, nr. 19. Telefon 094.874.634; 287806. (17925)

Ofer închiriere apartament ultracentral, 2 camere, tot confortul. Telefon 095.527.295; 271997; 250396. (18389)

Închiriez spațiu comercial nou amenajat, situat în Piața Agroalimentară Vlaicu, în suprafață de 230 mp. Informații suplimentare telefon 280537, zilnic, orele 10-14. (16379)

Închiriez spațiu 230 mp, bl. 246, sc. B, 2.000 DM/ lună. Telefon 279629, luni-vineri, orele 6-16. (15260)

Dau în chirie apartament 1 cameră. Telefon 272236. (18445)

Închiriez spațiu 216 mp + teren aferent incintă, foarte bune condiții producție-depozit. Telefon 276566 orele 8-17 sau 095.595.920. (18624)

Dau în chirie garsonieră mobilată, Micălaca zona Miorița, după ora 16. Telefon 260932. (18701)

Închiriez hală 100 mp, curent trifazic, apă, gaz, după ora 16. Telefon 288668. (18707)

Închiriez, vând sau schimb cu Timișoara, spațiu comercial 150 mp, bine amenajat, zona Alfa. Telefon 092.209.665. (18710)

Ofer spre închiriere apartament 2 camere, mobilat, Romanilor. Telefon 236751. (18722)

Dau în chirie pe termen lung, apartament ultracentral cu 2 camere și dependințe, cu plata anticipată a chirici. Telefon 284263. (18736)

Dau în chirie garsonieră centrală, confort 2, plata anticipat. Telefon 093.493.441. (18757)

PIERDERI

Pierdut carnet evidență somaj eliberat de DMPS Arad, pe numele Popa Viorica. Îl declar nul. (18640)

Pierdut carnet somaj eliberat de DMPS Filiala Chișineu Criș, pe numele Ursoi Alina Floarea. Îl declar nul. (18750)

Pierdut carnet somaj eliberat de DMPS Arad, Oficiul Chișineu Criș, pe numele Popa Ștefan. Îl declar nul. (2760631)

† DECESE †

Cu adâncă durere în suflet anunțăm încetarea din viață, după o scurtă suferință, a iubitei noastre mamă, bunică, străbunică,

BUGARIU EMILIA,

în vârstă de 89 ani. Înmormântarea azi, 20 iulie 2000, ora 14, la Cimitirul Eternitatea. Dormi în pace, suflet blând! Familia îndoliată: Siduța, Lucian, Rodica, Andrea, Alisa.

Îndurerata familie Chis anunță încetarea din viață, după o lungă suferință a dragei lor soție, mamă, bunică și soră,

CHIS OANA,

născută Lasca (Nița). Înmormântarea va avea loc vineri, 21 iulie, ora 13, de la capela Cimitirului Eternitatea.

† SERVICII FUNERARE †

NON STOP (la orice oră) „RO-STYL COMPANY"

Firma noastră este PRODUCĂTOARE DE SICRIE, cu magazin în: ARAD, str. M. Eminescu nr. 4 (vizavi Cinema MUREȘUL), telefon 057-211929, 094.537.715. EFECTUĂM SERVICII: spălat, îmbrăcat, îmbălsămat și transport cu personal calificat. ASIGURĂM MINIM: 8 modele de SICRIE din LEMN MASIV (nu din PAL sau furnir); SICRIE CU MÂNERE și ȘURUB (nu se bat cuie), SICRIE LUX, 5 modele LENJERIE DECES (respete), LENJERIE DE LUX, cruci lemn și metal. ACCESORII: catafalc, steag, prosoape, etc. INTERMEDIEM: fanfară, colaci, colivă, etc. FIIND PRODUCĂTORI, AVEȚI AVANTAJUL UNOR PREȚURI MINIME și POSIBILITATEA DE A PLĂTI ÎN RATE. Ofertă: sicriu stejar (cruce, respete) - 1.000.000 lei. (c.)

SC „NOSFERATUM" SRL,

ARAD, str. Ghiba Birta nr. 26, telefon 270437; Non stop 094/ 554.874, NĂDLAC, str. 1 Decembrie, nr. 4, telefon 092.922.337.

NON - STOP

SERVICII FUNERARE COMPLETE.

SICRIE, RESPETE, CRUCI (prețuri de producător). ACCESORII: prosoape, batiste, panglică neagră, baticuri, mânere, lumânări, catafalc, șfești, steag de doliu. SERVICII: capelă, spălat, îmbălsămat, îmbrăcat, transport intern și internațional. Asigurăm colaci, colivă, coroane, jerbe, fotografii profesionale, fanfară, organizăm pomeni. OFERTA BRAD: sicriu brad, respete, cruce - 900.000 lei. Transportul sicriului la domiciliu este gratuit!!! ANGAJĂM ȘOFER. (c. 44)

† CONDOLEANȚE †

Colectivul Serviciului Proiectare Tehnologii de la SC ASTRA VAGOANE CĂLĂTORI SA, este alături de ing. Malița Aurel, în momentele de mare durere la trecerea în neființă a tatălui

MALIȚA TEODOR.

Dumnezeu să-l ierte și să-l odihnească în pace! (18773)

Colectivul SC „PROIECT ARAD" SA este alături de colega ZABU EMILIA în aceste momente grele prin care trece în urma decesului tatălui. Sincere condoleanțe! (18783)

Aducem un ultim omagiu celui care a fost

prof. IOAN JIVA

din ȘEITIN. Sincere condoleanțe familiei îndoliate. SC „HORTUS THM" SRL Arad. (18803)

Condoleanțe tardive dar sincere familiei prietenului și vecinului nostru

MORNĂILĂ ROMULUS.

Dumnezeu să-l odihnească! Familia Bîc. (18796)

Pios omagiu dascălului

JIVA IOAN

fost director al Școlii ȘEITIN. Cadrele didactice. (18742)

Suntem alături de colegul nostru Dan Chis în nemăsurata suferință pricinuită de moartea mamei sale. Colectivul Filarmonicii de Stat Arad. (18825)

Conducerea și colegii de la SC ARCONS SA ARAD sunt alături de domnul ec. LIVIU CRISTEA în momentele grele ale decesului tatălui său drag, adresându-i cele mai sincere condoleanțe. (18837)

† COMEMORĂRI †

Astăzi 20 iulie 2000 se împlinesc 6 luni de când inima celui mai minunat om

ing. NEDESCU GHEORGHE

a încetat să mai bată. Pentru bunătatea, blândețea și dragostea cu care m-a înconjurat, Dumnezeu să-l odihnească în pace! Camelia. (18395)

Azi, 20 iulie 2000, se împlinesc 8 ani de când soția mea

GRIGORE ILEANA,

suflet bun și blând și-a lăsat în urma ei soțul său Neculai și copiii: Sorin, Nelu, Costi, cu familiile. Dumnzeu să te odihnească scumpa noastră! Soțul Grigore Neculai. (18028)

Tristă și neuitată va rămâne ziua de 19 iulie, când în urmă cu un an ne-a părăsit dragul nostru soț, tată, socru și bunic

TURCAȘ IOAN.

Lacrimi și flori pe tristul tău mormânt. Dumnezeu să te odihnească în liniște și pace, alături de părinții tăi. Veți rămâne veșnic în inimile noastre! Parastasul sâmbătă, 22 iulie, ora 11, Biserica Șega-II UTA. Familia. (18656)

Astăzi se împlinesc 6 săptămâni de la trecerea în veșnicie a celui care a fost scumpul nostru soț, tată și bunic

DOMOKOȘ IOAN,

la vârsta de 76 ani. Te vom purta veșnic în inimile noastre! Slujba comemorativă va avea loc în data de 9 august, la ora 19, la Biserica Catolică centrală. Familia îndurerată. (18681)

La împlinirea a 3 ani de la trecerea în neființă a iubitului nostru soț, tată, socru și bunic

POLEAC FLORIN.

„Ai plecat din astă lume/Nu ne-ai spus nici un cuvânt/Ne-ai lăsat îndurere-n suflet/ Cât vom trăi pe pământ/Ai ținut la tine-n suflet/Tot necazul ce-ai avut/L-ai păstrat doar pentru tine/Ca să nu superi pe nimeni". Pentru bunătatea și dragostea ta, îți datorăm veșnică amintire și-i rugăm pe bunul Dumnezeu să-ți odihnească sufletul în pace! Familia: soția Vicky; copiii: Paula, Florin, Ela; ginerele Alin; nora Angi. (18697)

Pios omagiu, nesterse amintiri la comemorarea celor 7 ani de la plecarea din această lume a dragului nostru

dr. BARBU TRAIAN.

Familia. (18723)

„Murește blestemat/Ne-ai luat copilul drag/Mi-ai luat fratele bun/Ne-ai luat nepotul scump". Astăzi 20 iulie 2000, se împlinesc 6 săptămâni de când fiul, fratele și nepotul nostru drag

ALIN ALEXANDRU CRIȘAN

nu mai este printre noi. Nu te vom uita niciodată! Părinții îndurerați, sora Diana și bunicii din comuna Birchiș, jud. Arad. (18726)

ALIN,

dormi în pace suflet bun și blând! Adeline. (18726)

Azi se împlinesc 7 ani de când ne-a părăsit

ROȘU COSTACHE.

Te vom iubi mereu și te vom păstra veșnic în inimile noastre. Soția, cumnata și copiii. (18759)

● PRODUCE ȘI MONTEAZĂ UȘI ȘI FERESTRE DIN PVC ARMAT CU PROFILE TROCAL GERMANIA
● PRODUCE ȘI VINDE GEAM TERMOPAN
LUCRU NEMȚESC

SATLINE

SALON DE EXPOZIȚIE:
ARAD, PIAȚA MIHAI VITEAZU
BL. M 7, PARTER
TEL./FAX. 057/25 14 61; 094 50 72 11

construct MIRADA
DISTRIBUITOR AL PRODUSELOR

CASIAL S.A. DEVA
- CIMENT
- VAR

BPB Rigips
- TAVANE CASETATE
- PLACĂ GIPS CARTON

Villas
- MEMBRANE HIDROIZOLATOARE

TONDACH JAMINA CSORNA
- ȚIGLE GLAZURATE

DEPOZITE
Arad, Stația CFR Arad
Tel: 057/27.09.60.
(1420464)

PENTRU DUMNEAVOASTRĂ
UN NOU ȘI AVANTAJOS
SISTEM DE RATE FĂRĂ AVANS PÂNĂ LA 36 LUNI
NOU! la CORAURA
DE LA 1.000.000 LA 30.000.000 PUTEȚI CUMPĂRA ORICE PRODUS
COMERCIALIZAT DE CORAURA
IMPORTANT
ACORDĂM CREDITE PENTRU CUMPĂRĂRI DE MARFĂ:
LA PERSOANE FIZICE CÂT ȘI LA SOCIETĂȚI
LA NOI PUTEȚI SUPLIMENTA CREDITUL ȘI PE PARCURSUL RATELOR.

CORAURA

- Aparate aer condiționat ARISTON
- Biciclete pentru copii și adulți
- Folie pentru solar 10 și 4 m lățime
- Incubatoare 100 și 60 ouă
- Plasă geam import pentru țânțari
- Plasă rabitz, plasă gard diferite mărimi
- Cuie construcții, scoabe, sârmă zincată, electrozi
- Sobe de gătit cismă și tip menaj
- Motoare electrice, pompe apă, hidrofoare
- Betoniere, motocultor, motocositoare
- Scări duble din lemn și aluminiu
- Cabluri, conductori și aparataj electric
- Scule și unelte agricole
- Gresie, faianță, adezivi și obiecte sanitare
- Vopsele lavabile de interior și exterior
- Vopsele de ulei, diluanți, lacuri, pigmenți de zugrăvit
- Pânze abrazive și discuri
- Acumulatori auto și butelii
- Sfoară tapițerie și arcuri
- Pânze fierăstrău circular, aparat sudură, pompe zugrav

★

- Televizoare color
- Frigidere, congelatoare, combine și lăzi frigorifice
- Aragaze și hote
- Boilere, cazane pentru baie
- Aspiratoare

(4873577)

ASIGURĂM TRANSPORT GRATUIT!

ARAD, B-DUL REVOLUȚIEI, BL. 10 VIS-A-VIS DE BANK POST TEL. 270.525, 270.424
ARAD, MICĂLACA, BL. 602 PIAȚA SOARELUI TEL. 259.884, 259.373, 259.721
LIPOVA, LÂNGĂ PIAȚA TEL. 561.804

CAMERA DE COMERȚ ARAD
DEPARTAMENTUL ÎNVĂȚĂMÂNT
ORGANIZEAZĂ URMĂTOARELE CURSURI:
- Contabilitate și aplicații pe calculator;
- Limbi străine (engleză, italiană, franceză, germană);
- Inițiere în utilizarea calculatoarelor (Windows, Word);
- Inițiere în utilizare Excel;
- Inițiere în utilizarea Internet-ului.

Informații suplimentare la sediul CCIA Arad, str. Cloșca nr. 5, camera 31, etajul 2, tel.: 25.22.50 sau 25.30.00.
(c.17)

PEPSI

S.C. ARSICO S.A. Arad vinde autobasculantă cu obloane înalte, 7,8 t, CIV, N-re noi, STARE DE FUNCȚIONARE BUNĂ. Persoana de contact - Ing. JURCULEȚ PETRU, tel. 288725 sau 092594958.
(5550551)

S.C. BODIMAR S.R.L.
Tel.-Fax 057-270078; 270079
În incinta depozitului de lângă podul GRĂDIȘTE
str. ARDEALULUI nr. 2
VĂ OFERĂ:

- GIPS-CARTON import; toate grosimile și dimensiunile cu profile și accesorii adecvate (la prețuri promoționale și modalități de plată lejere).
- CĂRĂMIDĂ EFICIENTĂ (tip PHOROTHERM) 10 modele și dimensiuni
- CĂRĂMIDĂ EFICIENTĂ import UNGARIA (17 modele și dimensiuni)
- LAMBRIURI imp. GERMANIA; 98.000 lei mp (varietate mare de culori)
- FIBRĂ DE STICLĂ imp. ITALIA; 1 mp = 112.000 lei (culori și dimensiuni multiple)
- PLĂCI POLICARBONAT imp. DANEMARCA; 1 mp = 135.000 lei
- PLĂCI BITUWELL imp. GERMANIA (5 culori și transparente)
- ciment; var; adezivi; gleturi; ipsos; ciment rostuit; tinci (pt. exterior)
- plasă de sârmă; rabiț; carton asfaltat; T.S.A.; bitum
- ciment pt. rosturi; adeziv pt. cărămidă de sticlă
- glet pastă; adeziv flexibil; adeziv pt. polistiren și poliuretan
- tencuieli mozaic (BAUMIT) varietate mare de nuanțe
- plăci decorative pt. tavane și pereți
- profile pt. placaje ceramice; plasă din fibră de sticlă
- produse pt. chituire și etanșări; dibluri pt. polistiren
- profile pt. trepte și muchii (colțuri, socluri etc.); grund și tencuială GRANOPOR
- membrane bituminoase cu bitum aditivat (garanție 20 ani)
- vopsea lavabilă; coloranți; vopsea ulei; diluanți, aracet; amorsă
- dispersit în relief; vopsea pt. țiglă și beton; grund de metal și lemn
- O.B.; P.C.; articole din metal și uz gospodăresc
- tencuială decorativă pt. interior și exterior
- parchet și lambriuri laminate; podele și lambriuri din brad
- folie protectoare sub parchet; pervaz și accesorii
- jgheaburi și burlane P.V.C. (rezistență la intemperii -40 +70) - import Belgia
- cărămidă de sticlă (albă și colorată) gama Solaris
- polistiren espandat și extrudat (de la 1 cm. - 20 cm. grosime)
- vată minerală normală și caserată (toate grosimile) - prețuri promoționale
- ferestre Velux; binale; teracote; folie protectoare sub țiglă
- țiglă BRAMAC imp. AUSTRIA (30 ani garanție) varietate mare de culori
- țiglă import și indigenă, ciment autonivelator; cărămidă și grinzi pt. tavane
- cărămidă pt. horn + tubulatură și accesorii
- plăci azbociment (import Ucraina); pavaj curte; rigole și borduri etc.
- B.C.A. toate dimensiunile
- PREȚURILE INCLUD T.V.A.

ASIGURĂM TRANSPORT - ÎNCĂRCAT, DESCĂRCAT MECANIZAT LA DOMICILIUL CLIENTULUI
(5550644)

LICITAȚIE
S.C. FRIGORIFER S.A.
cu sediul în Arad, Calea 6 Vânători, nr. 55

Vinde prin licitație publică în data de 03.08.2000, ora 12,00, la sediul societății, imobilul înscris în C.F. 55.958 a localității Arad, nr. top 4749/b/2/2, compus din:
- depozit de refrigerare 3 camere sup. 262 m.p. fiecare;
- sală de tranșare sup. 262 m.p.;
- depozit sup. 113 m.p.;
- rampă auto, cale de acces, spațiu de parcare, teren total în suprafață de 2.670 m.p.;
- utilități: apă curentă, canalizare, faianță, gaz, curent electric;

imobil proprietatea sa, cu prețul de pornire de: 4.600.000.000 lei.

Caietul de sarcini se poate consulta zilnic la sediul societății. Cei interesați se pot înscrie până în data de 02.08.2000 și vor depune la bancă o garanție de 10% din valoare sau vor achita această garanție în numerar la casieria societății.

Taxa de participare la licitație este de 2.000.000 lei și nu se restituie în caz de neadjudecare.

Informații suplimentare se pot obține la sediul societății sau prin telefon 057/289.083; 057/255.460.
(5550555)

BANCA ROMÂNĂ PENTRU DEZVOLTARE
Vă oferă azi cardul MAESTRO
- card destinat plății salariilor, acceptat în țară și străinătate, cu posibilitatea obținerii unui credit de până la 70% din salariul net

ADEVĂRUL
COTIDIAN INDEPENDENT ARAD
Anul XII, nr. 3058
Vineri, 21 iulie 2000 ● 20 pagini ● 2500 lei ● e-mail: adevarul@arad.ro
BRAT Publicație auditată în semestrul II 1999
Tiraj mediu zilnic vândut: 34.958

WEST BANK S.A.
ARAD, B-dul Revoluției nr. 88
TELEFON: 284.888;
FAX: 285.202
Oferă clienților
posibilitatea închirierii de casete de păstrare a valorilor

DOMNUL PREȘEDINTE ESTE CĂTRĂNIT RĂU...

Fără îndoială că evenimentul săptămânii - după unii chiar al ... lumii! - îl constituie anunțul de abdicare la tronul de la Cotroceni făcut de actualul său ocupant, anunț care i-a luat pe toți prin surprindere. Sau cel puțin așa se zice chit că fără a fi prea mare specialist într-ale politicii nu este greu să-ți dai seama că **renunțarea la un eventual nou mandat de președinte se bazează pe o judecată dureroasă, dar simplă: în actuala conjunctură Emil Constantinescu nu mai avea practic nici o șansă, nu să mai iasă învingător, dar nici măcar să intre în turul doi, lovitura de grație venindu-i - așa cum se întâmplă în viață ... - exact de la fostul său - până nu de mult - om de casă, Valeriu Stoica.**

Să privim puțin lucrurile cum probabil le-a privit și le-a întors pe toate fețele și Emil Constantinescu înainte de a face amintitul anunț. Mai precis, până la ultima ședință a Consiliului Național al PNL, Emil Constantinescu mai spera ca în tandem cu Mugur Isărescu și având susținerea PNȚCD și a PNL să mai aibă o șansă pentru a accede în turul doi al prezidențialelor. **Acesta - intrarea în turul doi - era momentul crucial, pentru că mai departe - se gândea el - s-ar putea foarte bine repeta situația din '96 când chiar și cei care îl iubeau precum sarea în ochi - au votat preferându-l lui Ion Iliescu din motive numai de ei știute.**

Din nefericire, însă, pentru Emil Constantinescu varianta aceasta, respectiv o coaliție PNȚCD-PNL avea sorți destul de precari de reușită la prezidențiale și cu atât mai puțin de a intra într-o viitoare guvernare, **ceea ce era și este de neconceput pentru albinosul primvice PNL care după ce s-a dedulcit patru ani ca ministru nu vrea să lase nici mort din brațe borcanul cu miere!**

M. DORGOȘAN

(Cont. în pag. 5)

În greva din sectorul sanitar

INSTITUȚIA NOASTRĂ A FOST PRINSĂ, PE NEDREPT, LA MIJLOC!

declară dl. GHEORGHE DOMȘA, directorul Casei de Asigurări de Sănătate

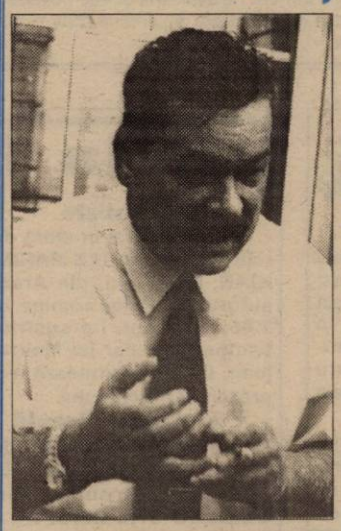

– Domnule director, cred că știți, mai bine ca mine, că în sectorul sanitar lucrurile se agită din nou, oamenii fiind nemulțumiți, și pe bună dreptate, de bătaia de joc la care au fost supuși în privința salariilor din ultimele două luni ...

– Știu și mă doare pentru că și eu lucrez în același domeniu, dar consider că rezolvarea care s-a dat în această situație este una total neinspirată.

– Lumea vă acuză pe dumneavoastră că nu vreți să dați bani pentru salariile din spitale ...

– Nu este așa și am să vă explic cum stau în realitate lucrurile. Și aș începe prin a arăta că între Casa de Asigurări de Sănătate și spitale, farmacii, medici de familie, specialiști din policlinici și stomatologi există niște contracte în care se stipulează ferm că pentru diverse servicii acordate bolnavilor noi plătim suma „x" de bani. Aceste sume de bani convenite, repet, între Casa de Asigurări de Sănătate și conducerile unităților amintite, noi le-am plătit cu regularitate, modul lor de administrare nemaidepinzând însă, subliniez, de directorul Domșa sau de altcineva din conducerea CAS, ci, exclusiv de conducerile unităților pomenite.

MIRCEA DORGOȘAN

(Cont. în pag. 6)

În week-end, vremea se va încălzi ușor

Vremea va continua procesul de încălzire ușoară. Cerul va fi variabil. Izolat, la deal și munte, se vor semnala averse de ploaie, după-amiaza. Vântul va sufla slab la moderat.

Temperaturi maxime: 26 la 30°C. Temperaturi minime: 13 la 16°C.

Abonamentul la „Adevărul" - șansa de câștiguri financiare

ÎNCĂ ZECE CITITORI CU NOROC

Mercedes-Benz
S.C. AutoSchunn
Partener Autorizat Mercedes-Benz
Micălaca DN7 FN
Tel/Fax: 057/286680
057/281474
E-mail: office@auto-schunn.ro
Web: http://www.auto-schunn.ro

LEONARDO
REDUCE
TOATĂ MARFA DE VARĂ
-50%

S. C. HERTI IMPEX S.R.L.
vinde
la prețuri avantajoase
COMBUSTIBIL SUPERIOR (IMPORT) PENTRU CENTRALE TERMICE INDUSTRIALE.
Relații la tel.
059-410720; 059-410714

Pe strada, în cartierul și în localitatea ta se întâmplă multe lucruri interesante. Vrei să le cunoști, vrei să afli tot ce se petrece în jurul tău. Vrei să știi ce fac, dar mai ales ce nu fac autoritățile locale, cum te reprezintă cei pe care i-ai ales, cum sunt cheltuiți banii tăi. Vrei să fii zilnic bine și corect informat? Dorești un ziar în care să găsești răspuns la întrebările care te frământă?
ABONEAZĂ-TE LA ADEVĂRUL
■ Pentru luna august, prețul abonamentului este de numai 32.300 lei ■ Se pot face abonamente și pe trei luni, șase luni și un an ■ Abonații pot câștiga lunar 10 premii de fidelitate în valoare de o jumătate de milion de lei fiecare.
■ La sfârșitul anului, abonaților le vor fi oferite premii speciale în valoare de zeci de milioane de lei.
PENTRU ABONAȚI, ZIARUL COSTĂ DOAR 1300 LEI

Supliment
PROGRAME TV
Pag. 8-14

MOBIL VENEZIA
■ MOBILIER MODERN LA COMANDĂ
■ AMENAJĂRI SPAȚII COMERCIALE
■ MATERIALE IMPORT
■ CALITATE SUPERIOARĂ
STR. VIȘINULUI NR. 74
TEL: 057/224885
092/777361

TRICOUL ROȘU & TRAFT

ALGLASS GEAM TERMOPAN
●STICLE ORNAMENTALE COLORATE SI CURBATE
●PRELUCRARI DE SLEFUIRE, GAURIRE, FAZETARE SI SABLARE
Str. Roșiori nr.26;Tel./Fax: 289053
Str. Steagului nr.1-Sânicolaul Mic; Tel./Fax: 278833

CALENDAR

■ Astăzi, Soarele răsare la ora 5,22 și apune la ora 21,33 de minute.

■ Au trecut 202 zile din acest an. Au mai rămas 164 de zile până în 2001.

■ **Praznicul zilei**: **Biserica Ortodoxă**: Cuv. Simeon și Ioan, Sf. Prooroc Iezechiel; **Biserica romano-catolică**: Laurențiu din Brindisi, Daniel; **Biserica greco-catolică**: Cuv. Simeon, cel nebun pentru Cristos și Ioan

A venit BARZA!

La Arad: Pop Clara Sorina; Coroiu Victor; Leterna Amanda Ioana; Stoica Denisa Elisabeta; Pop Denis Vasile; Mercea Adelina.

La Lipova: Ghitu Gabriela Maria, Feier Elisabeta.

HOROSCOP

Vineri, 21 iulie 2000

BERBECUL (21.03-20.04). Veți avea ocazia să reluați un plan mai vechi și să încercați să-l materializați.

TAURUL (21.04-20.05). Vi se vor deschide drumuri noi și ar fi bine să manifestați o oarecare vigilență...

GEMENII (21.05-20.06). Azi nu vă înțelegeți prea bine cu partenerul de viață nefiind deloc exclus un schimb mai dur de replici cu acesta.

RACUL (21.06-22.07). Există unele decizii care-i nemulțumesc pe colegii dvs., dar după ce le veți spune că în condițiile date n-ați avut altă variantă, își vor reconsidera atitudinea.

LEUL (23.07-22.08). Veți avea parte de realizări importante, atât în plan profesional cât și personal.

FECIOARA (23.08-22.09). Este posibil ca situația financiară să se îmbunătățească considerabil. Pentru cei singuri, vești bune, aveți ocazia de a găsi partenerul dorit.

BALANȚA (23.09-22.10). Startul lansat pe care l-ați luat va surprinde multă lume, inclusiv pe cei care vă cunosc foarte bine.

SCORPIONUL (23.10-21.11). În plan profesional puteți acționa mai lent pentru că unele lucruri se vor rezolva de la sine sau prin intermediul altora, scutindu-vă astfel de eforturi suplimentare sau îndelungate.

SĂGETĂTORUL (22.11-21.12). În plan personal, singura problemă care vă poate da bătăi de cap este cea legată de resursele financiare de care dispuneți.

CAPRICORNUL (22.12-19.01). Chibzuiți bine fiecare cheltuială și renunțați să-i sponsorizați pe prietenii dvs., chiar și cu sume mai mici.

VĂRSĂTORUL (20.01-19.02). Nu numai că sunteți foarte harnic, dar reușiți să identificați și activitățile cele mai profitabile.

PEȘTII (20.02-20.03). Mulțumită influențelor pozitive exercitate de astre asupra psihicului dvs. nu vă pierdeți optimismul nici atunci când lucrurile iau o turnură nefavorabilă și dați dovadă de o stăpânire de sine ieșită din comun chiar și în situații limită.

MOCHETA
Arad, Piața Gării
Telefon 235221
Vinde și montează mochetă la prețuri cu o reducere de
10-20%

„ADEVĂRUL" VĂ ASCULTĂ

La telefonul dimineții, 280944, între orele 9,00-12,00

▼ **Circulația tramvaielor.** Dl. Sida Viorel ne semnalează faptul că la orele de vârf, adică dimineața și după-amiază, când tramvaiele sunt suprasolicitate, acestea vin cu întârziere, astfel că oamenii sunt înghesuiți ca într-o cutie de conserve. „Cei de la Compania de transport public ar face bine să scoată și celelalte tramvaie din depou, să nu mai așteptăm câte 15 minute după un tramvai. Nu știu dacă peste tot se întâmplă așa, dar pe linia lui 17 și 18 în fiecare dimineață e aceeași situație."

▼ **Lămurire.** Dl. Toneichi Ioan, din Arad, este nelămurit: „De ce soția mea, Toneichi Violeta, va primi pensia recorelată doar din luna septembrie, și nu din iulie?"

Biroul Pensii din cadrul D. M. M. P. S. Arad informează că majorările se aplică în funcție de anul când soția dumneavoastră s-a pensionat. Spre exemplu, din luna septembrie se aplică recorelarea pentru cei pensionați între 1990-1993.

Redactor de serviciu,
S. A.

UTILITARE

◆ **PIEȚE, TÂRGURI**

Astăzi este zi de piață la Ineu, Lipova, Covăsînț, Mișca, Moneasa, Șepreuș, Șimand, Vladimirescu. Tot astăzi se organizează târguri săptămânale la Ineu, Șepreuș, Șimand.

Mâine, sâmbătă, vor avea loc târguri săptămânale la Felnac, Lipova, Pâncota, Hălmagiu și Moneasa, iar duminică, la Sântana și Vinga.

◆ **FARMACIA DE SERVICIU**

Farmaciile **„Sinapis"**, B-dul Revoluției, nr. 88, lângă Noul Stil, telefon 282369, **„Noua Farmacie"**, str. Andrei Șaguna, nr. 15, telefon 948 sunt de serviciu cu program non-stop.

◆ **URGENȚE STOMATOLOGICE ...**

... asigură Cabinetul din str. Crișan (în spate la Gionelli), program non-stop. Telefon: 253794.

• În zilele de sâmbătă și duminică, urgențe stomatologice asigură și cabinetul din B-dul Revoluției nr. 62, ap. 17, între orele 9,00-19,00. Telefon: 256665.

CINEMATOGRAFE

Dacia: Mă scoți din sărite (SUA); 9,30; 11,45; 14; 16,00; 18,00; 20,00
Mureșul: Talentatul domn Ripley (SUA) 10; 12; 14; 16,30; 19
Arta: James Bond 007 Lumea e prea mică (SUA) 15,00; 17,00; 19,00. **Sala Mică**: Marile speranțe (SUA) 15,30; 18,00
Progresul: Inamicul statului (SUA) 17,00
O crimă perfectă (SUA) 19,00

Vernisaj

Luni, 24 iulie a. c., orele 17,00, în sala „Forum", str. Vasile Alecsandri nr. 1, va avea loc vernisajul expoziției cu tema „Peisaje" a Cenaclului de artă plastică „Ion Andreescu" Arad.

Prezintă criticul de artă - prof. Dan Lăzărescu.

CONCURS

Școala cu clasele I-VIII nr. 21 Arad organizează concurs pentru ocuparea **posturilor/catedrelor vacante** pentru anul școlar 2000-2001. Concursul va avea loc în 17 august 2000.

Informații suplimentare la telefon 242640.

DIRECȚIUNEA

PHARE 1998 - Politici regionale și coeziune

Agenția pentru Dezvoltare Regională a Regiunii V Vest anunță că începând cu această săptămână a fost lansată în mod oficial cea de a doua licitație deschisă Phare RO9807.01 - Politici Regionale și Coeziune.

Pentru a solicita sprijin financiar în cadrul acestui program, solicitanții trebuie să completeze Cererea de finanțare împreună cu anexele sale și să o depună la sediul Agenției pentru Dezvoltare Regională a Regiunii V Vest, până la data de 15 septembrie 2000, ora 12,00. Cererea de finanțare poate fi obținută gratuit de la ADR V Vest. Acest formular va fi distribuit în cadrul unui Pachet informativ, care mai conține un ghid al aplicantului precum și un model orientativ de plan de afaceri.

S. AMBRUȘ

Au plecat dintre noi!

Katona Ioan (1934);
Chiș Oana (1937);
Blay Aurelia (1923);
Cristea Ioan (1944).

De la Poliție - pe scurt

▼ **Tâlhărie**

Este cercetat în stare de reținere CĂLDĂRAȘ MARIN-IOAN, de 15 ani, din Arad, autorul tâlhăriei comise în 2.05.a.c., când i-a sustras telefonul celular lui Molnar Ioan. Căldăraș urmează a fi prezentat Parchetului.

▼ **Evaziune fiscală**

HOTARAS OLIMPIU, de 38 ani, din Lipova, în calitate de patron la SC OLIELEU SRL Ilteu, nu a înregistrat în evidențele contabile marfă în valoare de 135 milioane lei. Este cercetat în stare de libertate pentru săvârșirea infracțiunii de evaziune fiscală.

▼ **Infracțiune silvică**

Este cercetat pentru săvârșirea unei infracțiuni silvice PUICA VASILE, de 49 ani, din Piatra-Șoimului jud. Neamț. Acesta a tăiat ilegal arbori din Pădurea Ocolului Silvic Lipova în valoare de peste 7 milioane lei.

▼ **Bicicletă**

COVACI ZOLTAN, de 27 ani, din Ineu este cercetat de Poliție. În 18.07.a.c., acesta a sustras bicicleta lui Faur Vasile din Aldești.

▼ **Depistat la timp**

A fost depistat sustrăgând porumb de pe tarlaua lui Lupșa Anton din Sebiș, COVACI BADEA de 46 ani, din Prunișor. Este cercetat în stare de libertate.

▼ **Înșelăciune**

Este cercetat pentru săvârșirea infracțiunii de înșelăciune TICA COSMIN, de 25 ani, din Arad. Acesta i-a promis unui cetățean german că-l trece frontiera fără ca să mai stea la coada existentă între vămi. Evident în schimbul unor foloase materiale...

▼ **Ultraj**

Este cercetat pentru săvârșirea infracțiunii de ultraj contra bunelor moravuri GAVRILAȘ RADU - IOAN, de 19 ani, din Șiclău. În data de 17.07.a.c., acesta aflându-se la barul AF DAYLA din Șiclău a provocat scandal distrugând o boxă muzicală.

▼ **Credit folosit cu rea credință**

Este cercetat conform Legii 31/1990 modificată pentru folosirea cu rea credință a sumei de 100 milioane lei reprezentând creditul societății, pe care i-a folosit în alte scopuri, SILVESTRU CODRUȚ, de 32 ani, din Ploiești, director la S.C. INDUSTRIALIZAREA LAPTELUI S.A. Arad.

▼ **Abandon de familie**

Poliția îl cercetează pentru săvârșirea infracțiunii de abandon de familie pe BARDA DUMITRU, din Arad. Cu rea credință acesta nu și-a plătit pensia de întreținere pentru copilul minor.

▼ **La închisoare**

A fost identificat și încarcerat UDRIA ANTON, de 55 ani, din Arad, urmărit general, având de executat un mandat de doi ani închisoare pentru fals și înșelăciune.

Echipa de serviciu
IOAN TULEU
-secretar de redacție.
Bianca Felea,
Adela Homorâceanu,
Ioan Leac,
Dina Rujan,
– tehnoredactare computerizată.
Anca Bugariu,
Diana Duțu,
Doina Jurcă,
Aurica Telcian
– corectură.

SE SCUMPEȘTE TRANSPORTUL ÎN COMUN

Ieri, Oficiul Concurenței din București a aprobat o creștere cu 15% la transportul în comun în județul Arad.

De luni, 24 iulie a. c., o călătorie cu tramvaiul va urca de la 2400 de lei, cât este în prezent, la 2750 de lei, iar un abonament pe o linie va „sări" de la 65.000 la 78.000 de lei.

Scumpirea se va aplica și la biletele și abonamentele care se eliberează pentru transportul în comun pe rutele de tramvai și autobuz preorășenești.

„Biletele cumpărate înainte de 24 iulie a. c. la prețul vechi sunt valabile până la sfârșitul lunii în curs", ne-a declarat dna Mariana Birău, director exploatare tramvaie în cadrul Companiei de Transport Public Arad.

Reamintim că ultima majorare a tarifelor la transportul în comun s-a făcut în luna februarie a acestui an.

N. OPREAN

ADEVĂRUL
COTIDIAN INDEPENDENT ARAD
Editor: S.C. ADEVĂRUL S.R.L. Arad
COD FISCAL R 1681938 ● COD SICOMEX 19.604 ● CERTIFICAT J 02/1886 / 31X 1991 ● COD SIRUES 020956601 ● ISSN 1220 - 7489

Redacția și administrația: 2900 Arad, Bd. Revoluției nr. 81. Telefoane: SECRETARIAT - 281802, fax 280655, 280625; ADMINISTRAȚIE - CONTABILITATE - 281797; MICA PUBLICITATE - 210775; MAREA PUBLICITATE - 280904; CLUBUL PRESEI - 280989.

Consiliul de administrație: președinte - **DOREL ZĂVOIANU,** telefon 281802, 280625; vicepreședinte - **MIRCEA DORGOȘAN,** telefon 210776; membri: **DOREL BARBU,** telefon 281797; **NICU COJOCARU,** telefon 280904; **MIRCEA CONTRAȘ,** telefon 280854.

Colegiul de redacție: MIRCEA CONTRAȘ (redactor-șef); **MARCEL CANCIU** (șef secție foto), telefon **281701; ALEXANDRU CHEBELEU** (șef secție sport), telefon **281701; NICU COJOCARU** (șef secție publicitate) telefon/fax: **280904; GABRIELA GROZA** (secretar general de redacție), telefon **280854**; **VASILE FILIP** (șef secție cultură-învățământ), telefon **281855; 280003; SORIN GHILEA** (șef secție tineret) telefon **281855, 280003; IOAN IERCAN** (șef secție politică), telefon **280943; DORU SAVA** (șef secție social-economic), telefon **281738; ȘTEFAN TABUIA** (șef secție actualități), telefon **281855; 280003; DOREL ZĂVOIANU** (președinte al Consiliului de administrație), telefon **281802, 280625.**

Tiparul executat la S.C. MEDIAGRAF S.A. ARAD, str. Feleacului F.N., telefon 250902, fax 250920

„Adevărul" poate fi citit și pe Internet la adresa http://adevarul.arad.ro

CURSUL VALUTAR*

– VALORI ÎNREGISTRATE IERI, 20 IULIE 2000

Denumirea valutei	BNR	BCR		BRD		Banca Transilvania		Banca Agricolă		Bursa neagră	
		C	V	C	V	C	V	C	V	C	V
Dolar	21654	21550	21750	21480	21730	21400	21670	21540	21700	21300	21400
Marca germană	10196	9938	10338	10069	10289	10120	10270	10110	10300	10100	10300

JUDEȚUL ARAD, PE PODIUMUL... MORTALITĂȚII

Direcția Județeană de Statistică a întocmit o cercetare referitoare la principalele fenomene demografice ce s-au petrecut în trimestrul I 2000 comparativ cu aceeași perioadă din 1999, în județul nostru.

„Caracteristica principală a acestei evoluții este natalitatea scăzută și mortalitatea ridicată", spunea dl. Vasile Trânc, directorul instituției. Astfel, dacă în trimestrul I 1999 numărul de născuți vii a fost 1277, în trimestrul I 2000 s-au înregistrat 1141 născuți.

Numărul decedaților: trimestrul I 1999: 2108; trimestrul I 2000: 1940. Având în vedere cei doi indicatori, ambii cu tendințe de scădere, sporul este negativ. Pentru trimestrul I 2000 avem un minus de 799 persoane.

Rata natalității în județul Arad este 9,7/1000 locuitori. Doar 12 județe din România se află sub noi. La capitolul „mortalitate" înregistrăm rata de 16,4 la mia de locuitori, care ne situează pe un îngrijorător loc trei, după județele Giurgiu și Teleorman. Concluzia se desprinde de la sine - îmbătrânirea demografică în județul Arad.

A. BOROȘ

Ziua energeticianului

ÎNTÂLNIRE FESTIVĂ

În cadrul acțiunilor de sărbătorire a Zilei Energeticianului; la Centrala Electrică de Termoficare pe hidrocarburi a avut loc o întâlnire festivă, la care au participat și energeticieni pensionari.

Între cei prezenți s-au aflat maistrul Aurel Bold, de 80 de ani, mecanicii turbiniști Iosif Gurban și Gheorghe Poleac, ing. Mihai Bosneac, fostul șef al centralei, ing. Nicolae Popiștean și mulți alții.

Pensionarii au vizitat instalațiile centralei electrice, apreciind în mod deosebit felul cum sunt îngrijite și exploatate, manifestându-și în același timp teama ca această bază energetică, pe care ei au construit-o și au exploatat-o cu atâta dragoste, să nu ajungă, asemeni altor întreprinderi arădene cum sunt Combinatul Chimic și „Sere" Arad, să fie vândute la kilogram.

Acțiunea a fost inițiată de ing. Alexandru Marconescu, șeful Centralei Electice de Termoficare pe hidrocarburi Arad. Întâlnirea a constituit un prilej minunat de depănare a amintirilor din zecii de ani de muncă în centrală.

N. BĂRDAN
pensionar energetician

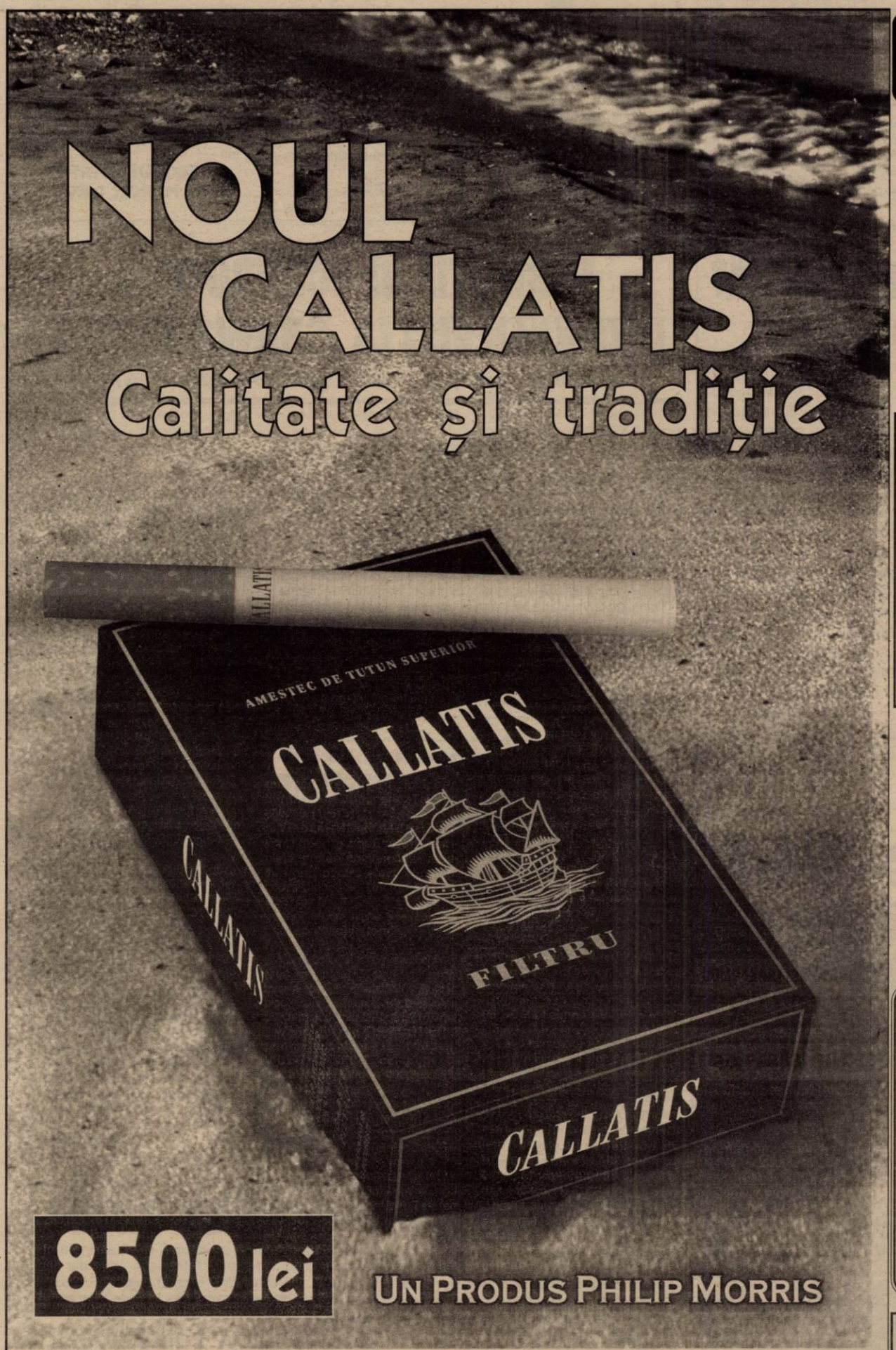

ARESTAT PENTRU FURT

Poliția îl cercetează în stare de arest preventiv pe **Hegedus Nicolae**, de 38 ani, din Arad, cunoscut cu antecedente penale. În sarcina lui s-a stabilit că este autorul furtului comis în noaptea de 9/10 iulie a.c., când prin efracție a pătruns în magazia SC IRIDEX SRL Arad de unde a sustras mai multe bunuri. Împotriva autorului Parchetul a emis mandat de arestare preventivă pe timp de 30 de zile.

PE ȘOSELE

Acționând pentru depistarea conducătorilor auto certați cu legea, polițiștii de la circulație au reținut șapte certificate de înmatriculare pentru defecțiuni tehnice, au aplicat 181 amenzi în valoare de 13.600.000 lei și au ridicat în vederea suspendării nouă permise de conducere, din care două pentru conducere sub influența alcoolului. Au condus sub influența alcoolului **Foldi Iosif** cu autoturismul AR-01-VWW și **Crișan Gheorghe - Valter** cu autoturismul 3-AR-5064.

La Lipova și Săvârșin

LUCRĂRI DE ÎNTREȚINERE, PE DN7

Secția arădeană a Drumurilor Naționale continuă zilele acestea lucrările de toaletare a șoselelor pe DN7 (Lipova-Săvârșin). Potrivit șefului de secție, inginerul Gheorghe Ioan Balint, aceste lucrări se vor termina, în cea mai mare parte, în cursul acestei luni.

Întreținerea constă în executarea de marcaje, vopsirea unor indicatoare, cosirea ierbii și a buruienilor de pe lângă drum etc.

B. O.

La Ineu

VECHEA STAȚIE PECO A FOST MODERNIZATĂ

Vechea stație PECO din Ineu a fost modernizată. Lucrările au început în urmă cu câteva luni, iar valoarea investiției se ridică la aproximativ cinci miliarde lei. Capacitatea de depozitare este de 60.000 l produse, urmând să fie distribuite cinci sortimente de carburanți. Este o stație Petrom la standarde europene și va fi dotată cu două pompe care vor avea 16 furtune, urmând ca din 1 august să fie dată în funcțiune, aflăm de la Peco S.A.

A. BUGARIU

La marginea Drumului Național 76

CÂNTAR-FILTRU PENTRU CAMIOANE

Săptămâna trecută, la Vârfurile, în fața Districtului de Drumuri Naționale, a fost dat în folosință un cântar pentru autovehicule. Încărcăturile care depășesc greutatea maxim admisă pe osie vor atrage amenzi usturătoare pentru șoferii ghinioniști. Revoltați de măsura luată, mai mulți șoferi opriți la cântar au ținut să-și exprime nemulțumirea față de starea sub orice critică a unor porțiuni de drum național. „Pe DN 76 sunt din loc în loc gropi făcute de drumari pentru plombe și neastupate de o săptămână. Dacă ei ne amendează pentru că depășim greutatea admisă, de ce nu ne plătesc mașinile stricate în gropile din șosea?" și-a spus nemulțumirea șoferul unui camion.

SIDA VOICU

„CONTROL" LA... BUZUNARE

Cu ocazia efectuării unor razii de control pe raza localității Radna, a fost depistat **PĂȘCUȚĂ ADRIAN EMANOIL**, 23 ani, din Arad, care nu s-a sfiit să fure ziua în amiaza mare. Păgubitul, B. Iulian, aflat în holul gării **C.F.R Radna** aștepta la rând să cumpere un bilet de tren. La un moment dat s-a trezit deposedat de suma de 680.000 de lei. Păscuță îi făcuse un control la buzunare.

O. BULZAN

Reforma sistemului de pensii

Premierul Mugur Isărescu intenționează să propună Guvernului ca reforma sistemului de pensii să fie promovată sub formă de ordonanță de urgență, în cazul în care acest proces nu va fi definitivat în luna septembrie.

Premierul consideră că în acest mod România își va recîștiga credibilitatea și în ceea ce privește capacitatea bugetului asigurărilor sociale de stat. El a arătat că pe primele șase luni ale anului, deficitul bugetului asigurărilor sociale de stat s-a ridicat la 2.000 miliarde lei, în condițiile în care în anul 1999 deficitul acestui buget a fost de 4.000 miliarde lei.

Isărescu a declarat, însă, că resursele necesare majorării pensiilor de la 1 septembrie pot fi asigurate acum doar din bugetul consolidat al statului și nu din bugetul asigurărilor sociale de stat. Suma necesară majorării pensiilor de la 1 septembrie va fi de 3-4.000 de miliarde lei, iar pentru anul 2001 este de așteptat ca aceste cheltuieli să fie mai mari, de 7-8.000 miliarde lei.

Potrivit premierului, în aceste condiții, se mizează pe faptul ca cheltuielile cu dobîndă în bugetul pe anul viitor să fie mai mici și că România va economisi cel puțin 1,2% din datoria publică, aflată în acest moment la un nivel de 34% din PIB.

Mugur Isărescu a menționat că în 1999 și 2000 în contul datoriei publice s-a plătit peste 5% din PIB, din cauza lipsei de credibilitate, dar se speră ca în anul 2001 să se plătească numai 3% din PIB.

ÎN IUNIE, 4.500 DE PENSIONARI AU RĂMAS CU BUZELE UMFLATE

În luna iunie a.c., 4500 de pensionari din Arad, care aveau dreptul la recorelarea pensiilor, au rămas fără bani.

Oficiul central de pensii din București „a uitat" să le calculeze oamenilor drepturile! Noroc că pensionarii s-au „prins de figură", revendicându-și pensia mărită la Direcția Muncii din Arad. Pe baza datelor primite de la cei ieșiți la pensie între 1980 - 1985, au fost făcute corecțiile de rigoare, restanțierii urmând să ia pensia mărită în august a.c.

N. O.

Abonamentul la „Adevărul" - șansa de câștiguri financiare

ÎNCĂ ZECE CITITORI CU NOROC

Lunar cotidianul **„Adevărul"** îi recompensează pe cititorii fideli prin acordarea unor premii de fielitate de 500.000 lei. Ieri, la ora 12, la Clubul Presei, a avut loc o nouă extragere a premiilor de fidelitate. În prezența d-lui **Ilie Tripa,** șef adjunct al Oficiului Județean de poștă Arad, a președintelui cotidianului „Adevărul", dl. **Dorel Zăvoianu** și a d-lui **Mircea Dorgoșan**, vicepreședinte, mâna d-lui **Caius Parpală,** președintele Consiliului Județean, a purtat noroc pentru alți zece abonați ai ziarului „Adevărul". Zeița Fortuna a fost alături de doi abonați din Arad și de opt din mediul rural:

1. **Leac Mircea**, Arad, str. Pădurii, nr.215 bl. 31, sc.C, apt. 6
2. **Hălmăgean Gheorghe**, Aldești, nr.14
3. **Rus Vid Ioan,** Craiva, nr.199
4. **Criste Voichița**, Semlac, nr. 592
5. **Strună Olguța**, Semlac, nr. 945
6. **Dronca Gheorghe**, Berindia, nr. 46
7. **Bejan Elena,** Arad, str. Poetului, nr. 46A, bl. A-26, sc.A., apt. 9
8. **Bujor Cornel**, sat Hălăliș, nr. 45, com Săvârșin
9. **Pop Cristian**, Pecica, nr. 741
10. **Ghiță Constantin**, Pecica, nr. 1286

Câștigătorii sunt așteptați joia viitoare (27 iulie), la ora 12, la Clubul Presei, cu actul de identitate, pentru a intra în posesia premiilor, fiecare de 500.000 lei.

Încă o dată se dovedește că abonamentul la **„ADEVĂRUL"** rămâne, pe lângă o excelentă sursă de informare, șansa unor câștiguri financiare. Nu rata să fii informat de **„Adevărul"**. Nu rata abonamentul. Fii fidel! Doar așa, lunar 500.000 lei pot să fie ai tăi!

TEODORA MATICA
Foto: MARCEL CANCIU

O lună de vacanță în limba engleză

Școala Generală nr. 21 din Arad este în prezent gazda unei echipe de șapte studente de la două universități din Scoția (Anglia). În cadrul programului Scroll, inițiat de MEN, Consiliul Britanic și trei universități britanice, Școala Generală nr. 21 se află în colaborare cu universități engleze încă din anul 1995.

De atunci, studenți ai universităților scoțiene sunt prezenți în fiecare vară la această școală. Ei lucrează timp de o lună cu elevi ai școlii sus-amintite, dar și cu elevi de la alte unități școlare arădene. „Activitățile se desfășoară în două serii de câte două săptămâni. Participă elevi de la clasa a doua până la a noua, organizați în șapte grupe, de 15-20 de cursanți. În fiecare dimineață, oaspeții din Scoția vor conversa și se vor juca cu copiii numai în limba engleză."

C. L.

ADMITEREA LA LICEU A INTRAT IERI ÎN A DOUA ETAPĂ

În urma primei etape de înscriere la liceu (15-18 iulie), s-au completat locurile la 14 școli din județul Arad (9 în municipiu și 5 în județ). Astfel, în funcție de media ultimului admis, un top al liceelor arădene ar arăta astfel: **Gr. Șc. Economic** (8,10), **Liceul Teoretic „V. Goldiș"** (7,80), **Colegiul național „Moise Nicoară"** (7,79), **Colegiul național „E. Ghiba-Birta"** (7,41), **Gr. Șc. Ind. „Iuliu Maniu"** (7,41).

Pentru etapa a doua, care a început ieri și se va încheia mâine, mai sunt locuri la 5 grupuri școlare din municipiu - **Forestier** (34), **Industrie Alimentară** (23 - seral, 25 - frecvență redusă), **„H. Coandă"** (34), **„Csiky Gergely"** (60), **Industrie Ușoară** (54). Și în județ au rămas locuri libere la 10 unități de învățământ, în localitățile: **Chișineu-Criș** (34), **Sebiș** (12), **Nădlac** (18 - liceu, 24 - seral), **Beliu** (3), **Cermei** (13), **Gurahonț** (25), **Săvârșin** (10), **Lipova** (20), **Miniș** (44), **Sântana** (18).

Tot ieri s-au desfășurat probele de aptitudini - etapa a doua - la liceele vocaționale - **Liceul Pedagogic „D. Țichindeal", Seminarul teologic liceal ortodox, Liceul teologic penticostal, Liceul Sportiv, Liceul de Artă „Sabin Drăgoi"** și la clasele bilingve de la liceele **German** și **Industrie Alimentară**. Tot pentru etapa a doua a fost programată și admiterea la clasa cu taxă (25 locuri) de la Gr. Șc. Economic.

C. L.

FORMAȚIA DANCE PRO DJ ȘI LAZA KNEJEVICI LA „SHOW CU ECOU"

● ***Invitați: Caius Parpală și Gheorghe Neamțiu***

Sâmbătă - seara, începând cu orele 20,00, în incinta terasei **„Corleone"** de la strandul „Neptun" se va derula a doua ediție a **„Show-ului cu ecou"**. Produsă de Televiziunea **Intersat** și ziarul **Adevărul**, emisiunea **Show cu ecou** va avea invitați de onoare pe **președintele Consiliului Județean Arad, dl. Caius Parpală**, pe **prefectul Aradului, dl. Gheorghe Neamțiu** și Laza Knejevici, binecunoscuta formație dance **PRO DJ**. Momentele muzicale vor fi asigurate de trupa **XTASY ◆ EROS** și solista de muzică populară **Elisabeta Covaciu**. Telespectatorii Televiziunii **Intersat** și spectatorii de la terasa **„Corleone"** vor putea vedea o superbă paradă a modei semnată de **Casa de Modă Bufi**, d-na **Castelana Croitoru**. Manechi-nele vor fi în mare parte de la cunoscuta creatoare **Janine**.

Terasa **„Corleone"** a fost îmbrăcată în haină nouă de către patronul acesteia **Leo Aslău**. Important e faptul că sâmbătă - seara vremea va fi superbă, tocmai bună pentru un show de calitate.

Nu vor lipsi concursurile: o piscină de bere - realizat de bere Timișoreana, un turn de cutii de COCA-COLA și - prin tragere la sorți - un weekend de două zile la Moneasa ofert de Agenția de Turism, România Service Vacances.

Sponsorii noștri vor fi și de această dată terasa **Corleone**, bere **Timișoreana**, **Italian Tehnical Sportswear - unic distribuitor al celor mai căutate echipamente sportive ERREA - marca învingătorilor**, celebrele concentrate **Purina, Hy Ration și Eagle prin Speed Partner** - Calea Timișorii nr. 49 (Alimentara Vimona), **Agenția de Turism România Service Vacances, Indagrara Arad și COCA-COLA.**

S. GHILEA

A FOST ODATĂ... „MICA VIENĂ"

Aradul a primit această titulatură de „mica Vienă" datorită aspectului arhitectural deosebit care îl apropie, spun specialiștii, de capitala Austriei. Mai nou, în loc să încercăm să păstrăm această apreciere a orașului nostru, ne îndepărtăm de ea prin tot felul de construcții auxiliare (anexate clădirilor vechi), scări exterioare, geamuri ultramoderne și alte astfel de „amputări" ale clădirilor din centrul orașului.

Oare nu contează chiar deloc faptul că o clădire are o anumită vechime și valoare istorică sau că este monument arhitectonic sau că pur și simplu are un anume farmec dat de patina timpului?

În loc să renovăm unele clădiri care sunt pe punctul de a se prăbuși, dăm aprobări pentru construcție la toată lumea.

Nu ne interesează chiar deloc aspectul propriului oraș sau ne dorim ca „mica Vienă" să devină o titulatură legendă? Își va pierde, oare, Aradul farmecul de odinioară, devenind și el un oraș... undeva în Europa?

Text și foto:
ONORIU FELEA

Pe raza județului Arad

1256 DE PERSOANE AU FOST REȚINUTE PENTRU INFRACȚIUNI LA FRONTIERA

Ieri, la sediul Inspectoratului județean al poliției de frontieră (IJPF) de pe strada Mărășești din Arad, s-a desfășurat o conferință de presă în care noua conducere a prezentat bilanțul de activitate al instituției pe primele șase luni ale anului precum și o serie din obiectivele stabilite pentru lunile ce vor urma.

Dl. col. Petru Tărchilă, inspectorul-șef al IJPF, a arătat că 1256 de persoane au fost reținute în acest an pe raza sectorului de pază Arad, majoritatea dintre aceștia fiind transfugi, contrabandiști, traficanți de carne vie și stupefiante. Acestora li s-au întocmit dosare penale sau au fost sancționați contravențional. Amenzile aplicate celor prinși depășesc suma de 900 de milioane de lei.

De asemenea, în cadrul întâlnirii cu presa, noul purtător de cuvânt al IJPF, col. Ioan Cojocaru, a făcut referire la importantul eveniment din viața polițiștilor de frontieră: și anume, împlinirea a 136 de ani de la unificarea prin ordinul domnitorului A. I. Cuza, a structurilor grănicerești românești.

24 iulie a rămas de atunci și Ziua Polițiștilor de frontieră.

N. OPREAN

„Mitingul" păgubiților F.N.I.

DOAR 20 MAI SPERĂ...

Anunțat cu surle și trâmbițe, mitingul păgubiților F.N.I. a fost un eșec aproape total. În locul defilării cu pancarte și scandări, am asistat la un protest anemic, în fața Casei de Cultură a Sindicatelor. Circa 20 de persoane discutau aprins pe seama indiferenței autorităților și deopotrivă a păgubiților. **„Suntem dezamăgiți de lipsa lor de interes"**, spunea dl. Pintea, președintele Asociației Naționale a Investitorilor FNI - filiala Arad.

Fără a capitula, conducerea A.N.I. F.N.I. și-a reprogramat protestul pentru ziua de marți, 25 iulie, orele 10.

A. BOROȘ

Sistemul sanitar arădean riscă să intre în colaps

Ieri, conducerea Casei Județene de Asigurări Sociale de Sănătate Arad a avut o întâlnire cu o parte din parlamentarii arădeni, directorul Spitalului Municipal, delegatul Spitalului Județean și reprezentantul Colegiului Medicilor în vederea redactării unui **memorandum** către instituțiile centrale de profil din București. Banii alocați Aradului pentru semestrul II al anului sunt total insuficienți, marea majoritate a instituțiilor sanitare care au legături cu Casa având cheltuieli mult mai mari decât sumele prevăzute în acest buget.

Prin memorandum se solicită atât o rectificare bugetară pentru sistemul sanitar arădean, cât și deblocarea sumelor de bani, de nivelul zecilor de miliarde de lei, pe care Casa Națională de Sănătate le-a luat în 1999 de la Arad, dar le-a făcut „pierdute", deși conform legii trebuia să le pună la dispoziția arădenilor încă de la începutul anului 2000.

„Practic noi ne cerem banii înapoi", au arătat vorbitorii, care, cu toate că au încheiat conferința de presă ce a urmat întâlnirii pe un ton pozitiv, nu s-au sfiit să afirme că, **fără a primi sumele solicitate în memorandum, în câteva luni, sistemul sanitar din județul Arad va intra în colaps!** Asta deoarece nu e vorba de un leu sau doi, ci de peste 150 de miliarde de lei.

N. OPREAN

„SPECIALITATEA CASEI" ÎN POLITICA ROMÂNEASCĂ: PERDELELE DE FUM

Tableta zilei

Doar bieții românași care au crescut și s-au format pe vremea partidului unic au rămas siderați de multiplele „perdele de fum" lansate de către partidele politice. Ei spun că așa ceva nu se poate întâmpla decât în România. Aiurea, se întâmplă peste tot. Gerontocrații supraviețuitori ai partidelor istorice o știu foarte bine. Deși suntem în anul de grație 2000, societatea românească este un teren fertil pentru sămânța vrajbei. Matrapazlâcurile scoase de la naftalină prind cel mai bine astăzi, pentru că o parte însemnată a practicanților într-ale politicii (practicant însemnând inclusiv cel care merge să voteze) nu s-au mai confruntat niciodată cu ele.

Așa se face că naivii aparținători unei perioade revolute au crezut că tot ce zboară se poate și mânca. Au crezut că politicienii români au reușit să devanseze termenul de 20 de ani stabilit de către „oracolul din Dămăroaia", optând pentru o soluție pragmatică și de bun-simț, în folosul țării. Au crezut că liberalii vor face front comun cu ApR-iștii lui Meleșcanu, fără să-și dea seama că, de fapt, a fost vorba despre o simplă perdea de fum, menită să încurce țițele unui PDSR orgolios, îngâmfat peste măsură de procentajele din sondaje. „Încurcă-i, drace!", a fost întotdeauna sintagma preferată a liberalilor. Ca atare, asta au și făcut, au sucit mințile celorlalți. Doar cei care nu văd la doi metri înaintea nasului au putut să creadă că actuala Coaliție de guvernământ își va risipi forțele. Gerontocrații sunt la datorie și le explică ucenicilor ce este politica și cu ce se mănâncă.

SIMION TODOCA

PNR VA AVEA CANDIDAT PROPRIU LA PREȘEDINȚIA ROMÂNIEI

„Partidul Național Român va avea un candidat propriu la Președinția României", au declarat la unison, ieri, la conferința de presă, Gelu Zoica și Constantin Buzatu, președinte, respectiv prim-vicepreședinte PNR Arad. Afirmația celor doi lideri se bazează pe Rezoluția Consiliului Național al PNR, care a avut loc recent la București. ● În cadrul conferinței de presă ne-a fost prezentată și o sinteză a conferinței de presă de la București, la care au participat mai mulți membri ai staff-ului PNR, în frunte cu Virgil Măgureanu. Organizația arădeană este de acord cu „centrul", care spune că **„gestul președintelui (Emil Constantinescu - n.n.) nu este lipsit de o anumită noblețe și luciditate"**, însă trebuie luată în calcul și o „mutare în plic" dictată dinafară, având în vedere faptul că **„instanțele internaționale au făcut cunoscut încă din toamna trecută că vor intra să-și asume rolul de organizator al țării noastre, pentru a nu deveni un caz patologic în sud-estul Europei."**

„Altfel, ce factori interni l-ar fi determinat pe Constantinescu să facă această mutare?", (se) întreabă PNR, care trage concluzia că **„nu este exclus ca în viitor și alți candidați să fie vizați."**

Oricum, PNR salută **„lupta fățișă și mai acerbă declarată de Constantinescu corupției"**, dar nu poate să nu remarce: **„a făcut o obsesie din faptul că acești corupți se găsesc numai într-o parte a spectrului politic, în loc să fie atent în propria lui tabără"**. ● Au urmat discuții asupra negocierilor cu PUNR în ceea ce privește fuziunea, o **„premisă a unor alianțe care se vor realiza în septembrie."**

● În continuare, Gelu Zoica și Constantin Buzatu s-au referit la operațiunea de restructurare a organizațiilor din județ, fiind vizate în special cele care au existat și au funcționat doar „pe baze declarative" însă ineficient. Este cert - au declarat cei doi lideri - că PNR-ul arădean se va întări considerabil printr-un aflux de personalități care au solicitat primirea în rândurile partidului.

SIMION TODOCA

EMIL CONSTANTINESCU ÎI ȘOCHEAZĂ PE AMERICANI

Fostul ambasador al SUA la București, David Funderburk, a declarat, într-un interviu acordat pentru "Vocea Americii" că a fost "surpins și șocat" să afle despre decizia președintelui Constantinescu de a nu mai candida pentru un nou mandat, și speră că premierul Isărescu poate să îl învingă pe Iliescu în alegerile prezidențiale.

Referitor la retragerea președintelui Constantinescu, Funderburk a precizat că acesta "ar fi avut o șansă să se dovedească competitiv și poate chiar să câștige scrutinul. Noi, în Occident, sperăm să existe la conducerea României o persoană democratică, care să poată duce torța mai departe, în direcția integrării în NATO și UE".

PDSR - UN PARTID SOCIAL-DEMOCRAT MODERN

PARTIDUL DEMOCRAȚIEI SOCIALE din ROMÂNIA, este un partid social democrat modern, de centru stânga, un partid național, cu vocație europeană, care militează pentru edificarea în România, a unui stat de drept, social, modern, democrat, în conformitate cu idealurile revoluției Române din Decembrie 1989.

PARTIDUL DEMOCRAȚIEI SOCIALE din ROMÂNIA, urmărește prin activitatea sa extinderea și aprofundarea democrației, promovarea egalității de șanse și solidarității sociale între toți cetățenii, apărarea drepturilor sociale ale acestora - dreptul la muncă, dreptul la instruire, dreptul la îngrijirea sănătății, susține autoritățile publice pentru înlăturarea cauzelor care determină încălcarea demnității sociale și marginalizarea categoriilor defavorizate, nesocotirea drepturilor lor sociale și politice.

În întreaga sa activitate P.D.S.R. acționează pentru respectarea constituției și a legilor țării, a formei republicane de guvernământ, pentru apărarea suveranității naționale, a independenței și unității statului a integrității teritoriale, a ordinii de drept.

P.D.S.R. este un partid deschis care se adresează, prin întreaga sa activitate politică, tuturor categoriilor sociale, acelor cetățeni care consideră munca și creativitatea principiul de bază al existenței și al formării personalității.

P.D.S.R. susține că proprietatea privată stă la baza economiei de piață, fiind expresia economică a liberei inițiative a cetățeanului: consideră că proprietatea privată este factorul esențial al progresului economic general și al bunăstării individuale, se pronunță pentru dimensionarea rațională, pe criterii de eficiență a proprietății publice și private a statului.

P.D.S.R. susține restructurarea și modernizarea economiei naționale, procesul de privatizare, pentru realizarea ECONOMIEI SOCIALE DE PIAȚĂ, precum și continuarea reformei în administrația publică centrală și locală, subordonată slujirii intereselor cetățenilor: militează pentru promovarea descentralizării în economie și administrația publică și pentru concretizarea rolului statului ca forță de echilibru în societate.

Promovează politica externă a statului consacrată dezvoltării relațiilor cu toate statele, îndeosebi cu țările vecine și susține strategia de integrare a României în structurile Europene și Euroatlantice.

Iată așadar, de ce P.D.S.R. este un partid social democrat modern deoarece nu face nici o referire la trecut, fiind înființat după revoluția Română din decembrie 1989, iată de ce este modern - deoarece are un program nou, modern, capabil să aducă țara noastră la nivelul țărilor vecine; are un program de integrare europeană bazat pe realitățile românești.

Datorită celor de mai sus, în toate sondajele de opinie PDSR și președintele său Ion Iliescu, conduc autoritar, lucru care nu este bine văzut de unii politicieni reprezentanți ai anumitor partide, iar de aici se trag tot felul de etichetări care nu-și au rostul.

P.D.S.R. un partid social democrat - o demonstrează și rezultatul alegerilor locale unde majoritatea alegătorilor au optat pentru partidul nostru, în care au încredere și în care își pun toate speranțele.

P.D.S.R. - partid național - prin însăși sigla sa cu trei trandafiri care simbolizează cele trei mari provincii Moldova - Ardealul - Țara Românească - adică un stat unitar și independent.

Pentru toate acestea, electoratul votează PDSR, pentru toate acestea, PDSR este cel mai puternic partid, iar etichetările făcute ne aduc aminte de proverbul românesc care este foarte edificator, adică: „În copacul în care nu sunt fructe, nimeni nu dă cu bățul."

BLAJOVICI PETRE,
Secretar al Organizației Municipale a PDSR Arad

PSDR FUZIONEAZĂ CU PARTIDUL SOCIALIST

Președintele PSDR, Alexandru Athanasiu, a anunțat, joi, într-o conferință de presă, că partidul său va fuziona cu Partidul Socialist, protocolul de fuziune urmînd să fie aprobat la ședința de sîmbătă a Consiliului Național al PSDR.

Athanasiu a precizat că fuziunea se va realiza efectiv săptămîna viitoare și că viitoarea formațiune se va numi Partidul Social Democrat Român.

Liderul PSDR a adăugat că președintele PS, Tudor Mohora, va avea o funcție importantă în partidul rezultat prin fuziune.

În ceea ce privește eventualele alianțe preelectorale, Athanasiu a arătat că tot în cadrul ședinței de sîmbătă a Consiliului Național al PSDR se va vota și mandatul de negociere cu alte partide din spectrul social–democrat.

DOMNUL PREȘEDINTE ESTE CĂTRĂNIT RĂU ...

(Urmare din pagina 1)

Probabil, că știe el de ce ... De aici, lupta pe viață și pe moarte pe care a dus-o el în interiorul Partidului, luptă soldată, cum se știe, cu aprobarea cvasigenerală a unirii cu ApR - Congresul din august nefăcând decât să amâne o decizie tot mai clară - și implicit, cu renunțarea la perdanta combinație cu PNȚCD.

Acesta a fost momentul care a decis soarta politică a lui Emil Constantinescu, moment datorat aproape sută la sută lui Valeriu Stoica care, așa cum se întâmplă în politică, când a simțit că binefăcătorul său de până atunci și vasul pe care au mers împreună aproape 4 ani de zile este pe cale să se scufunde i-a abandonat fără nici o jenă.

Dar, așa cum am spus cu un alt prilej, lucruri dintr-acestea nu sunt ceva neobișnuit în politică, trădările în acest domeniu fiind ceva la modă, adevăr pe care Emil Constantinescu l-a cunoscut și încă bine, degeaba se arată el acuma scârbit de „ceea ce a descoperit în jurul său", făcând pe naivul și ofensatul.

Nu mă omor după actualul președinte, și nici nu am ceva anume împotriva lui, însă este limpede că în destule momente a fost depășit, el mai mult reacționând decât acționând, iar exemple se pot da cu zecile. Las la o parte treaba cu combaterea corupției, care a fost doar una declarativă, cu caracter vizibil electoral și mă gândesc la marile probleme, la adevăratele probleme ale României, la problemele care privesc starea economiei și, prin ricoșeu, a standardului de viață al românilor, capitole la care coaliția de guvernământ din care a provenit Emil Constantinescu și pe care, mai voalat, dar și pe față a continuat să o conducă și să o sprijine s-a acoperit de o „glorie" căutși de puțin de invidiat.

Ce-i drept însă că în acești ani datorită modului în care a fost perceput în străinătate Emil Constantinescu, România și-a recâștigat o parte din prestigiul ce i se cuvine, fenomen care putea fi mult mai consistent dacă lucrurile mergeau bine în interior. Pentru că oricât de abil sau de grozav ar fi un președinte, el nu poate estompa starea jalnică a economiei țării sale, în cazul de față a României, mersul de melc al acesteia, o adevărată piatră de moară care a anulat și anulează orice demers extern.

Supărat pe cei care l-au trădat, Emil Constantinescu s-a supărat pe tot satul, cum se zice, anunțând că odată cu abandonarea cursei pentru Cotroceni, va abandona orice inițiativă politică, el jurându-se că de-acum înainte, câte zile o mai avea, nu mai vrea să știe sau să audă de cuvântul partid.

Cum se vede, domnul președinte este cătrănit rău ...

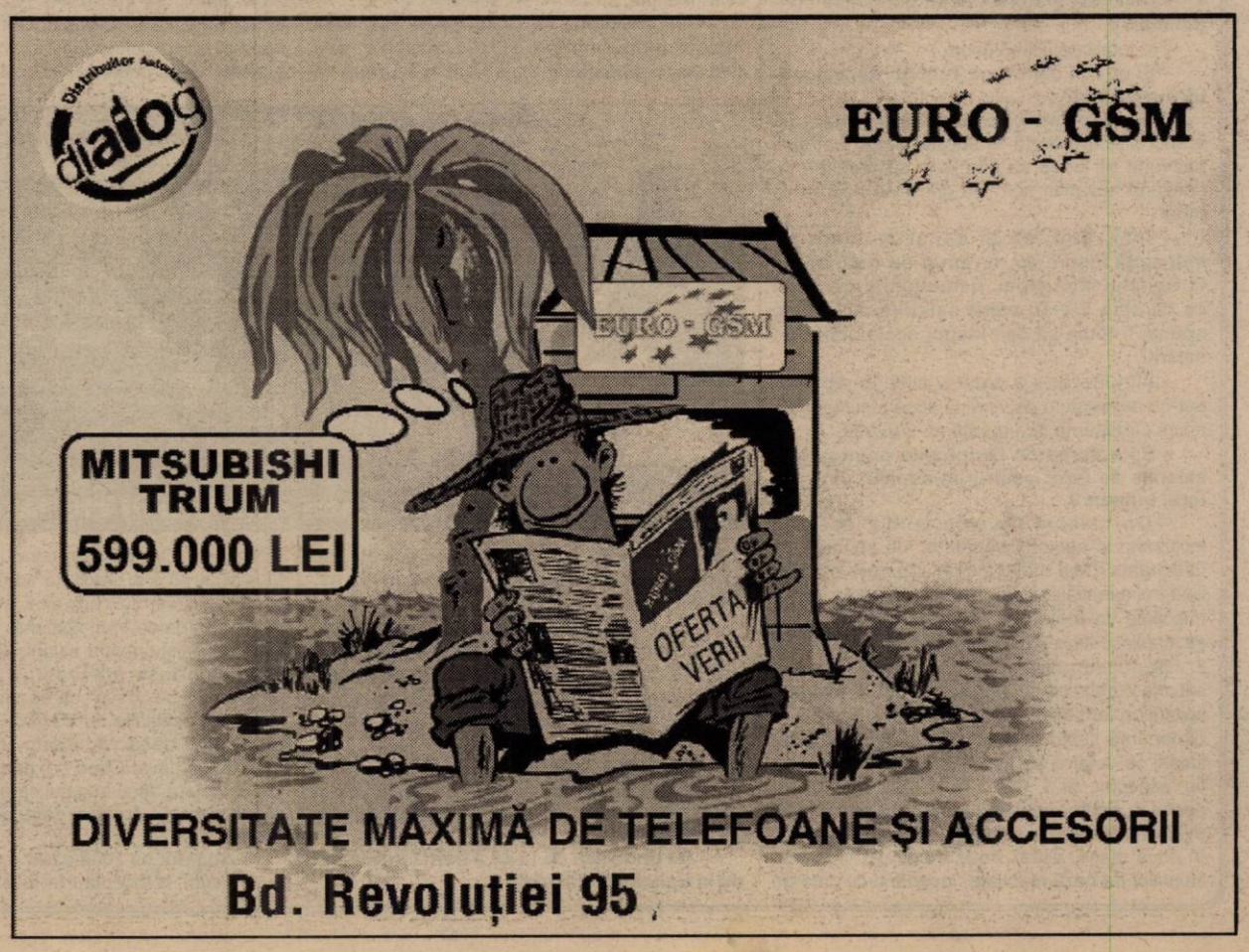

Când își „corijează" nevestele
BĂRBAȚII FOLOSESC... DREAPTA

Nu de puține ori, conflictele familiale depășesc faza de ton ridicat, lăsându-se cu agresiuni fizice. Numai la secția ORL ajung săptămânal unul-două cazuri în care pacientele de regulă, suferă traumatisme auriculare și fracturi nazale în urma unor agresiuni.

Șeful secției ORL, **dr. Voicu Văgălău,** menționa că cele mai frecvente traumatisme ale urechii sunt produse prin lovire cu palma deschisă, când au loc rupturi de membrană timpanică, soldate cu scăderea accentuată a auzului, hemoragii auriculare și jenă dureroasă.

Interesant este comportamentul femeilor care ajung în această situație la ORL: se comportă cu foarte multă reținere, cu jena faptului că au suferit trauma iar **„marea majoritate suportă cu prea multă resemnare agresiunea."** Soțul, concubinul sau prietenul agresor apare la spital în general a doua zi, când devine foarte îngrijorat de starea consoartei. **Dr. Văgălău** spune că tratează mai multe urechi stângi, semn că bărbații lovesc cel mai sănătos cu dreapta.

Proverbul **„după faptă și răsplată"** este valabil pentru agresori. Care, conform legii asigurărilor sociale de sănătate, devin plătitori ai zilelor de spitalizare. Și cum tratarea unei perforații de timpan poate să ajungă până la trei milioane de lei, ne vine greu să credem că soții își vor „scăpa" palmele cu atâta ușurință peste urechile soților...

Și încă un amănunt: pacientele provin din toate mediile sociale. Semn că violența nu ține cont de gradul de instruire.

TEODORA MATICA

În agricultură
LUCRĂRI LA ZI

În județul Arad, la toate culturile recoltate până acum s-au obținut producții peste media pe țară - precizează directorul general al Direcției Agricole Arad, ec. Avram Fluieraș. Recoltatul orzului s-a încheiat. De pe 14.312 hectare s-au obținut 36.549 tone. Recoltatul grâului continuă. Până acum, de pe 63.525 hectare cultivate s-a recoltat 87% din producție. Media producției de grâu este de 2500 kg/hectar.

A mai fost finalizat recoltatul: orzoaicei de toamnă (8800 tone de pe 2991 hectare), orzoaicei de primvăară (3781 tone de pe 2232 hectare), rapiței (150 tone de pe 172 hectare).

În această perioadă se lucrează la eliberarea și pregătirea terenului pentru arăturile de vară, în vederea însămânțărilor din toamnă. Până acum au fost eliberate 40.500 hectare de teren, și arate 3000 de hectare. În măsura creării surselor financiare urmează să se execute lucrări de arătură pe întreaga suprafață eliberată - conchide directorul Fluieraș.

T. M.

Asociația Națională de Dezvoltare Montană

La Vatra Dornei s-a constituit Asociația Națională de Dezvoltare Rural-Montană din România (ANDRMR), Rommontana. Asociația are ca obiectiv de activitate dezvoltarea ruralului montan, atragerea de investitori străini și de fonduri pentru dezvoltarea satului montan din România.

Stațiunea de Cercetări Montane Gurahonț este membru fondator al acestei asociații, iar dl. director, dr. ing. **Gheorghe Pogan,** este vicepreședinte al ANDRMR.

T. M.

NOILE TARIFE LA APĂ

Regia Autonomă Apă-Canal Arad, anunță consumatorii casnici și industriali că, în conformitate cu avizul Oficiului Concurenței nr. 1789/17.07.2000, începând cu data de 18.07.2000 se aplică noile tarife, după cum urmează: **apă potabilă**: populație - 4.476 lei/mc; alți consumatori - 3.761,36 lei/mc + TVA; **apă industrială**: 3.326 lei/mc + TVA; **canalizare-epurare biologică**: populație - 2.071 lei/mc; alți consumatori - 1.740,34 lei/mc + TVA; **canalizare-epurare mecanică**: populație - 958 lei/mc + TVA; alți consumatori - 805 lei/mc + TVA.

Aceste prețuri la apa potabilă și tarifele la canalizare-epurare au fost ajustate cu indicele prețurilor de consum de 119,2% aferent lunilor ianuarie 2000, de 104,3%, februarie - 102,2%, martie - 101,8%, aprilie - 104,8%, mai - 101,8% și cel prognozat pentru luna iunie, de 103,06%.

A. I.

De la 1 august
SCAD MAJORĂRILE PENTRU NEPLATA „DĂRILOR"

Începând cu 1 august 2000, cota majorărilor pentru neplata la termen a obligațiillor bugetare, constând în impozite, taxe, contribuții și alte sume care reprezintă, potrivit legii, resurse financiare publice, va fi de 0,15% pentru fiecare zi de întârziere.

În prezent, cota majorărilor de întârziere este de 0,3% / zi.

Potrivit d-lui Horga Petru, inspector pentru relații cu mass-media la D.G.F.P.C.F.S. Arad, măsura vine ca urmare a scăderii ratei inflației.

A. I.

Pictate pe cănițe
Căpșunile de Covăsânț iau drumul Franței

Legăturile de prietenie dintre comuna Covăsânț și localitatea Château-Renault din Franța datează din 1992. Anual, în cadrul programului de colaborare, un grup de 30 de elevi sunt invitați să-și petreacă vacanța de primăvară și o parte din cea de vară la prietenii lor francezi.

Dar, colaborarea nu se rezumă doar la schimburi de vizite. De-a lungul anilor, francezii au dotat Primăria cu un xerox, au donat școlii un calculator și jucării pentru grădiniță.

Nici covăsânțenii nu s-au lăsat mai prejos, deși darurile lor au fost de natură simbolică. „Copiii care s-au deplasat în Franța au dus fiecărei familii la care au locuit un set de căni cu emblema comunei (un turnuleț) și căpșunile care reprezintă specificul zonei noastre" ne-a relatat dl. primar Simion Ciceu.

Delegația franceză vizitează localitatea doar o dată la doi ani, preferând să le acorde elevilor din comună șansa de a călători și a vizita Franța.

S. AMBRUȘ

Cariera Dieci
EXPLOZII CU... BUCLUC

Familia Ioja Marcu din Dieci s-a adresat redacției noastre cu reclamații referitoare la cariera de piatră aparținând SC Severina Ineu. Casa Ioja se află la 150 de metri de carieră. Exploatarea acesteia, zice-se, îi defavorizează pe oameni prin aceea că piatra aruncată de explozii ar veni până în fața casei.

„Sună sirenele pentru ca oamenii să intre în case. De mai bine de un an, casa noastră, din cărămidă, are zidurile pline de crăpături și lovituri, spunea d-na Ioja.

Hibă cu autorizația

Viorel Biscăreanu, directorul Agenției de Protecția Mediului Arad, ne-a declarat că are cunoștință despre această carieră. „Din câte cunoaștem, zăcământul e pe terminate, iar exploziile nu se fac așa des cum susține reclamantul. Chiar săptămâna trecută am trimis un inspector pentru verificări. Nu a găsit pe nimeni care să dea relații. Cert e că nu au autorizație din partea noastră. Le-am transmis să vină săptămâna aceasta pentru clarificări. În '94-'95 au fost discuții pentru preluarea ei de către Drumuri Județene." Dat fiind faptul că aspectele sesizate sunt de o gravitate deosebită, am luat legătura cu Primăria Dieci. Practic, cea mai în măsură să confirme/infirme varianta familiei Ioja. Dar: **„Detonări se fac cam o dată la lună și mă îndoiesc că piatra ajunge până la casa familiei Ioja."**

Șeful: „Avem rezerve de mii de tone"

Directorul SC Severina Ineu - dl. Barcoți - a ținut să dezmintă, în primul rând zvonurile referitoare la epuizarea zăcământului („Avem rezerve de ordinul miilor de tone"). Dânsul susține că nu s-au făcut explozii de câteva luni. Pentru luna aceasta, se intenționează doar executarea unui foraj. În august, muncitorii de la cariera Dieci se vor deplasa la Făgăraș, pentru cumpărarea unei mari cantități de explozibil. Cât privește hiba cu autorizațiile... „am pregătit toată documentația pentru autorizarea de la «Mediu». Nu cred că pietrele și praful ajung până la casele locuitorilor. În 50 de ani de exploatare n-am avut probleme de astea."

În altă ordine de idei, am aflat că în ultimii zece ani de activitate, cariera Dieci a produs circa 5.000 tone de piatră de construcție. Cum-necum, e cert că exploatarea acestei cariere se face, deocamdată, fără autorizație de mediu, iar unii localnici nu suportă (nici nu trebuie...) exploziile. Oricât ar fi ele de rare...

ADRIAN BOROȘ

În greva din sectorul sanitar
INSTITUȚIA NOASTRĂ A FOST PRINSĂ, PE NEDREPT, LA MIJLOC!

declară dl. GHEORGHE DOMȘA, directorul Casei de Asigurări de Sănătate

(Urmare din pagina 1)

– Deci, dv. v-ați respectat obligațiile contractuale?

– În totalitate! Până acum.

– Și atunci pentru ce sunteți dv. cel arătat cu degetul?

– De ce, pentru că este mai simplu, așa, să arunci pisica moartă în curtea altuia, oamenii neavând de unde să știe cum se prezintă cu adevărat lucrurile, noi fiind prinși pe nedrept la mijloc.

– Iată, aud, că în acest moment se îndreaptă înspre dv. un grup de salariați de la Spitalul Municipal, nemulțumiți că după ce că abia li s-au mărit salariile, acum, se spune, trebuie să dea înapoi acele măriri de salarii.

– Într-adevăr s-a creat o situație penibilă, dar nu noi suntem de vină, ci acea „celebră" deacum Ordonanță de urgență nr. 24/2000.

– Este vorba de Ordonanța privitoare la salariile de bază pentru personalul din sectorul bugetar?

– Da, despre ea este vorba, aceasta incluzând și sectorul sănătate. Ce spune însă Ordonanța? Mai multe lucruri, din care aș sublinia trei esențiale, a căror nerespectare a dus la mișcările de protest din spitale. 1. Că salariile se stabilesc între o limită minimă și una maximă 2. Că gestiunea fondului de salarii cade în sarcina conducerilor unităților, în cazul nostru, a spitalelor, farmaciilor și a medicilor de familie, în Ordonanță subliniindu-se expres că fondul de salarii se defalcă pe luni, tot așa el trebuind să fie respectat. Și 3. Că, citez, exact, art. 10, alineatul 4 „pentru anul 2000, pe baza rezultatului evaluării, creșterea salariilor de bază se aplică în două etape, astfel: două treimi din creșterile salariilor de bază rezultate, începând cu data de 1 aprilie 2000 și o treime din creșterile respective începând cu data de 1 septembrie 2000".

– Ce înseamnă că „salariile se stabilesc între o limită minimă și una maximă" sau mai pe românește spus, cu cât ar fi urmat să crească salariul unei asistente medicale, de pildă în urma aplicării Ordonanței nr. 24/2000?

– Cu circa 40%-60% în funcție de calificativul primit la evaluarea profesională amintită, creștere care trebuia să se facă - zice aceeași Ordonanță - în două etape: 2/3 din cele 40 de procente de la 1 aprilie și restul de la 1 septembrie.

– S-a respectat această prevedere?

– Păi, asta e, că nu s-a prea respectat, în unele părți mărirea salariilor depășind mult procentele de mai sus.

– De unde sau de la ce a pornit scandalul de la Spitalul Municipal?

– De la o neconcordanță sau mai bine spus de la două. Să mă explic. Cum ziceam, până acum au existat contracte între noi și spitale, farmacii și medici de familie, contracte care din această vară, potrivit HG 399/2000 urmau a fi schimbate. Din păcate, conducerea Spitalului Municipal nu s-a grăbit să semneze acest nou contract, prilej cu care ar fi aflat exact de ce buget sau de ce bani dispune până la sfârșitul anului, inclusiv pentru salarii, salariaților de aici aplicându-li-se prevederile Ordonanței de urgență 24 pe „neve" ca să spun așa. Adică li s-au mărit salariile cu 40-60% fără a se ști cu certitudine dacă vor exista fonduri bugetare pentru așa ceva! Ceea ce, poate n-ar fi fost un capăt de țară dacă bugetul care a venit ar fi prevăzut și acele creșteri salarlale de care face vorbire O.U. 24.

FOTO: AL. MARIANUȚ

Salariații din Sănătate cer banii de la... Casă

– Bugetul pe 2000 când a venit?

– Acum, la începutul lui iulie.

– Deci, la jumătatea anului! Bine stăm! Dacă am înțeles exact, Guvernul a dat o ordonanță de mărire a salariilor, dar n-a prevăzut în bugetul pe anul 2000 aceste creșteri salariale!?

– Exact, situație, repet, penibilă, pentru conducerea Spitalului Municipal, dar nu numai pentru ea, conducere care după ce o lună a dat salarii majorate, s-a văzut nevoită în luna următoare să anuleze acele majorări, ba chiar să nu mai aibă bani nici pentru salariile obișnuite, de până atunci. Deci, cele două neconcordanțe care au condus la situația conflictuală de la Spitalul Municipal sunt, pe de o parte, nesemnarea de către conducerea spitalului a noului contract-cadru spre a putea vedea cum stă exact cu banii de salarii și cu celelalte cheltuieli, iar pe de altă parte, necorelarea O.U. nr. 24 cu bugetul pe 2000. Care ar fi soluția pentru cazul al doilea, de fapt generatorul principal al conflictului? Una singură, o nouă rectificare, o nouă modificare a bugetului de stat de către Guvern, în sensul alocării unor sume mai mari pentru nevoile Sănătății.

– Este adevărat că 25% din încasările pe care le faceți pe linie de Sănătate iau drumul Bucureștiului?

– Este adevărat, la care se mai adaugă circa 93 de miliarde de lei, vorbesc de banii din acest an, care sub forma de așa-zis excedent, respectiv de diferența dintre venituri și cheltuieli rămân tot la dispoziția Bucureștiului. Vă dați seama câte se puteau sau se pot face în județ nu cu 93 de miliarde de lei cât reprezintă „obolul" nostru pentru București, ci, măcar cu jumătate din această uriașă sumă! Dar, ce poți să faci?

– Asta este autonomia administrativă la noi și cât va merge așa, România va continua să rămână mereu în coada Europei.

TV supliment

ADEVĂRUL

Programele săptămânii 21 - 27 iulie 2000

Christina Aguilera

DEPOZITUL CONSTRUCTION HOUSE

Arad, str. Pădurii nr. 49, tel.:254457

VINDE DIN STOC LA PREȚURI DE DEPOZIT!

Ofertă specială
- LAMBRIURI PVC
- RIGIPS Import
- VATĂ MINERALĂ Import

❑UȘI METALICE (UȘI BLINDATE) ❑Tablă zincată ❑Oțel beton ❑P.C. ❑Placaj ❑PFL ❑PAL ❑BINALE (uși, ferestre - peste 20 modele) ❑Podele și lambriuri din brad ❑Parchet - fag ❑CAHLE TERACOTĂ (mecanice și manuale) ❑Cărămidă șamotă ❑ȚIGLĂ - Târnăveni ❑Plăci azbociment ❑Bitum ❑Carton asfaltat ❑Carbid ❑Electrozi

PROGRAM: LUNI-VINERI 8.00-17.00 SÂMBĂTĂ: 8.00-12.00

VIZITÂND DEPOZITUL NOSTRU VĂ PUTEȚI CONSTRUI O CASĂ LA UN PREȚ ACCESIBIL

S.C. INSTALSAN CONSTRUCTION COMPANY

ARAD, STR. PĂȘUNII
(spre Piața Soarelui) nr. 13, MICĂLACA
(aproape de cimitir) a deschis un

DEPOZIT DE MATERIALE

DE CONSTRUCȚII:
■ PAL ■ PFL ■ PLACAJ
toate grosimile
■ SOBE TERACOTĂ ■ UȘI ■ FERESTRE
■ BITUM ■ CARTON ASFALTAT
■ ȚIGLE ■ COAME ■ UȘI METALICE

INSTALAȚII SANITARE:
■ GRESIE ■ FAIANȚĂ
■ OBIECTE SANITARE

TELEFON 259088

PROGRAM zilnic: 8,00 - 16,00
sâmbătă: 8,00 - 13,00

DORIȚI O TÂMPLĂRIE MODERNĂ PENTRU CASA DVS.?
Tel. 210280

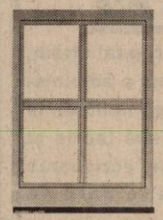

■ *Preferați ca această tâmplărie PVC cu sticlă termopan să fie de calitate și din import?*

Apelați la: **EXCLUSIV AL - PLAST**

■ Casa dvs. poate avea de astăzi:

UȘI, FERESTRE CU STICLĂ TERMOPAN!

Arad, str. Pădurii nr. 91A, tel./fax: 210280

Fax: 210280

AICI TOTUL ESTE IEFTIN
ȘI DE O CALITATE DEOSEBITĂ!

(973863)

EST TRANS CONSTRUCT

MĂSURA ECONOMIEI TALE
REPREZENTANT AL GRUPULUI
TONDACH AUSTRIA

ARAD
CALEA RADNEI
NR.262
MICALACA
TEL./FAX:057/259083
TELEFON:057/253258

TENTATIA E MARE...
INCEARC-O !

VINDE DIN STOC ȘI PREIA
COMENZI ȚIGLE
CERAMICE CAL. I Tip JAMINA

Partenerul dumneavoastră de drum

AUTO M.D.A.

ARAD, Calea Timișorii 50, Tel: 057 - 286.283, 286.085, Fax: 057-278.757, Modem 287.136, E-mail: auto_mda@arad.ro
Calea Radnei 203, Tel: 057 - 219.050, Modem 218.049

CONSUMABILE, ANVELOPE, ULEIURI, PIESE ORIGINALE

Toate le puteți găsi în magazinele noastre

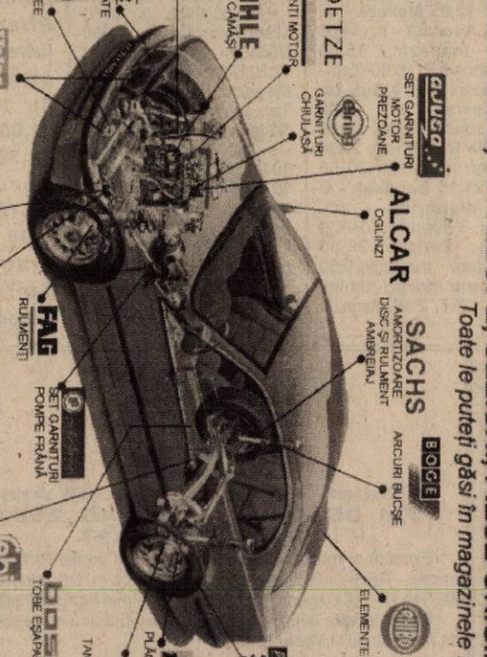

ESSO

Puterea tigrilor
uleiuri de motor ESSO

Uleiul după care CAMIONUL TĂU... tânjește

Schimbă-l la 45.000 km
Caută-l la butoi de 200 l și 59 l
Comandă-l la **286 283** și va fi al tău

DISTRIBUȚIE ZONALĂ
JUDEȚELE ARAD ȘI HUNEDOARA

VREI SĂ AI UN STAND ESSO?
NIMIC MAI SIMPLU... COMANDĂ-L

TVR 1

7,00 Telematinal
12,00 Aristocrații - s. rel. - ultimul episod
13,00 Drumul spre Europa
13,00 Concert extraordinar Montserrat Caballé la București - rel.
14,00 Jurnal
14,15 CiberFan
14,30 Seniorii cetății - rel.
15,00 Spectacolul lumii cu Ioan Grigorescu
15,30 Emisiune în limba germană
17,00 Top Voiaj
17,30 Orice e posibil - s.
18,00 Pentru dvs., doamnă! Iubirea adevărată așteaptă
19,00 Avanpremieră Știri
19,05 Corect!
19,15 Sunset Beach - s.
20,00 Jurnal * Meteo
20,35 Sport
20,45 Ploaia de stele
22,15 Jurnalul Academiei Cațavencu
22,30 Farmece - s.
23,15 Miss Marple: Trenul din Paddington - suspans, Marea Britanie, 1987
23,40 Jurnalul de noapte

TVR 2

7,00 Domnișoara Andrea - s. rel.
7,50 Femeia misterioasă - rel.
8,40 Omul și muzica: Liszt la Weimar - rel.
9,30 Trupa DP 2
12,30 D'ale lu' Mitică - rel.
13,00 Desene animate
13,30 Tradiții
14,00 Toți împreună
14,45 Știri
14,50 Osia lumii - rel.
15,20 Veni, video, vici! - rel.
15,55 Virtuozi ai instrumentelor populare - rel.
16,05 Obsesia - s.
16,50 Domnișoara Andrea - s.
17,40 Femeia misterioasă - s.
18,30 Telejurnal TVR 2
19,00 Știri bancare. Meteo
19,05 Televiziunea, dragostea mea
20,00 Grădina lui Cupidon
21,15 Afaceri la cheie
21,45 Călătorind prin țară
22,00 Știri
(▲) 22,10 Ultimul revelion - dramă, Italia, 1997
23,50 Armonii clasice
0,05 TVM. Mesager

PRO TV

7,00 Bună dimineața, Pro TV e al tău!
10,00 Tânăr și neliniștit - rel.
10,50 Doi polițiști și jumătate - rel.
11,35 Conan - s.
(●) 12,20 Generația X - SF, SUA, 1996 - rel.
14,15 Trei ceasuri rele - dramă, SUA, 1995 - rel.
16,00 Tânăr și neliniștit - s.
16,50 Sens unic
17,00 Știrile Pro TV
17,30 Al șaptelea cer - s.
18,30 Seinfeld - s.
19,00 Știrile Pro TV
19,55 Momente de aur ale Jocurilor Olimpice
20,00 La limita imposibilului - s.
21,00 Profiler - s.
21,45 Știrile Pro TV
21,50 Chestiunea zilei pe scurt
(●) 22,00 În căutarea fiilor - dramă, SUA, 1987
23,45 Știrile Pro TV
0,00 ProFM e aici!
0,30 Doi polițiști și jumătate - s.
1,30 Seinfeld - rel.
(●) 2,00 Eu și Veronica - dramă, SUA, 1992
3,45 Conan - s. rel.

TV ACASĂ

10,00 Știrile de Acasă - rel.
10,30 Acasă la bunica - rel.
10,45 Dragoste și putere - rel.
11,15 90-60-90 Fotomodele - s., rel.
12,00 Războiul pasiunilor - rel.
12,45 Guadalupe - s.
13,30 Femeia vieții mele - s.
14,15 Antonella - s.
15,00 Milady - s.
16,35 Dragoste și putere - s.
17,00 Desene animate
17,15 Acasă la bunica
17,30 Trei femei - s.
18,30 Știrile de Acasă
19,05 Războiul pasiunilor - s.
20,00 90-60-90 Fotomodele - s.
21,00 Femeia vieții mele - s.
(●) 22,00 Armăsarul - f. Anglia, 1978
23,40 Acasă la români
0,00 Închiderea programului Acasă

ANTENA 1

7,00 Observator
7,55 Aerobic Show
8,00 Dimineți LaTine
10,00 Știri
10,10 Desene animate
10,30 Desene animate
11,00 Croazieră de lux - s. rel.
12,00 Scandalul - rel.
13,00 Știri
13,15 Miracolul din pădure - dramă, SUA, 1997
15,00 V.I.P. - s.
16,00 Lawless - s.
17,00 Știri
17,15 Divertisment Vouă
17,20 Granițele iubirii - s.
19,00 Observator
19,55 Divertisment Vouă
20,00 Furtuna - comedie, SUA, 1982
22,00 Observator
22,55 Divertisment Vouă
23,00 Party Time - în direct de la Costinești
(▲) 0,30 Capcanele extazului - thriller, SUA, 1993
2,30 Scandalul - rel.
3,30 Lawless - rel.
4,30 V.I.P. - rel.
5,30 Granițele iubirii - rel.

TV ARAD

7,00 Observator
7,55 Aerobic show
8,00 Dimineți LaTine
10,10 Știri TVA - rel.
10,20 Desene animate
11,00 Croazieră de lux - s.
12,00 Scandalul - s.
13,00 Știrile amiezii
13,15 Miracolul din pădure - f. SUA 1997
15,00 V.I.P. - s.
16,00 Lawless - s.
17,00 Știri
17,15 „Vouă"
17,20 Divertisment
17,50 Anunțuri
18,00 Păstorul cel bun
18,30 Știri TVA
19,00 Observator
19,55 „Vouă"
20,00 Furtuna - comed. SUA, 1962
22,00 Știri TVA - rel.
În continuare programul este identic cu cel al Antenei 1.

TV INTERSAT

8,55 Deschiderea programului
9,00 Farmacia de serviciu - rel.
9,30 Mistere, farmece și miracole - rel.
9,50 Preciosa - s., rel.
10,30 Desene animate
11,00 Știrile Intersat - rel.
11,30 Bumerang - s. ultimul episod
12,00 Liberace - Viața din culise - f., rel.
13,30 Isteața - film
15,00 Neon Rider - s., rel.
16,00 Desene animate
16,30 Camera ascunsă - s.
17,00 100 de ani de cinema
17,30 Safari - s.
18,00 Blanche - s.
18,45 Știrile Intersat
19,30 Neon Rider - s.
20,30 Farmacia de serviciu - s.
21,00 Mistere, farmece și miracole - doc.
21,20 Preciosa - s.
(●) 22,00 Întoarcerea creaturii din mlaștină - film
23,30 Știrile Intersat - rel.
(■) 0,00 Erotica
1,00 Închiderea programului

ANIMAL PLANET

8,00 Aventurile vânătorului de crocodili
9,00 În lumea animalelor
10,00 Noile aventuri ale lui Black Beauty
11,00 Îngrijitor în Parcul San Diego
12,00 Aventuri în recifal albastru
13,00 Cazurile judecătorului Wapner
14,00 Aventurile vânătorului de crocodili
14,30 În mijlocul naturii
15,00 Reportaje de la grădina zoologică
16,00 Salvați animalele!
16,30 În lumea animalelor: Spectacolul ursilor
17,00 Ham! Viață de câine
18,00 Totul despre lumea animalelor
18,30 Aventurile vânătorului de crocodili
19,00 Salvați animalele!
19,30 În mijlocul naturii
20,00 Acvanautii
20,30 Aventurile vânătorului de crocodili
21,00 Universul naturii
22,00 Salvați și salvatori
23,00 Vânătorul de crocodili
0,00 La lumina zilei
1,00 Urgențe veterinare

BUDAPESTA 1

6,42 Matinal; 6,45 Lumea satului; 7,00 Magazin matinal; 9,30 Mileniul; 10,00 Doar astăzi - mag. distractiv; **10,30 Unchiul Tau** - s. Cehia 3; **12,25 Totul pentru iubire** - s.; 13,00 Magazin informativ; 13,10 Știri regionale; 14,00 Magazine regionale; **15,05 Moștenirea familiei Guldenburg** - s.; 15,55 Fluviul - Expediție pe Nil - doc.; 16,30 Parlamentul European; 16,50 Mileniu; 17,00 Muzică de dans; 17,30 Documentar; 18,05 Telescoală; 18,35 Telesport; 19,00 Jurnal; 19,15 Polo: Croația-Ungaria; 20,30 Știri; 21,00 Noul 12 budapestan; **21,10 Caruselul** - f. Ungaria; 22,50 Știri; 23,00 Actual; 23,20 Thema; **23,40 Al doilea Al Capone** - f. SUA; 1,15 Jazz

BUDAPESTA 2

6,42 Matinal; 6,45 Lumea satului; 7,00 Matinal; 9,30 Mileniul; 10,30 Maghiari celebri; 11,30 Fan; 12,00 Direcția, Sydney; 12,30 Magazin de modă; 13,00 Pe străzile Pragăi - documentar; 14,00 Magazin informativ; **15,00 Cea mai frumoasă vară a adolescenței** - s; 15,30 Film documentar; 16,00 În afara legii; 17,00 Strada școlii; 18,30 72 de ore - ofertă culturală; 19,00 Sipos Jenö - la nouăzeci de ani; 20,25 Comori naționale; 20,40 Poveste; 21,00 Jurnal; 21,30 Secolul nostru; 22,00 Ungaria 2000; **22,30 Ape puțin adânci** - f. Anglia; 0,00 Ora de închidere

VĂ RECOMANDĂM

HBO - 22,30 Masca lui Zorro - aventuri, SUA, 1998

ANGAJARE

Societate producătoare de construcții metalice cu capital străin, angajează persoană cu sarcini de secretară și asistentă a administratorului delegat. Cerințe: dinamicitate, inițiativă, disponibilitate la călătorii, spirit organizatoric, limba engleză și italiană (scris și citit). Se asigură un salariu motivant. Curriculum vitae, scrisoarea de motivație și fotografia se vor expedia până la data de 25.07.2000, la OP 3, CP 177.

(5550646)

PRIMA

7,00 Milagros - rel.
8,00 Taifas
13,00 Milagros - s.
14,00 Mare distracție mare! - rel.
15,00 Să fie oare un miracol? - rel.
15,55 Clip Art
16,00 Salvați de clopoțel - s. rel.
17,00 Să fie oare un miracol?
18,00 Focus
18,35 Impact
19,00 Cavalerul rătăcitor - s.
20,00 America 3000 - SF SUA, 1986
21,45 Știri pe scurt. Meteo
22,00 Mare distracție mare!
23,00 Gânduri ucigașe - s.
23,55 Clip Art
0,00 Focus - rel.
0,30 Impact - rel.

TELE 7 ABC

7,00 Bună dimineața, România
9,00 Dați vina pe Corina - rel.
10,00 Teleshopping
10,30 Economic ABC - rel.
10,45 Gura lumii - rel.
11,00 Senzațional - rel.
12,00 Reporter Tele 7 - rel.
13,00 Ora unu a venit
13,15 Telemedicina - rel.
14,30 Lumea misterelor - rel.
15,00 Teleshopping
15,30 Tinerețe fără bătrânețe
17,00 Dați vina pe Corina
18,00 Documentar
18,50 Pariul Trio. Loto
19,00 Telejurnal
19,45 Economic ABC
20,00 Gura lumii
20,15 Documentar
21,00 Senzațional
21,55 Pariul Trio. Loto
22,00 Linia întâi
0,00 Nopți albe
1,00 Ora unu a venit - rel.
1,10 Concert
1,45 Telejurnal - rel.
2,30 Economic ABC - rel.
2,50 Gura lumii - rel.
3,00 Documentar - rel.
4,00 Dați vina pe Corina - rel.

HBO

10,00 Faimosul paparazzo - dramă, România, 1999
11,30 Viață în sălbăticie - aventuri, SUA, 1987
13,00 Struguri acri - comedie, SUA, 1998
14,30 Un astronăuc pe Marte - comedie, SUA, 1997
16,00 Iubirea e un lucru foarte mare - dragoste, SUA
17,30 Toată lumea spune te iubesc - comedie, SUA, 1996
19,15 Mereu învinși - dramă, SUA, 1998
21,00 Pulp Fiction - suspans, SUA, 1994
23,30 Prețul libertății - dramă, SUA, 1998
1,30 Jocuri - erotic, SUA, 1999

DISCOVERY

10,00 Jurassica
10,55 Călătorii cu Anna Walker
11,20 Actualități Discovery
11,50 Vara africană
12,45 Dincolo de anul 2000
13,10 Actualități Discovery
13,40 Un bilet pentru Sirius
14,30 Croazieră pe Endeavour
15,25 Vehicule pentru terenuri dificile
15,50 Detonatorii
16,15 Polițiști subacvatici
16,40 Vehicule de război
17,10 Momente cruciale ale istoriei
18,05 Călătorii cu Anna Walker
18,30 Actualități Discovery
19,00 Portrete din natură
20,00 Rezervații naturale: Vulpile
20,30 Actualități Discovery
21,00 Medici detectivi
22,00 Dosarele FBI: Un cowboy criminal
23,00 Polițiști subacvatici
23,30 Super-realitatea
0,00 Detonatorii
0,30 Vehicule pentru terenuri dificile
1,00 Jurassica
2,00 Rezervații naturale
2,30 Actualități Discovery
3,00 Portrete din natură

PRO TV INTERNAȚIONAL

0,00 Știrile Pro TV
1,00 Chestiunea zilei pe scurt
1,10 Chestiunea zilei cu Florin Călinescu
2,50 Revista presei
3,00 Știrile Pro TV
3,10 Profit
3,15 P(r)oezia
3,20 Vacanța Mare - rel.
4,15 Acasă la bunica
4,30 Viața bate filmul
5,15 Acasă la români
5,30 ProFm e aici!
6,00 Știrile Pro TV
6,30 Știrile de Acasă
7,00 Bună dimineața, Pro TV e al tău!

ATOMIC TV

7,00 Selector
10,25 Reactor
10,30 Atomic Café - rel.
11,00 Atomix cu Ina - rel.
14,00 Interactiv
15,30 Proaspete și fierbinți
15,55 Reactor
16,00 Metropolis cu Dinu - rel.
17,00 Selector
19,00 Atomix cu Rada
21,55 Reactor
22,00 Hai Hui - rel.
22,30 Selector
23,00 Klub Bizzar - rel.
0,00 Insomnia

TV 2

7.00 Ediție matinală; 7,30 Bună dimineața, Ungaria!; 9.30 Matineu TV; 11,05 Canalul șapte; **11,30 Plin de viață** - s.; 11,55 Ura, călătorim!; 12,20 Ofertă directă; 12.45 Talk-show; **13,10 Riviera** - s; **13,35 Bogați și frumoși** - s.; **14,00 Câinele care cânta** - f. Germania-România; **15,45 Hercule** - s.; **16,30 Clinica** - s.; **17,25 Sunset Beach** - s.; **18,10 Visători îndrăgostiți** - s.; **19,00 Camila** - s.; 19,30 Fapte; 20,00 Roata norocului; **20,30 Înger sălbatic** - s.; **21,00 Inspectorul Rex** - s. Germ.-Austria; **21,55 Afaceri de familie** - comedie. SUA; 23,30 Bună seara, Ungaria!; **0,20 Vieți schimbate** - f. SUA

PRO 7

7,30 Taff; **7,55 Mallorca** - s.; 8,50 Desene animate; **9,20 Cine-i șeful?** - s.; **9,45 Roseanne** - s.; **10,20 Pact cu diavolul** - f. SUA, 1986; **12,05 Matlock** - s.; **13,05 Avocații** - s.; 14,00 Sam magazin; 15,00 Talkshowuri; 18,00 Taff - magazin; **18,30 Sub un acoperiș** - s.; 19,00 Simpsonii - s.d.a.; **20,00 Familia Bundy** - s.; 20,30 Galileo magazin; 20,55 Știri; **21,15 Bangkok - O fată dispărută** - acț. Germ.-Tailanda, 1999; 23,20 Switch; 23,50 Reporterii - magazin; **0,50 Fantoma morții** - thriller SUA, 1997; 2,35 Magazin erotic

RTL

7,00 Matinal; 7,30 Bună dimineața; 8,00 Matinal; **8,30 Între noi** - s.; **9,00 Vremuri bune, vremuri rele** - s.; **9,30 Living Single** - s.; **10,00 Ellen** - s.; 10,30 Mary Tyler Moore; **11,00 Dădaca** - s.; 11,30 Sabrina; 12,30 Duelul familiilor; 13,00 Magazinul amiezii; 14,00 Talkshow-uri; **18,00 Dădaca** - s.; **18,30 Între noi** - s.; 19,00 Bună seara; 19,30 Excvlusiv - Vedete; 19,45 Știri; 20,10 Exploziv magazin; **20,40 Vremuri bune, vremuri rele** - s.; **21,15 Colombo - Crimă în regie proprie** - f. pol. SUA, 1978; **23,15 Medic legist Samantha Ryan** - s.; 1,00 Știri; **1,30 Ellen** - s.

TV 5

14,05 Magazin; 15,15 Cinema; 17,15 Întrebări TV 5; 17,30 Teleturism; 18,05 Piramide; 18,30 Întrebări pentru campion; 19,00 Jurnal TV 5; 19,15 Cinema; 21,00 Jurnal Elveția; 21,30 Jurnal; 22,05 Documentar TV 5; 23,15 Cinema; 1,00 Jurnal Franța; 2,05 Soir 3; 2,30 Cinema

EUROSPORT

9,30 Yachting; 10,00 Jocuri olimpice; 10,30 Fotbal; 12,00 Sumo; 13,00 Superbike; 13,30 Motorsport; 14,30 Tenis, direct; 19,00 Moto; 21,00 Auto; 22,00 Sportul puterii; 23,00 Box; 0,00 Motorsport magazin;

VĂ RECOMANDĂM

HBO - 21,00 Pulp Fiction - suspans, SUA, 1994

mera®

Calea Iuliu Maniu Nr. 64 Arad
Tel. 057/256035; 256045; 256374
Fax. 057/258337

Execută și montează uși și ferestre, din profile PVC tricamerale armate - REHAU GERMANIA și Aluminiu cu și fără barieră termică - METRA ITALIA cu geam termopan de cea mai înaltă calitate.

Toate detaliile tehnice le puteți obține vizitându-ne la sediul nostru din Arad, str. Iuliu Maniu Nr. 64.

Vă așteptăm!

(1515562)

TVR 1

7,00 Telematinal
11,20 TVR Timișoara pentru alte naționalități
12,20 Felicity - s. rel.
13,10 Tezaur folcloric - rel.
14,00 Jurnal
14,15 CiberFan - Lumea multimedia
14,30 Destinul unei națiuni
15,00 Convietuiri
16,00 Evrika!
16,30 Librăria pe roți
17,00 Lumea și noi
17,30 Orice e posibil - s
18,00 Casa mea
18,30 Garantat 100%
19,00 Avanpremieră Știri
19,05 Corect!
19,15 Sunset Beach - s.
20,00 Jurnal * Meteo
20,35 Sport
20,45 Felicity - s.
21,35 Teatrul Național de Televiziune prezintă: **Cabina de montaj**
22,25 Jurnalul Academiei Cațavencu
22,40 Reflecții rutiere
22,55 Sighet, o zi, după 50 de ani
23,40 Jurnalul de noapte
23,55 Rock la miezul nopții

TVR 2

7,00 Domnișoara Andrea - s. rel.
7,50 Femeia misterioasă - s.
8,40 Omul și muzica: Roma, dincolo de întuneric - rel.
9,35 Trupa DP2
12,30 Arta apărării - rel.
13,00 Desene animate
13,30 Spațiu francofon - rel.
14,00 Toți, împreună
14,45 Știri
14,50 Orizont spiritual - rel.
15,20 E dreptul tău - rel.
15,50 Antologia jocului popular
16,05 Obsesia - s.
16,50 Domnișoara Andrea - s.
17,40 Femeia misterioasă - s.
18,30 Telejurnal TVR 2
19,00 Știri bancare, Meteo
19,05 Iarba verde de acasă
19,35 Femeia și marioneta - dragoste, Franța, 1990, cu Pierre Arditi
21,15 Turnul de control
22,20 Călătorind prin țară
22,15 Poliție judiciară - s.
23,05 Știri
23,10 Enigmatica Terra
23,40 Armonii clasice
23,55 TVM. Mesager

PRO TV

7,00 Bună dimineața, Pro TV e al tău!
10,00 Tânăr și neliniștit - s., rel.
10,50 Doi polițiști și jumătate - s. rel.
11,40 Conan - s.
(●) 12,25 Amintiri de neuitat - dramă, Marea Britanie, 1983
(●) 14,20 Lumină albă - dramă, SUA, 1991, cu Bruce Boa
16,00 Tânăr și neliniștit - s.
16,50 Sens unic
17,00 Știrile Pro TV
17,30 Al șaptelea cer - s.
18,30 Seinfeld - s.
19,00 Știrile Pro TV
19,55 Momente de aur ale jocurilor Olimpice
(●) 20,00 Instinct matern - dramă, SUA, 1996
21,40 Știrile Pro TV
21,45 Chestiunea zilei
(●) 22,00 Vacanța Mare
23,00 Doi polițiști și jumătate - s. rel.
23,50 Știrile Pro TV
0,15 Pro FM e aici
0,45 Seinfeld - rel.
(●) 1,15 Lumină albă - dramă, SUA, 1991
3,00 Conan - s. rel.
3,45 Știrile ProTV

TV ACASĂ

10,00 Știrile de Acasă - rel.
10,30 Acasă la bunica - rel.
10,45 Dragoste și putere - rel.
11,15 90-60-90 Fotomodele - s., rel.
12,00 Războiul pasiunilor - s., rel.
12,45 Guadalupe - s.
13,30 Femeia vieții mele - s. rel.
14,15 Antonella - s. rel.
15,00 Milady - s.
16,35 Dragoste și putere - s.
17,00 Desene animate
17,10 Acasă la români
17,15 Acasă la bunica
17,30 Trei femei - s.
18,30 Știrile de Acasă
19,05 Războiul pasiunilor - s.
20,00 90-60-90 Fotomodele - s.
21,00 Femeia vieții mele - s.
22,00 Orologiul - f. SUA, 1984
23,35 Acasă la români

ANTENA 1

7,00 Observator
7,55 Aerobic Show
8,00 Dimineți LaTine
10,00 Știri
10,10 Desene animate
10,30 Desene animate
11,00 Croazieră de lux - s. rel.
12,00 Scandalul - s.
13,00 Știri
(●) 13,15 Un străin în oraș - dragoste, Canada, 1994
15,00 V.I.P. - s.
16,00 Suflet rebel - s.
17,00 Știri
17,15 Divertisment Vouă
17,20 Casa de pe plajă - s.
18,10 Croazieră de lux - s.
19,00 Observator
19,55 Divertisment Vouă
20,00 Sub soarele Africii - s.
22,00 Observator
22,25 Divertisment Vouă
22,30 Joi TeleEurobingo 2
(▲) 23,50 Motive ascunse - thriller, SUA, 1997
1,30 Cronici paranormale - s. rel.
2,30 Camila - s.
3,30 Scandalul - rel.
4,30 Casa de pe plajă - s., rel.
5,30 Trei destine - s.

TV ARAD

7,00 Observator
7,55 Aerobic show
8,00 Dimineți LaTine
10,00 Știri
10,10 Știri TVA - rel.
11,00 Croazieră de lux - s.
12,00 Scandalul - s.
13,00 Știrile amiezii
(●) 13,15 Un străin în oraș - dragoste Canada, 1994
(●) 15,00 V.I.P. - s.
16,00 Suflet rebel - s.
17,00 Știri
17,15 „Vouă"
17,20 Divertisment
18,00 Viața spirituală
18,30 Știri TVA
19,00 Observator
19,55 „Vouă"
20,00 Sebiș 2000 - recitaluri
22,00 Știri TVA
În continuare program identic cu cel al Antenei 1

TV INTERSAT

8,55 Deschiderea programului
9,00 Farmacia de serviciu - s. rel.
9,30 Mistere, farmece și miracole - rel.
9,50 Preciosa - s., rel.
10,30 Cartuna Show
11,00 Știrile Intersat - rel.
11,30 Ți-e teamă de întuneric? - s.
12,00 Povești din întunecatul neant - f., rel.
13,30 Obiectiv economic - rel.
13,45 Comorile lumii - rel.
14,00 Emisiune în limba maghiară - rel.
15,00 Neon Rider - s. rel.
16,00 Desene animate
16,30 Audio Star și invitații săi
18,00 Blanche - s.
18,45 Știrile Intersat
19,30 Neon Rider - s.
20,30 Farmacia de serviciu - s.
21,00 Mistere, farmece și miracole
21,20 Preciosa - s.
22,00 Dezertorul - film
23,30 Știri - rel.
0,00 Erotica
1,00 Închiderea programului

ANIMAL PLANET

8,00 Aventurile vânătorului de crocodili
9,00 În lumea animalelor
10,00 Noile aventuri ale lui Black Beauty
11,00 Povestiri despre cai
12,00 Totul despre animale
13,00 Cazurile judecătorului Wapner
14,00 Aventurile vânătorului de crocodili
14,30 În mijlocul naturii
15,00 La grădina zoologică
16,00 Salvați animalele!
16,30 În lumea animalelor
17,00 Zig & Zag
18,00 Totul despre lumea animalelor
18,30 Aventurile vânătorului de crocodili
19,00 Salvați animalele!
19,30 În mijlocul naturii
20,00 Acvanauții
20,30 Aventurile vânătorului de crocodili
21,00 Universul naturii: Migratorii
22,00 Spitalul veterinar de urgență
23,00 Vânătorul de crocodili
0,00 Anotimpul sălbatic
1,00 Urgențe veterinare

BUDAPESTA 1

6,42 Lumea satului; 7,00 Bună dimineața; 7,30 Jurnale regionale; **9,35 Bestia** - s; 10,05 Doar astăzi - emis. distract.; **10,30 Unchiul Tau** - Serial Cehia 7; **12,30 Totul pentru iubire** - s.; 13,00 Magazin informativ; 13,10 Jurnale regionale; 14,00 Împreună - mag. minorităților; **15,05 Câinele din sertar** - f. Bulgaria; 16,30 Studio deschis; 16,50 Mileniu; 17,00 Istețul; 17,30 Emisiune tineret; 17,50 Regina albanezilor - doc.; 18,30 Urmașii; 19,00 Știri; 19,15 Știri regionale; 19,50 Sunete de fond; 20,00 Plasa; 20,30 Știri, Sport; 21,00 Povestirile mileniului; 21,30 Concert Spice Girls; 23,00 Știri; 23,10 Actual; 23,30 Tema; 23,50 Fan; **0,20 Kir Royal** - s.

BUDAPESTA 2

6,45 Lumea satului; 7,00 Matinal; 9,30 112 - mag. poliției; 10,00 File de cronică; 10,30 Ora de știință; 12,00 Telenoroc; 12,30 Elan; 13,00 Orașul muzeu Praga; 14,00 Știri la prânz; 15,00 Piața centrală - rep.; 16,30 Emisiune juridică; 17,00 Strada școlii; 18,25 Musical, musical; 19,00 Telesport; 20,40 Desene animate; 21,00 Știri, sport; 21,30 Secolul nostru - doc.; **22,35 Gâlceavă pentru un bivol negru** - f. închidere;

VĂ RECOMANDĂM

TVR2 - 19,35 Femeia și marioneta - dragoste, Franța, 1990, cu Pierre Arditi

VĂ RECOMANDĂM

HBO - 16,00 Iubirea e un lucru foarte mare - dragoste, SUA

HBO - 17,30 Toată lumea spune te iubesc - comedie, SUA, 1996

PRIMA

7,00 Milagros - rel.
8,00 Taifas
13,00 Milagros - s.
14,00 Mare distracție mare! Skoala de distracție - rel.
15,00 Viper - s., rel.
15,55 Clip Art
16,00 Salvați de clopoțel - rel.
17,00 Viper - s.
18,00 Focus
18,35 Impact
19,00 Cavalerul rătăcitor - s.
(●) 20,00 Pasiune secretă - dramă, SUA, 1992
21,45 Știri pe scurt * Meteo
22,00 Raven - s.
23,00 Gânduri ucigașe - s.
0,00 Sex cu Nadine
1,00 Focus - rel.
1,30 Impact - rel.

TELE 7 ABC

7,00 Bună dimineața, România!
9,00 Dați vina pe Corina - rel.
10,30 Economic ABC - rel.
10,45 Gura lumii - rel.
11,00 Senzațional - rel.
12,00 Linia întâi - rel.
13,00 Ora unu a venit
13,10 Linia întâi - rel.
14,00 Îți mai aduci aminte, Doamnă? - rel.
15,30 Tinerețe fără bătrânețe
16,00 Domino
17,00 Dați vina pe Corina
18,00 În justiție
19,00 Telejurnal
19,45 Economic ABC
20,00 Gura lumii
20,15 Documentar
21,00 Senzațional cu Dan Diaconescu
22,00 Țara de dincolo de București
0,00 Tentații
0,30 Concert
1,00 Ora unu a venit
1,10 Concert
1,45 Telejurnal - rel.
2,30 Economic ABC - rel.
2,50 Gura lumii - rel.
3,00 Documentar - rel.
4,00 Dați vina pe Corina - rel.
5,00 În justiție - rel.

HBO

10,00 Avalanșa - acțiune, SUA, 1998
11,45 Desene animate
12,15 Călătoria 2: Rătăciți în San Francisco - comedie, SUA, 1996
13,45 Lone Star - dragoste, SUA, 1991
16,00 Dragoste de vrăjitoare - aventuri, SUA, 1997
17,45 Cinema cinema cinema
18,15 Pacientul englez - dramă, SUA, 1996
21,00 Inferno - acțiune, SUA, 1999
22,30 Masca lui Zorro - aventuri, SUA, 1998
0,45 Spawn - Arma dreptății - SF, SUA, 1997
2,30 Trei neveste pentru un bărbat - dramă, SUA, 1998

DISCOVERY

10,00 Comori pierdute ale antichității: Grecia antică
10,55 Călătorii cu Anna Walker
11,20 Actualități Discovery
11,50 Portrete din natură
12,45 Rezervații naturale: Suedia
13,10 Actualități Discovery
13,40 Medici detectivi
14,30 Automobilul viitorului
15,25 Fără supraviețuitori
16,15 Top Gun deasupra Moscovei
17,10 Jurassica
18,05 Călătorii cu Ana Walker
18,30 Din lumea supranaturalului
19,00 Ursii grizzly din Alaska
20,00 Animal X
20,30 Din lumea supranaturalului
21,00 Planeta dezlănțuită: Fulgerul
22,00 Ghidul animalelor: Ursii
23,00 Vânătorul de crocodili: Pui de animale
0,00 Mașini extreme
1,00 Comori pierdute ale antichității: Grecia antică
2,00 Animal X
2,30 Din lumea supranaturalului
3,00 Ursii grizzly din Alaska

PRO TV INTERNAȚIONAL

0,00 Știrile Pro TV
1,00 Chestiunea zilei pe scurt
1,10 Chestiunea zilei
2,50 Revista presei
3,00 Știrile Pro TV
3,10 Profit. Informații economice
3,15 P(r)oezia
3,20 Zero - rel.
4,15 Acasă la bunica
4,30 Acasă la români - rel.
5,30 ProFm e aici!
6,00 Știrile Pro TV
6,30 Știrile de Acasă
7,00 Profeții despre trecut - rel.
8,00 Doctorul casei - rel.
8,30 Superabracadabra - rel.
10,00 Închiderea programului

ATOMIC TV

7,00 Selector
10,25 Reactor
10,30 Selector
11,00 Atomix cu Mircea - rel.
14,00 Interactiv
15,30 Proaspete și fierbinți
15,55 Reactor - știrile zilei
16,00 VOT
17,00 Selector
19,00 Atomix cu Michelle
21,55 Reactor - știrile zilei
22,00 Selector
0,00 Insomnia

TV 2

7,00 Magazin matinal; 7,30 Bună dimineața, Ungaria!; 9,30 TV 2 matineu; 10,45 Televiziune la marginea orașului; **11,30 Plin de viață** - s.; 11,55 Ajută-te singur!; 12,20 Ofertă directă; 12,45 Talk-show; **13,10 Riviera** - s.; **13,35 Bogați și frumoși** - s.; **14,00 Blue City** - f. SUA; **15,45 Xena** - s.; **16,30 Clinica** - s.; **17,00 Sunset Beach** - s.; **18,10 Visători îndrăgostiți** - s.; **19,00 Camila** - s.; 19,30 Fapte; **20,00 Înger sălbatic** - s.; 20,30 Multimilionar - conc. tv.; 21,00 Darido - show; **22,10 Agent fără voie** - f. polițist, SUA; 0,00 Bună seara, Ungaria; **0,45 Fantoma 3** - f. groază SUA

PRO 7

7,40 Taff - magazin; **8,05 Mallorca** - s.; 8,35 Desene animate; **9,30 Cine-i bossul?** - s.; **9,55 Roseanne** - s.; **10,30 Monty, milionarul** - comedie, SUA, 1983; **12,10 Matlock** - s.; **13,05 Avocații** - s.; 14,00 Sam - magazin; 15,00 Talkshow-uri; 18,00 Taff - magazin; **18,30 Sub un acoperiș** - s.; 19,00 Simpsonii - d. a.; **20,00 Fam. Bundy** - s.; 20,30 Galileo - magazin; 20,55 Știri; **21,15 Vânătorii de fantome** - comedie, SUA, 1984, cu Bill Murray; **23,30 Creatorul de umbre** - fant., SUA-Canada, 1997, cu Leslie Hope; **1,20 Umbrele groazei** - thriller, SUA, 1995

RTL

7,00 Matinal; 7,30 Bună dimineața; 8,00 Matinal; **8,30 Între noi** - s.; **9,00 Vremuri bune...** - s.; **9,30 Living Single** - s.; 10,00 Mary Tyler Moore; **11,00 Dădaca** - s.; 11,30 Sabrina talk; 12,30 Duelul familiilor; 13,00 Magazin informativ; 14,00 Talkshow-uri; **18,00 Dădaca** - s.; **18,30 Între noi** - s.; 19,00 Magazinul landurilor; 19,30 Exclusiv - Stars; 19,45 Știri; 20,10 Exploziv - magazin; **20,40 Vremuri bune, vremuri rele** - s.; 21,15 Quiz show; **22,15 Camper-ul** - s. Germania; **22,45 Biroul** - s. Germania; 23,15 Plăcerea de a trăi - magazin; 0,15 TV Kaiser; 1,00 Jurnal; **1,30 Living Single** - s.

TV 5

13,05 Întrebări; 13,30 Jurnal; 14,05 Ciclism; 15,00 Jurnal; 15,15 Jocuri; 16,15 Alegerea mea; 17,00 Jurnal TV 5; 17,15 Întrebări; 17,30 Magazin; 18,05 Piramide; 18,30 Întrebări pentru campion; 19,00 Jurnal TV 5; 19,15 Velo; 20,00 Jocuri; 20,30 Arte; 21,00 Jurnal Belgia; 21,30 Jurnal France 2; **22,05 Diva** - s.;

EUROSPORT

9,30 Golf; 10,30 Atletism - Sacramento; 12,00 Fotbal CE juniori, Franța-Rusia, direct; 13,45 Moto direct; 14,00 Moto - direct; 16,15 Ciclism - Turul Franței, et. 19, direct; 19,00 Fotbal CE juniori; 20,00 Moto; 21,00 Moto-Offroad; 22,00 Atletism; 23,00 Ciclism - Turul Franței 2000; 1,00 Sportcentre; 1,15 Box

RADIO ARAD & RADIO CONTACT (99,1 MHz)

5,00-8,00 Lupta cu somnul
8,00-10,00 Bună dimineața, Arad!
10,00-12,00 Tovarășii mei
12,00-14,00 Pulsul zilei
14,00-15,00 Radio Magazin - Deutsche Welle
15,00-17,00 Contact FM
17,00-18,00 Atenție mare
18,30-19,00 Născuți pentru muzică
19,00-19,30 Bună seara, Arad!
19,30-20,00 Viața spirituală
20,00-20,15 Fanta Fiesta
20,15-22,00 Seară de seară
22,00-5,00 Vineri seară nu mi-e somn

RADIO PRO FM (92,1 MHz)

1,00-3,00 MINISTRY OF SOUND SESSION cu Mihai Gurei; **3,00-5,00 MUZICĂ; 5,00-5,30 BULETIN DE ȘTIRI** la fiecare sfert de oră; **5,30-8,00 PRO FM PÂNĂ LA UNU** cu Nono Semen și Laura Călăceanu; **7,00-10,00 PRO FM PÂNĂ LA UNU** cu Cătălin Lăpușcă; **10,00-13,00 PRO FM PÂNĂ LA UNU** cu Mihai Dobrovolschi; **13,00-14,00 13-14 CU ANDREI** cu Andrei Gheorghe; **14,00-17,00 POFTIM PRO FM** cu Cristian Pavel; **17,00-18,00 TOP TEN PRO FM** cu George Vintilă; **18,00 - 19,00 FABRICAT ÎN ROMÂNIA** cu Andrei Gheorghe; **19,00-20,00 252.26.42** cu Călin Gheorghe; **20,00-23,00 LATINO PARTY** cu Vali Bărbulescu; **23,00-2,00 HOT PARTY MIX** cu Mihai Gurei

RADIO TIMIȘOARA

6,00 Ceasurile dimineții
8,00 Muzică populară cu dedicații
9,00 Cânt din suflet
10,00 Radio circuit; 11,00 Gramofon
12,00 Estival 2000
13,00 Emisiune în limbile minorităților
16,00 Radio cocktail
18,00 Actualitatea radio
18,10 Trasee turistice
19,00 Radiojurnal; 19,15 Idei în dialog
20,05 Călătorie în lumea poveștilor
20,15 Istoria muzicii rock
21,00 Curierul de seară
Știri: 6,00; 7,55; 11;00; 12,50; 17,00; 20,00; 21,00; 21,55.
Radio Jurnal: 7,00; 16,00; 19,00.

RADIO SEBIȘ

6,00 Matinal „21"
9,00 Alo, tu alegi!
10,00 Cafeaua de zece
12,00 Magazin „21"
14,00 Astăzi te sărbătorim - muzică populară și dedicații muzicale
15,00 Secvența „21"
18,00 La mulți ani! - dedicații muzicale
19,00 Rock Da Hause
20,00 Adina și Pamela Șou
22,00 Club „21"
0,00 Telefonul îndrăgostiților

TVR 1

7,00 Ploaia de stele - rel.
8,30 Desene animate
9,45 Zorro - s.
10,35 Români fără frontiere
11,20 Aventura lui Darwin - dramă, SUA, 1972
13,00 Mare schimbătoare - s.
14,00 Arca Marinei
16,45 Auto Club
17,15 Dinastia Strauss - s.
18,10 Teleenciclopedia
19,10 Hotelul Payne - s.
19,30 Carol și compania - s.
20,00 Jurnal * Meteo
20,25 Sport
20,30 Callatis 2000
22,30 Niciodată nu e prea târziu - s.
23,20 Jurnal
23,25 Săptămâna sportivă
23,45 Când faci valuri - comedie, SUA, 1996

TVR 2

7,00 Domnișoara Andrea - s., rel.
7,50 Femeia misterioasă - s., rel.
9,30 Osia lumii
10,00 Lumea de mâine
11,35 Care pe care, o nouă provocare!
13,15 Schimbări uluitoare - doc.
14,15 Îngeri buclucași - s.
14,45 Știri
14,50 Atlas
15,25 Ghidul călătorului independent
16,15 D'ale lu' Mitică
16,45 Domnișoara Andrea - s.
17,35 Femeia misterioasă - s.
18,30 Telejurnal TVR 2
18,40 Lumini și umbre - s.
19,40 Top TVR 2
20,25 Un secol de cinema
21,25 Roadele iubirii - dramă, Franța, 1997 - partea a III-a
22,00 Star Trek - Voyager - s.
23,00 Adevărate povești hollywoodiene - doc.
23,25 Știri
23,30 Integrale
0,15 TVM. Mesager

PRO TV

7,00 Desene animate
9,15 Lois și Clark - s.
10,15 Bucle de aur - f. romantic, SUA, 1935
11,40 Alesul inimii - s.
12,00 Gillette - lumea sportului
12,15 Promotor
12,50 Știrile Pro TV
13,00 Zero - Emisiune pentru tineri
14,00 Știrea zilei - s.
14,30 Cybill - s.
15,00 Benny Hill - s.
15,30 Hercule - s.
16,30 Profashion
(●) 17,00 Rocky IV - acțiune, SUA, 1985 cu Sylvester Stallone
19,00 Știrile Pro TV
19,30 Steaua ta norocoasă
(●) 21,30 Mad Max III - acțiune, Australia, 1985, cu Mel Gibson
23,30 N.Y.P.D. Blue - Viață de polițist - s.
(■) 0,15 Flacăra pasiunii - erotic, SUA
2,00 Zero - rel.
3,00 Știrea zilei - s. rel.
3,30 Hercule - s. rel.
4,30 Steaua ta norocoasă - rel.
6,00 Profashion - rel.
6,30 ProMotor - rel.

TV ACASĂ

10,00 Știrile de Acasă - rel.
10,30 Acasă la bunica - rel.
10,45 Dragoste și putere - rel.
11,15 90-60-90 Fotomodele - s., rel.
12,05 Războiul pasiunilor - s., rel.
13,00 Ia-mă acasă!
13,30 Doctorul casei
14,00 Verdict: crimă! - s.
15,00 Milady - s.
16,35 Dragoste și putere - s.
17,00 Lassie - s.
17,30 Trei femei - s.
18,30 Acasă la români
19,00 Diagnostic crimă - s.
20,00 Acasă la români
(●) 21,30 Cel mai bun bordel din Texas - f. SUA, 1982
23,25 Latino senzațional
0,00 Închiderea programului Acasă

ANTENA 1

7,00 Predarea ștafetei - dramă, SUA, 1989
8,55 Aerobic show
9,00 Aventuri în junglă - s.
9,30 Fir întins
10,00 Casa de piatră
10,30 Roata de rezervă
11,00 Compania a VII-a sub clar de Lună - comedie, Franța, 1997
13,00 În căutarea gloriei - s.
14,00 Totul va fi bine
16,00 A treia planetă de la Soare - s.
16,30 Clanul Popeștilor
17,00 Fashion Club
17,30 Granițele iubirii - s.
19,00 Observator
(●) 20,00 El e Wally Sparks - comedie, SUA, 1997
21,45 Observator
(●) 22,00 Misiune sub acoperire - s.
23,00 Party Time - în direct de la Costinești
(●) 0,30 Mercenari de elită - acțiune, SUA, 1996
(s) 2,00 Capcana - erotic, SUA
3,30 Aventuri în junglă - s. rel.
4,00 Fir întins

TV ARAD

7,00 Predarea ștafetei - f. SUA
8,55 Aerobic show
9,00 Aventură în junglă
9,30 Kelly
10,00 Știri TVA
10,30 Roata de rezervă
11,00 Compania a 7-a sub clar de lună
13,00 În căutarea gloriei - f. SUA,1997
14,00 Totul va fi bine
16,00 A treia planetă de la soare
16,30 Clanul Popeștilor
17,00 Fashion Club
17,30 Sebiș 2000 - recitaluri Daniela Györfy, Vasile Șeicaru
18,30 Știri TVA
19,00 Observator
20,00 El e Wally Sparks - comedie, SUA
În continuare program identic cu cel al Antenei 1

TV INTERSAT

8,55 Deschiderea programului
9,00 Călătorie spre Lună - film pentru copii
10,30 Desene animate
11,00 Știrile Intersat - rel.
11,30 Animalele fraților Kratts - s.
12,00 Hollywood Hills - film
13,30 100 de ani de cinema - rel.
14,00 Enciclopedie canină
15,00 Memorii din anul 1976
16,00 Secția de Poliție 87 - film
17,30 Safari
18,00 Intersat cultural
18,45 Știrile Intersat
19,30 Casa de nebuni - s.
20,00 Transmisiune în direct de la Terasa Corleone de pe strandul Neptun - „Show cu ecou"
21,00 Ți-e teamă de întuneric? - s.
(▲) 22,00 O poveste grotescă - film
23,30 Știrile Intersat - rel.
(■) 0,00 Erotica
1,00 Închiderea programului

ANIMAL PLANET

8,00 Salvați și salvatori
9,00 Reportaje de la grădina zoologică
9,30 Hollywood Safari
10,30 Medic de animale
11,30 Totul despre Australia
12,30 Aventurile vânătorului de crocodili
13,30 Parcul maimuțelor
14,00 Vânătorul de crocodili
15,00 Urgențe veterinare
16,00 Viețuitoarele Europei
17,00 Supraviețuitorii
18,00 Portrete din natură: Urșii polari din Rusia
19,00 Vânătorul de crocodili
20,00 Acvanauții
21,00 Salvați și salvatori
22,00 Poliția animalelor
23,00 Rezervația de animale
0,00 Vânătorul de crocodili
1,00 Acvanauții

BUDAPESTA 1

6,45 Lumea satului; 7,00 **Mesajul trecutului**; 9,00 **Religie**; 9,10 Zanzibar - emis. pt. tineri; 10,30 Dutevino; 11,00 Mozaic de sâmbătă; 11,05 Unde - ce?; 11,30 Emisiunea pensionarilor; 12,00 Fereastra - mag. informativ; 13,00 Știri; 13,05 Bravo TV; **14,05 Opera cerșetorului** - f. Anglia; 15,45 magazin turistic; 16,15 Delta; 16,45 Secolul nostru; 17,05 Tendințe; 17,50 Telesport; 20,00 Loto show; 20,20 Sunete de fond; 21,00 Satelit - Cabaret; 21,35 Castravetele - em. distractivă; **23,05 Johnny Mnemonic** - f. SUA, cu Keanu Reeves; **0,45 Îngeri și insecte** - f. Anglia

BUDAPESTA 2

8,25 Lumea satului; **8,40 Cer senin** - s.; 9,30 Magazinul minorităților; 12,05 Împreună; **13,00 Salvatorii** - s.; 14,05 Aș vrea un taxi; **15,00 Film SUA;** 16,05 Galeria Europa; **16,15 Compania aeriană** - s.; 17,00 Clubul trei dorințe; 17,30 Mirajul dansului; 18,35 Emisiune la cerere; 19,30 Show musical; 20,25 Videoclipuri; 20,40 Desene animate; 21,00 Știri, sport; 21,30 Cheful tinerilor; 22,00 Ne întâlnim la Sydney; 23,00 Maghiari celebri; **0,00 Strada speranței** - s. SUA; 0,45 Bravo TV

VĂ RECOMANDĂM
HBO - 11,45 Un astronăuc pe Marte - comedie, SUA, 1997

S.C. DARIMEX AGROPRODEX ARAD
Acordă drepturile în grâu, cuvenite pe anul 2000, asociaților, acționarilor și locatorilor, începând cu data de 20.07.2000, până la 01.09.2000.
(5550558)

PRIMA

7,00 Milagros - rel.
8,00 Taifas
13,00 Milagros - s.
14,00 Motor - rel.
14,30 Exploziv - rel.
15,00 Să fie oare un miracol? - rel.
15,55 Clip Art
16,00 Salvați de clopoțel - s.
17,00 Să fie oare un miracol? - rel.
18,00 Focus
18,35 Impact
19,00 Cavalerul rătăcitor - s.,
20,00 Îngeri căzuți - dramă, SUA, 1993
21,45 Știri pe scurt
22,00 Mare distracție mare!
23,00 Gânduri ucigașe - s.
23,55 Clip Art
0,00 Focus - rel.
0,30 Impact - rel.

TELE 7 ABC

7,00 Bună dimineața, România!
9,00 Dați vina pe Corina - rel.
10,30 Economic ABC - rel.
10,45 Gura lumii - rel.
11,00 Senzațional - rel.
12,00 Măștile puterii - rel.
13,00 Ora unu a venit
13,10 Măștile puterii - rel.
14,10 Primul pas - rel.
15,30 Tinerețe fără bătrânețe
16,00 Post Meridian
17,00 Dați vina pe Corina
18,00 Documentar
19,00 Telejurnal
19,45 Economic ABC
20,00 Gura lumii
20,15 Documentar
21,00 Senzațional cu Dan Diaconescu
22,00 Reporter Tele 7
22,30 Telemedicina
0,00 Nopți albe
1,00 Ora unu a venit
1,15 Concert
1,45 Telejurnal - rel.
2,30 Economic ABC - rel.
2,50 Gura lumii - rel.
3,00 Documentar - rel.
4,00 Dați vina pe Corina - rel.
5,00 Reporter Tele 7 - rel.

HBO

10,00 Rapsodie în roz - comedie, SUA, 1995
11,45 A doua zi de Crăciun - comedie, SUA, 1997
13,15 Intrusul - dramă, SUA, 1995
14,45 Brink - aventuri, SUA, 1998
16,15 Ghepardul - aventuri, SUA, 1989
17,45 Inferno - acțiune, SUA, 1999
19,15 Vii sau morți - acțiune, SUA, 1996
21,00 Fără limite - dramă, SUA, 1998
23,00 Stargate - s.
23,45 Bubuială în Bronx - acțiune, SUA, 1995
1,15 Dentistul II - horror, SUA, 1998

DISCOVERY

10,00 Momente cruciale ale istoriei
10,55 Călătorii cu Anna Walker
11,20 Actualități Discovery
11,50 Amazonia neîmblânzită
12,45 Nebuni după avioane
13,10 Actualități Discovery
13,40 Conexiuni
14,30 Dincolo de adevăr
15,25 Vehicule de război
15,50 Polițiști subacvatici
16,15 Acrobații aeriene
16,40 Super-realitatea
17,10 Ruleta rusească
18,05 Călătorii cu Anna Walker
18,30 Actualități Discovery
19,00 Vara africană
20,00 Dincolo de anul 2000
20,30 Actualități Discovery
21,00 Un bilet pentru Sirius
22,00 Croazieră pe Endeavour
23,00 Vehicule pentru terenuri dificile
23,30 Detonatorii
0,00 Polițiștii subacvatici
0,30 Vehicule de război
1,00 Momente cruciale ale istoriei
2,00 Dincolo de anul 2000
2,30 Actualități Discovery
3,00 Vara africană

PRO TV INTERNAȚIONAL

0,00 Știrile Pro TV
1,00 Chestiunea zilei pe scurt
1,10 Chestiunea zilei
2,50 Revista presei
3,00 Știrile Pro TV
3,10 Profit
3,15 P(r)oezia
3,20 Acasă la bunica - rel.
4,15 Acasă la bunica
4,30 Viața bate filmul
5,15 Acasă la români
5,30 ProFm e aici!
6,00 Știrile Pro TV
6,30 Știrile de Acasă
7,00 Bună dimineața, Pro TV e al tău!
10,00 Închiderea programului Pro TV Internațional

ATOMIC TV

7,00 Selector
10,25 Reactor - rel.
10,30 Cinematomic - rel.
11,00 Atomix cu Andreea - rel.
14,00 Interactiv
15,30 Proaspete și fierbinți
15,55 Reactor - știrile zilei
16,00 Rockada - rel.
17,00 Selector
19,00 Atomix cu Ina
21,55 Reactor - știrile zilei
22,00 Atomic Café
22,30 Selector
23,00 Metropolis
0,00 Insomnia

TV 2

7,00 Magazin matinal; 7,30 Bună dimineața, Ungaria; 9,30 Matineu TV 2; 10,30 Canalul șapte; **10,55 Plin de viață** - s.; **11,25 Clinica de animale** - s.; 11,50 Ofertă directă; 12,15 Talk - show; **12,45 Riviera** - s.; **13,10 Bogați și frumoși** - s.; **13,35 Cadavrul inamicului meu** - f. Franța cu J. Paul Belmondo; **15,45 Xena** - s. **16,30 Clinica** - s.; **17,25 Sunset Beach** - s.; **18,10 Îndrăgostiți visători** - s; **19,00 Camila** - s.; 19,30 Fapte; 20,00 Roata norocului; **20,30 Înger sălbatic** - s.; 21,00 Urme fierbinți; **21,50 Asasini de profesie** - thriller, SUA; 23,50 Bună seara, Ungaria!

PRO 7

7,15 TAFF - magazin; **7,45 Mallorca** - s.; 8,35 Desene animate; **9,05 Cine-i șeful?** - s.; **9,35 Roseanne** - s.; **10,10 Destine paralele** - dramă SUA, 1989; **12,05 Matlock** - s.; **13,05 Avocații** - s. 14,00 Sam - magazinul amiezii; 15,00 Talkshow-uri; 18,00 Taff - magazin; **18,30 Sub un acoperiș** - s.; **19,00 Simpsonii** - s.; **20,00 Fam. Bundy** - s.; 20,30 Galileo - magazin științific; 20,55 Știri; **21,15 Tommy Boy** - comedie, SUA, 1995; 23,10 Magazin erotic; **0,00 Carla Kane** - comedie, SUA, 1996; **1,30 Managua** - thriller, SUA, 1995

RTL

7,00 Șapte fix; 7,30 Bună dimineața!; 8,00 Opt fix; **8,30 Între noi** - s. Germania; **9,00 Vremuri bune...** - s. Germania; **9,30 Living Single** - s.; **10,00 Ellen** - s.; 10,30 Mary Tyler Moore; **11,00 Dădaca** - s.; 11,30 Sabrina - talk; 12,30 Duelul familiilor - concurs TV; 13,00 Magazinul amiezii; 14,00 Talkshow-uri; **18,00 Dădaca** - s.; **18,30 Între noi** - s. Germania; 19,00 Magazin regional; 19,30 Exclusiv magazin; 19,45 Știri, sport, meteo; 20,10 Exploziv magazin; **20,40 Vremuri bune, vremuri rele** - s. Germania; **21,15 Clinica municipală** - s.; **22,15 Cei mai buni medici** - s.; 23,15 Stem TV - magazin; 1,00 Jurnalul nopții; **1,30 Ellen** - s.

TV 5

13,05 100% Întrebări; 14,05 Timpul prezent; 15,00 Jurnal TV 5; **15,15 Detectivii** - s.; 17,00 Jurnal TV 5; 17,15 Întrebări TV 5; 17,30 Magazin; 18,05 Piramide; 18,30 Întrebări pentru campion; 19,00 Jurnal TV 5; **19,15 Detectivii** - s.; 21,00 Jurnal Elveția; 22,05 Cinema; 1,00 Jurnal Franța

EUROSPORT

9,30 Motorsport; 10,30 Fotbal; 12,00 Sumo; 13,00 Yachting; 13,30 Golf; 14,30 Tenis - direct; 18,00 Motorsport; 19,00 Fotbal - direct; 20,30 Magazin sportiv; 21,30 Fotbal - Liga Campionilor, direct; 23,30 Fotbal; 1,30 Sporturi extreme.

VĂ RECOMANDĂM
HBO - 16,15 Ghepardul - aventuri, SUA, 1989
HBO - 17,45 Inferno - acțiune, SUA, 1999

PEPSI
S.C. ARSICO S.A. ARAD vinde autobasculantă cu obloane înalte, 7,8 t, CIV, N-re noi, STARE DE FUNCȚIONARE BUNĂ. Persoana de contact - Ing. JURCULEȚ PETRU, tel. 288725 sau 092594958.
(5550551)

TVR 1

7,00 Telematinal
11,20 TVR Cluj-Napoca pentru alte naționalități
12,10 Felicity - rel.
13,00 Secolul XX văzut de David Frost - rel.
14,00 Jurnal
14,30 Onoarea familiei Prizzi - f., rel.
16,40 O vedetă ... populară
17,30 Orice e posibil - s.
18,00 Impas în doi
18,30 Garantat 100%
19,00 Avanpremieră Știri
19,05 Corect
19,15 Sunset Beach - s.
20,00 Jurnal * Meteo
20,35 Sport
20,45 Felicity - s.
21,35 Recurs la morală
22,20 Jurnalul Academiei Cațavencu
22,35 Contele de Monte Cristo - dramă, Franța, 1998 - Ultima parte
23,40 Jurnalul de noapte
0,30 Cafe Corso

TVR 2

7,00 Domnișoara Andrea - rel.
7,50 Femeia misterioasă - rel.
8,40 Omul și muzica - rel.
9,35 Trupa DP 2
12,30 Arca lui Noe - rel.
13,00 Desene animate
13,30 Antologia jocului popular - rel.
13,45 Toți, împreună
14,45 Știri
14,55 În urmărirea tonului - rel.
15,50 Nouă meșteri mari
16,05 Obsesia - s.
16,50 Domnișoara Andrea - s.
17,40 Femeia misterioasă - s.
18,30 Telejurnal TVR 2
19,00 Știri bancare. Meteo
19,05 Iarba verde de acasă
19,40 Directorul nostru - comedie, România, 1955
20,55 Integrale: Madonna
21,15 Mit și istorie
22,00 Călătorind prin țară
22,15 Poliție judiciară - s.
23,05 Știri
23,10 Omul și muzica
0,05 TVM. Mesager

PRO TV

7,00 Bună dimineața, Pro TV e al tău!
10,00 Tânăr și neliniștit - rel.
10,50 Doi polițiști și jumătate - s. rel.
11,35 Conan - s.
(●) 12,20 Iubire pe zăpadă - dragoste, coprod. 1987
14,15 Specialiștii - s.
15,10 Protectorii - rel.
16,00 Tânăr și neliniștit - s.
16,50 Sens unic
17,00 Știrile Pro TV
17,30 Al șaptelea cer - s.
18,30 Seinfeld - s.
19,00 Știrile Pro TV
20,00 Vacanța Mare
21,00 Fotbal: Dinamo București-Polonia Varșovia
23,00 Chestiunea zilei pe scurt
23,10 Doi polițiști și jumătate - s.
0,00 Știrile Pro TV
0,15 Pro FM e aici!
0,45 Seinfeld - rel.
(●) 1,15 Trecut violent - dramă, coprod, 1984
3,15 Conan - rel.
4,00 Pro FM e aici - rel.

TV ACASĂ

10,00 Știrile de Acasă - rel.
10,30 Acasă la bunica - rețete culinare - rel.
10,45 Dragoste și putere - rel.
11,15 90-60-90 Fotomodele - rel.
12,00 Războiul pasiunilor - rel.
12,45 Guadalupe - s.
13,30 Femeia vieții mele - rel.
14,15 Antonella - s.
15,00 Milady - s.
16,35 Dragoste și putere - s.
17,00 Desene animate
17,10 Acasă la români - muzică populară
17,15 Acasă la bunica - rețete culinare
17,30 Trei femei - s.
18,30 Știrile de Acasă
19,05 Războiul pasiunilor - s.
20,00 90-60-90 Fotomodele - s.
21,00 Femeia vieții mele - s.
(●) 22,00 Vremea țiganilor III - dramă, Iugoslavia, 1989
23,15 Paul McCartney - Anglia, 1991
0,00 Închiderea programului Acasă

ANTENA 1

7,00 Observator
7,55 Aerobic Show
8,00 Dimineți LaTine
10,00 Știri
10,10 Desene animate
10,30 Desene animate
11,00 Croazieră de lux - s., rel.
12,00 Scandalul - s.
13,00 Știri
13,15 De dragul lui Joey - dramă, SUA, 1977
(●) 15,00 V.I.P. - s.
16,00 Suflet rebel - s.
17,00 Știri
17,15 Divertisment Vouă
17,20 Casa de pe plajă - s.
18,10 Croazieră de lux - s.
19,00 Observator
19,55 Divertisment Vouă
20,00 Apartamentul California - comedie, SUA, 1978
22,00 Observator
22,40 Divertisment Vouă
(s) 22,45 Dovada - thriller, SUA, 1994
(●) 1,00 Pericol iminent - s.
2,00 Camila - s.
2,50 Scandalul - rel.
3,40 Suflet rebel - rel.
4,30 Casa de pe plajă - rel.
5,30 Trei destine - s.

TV ARAD

7,00 Observator
7,55 Aerobic show
8,00 Dimineți LaTine
10,00 Știri TVA - rel.
10,10 Știri TVA - rel.
11,00 Croazieră de lux - s.
12,00 Scandalul - s.
13,00 Știrile amiezii
13,15 De dragul lui Joey - f. SUA, 1977
(l) 15,00 V.I.P. - s.
16,00 Suflet rebel - s.
17,00 Știri
17,15 „Vouă"
17,20 Divertisment
18,00 Emisiune în limba bulgară
18,20 Anunțuri
18,30 Știri TVA
19,00 Observator
19,55 „Vouă"
20,00 Apartamentul California - f. SUA 1978
22,00 Știri TVA
În continuare program identic cu cel al Antenei 1

TV INTERSAT

8,55 Deschiderea programului
9,00 Farmacia de serviciu - s., rel.
9,30 Mistere, farmece și miracole - rel.
9,50 Preciosa - rel.
10,30 Cartuna Show
11,00 Știrile Intersat - rel.
11,30 Ți-e teamă de întuneric - s.
12,00 Dragoste și minciuni - rel.
13,30 Emisiune în limba germană - rel.
14,00 Safari - s.
14,30 Radical Power - s.
15,00 Neon Rider - s. rel.
16,00 Desene animate
16,30 Emisiune în limba maghiară
17,30 Obiectiv economic
17,45 Comorile lumii
18,00 Blanche - s.
18,45 Știrile Intersat
19,30 Neon Rider - s.
20,30 Farmacia de serviciu - s.
21,00 Mistere, farmece și miracole - doc.
21,20 Preciosa - s.
(▲) 22,00 Povești din întunecatul neant - film
23,30 Știrile Intersat - rel.
0,00 Erotica
1,00 Închiderea programului

ANIMAL PLANET

8,00 Aventurile vânătorului de crocodili
9,00 În lumea animalelor
10,00 Noile aventuri ale lui Black Beauty
11,00 Medic de animale
12,00 În căutarea tigrilor
13,00 Cazurile judecătorului Wapner
14,00 Aventurile vânătorului de crocodili
14,30 În mijlocul naturii
15,00 Animalele lui Aspinal
16,00 Salvați animalele!
16,30 În lumea animalelor
17,00 „Profesiuni" canine
18,00 Totul despre lumea animalelor
18,30 Aventurile vânătorului de crocodili
19,00 Salvați animalele!
19,30 În mijlocul naturii
20,00 Acvanautii
20,30 Aventurile vânătorului de crocodili
21,00 Sălbatica Australie
22,00 Salvați și salvatori
22,30 Spitalul veterinar de urgență
23,00 Vânătorul de crocodili
0,00 Secretele rechinilor
1,00 Urgențe veterinare

BUDAPESTA 1

6,45 Lumea satului; 7,00 Magazin matinal; 9,30 Mileniul; **9,35 Bestia** - s.; 10,00 Doar astăzi! - mag. distractiv; **10,30 Unchiul Tau** - s. Cehia; **12,25 Totul pentru iubire** - s.; 13,00 Știri; 13,10 Jurnale regionale; 14,00 Programe pentru minorități; 15,00 Jurnale de actualități din 1934; **15,20 Mașina de vis** - f. Ungaria; 16,50 Mileniu; 17,00 Curs de lb. engleză; 17,30 Recital de poezie; 18,00 Ne întâlnim la Sydney!; 19,00 Știri; 19,15 Jurnale regionale; 19,50 Zgomote de fond; 20,00 Magazin de modă; 20,30 Știri, sport; 21,00 Show juridic; 21,30 Fotbal Hajduk Split - Dunaferr - Liga Campionilor; 23,40 Știri, actual; 0,10 Tema; 0,20 Sunete de fond; 0,30 Salon maghiar - săptămânal cultural

BUDAPESTA 2

6,45 Lumea satului; 7,00 Matinal; 9,30 Panorama; 10,00 Mendelson concert; 11,10 Artă și ...; 11,55 Ciclul Beethoven; 12,30 Sărutul muzei; 13,00 Pe străzile Pragăi; 14,05 Știrile amiezii; 15,00 Fum de aur; 16,45 Selecțiuni muzică ușoară; 17,00 Strada școlii; 18,30 Contemporani; 19,00 Telesport; 20,40 Desene animate; 21,00 Știri, meteo; 21,30 Festivalul orchestrelor simfonice; 22,05 Și nepoții vor vedea; **22,35 Numele planetei - Pământ** - s. SF; **23,15 Zona incredibilă** - s.; 0,00 Ora de închidere; 1,00 Halo, sunt aici! - em. lui Szilagyi Ianos

VĂ RECOMANDĂM
HBO - 21,00 Fără limite - dramă, SUA, 1998

VĂ RECOMANDĂM
TVR2 - 19,40 Directorul nostru - comedie, România, 1955

ANTENA 1 - 20,00 Apartamentul California - comedie, SUA, 1978

PRIMA

7,00 Program pentru copii
11,00 Sport Magazin
14,00 Motor
14,30 Exploziv - rel.
15,00 Viper - s. rel.
15,55 Clip Art
16,00 Salvați de clopoțel - s.
17,00 Viper - s.
18,00 Focus
18,35 Impact
19,00 Cavalerul rătăcitor - s.
(●) 20,00 Obsesia ucigașă - dramă, SUA, 1993
21,45 Știri pe scurt. Meteo
22,00 Raven - s.
23,00 Gânduri ucigașe - s.
0,00 Confesiuni erotice - s.
1,00 Focus - rel.
1,30 Impact - rel.

TELE 7 ABC

8,00 Senzațional - rel.
9,00 Țara spiridușilor
10,00 Motor extrem
10,30 Economic ABC - rel.
10,50 Gura lumii - rel.
11,00 Țara de dincolo de București - rel.
13,00 Ora unu a venit
13,05 Studioul Tudor Vornicu
16,00 Club ABC
16,30 Lumea misterelor
17,00 Rendez-vous la Tele 7
18,00 Lumea în clipa 2000
19,00 Telejurnal
19,45 Derrick - s.
21,00 Documentar
21,30 O noapte cu Adrian Păunescu
1,30 Rendez-vous la Tele 7 - rel.
2,30 Telejurnal - rel.
3,00 Lumea în clipa 2000 - rel.
4,00 Studioul Tudor Vornicu - rel.
7,00 Clipuri muzicale

HBO

10,00 Desene animate
11,00 Dragă, am micșorat copiii! - s.
11,45 Un astronăuc pe Marte - comedie, SUA, 1997
13,15 Viață de liceu - comedie, SUA, 1998
15,00 Cândva pe aici trecea un râu - dramă, SUA, 1992
17,00 Totul despre sex - s.
17,30 Poștașul - SF, SUA, 1997
20,30 Cinema
21,00 O crimă perfectă - thriller, SUA, 1998
22,45 Epicentru - acțiune, coprod., 2000
0,30 Crimetime - thriller, SUA, 1996
2,30 American Perfekt - dramă, SUA, 1997

DISCOVERY

10,00 Autostrăzi lichide
10,55 Călătorii cu Anna Walker
11,20 Din lumea supranaturalului
11,50 Ursii grizzly din Alaska
12,45 Animal X
13,10 Din lumea supranaturalului
13,40 Planeta dezlănțuită
14,30 Ghidul animalelor
15,25 Vânătorul de crocodili
16,15 Mașini extreme
17,10 Comori pierdute ale antichității
18,05 Mașini extreme
19,00 Tancurile
21,00 Controlori de trafic aerian
22,00 Un secol de descoperiri
23,00 Ghidul animalelor: Ursii
0,00 Planeta dezlănțuită
1,00 Autostrăzi lichide
2,00 Supraviețuitori ai Erei Glaciare
3,00 Bizanțul - Invidia lumii

PRO TV INTERNAȚIONAL

0,00 Știrile Pro TV
0,30 Fotbal Divizia A: Rocar - Farul Constanța
2,00 Acasă la români
3,30 Retrospectivă Chestiunea zilei
4,00 Retrospectivă P(r)oezia
4,15 Profashion
4,30 Promotor
5,00 la-mă Acasă!
5,30 Doctorul casei
6,00 Vacanța Mare - rel.
7,00 Steaua ta norocoasă
9,00 Profesiunea mea: Cultura
10,00 Închiderea programului

ATOMIC TV

7,00 Selector
10,30 Romanian Top 100
12,30 File de poveste
13,00 Best of Extreme Sports - rel.
13,30 Cinematomic - rel.
14,00 K Lumea
16,00 Selector
18,30 Atomix cu Dinu - rel.
21,30 Febra - party music
22,30 Vibrații
23,30 Klub Bizzar
0,30 Insomnia

TV 2

7,00 Rădăcini; 7,30 Biblia pentru copii; 8,00 Matineu, desene animate; 10,00 Desene animate; 12,00 Party TV - magazin; **14,00 Călăreții vântului** - s. av. Germania; **14,50 Dragă domnule profesor** - f. tineri Italia; **15,40 Dawson și prietenii** - s.; **16,30 Buni prieteni** - s.; **17,00 Santinela** - s.; **17,50 Baywatch** - s.; **18,40 Vipera** - s.; 19,30 Fapte; 20,00 Lămâia; 20,30 Cabaret cu Balazs Peter; **21,00 Titanic** - f. SUA; **0,30 Quantum Leap** - s.; 1,20 Film erotic, SUA

PRO 7

7,30 Desene animate; **11,35 Babylon 5** - s. SF, SUA; **12,25 Piele de găină** -s.; **12,50 Club 7 în Miami** - s.; **13,20 Simpsonii** - s.; **14,20 Familia Bundy** - s.; **15,15 Dhrama și Greg** - s.; **15,45 Prieteni** - s.; **16,10 Toți, sub un acoperiș** - s; **17,00 Vizitatorul** - s. SF; **18,00 Buffy** - s; 19,00 Showul aventurilor; 20,00 Talk, talk, talk; 20,30 Max - magazin; 20,55 Știri, sport; **21,15 Zeus și Roxanne** - f. SUA, 1996; **23,15 Inspectorul Harry 2** - acțiune, SUA, 1973, cu Clien Eastwood; 1,40 TV Total; 2,35 Bullyparade; 3,05 Switch show; **3,35 Iadul din Harlem** - acțiune, SUA, 1973

RTL

7,15 Desene animate; 8,55 Disney Club; 11,55 Desene animate; **13,15 Colegiul Boston** - s.; **13,40 Aproape perfect** - s.; **14,10 Treptat, treptat** - s.; **14,35 A treia Planetă de la Soare** - s.; **15,00 Prințul din Bel Air** - s.; **15,30 Sălbaticii ani '70** - s.; **16,00 Meșterul casei** - s.; **17,00 Beverly Hills 90210** - s.; 18,45 Top Of The Tops; 19,45 Știri; 20,10 Exploziv - Weekend; **21,15 Showul celor 100000 DM; 23,10 Copacul lui Joshua** - acțiune, SUA, 1993, cu Dolph Lundgren; 1,00 Mad TV

TV 5

15,30 Magazin; 16,00 Un secol de scriitori; 17,00 Jurnal; 17,15 Întrebări TV 5; 17,30 Sport Africa; 18,05 Piramide; 18,30 Întrebări pentru campion; 19,00 Jurnal; 19,30 Vélo Club; 20,00 Gurmanzi; 20,30 Arte Info; 21,00 Jurnal Belgia; 21,30 Jurnal France 2; 22,05 Thalassa; 23,00 Jurnal TV 5; 23,30 Magazin

EUROSPORT

9,30 Sport extrem; 11,00 Atletism - Sacramento; 12,00 Fotbal; 13,30 Moto, direct; 17,30 Ciclism - Tour de France, în direct et. 20; 19,00 Atletism - Sacramento; 20,00 Moto; 20,30 Atletism - Chemnitz; 22,00 Fotbal - direct; 0,00 Sportcentre; 0,15 Ciclism; 1,15 Atletism; 2,45 Sportcentre.

S.C. COMPANIA DE TRANSPORT PUBLIC S.A.
Cu sediul în Arad, Calea Victoriei nr. 35-37, telefon 221773, 221912

Organizează
● curs de calificare în meseria de vatman

Condiții:
● absolvenți de liceu sau școală profesională cu calificare în meseria de lăcătuș sau electrician
● domiciliul stabil în municipiul Arad
● stagiul militar satisfăcut
● fără desfaceri disciplinare în carnetul de muncă

Cei interesați se vor prezenta la sediul S.C. C.T.P. S.A. - Serviciul Resurse Umane, până la data de 31.07.2000, având asupra lor următoarele acte:
● buletin de identitate
● livret militar
● carnet de muncă
● diploma de studii (original și copie xerox)

Informații suplimentare se pot obține la sediul societății - Serviciul Resurse Umane.

TVR 1

7,00 Ceasul deșteptător
8,00 Universul credinței
9,00 Desene animate
9,25 Kiki Riki Miki
10,35 Desene animate
11,00 Viața satului
12,30 Tezaur folcloric
13,20 De luni până duminică
14,00 Național TV Bingo Liberty
17,00 Ai vrea tu! - s.
17,50 Spectacolul lumii văzut de Ion Grigorescu
18,20 Campionii magiei
19,10 Justiție militară - s.
20,00 Jurnal * Meteo
20,25 Duminica sportivă
21,40 Sister Act 2 - comedie, SUA, 1992, cu Whoopi Goldberg
22,30 Callatis 2000
23,20 Jurnal

TVR 2

7,00 Domnișoara Andrea - rel.
7,50 Femeia misterioasă - rel.
9,30 Orizont spiritual
10,00 Ferma
11,00 Un popas pe săptămână
11,15 Supraviețuitorii din lumea animalelor (II)
12,10 Arca lui Noe
12,40 Start Rec
13,25 Arta apărării
13,55 Desene animate
14,20 Îngeri buclucași - s.
14,45 Știri
14,50 Mișcarea animalelor
15,00 Vidoclipuri
15,10 Ghidul călătorului
16,10 Medalion de interpret
16,45 Domnișoara Andrea - s.
17,35 Femeia misterioasă - s.
18,30 Telejurnal TVR 2
18,45 Documente culturale: Nathalie Sarraute
19,35 Mai au o șansă - dramă, SUA, 1997
21,10 Roadele iubirii - dramă, Franța, 1997, IV
21,55 Știri
22,25 Desene animate
22,25 Teatrul Național de Televiziune prezintă: **Șantaj**
23,30 TVM. Mesager

PRO TV

7,00 Desene animate
9,00 Super Abracadabra
9,30 Uriașul Harry - s.
11,00 Conflictele omenirii: Vietnam - doc.
12,00 Profeții despre trecut
12,50 Știrile Pro TV
13,00 Beverly Hills - s.
14,00 Știrea zilei - s.
14,30 Cybill - s.
15,00 Hercule - s.
16,00 Superbingo PRO TV - live
19,00 Știrile Pro TV
(●) 19,30 La bine și la rău - comedie romantică, SUA, 1996 cu Jason Alexander
(●) 21,10 Fanaticii - dramă, SUA, 1988
23,00 N.Y.P.D. Blue - Viață de polițist - s.
0,00 ProFm e aici!
(■) 0,30 Nebunia simțurilor - f. erotic
2,00 Știrea zilei - s. rel.
2,30 Cybill - s. rel.
3,00 Beverly Hills - s.
4,00 Hercule - s. rel.
4,45 Conflictele omenirii - doc. rel.
5,30 Profeții despre trecut - rel.

TV ACASĂ

10,00 Acasă la bunica - retrospectiva săptămânii
11,00 Căsuța poveștilor - rel.
11,30 Diagnostic: crimă - rel.
12,30 Acasă la români - rel.
14,00 Verdict: crimă! - s.
14,50 Bucluc la magazin - f. Anglia, 1953
16,30 Ia-mă acasă!
17,00 Lassie - s.
17,30 Trei femei - s.
18,30 Micuțele doamne - s.
20,50 Crimă prin telefon - suspans, SUA, 1978, cu Peter Falk
(●) 22,10 Umbre în soare - f. Anglia, 1988, cu Stefanie Powers
0,00 Închiderea programului Acasă

ANTENA 1

8,00 Credința și viața
8,55 Aerobic show
9,00 Spioni juniori - SF, Suedia, 1988
10,40 Desene animate
11,10 Buni prieteni
12,00 Aventurile lui Sinbad - s.
13,00 În căutarea gloriei - s.
14,00 Totul va fi bine
16,00 Așa tată, așa fiu - comedie, SUA, 1987
17,30 Retrospectiva Vouă
18,00 Casa de pe plajă - s.
19,00 Observator
19,50 TeleEurobingo Show
23,00 O vacanță de vis - comedie, SUA, 1995
1,00 Nopți în Malibu - thriller, SUA, 1997
2,30 Aventurile lui Sinbad - s. rel.
3,30 Spioni juniori - f. rel.
5,00 Casa de pe plajă - s. rel.
6,00 Credința și viața - rel.

TV ARAD

8,00 Credință și viață
8,55 Aerobic Show
9,00 Spioni și juniori - aventuri, SF SUA, 1988
10,30 Știri TVA
11,00 Buni prieteni
12,00 Aventurile lui Sinbad - s.
13,00 În căutarea gloriei - s.
14,00 Totul va fibine
16,00 Așa tată, așa fiu - f. SUA 1987
17,30 Retrospectiva Vouă
18,00 Muzică populară
18,30 Știri TVA
19,00 Observator
19,50 TeleEurobingo Show
În continuare program identic cu cel al Antenei 1

TV INTERSAT

8,55 Deschiderea programului
9,00 Heck se întoarce acasă - film
10,30 Desene animate
11,00 Știri - rel.
11,30 Intersat cultural - rel.
12,15 Audio Star și invitații săi - rel.
14,00 Show cu ecou - rel.
15,30 Sporturi Safari
16,00 Animalele fraților Kratts - s.
17,00 Din culisele Grădinii zoologice
17,30 Marea junglă - s.
18,00 Blanche - s.
18,45 Retrospectiva știrilor Intersat
19,30 Balanța justiției - s.
20,30 Casa de nebuni - s.
21,00 Neon Rider - s.
22,00 Iubire adevărată - film
23,30 Retrospectiva știrilor Intersat - rel.
0,00 Erotica
1,00 Închiderea programului

ANIMAL PLANET

8,00 Salvați și salvatori
9,00 Reportaje la grădina zoologică
9,30 Chemarea străbunilor
10,30 Un câine cu imaginație
11,30 Vidrele din Yellowstone
12,30 Acvanauții
13,30 Parcul maimuțelor
14,00 Aventurile vânătorului de crocodili
15,00 Urgențe veterinare
16,00 Veterinari în Africa
17,00 Salvați și salvatori
18,00 Chemarea străbunilor
19,00 Parcul maimuțelor
20,00 Legende cu animale
21,00 Poliția animalelor
22,00 Salvați și salvatori
23,00 Ultimul refugiu
0,00 Rezervația de animale
1,00 Africa neîmblânzită

BUDAPESTA 1

7,00 Magazinul gospodarilor; 7,30 Matinal; 8,20 Mesajul Bibliei; 8,30 Piața centrală; 10,00 Desene animate; 10,05 Emisiune pentru copii; 10,15 Povești; **10,40 Descălțați-vă** - f. Ungaria; 11,30 Clubul celor trei dorințe; 12,00 Emisiune religioasă; 13,00 Ungaria viitorului; 13,35 Clipele norocului; 14,00 Clinica TV - mag. medical; 15,00 Polo: Ungaria - Spania; 16,25 Religie; 16,55 Cea mai frumoasă vară a adolescenței; 17,25 Emisiune pentru femei; 17,55 Tainele Oceanului Atlantic; 18,55 Telesport; 20,00 Săptămâna; 20,45 Știri; 21,05 TV Șlagăre; 22,05 Întâmplări cu Mr. Bean; 23,00 **Strada speranței** - s.; 23,55 Viteaz până la moarte

BUDAPESTA 2

11,00 Magazin cultural; 11,30 Boutique muzical; 12,25 Du-te-vino! 13,00 Film documentar; 14,15 Cascadă muzicală; 14,35 Emisiune pentru pescari; 15,00 Film doc.; 15,30 Atingerea; 16,00 Mesaj biblic; 17,05 Concursul tinerilor muzicieni; 19,00 Satelit - Cabaret; 19,35 Castravetele; 20,00 Festival muzică; **20,30 Întoarcere în timp** - f. SUA; 22,00 Săptămâna; 22,45 Știri; 23,00 Telesport; **0,00 Fructele mâniei** - f. SUA

VĂ RECOMANDĂM
ANTENA 1 - 23,00
O vacanță de vis - comedie, SUA, 1995

S.C. MANITOBA TEX S.R.L.
Angajează: - bandzechist;
- operator pentru mașină de șpănuit;
Condiții: - numai bărbați;
- vârsta 25-40 ani;
- condiție fizică bună;
- experiența în domeniu constituie un avantaj.
Telefon: 250505; Fax: 281322
Adresa: Str. Ursului, nr. 21.
(1515544)

PRIMA

7,00 Milagros - s., rel.
8,00 Taifas
13,00 Milagros - s.
14,00 Aeroportul - s. rel.
15,00 Să fie oare un miracol?
15,55 Clip Art
16,00 Salvați de clopoțel - s.
17,00 Să fie oare un miracol?
18,00 Focus
18,35 Impact
19,00 Cavalerul rătăcitor - s.
(●) 20,00 Îngeri căzuți - dramă, SUA, 1993
21,45 Știri pe scurt. Meteo
22,00 Exotic
23,00 Gânduri ucigașe - s.
23,55 Clip Art
0,00 Focus - rel.
0,30 Impact - rel.

TELE 7 ABC

7,00 Bună dimineața, România
9,00 Dați vina pe Corina - rel.
10,30 Economic ABC - rel.
10,45 Gura lumii - rel.
11,00 Senzațional - rel.
12,00 Studioul Tudor Vornicu - rel.
13,00 Ora unu a venit
13,05 Studioul Tudor Vornicu - rel.
14,00 Rendez-vous la Tele 7 - rel.
15,30 Tinerețe fără bătrânețe
16,00 Post Meridian
17,00 Dați vina pe Corina
18,00 24 din 24
18,30 Documentar
19,00 Telejurnal
19,45 Economic ABC
20,00 Gura lumii
20,15 Documentar
21,00 Senzațional cu Dan Diaconescu
22,00 Măștile puterii
0,00 Nopți albe
1,00 Ora unu a venit - rel.
1,15 Concert
1,45 Telejurnal - rel.
2,30 Economic ABC - rel.
2,50 Gura lumii - rel.
3,00 Documentar - rel.
4,00 Dați vina pe Corina - rel.
5,00 Concert

HBO

10,00 Un puști la curtea regelui Arthur - aventuri, SUA, 1995
11,30 Fantomele trecutului - dramă, SUA, 1996
13,45 Sărutul morții - thriller, SUA, 1995
15,30 Ierarhia - acțiune, SUA, 2000
17,15 Star Trek: Generații - SF, SUA, 1994
19,15 Powder - dramă, SUA, 1994
21,00 Palmetto - thriller, SUA, 1998
23,00 O crimă perfectă - thriller, SUA, 1998
0,45 Gara centrală - dramă, Spania, 1998

DISCOVERY

10,00 Ruleta rusească
10,55 Călătorii cu Anna Walker
11,20 Actualități Discovery
11,50 În căutarea rechinului auriu cap-de-ciocan
12,45 Viziuni sud-africane
13,10 Actualități Discovery
13,40 Un secol de descoperiri
14,30 Egipt
15,25 Detonatorii
15,50 Vehicule de război
16,15 Vehicule pentru terenuri dificile
17,10 Bizanțul
18,05 Călătorii cu Anna Walker
18,30 Actualități Discovery
19,00 Amazonia neîmblânzită
20,00 Nebuni după avioane
20,30 Actualități Discovery
21,00 Conexiuni
22,00 Dincolo de adevăr
23,00 Vehicule de război
23,30 Polițiștii subacvatici
0,00 Acrobații aeriene

PRO TV INTERNAȚIONAL

0,00 Știrile Pro TV
1,00 Chestiunea zilei pe scurt
1,10 Chestiunea zilei
2,50 Revista presei
3,00 Știrile Pro TV
3,10 Profit
3,15 P(r)oczia
3,20 Profesia mea: Cultura - rel.
4,15 Acasă la bunica
4,30 Viața bate filmul
5,15 Acasă la români
5,30 ProFM e aici!
6,00 Știrile Pro TV
6,30 Știrile de Acasă
7,00 Bună dimineața, Pro TV e al tău!

ATOMIC TV

7,00 Selector
10,25 Reactor - rel.
10,30 File de poveste - rel.
11,00 Atomix cu Oana - rel.
14,00 Interactiv
15,30 Proaspete și Fierbinți - hit-uri ale momentului
15,55 Reactor
16,00 Aria 52 - rel.
17,15 Selector
19,00 Atomix cu Andreea
21,55 Reactor - rel.
22,00 Cinematomic cu INA
22,30 Best of Extreme Sports
23,00 Rockada
0,00 Insomnia

TV 2

7,00 Matinal; 7,30 Bună dimineața; 9,30 Matineu TV 2; 10,40 Canalul șapte; **11,05 Plin de viață** - s.; 11,35 Salon auto; 12,00 Ofertă directă; 12,25 Talkshow; **12,55 Riviera** - s.; **13,20 Bogați și frumoși** - s.; **13,45 Gelozie** - f. SUA; **15,45 Xena** - s.; **16,30 Clinica** - s. Germ.; **17,25 Sunset Beach** - s.; **18,10 Visători îndrăgostiți** - s.; **19,00 Camila** - s.; 19,30 Fapte; 20,00 Roata norocului; **20,30 Înger sălbatic** - s.; **21,00 Walker, Texas Ranger** - s.; **21,55 Comando în junglă** - acțiune, SUA cu Peter Fonda; 23,40 Bună seara, Ungaria!; **0,30 Muzică până la moarte** - f. muzical SUA; 2,40 Lumea internetului

PRO 7

7,15 Taff - magazin; **7,40 Mallorca** - s.; 8,05 Desene animate; **9,00 Cine-i șeful?** - s; **9,30 Roseanne** - s.; **10,00 Sunchaser** - thriller, SUA, 1996; **12,10 Matlock** - s.; **13,05 Avocații** - s.; 14,00 Sam - magazin; 15,00 Talkshow-uri; 18,00 Taff - magazin; **18,30 Afaceri de familie** - s.; **19,00 Simpsonii** - s.; **20,00 Fam. Bundy** - s.; 20,30 Galileo - magazin științific; **21,15 Managua** - thriller, SUA, 1995; 23,15 Reportaj PRO 7; 23,45 BIZZ - magazin; **0,20 Murder One** - s. pol. SUA, 1995

RTL

7,00 Șapte fix; 7,30 Bună dimineața!; 8,00 Opt fix; 8,30 Între noi - rel.; **9,00 Vremuri bune, vremuri rele** - s.; **9,30 Living Single** - s.; **10,00 Ellen** - s.; 10,30 Mary Tyler Moore; **11,00 Dădaca** - s.; 11,30 Sabrina talk; 12,30 Duelul familiilor - concurs; 13,00 Magazinul amiezii; 14,00 Talkshow-uri; **18,00 Dădaca** - s.; **18,30 Între noi** - s.; 19,00 Bună seara! - magazinul landurilor; 19,30 Exclusiv - magazinul vedetelor; 19,45 Știri; 20,10 Exploziv - magazin; **20,40 Vremuri bune, vremuri rele** - s.; **21,15 Dublă intervenție** - s. pol. Germania, 1997; **22,15 În numele legii** - s. pol. Germania; **23,15 Quincy** - s.; **0,15 Magnum** - s.; 1,10 Jurnalul nopții; **1,40 Ellen** - s.

TV 5

14,05 Documentar; 15,00 Jurnal; 15,15 Cinema; 17,00 Jurnal TV 5; 17,15 Întrebări TV 5; 17,30 Taxi pentru America; 18,05 Piramide; 18,30 Întrebări pentru campion; 19,00 Jurnal TV 5; 19,15 Cinema; 21,00 Jurnal Elveția; 21,30 Jurnal France 2; 22,05 Timpul prezent; 23,00 Jurnal TV 5; 23,15 Cinema

EUROSPORT

9,30 Atletism - Sacramento; 10,30 Fotbal - CE- juniori; 12,00 Sumo; 13,00 Fotbal; 15,00 Fotbal pe plajă; 16,00 Atletism; 17,00 Raliul Noii Zeelande; 18,00 Auto-camioane; 19,00 Sport extem; 20,00 Atletism - direct; 21,30 Fotbal: Lazio Roma - Bayer Leverkusen, direct; 23,30 Box; 0,00 Magazin aventuri; 1,00 Golf; 2,00 Yachting - magazin.

S.C. BAT ARAD S.A.
Cu sediul în Arad, str. Poetului nr. 131/a
ANGAJEAZĂ:
- **contabilă:** Condiții: - vechime în funcție 5 ani
- studii economice medii
- **vânzător:** - cu experiență în vânzări piese auto
Cererile însoțite de un curriculum vitae și copie după cartea de muncă se depun la secretariatul societății.
(1515551)

INFOTON ROMÂNIA
Str. L.Blaga, nr.2-4
Tel.: 280175, 281800
DISTRIBUITOR AUTORIZAT
Consumabile și piese de schimb originale
MINOLTA
Copiatoare alb/negru, digitale, color, 13 .. 60 pagini/minut !
Imprimante LASER alb/negru, color, 6 .. 25 pagini/minut !
Service garanție și post garanție

TVR 1

7,00 Telematinal
12,45 TVR Cluj-Napoca
13,00 Drumul spre Europa
13,10 Cazuri ciudate - s. rel.
14,00 Jurnal
14,15 CiberFan
14,30 Repere sacre
15,00 Oameni ca noi
15,30 Convieţuiri...
16,00 Emisiune în limba maghiară
17,00 Seniorii cetăţii
17,30 Orice e posibil - s.
18,00 Medicina pentru toţi
18,30 Garantat 100%
19,00 Avanpremieră Ştiri
19,05 Corect
19,15 Sunset Beach - s.
20,00 Jurnal * Meteo
20,35 Sport
20,45 Felicity - s.
21,35 Economia
22,25 Jurnalul Academiei Caţavencu
22,40 Amprente
22,55 Onoarea familiei Prizzi - suspans, SUA, 1985
23,40 Jurnalul de noapte

TVR 2

7,00 Domnişoara Andrea - s. rel.
8,35 Top TVR 2 - rel.
9,30 Trupa DP 2
12,30 Atlas - rel.
13,00 Desene animate
13,30 Afaceri la cheie - rel.
14,00 Toţi, împreună
14,45 Ştiri
14,50 Ferma - rel.
15,50 Un popas pe săptămână - rel.
16,05 Obsesia - s.
16,50 Domnişoara Andrea - s.
17,40 Femeia misterioasă - s.
18,30 Telejurnal TVR 2
19,00 Ştiri bancare. Meteo
19,05 Iarba verde de acasă
19,40 Credo
20,45 Spaţiu francofon
21,15 Puls 2000
22,00 Călătorind prin ţară
22,15 Poliţie judiciară - s.
23,05 Ştiri
23,10 Omul şi muzica
0,05 TVM. Mesager

PRO TV

7,00 Bună dimineaţa, Pro TV e al tău!
10,00 Tânăr şi neliniştit - rel.
10,50 Doi poliţişti şi jumătate - rel.
11,35 Conan - s.
(I) 12,20 Lumea de vis - aventuri, coprod. 1984 cu Harvey Keitel
(●) 14,15 O campanie cu cântec - f. rel.
16,00 Tânăr şi neliniştit - s.
16,50 Sens unic
17,00 Ştirile Pro TV
17,30 Al şaptelea cer - s.
18,30 Seinfeld - s.
19,00 Ştirile Pro TV
19,55 Momente de aur ale Jocurilor Olimpice
20,00 Nikita - s.
21,00 Protectorii - s.
21,45 Ştirile Pro TV
21,50 Chestiunea zilei pe scurt
(●) 22,00 Vacanţa Mare
23,00 Doi poliţişti şi jumătate - s.
23,50 Ştirile Pro TV
0,15 ProFM e aici! - în direct
(●) 1,15 Escrocheria - thriller, SUA, 1993
3,00 Conan - rel.
3,45 Pro FM e aici! - rel.
4,15 Ştirile Pro TV

TV ACASĂ

10,00 Ştirile de Acasă - rel.
10,30 Acasă la bunica - rel.
10,45 Dragoste şi putere - rel.
11,15 90-60-90 Fotomodele - rel.
12,00 Războiul pasiunilor - rel.
12,45 Guadalupe - s.
13,30 Femeia vieţii mele - rel.
14,15 Antonella - s.
15,00 Milady - s.
16,35 Dragoste şi putere - s.
17,00 Desene animate
17,10 Acasă la românii - muzică populară
17,15 Acasă la bunica - reţete culinare
17,30 Trei femei - s.
18,30 Ştirile de Acasă
19,05 Războiul pasiunilor - s.
20,00 90-60-90 Fotomodele - s.
20,55 Femeia vieţii mele - s.
21,45 Moarte pe Nil - f. Anglia, 1978, cu Peter Ustinov, Bette Davis

ANTENA 1

7,00 Observator
7,55 Aerobic Show
8,00 Dimineţi La Tine
10,00 Ştiri
10,10 Desene animate
11,00 Croazieră de lux - s. rel.
12,00 Scandalul - s.
13,00 Ştiri
13,15 Triumful lui Michel Strogoff - aventuri, coprod., 1961
15,00 V.I.P. - s.
16,00 Suflet rebel - s.
17,00 Ştiri
17,15 Divertisment Vouă
17,20 Casa de pe plajă - s.
18,10 Croazieră de lux - s.
19,00 Observator
19,55 Divertisment Vouă
(●) 20,00 Un indian la oraş - comedie, Franţa, 1994
22,00 Observator
22,40 Divertisment Vouă
(●) 22,45 A şaptea ţintă - acţiune, Franţa, 1984
1,00 Pericol iminent - s.
2,00 Camila - s.
2,50 Scandalul - s. rel.
3,40 Suflet rebel - rel.
4,30 Casa de pe plajă - rel.
5,30 Trei destine - s.

TV ARAD

7,00 Observator
7,55 Aerobic show
8,00 Dimineaţa La Tine
10,00 Ştiri
10,10 Ştiri TVA - rel.
11,00 Croazieră de lux - s.
12,00 Scandalul - s.
13,00 Ştirile amiezii
13,15 Triumful lui Michel Strogoff - aventuri, Franţa/Italia, 1961
(●) 15,00 V.I.P. - s.
16,00 Sufletul rebel - s.
17,00 Ştiri
17,15 „Vouă"
17,20 Divertisment
18,00 Mileniul trei
18,30 Ştiri TVA
19,00 Observator
20,00 Un indian în oraş - comedie, Franţa, 1994
22,00 Ştiri TVA
În continuare program identic cu cel al Antenei 1

TV INTERSAT

8,55 Deschiderea programului
9,00 Farmacia de serviciu - s.
9,30 Mistere, farmece şi miracole - rel.
9,50 Preciosa - rel.
10,30 Cartuna show
11,00 Ştiri - rel.
11,30 Ţi-e teamă de întuneric? - s.
12,00 Ucigaşul de poliţişti - film, rel.
13,30 Săptămâna sportivă arădeană - rel.
14,00 Radical Power - s.
14,30 Neon Rider - s.
15,30 Desene animate
16,00 Din nou adolescent - film
17,30 Emisiune în limba germană
18,00 Blanche - s.
18,45 Ştirile Intersat
19,30 Neon Rider - s.
20,30 Farmacia de serviciu - s.
21,00 Mistere, farmece şi minuni
21,20 Preciosa - s.
(▲) 22,00 Dragoste şi mincinuni - film
23,30 Ştiri - rel.
(■) 0,00 Erotica
1,00 Închiderea programului

ANIMAL PLANET

8,00 Aventurile vânătorului de crocodili
9,00 În lumea animalelor
10,00 Noile aventuri ale lui Black Beauty
11,00 Reportaje de la grădina zoologică
12,00 Animalele din Munţii Lunii
13,00 Cazurile judecătorului Wapner
14,00 Aventurile vânătorului de crocodili
14,30 În mijlocul naturii
15,00 Spectacolul păsărilor
16,00 Salvaţi animalele!
16,30 În lumea animalelor
17,00 Rase de câini
17,30 Totul despre câini
18,00 Totul despre lumea animalelor
18,30 Aventurile vânătorului de crocodili
19,00 Salvaţi animalele!
19,30 În mijlocul naturii
20,00 Acvanauţii
20,30 Aventurile vânătorului de crocodili
21,00 Spectacolul animalelor
22,00 Salvaţi şi salvatori
23,00 Vânătorul de crocodili
0,00 „Armele" animalelor
1,00 Urgenţe veterinare

BUDAPESTA 1

6,42 Magazin matinal; 6,45 Lumea satului; 7,00 Emisiune informativă; 9,30 Mileniul; **9,35 Bestia** - s.; 10,00 Doar astăzi! - magazin; **10,30 Unchiul Tau** - s.; 12,30 Totul pentru iubire; 13,00 Magazin informativ; 13,10 Jurnale regionale; 14,00 Magazinul minorităţilor; 15,05 Fonoteca de aur; 15,45 Carte ilustrată; 16,50 Mileniu; **17,00 Cetatea** - s.; 17,30 Punct verde; 18,00 File de cronică; 18,30 Cronică catolică; 19,00 Ştiri; 19,15 Jurnale regionale; 19,50 Sunete de fond; 20,00 Elan; 20,30 Ştiri, sport; **21,00 Un pas şi doi bărbaţi** - f. cu Roger Moore şi Tony Curtis; 22,00 Panorama; 22,30 MMM; 23,00 Ştiri; 23,10 Actual; 23,30 Tema; 23,50 Lumea e a noastră; 1,45 Mileniu

BUDAPESTA 2

6,42 Matinal; 6,45 Lumea satului; 7,00 Matinal; 9,30 Repere europene; 10,00 Din arhiva MTV; 10,50 La poarta succesului; 11,20 Emisiune muzicală; 12,20 Sărutul muzei;13,00 Oraşul muzeu Praga; 13,30 Sentimentele trec; 14,10 Ştiri; 15,05 Emisiunea pensionarilor; 15,30 Fereastra - magazin; 16,25 Recital de operetă; 17,00 Strada şcolii; 18,30 Concert; 19,00 Telesport; 20,40 Poveştile lui Benedek Elek; 21,00 Ştiri; 21,30 Film documentar; **22,30 Partenerii** - f. Germania; 0,10 Ora de închidere

VĂ RECOMANDĂM

HBO - 21,00
Palmetto - thriller, SUA, 1998

VĂ RECOMANDĂM

ANTENA 1 - (●) 20,00 Un indian la oraş - comedie, Franţa, 1994

PRIMA - (●) 20,00 Îngeri căzuţi - dramă, SUA, 1993

PRIMA

7,00 Program pentru copii
11,00 Camera ascunsă
11,30 Will şi Grace - s.
12,30 Cinemagia - rel.
13,00 Aeroportul - s. rel.
14,00 Mare distracţie mare! - rel.
15,00 Frasier - s.
15,30 Poză la minut - s.
15,55 Clip Art
16,00 Creaturi sălbatice - s.
17,00 Obiectiv
18,00 Focus
18,35 Impact
19,00 Perechea potrivită
19,30 Intenţii ascunse - dramă, SUA, 1996
21,20 Meteo
21,25 Caricatura zilei
21,30 21. Cu Marius Vizante
22,00 Sarea pământului - dramă, SUA, 1993, cu Jean Smart
23,55 Clip Art
0,00 Focus - rel.
0,30 Impact - rel.

TELE 7 ABC

8,00 Concert
9,00 Daţi vina pe Corina - rel.
10,00 Domino - rel.
11,00 În justiţie - rel.
12,00 Lumea în clipa 2000 - rel.
13,00 Ora unu a venit
15,45 Cinetour
16,15 Cutia muzicală
17,00 Forţa destinului
18,00 Gala Tele 7
18,50 Pariul Trio. Loto
19,00 Telejurnal
19,45 Îţi mai aduci aminte Doamnă?
20,30 Documentar
21,00 Senzaţional cu Dan Diaconescu
21,50 Pariul Trio
21,55 Loto
22,00 Cenaclul „Totuşi iubirea", cu Adrian Păunescu
1,15 Ora unu a venit - rel.
4,00 Telejurnal - rel.
4,30 Forţa destinului - rel.
5,30 Cutia muzicală - rel.
6,20 Clipuri muzicale

HBO

10,00 Capcană pentru turişti - aventuri, SUA, 1998
11,30 Houdini - dramă, SUA, 1998
13,15 Contact - SF, SUA, 1997
15,45 Valmônt - dramă, SUA, 1989
18,00 Propunerea - acţiune, SUA, 2000
19,30 Concert Cher
21,00 Iubirea e un lucru foarte mare - dragoste, SUA, 1997
22,45 Showgirls - erotic, SUA, 1995
1,00 Oraşul nebun - dramă, SUA, 1997

DISCOVERY

10,00 Deschizătorii de drumuri
10,55 Maşini extreme
11,50 Tancuri
12,45 Controlori de trafic aerian
13,40 Un secol de descoperiri
14,30 Ghidul animalelor
15,25 Planeta dezlănţuită
16,15 Autostrăzi lichide
18,05 Povestea lui Vickers
19,00 Vânătorul de crocodili
20,00 Miturile omenirii
21,00 Crimă în Kennewick
22,00 În căutarea unor lumi dispărute
0,00 Medici detectivi
1,00 Deschizătorii de drumuri
2,00 Conexiuni
3,00 Procesul de la Nurnberg

PRO TV INTERNAŢIONAL

0,00 Ştirile Pro TV
0,30 Fotbal Divizia A: Oţelul - Steaua
2,00 Acasă la români - topul săptămânii
3,00 Acasă cu Ruxandra Săraru
4,00 Zero - emisiune de divertisment
5,00 Echipa mobilă
5,30 Superabracadabra - emisiune pentru copii
7,00 Bună dimineaţa, Pro TV e al tău!
10,00 Închiderea programului Pro TV Internaţional

ATOMIC TV

7,00 Selector
11,30 Atomic Café - rel.
12,00 Reactor
12,30 Vot - rel.
13,30 Hai Hui
14,00 Interactiv
16,00 Selector
18,30 Atomix cu Ina - rel.
21,30 Selector
23,30 Insomnia

TV 2

7,00 Gânduri de dimineaţă; 7,30 Casa zburătoare; 8,00 Matineu TV; 10,00 Desene animate; **12,00 Mougli, fiul junglei** - s.; 12,25 Parker Lewis nu pierde niciodată; 12,45 Sport 2; **13,15 Călăreţii vântului** - s. av. SUA; **14,25 Ultima Santinelă** - western, SUA; **16,05 Mac Gyver** - s.; **17,00 Cameleonul** - s.; **17,55 Knight Rider Team** - s.; **18,35 Vipera** - s.; 19,30 Ştiri, fapte; **20,30 Înger sălbatic** - s.; **21,00 Fiul panterei roz** - f. Anglia; **22,55 Columbo** - s. pol.; 0,25 Ungaria mâine; **0,55 Film Ungaria**

PRO 7

7,00 S Club 7; **7,25 Dharma şi Greg** - s.; **7,45 Desene animate**; 10,50 Cinema TV; **11,35 Superman** - s.; **12,30 Flipper** - s.; **13,20 Superman 3** - fant. Anglia, 1983; **15,30 Aventurile lui Sinbad** - s.; **16,20 Viper** - s.; **17,15 Mr. Traffic** - com. SUA 1995; 18,55 Cârtiţa - showul aventurilor; 20,00 Lumea minunilor; 20,55 Ştiri; **21,15 Sunchaser** - thriller, SUA, 1996, cu Woody Harrelson; 23,35 Focus TV; **0,40 Lolita** - f. erotic, SUA, 1997 cu Jeremy Irons

RTL

7,15 Desene amimate; 8,35 Disney Club; **10,20 Noul om păianjen** - s.; 10,40 Party of Five; **12,20 Echipa specială** - s.; 13,20 Parada filmelor Disney; **13,40 Condorman** - com. SUA, 1980; **15,20 Sea Quest** - s.; **16,10 Sliders** - s.; **17,05 Hercule** - s.; **17,55 Xena** - s.; 18,45 Exclusiv Weekend; 19,45 Ştiri; 20,10 Apel de urgenţă; **21,15 Archie şi Harry** - com. SUA, 1986; 23,20 Spiegel TV; 0,05 Micii pacienţi - doc.; **0,40 Provincialii** - s. SUA; 1,10 Prime Time

TV 5

11,00 Jurnal TV 5; 11,15 Sărbătoarea bebeluşilor; 11,30 Magazin; 12,05 Thalassa; 13,05 Mari gurmanzi; 13,30 Jurnal France 3; 14,05 Ciclism; 15,00 Jurnal TV5; 15,15 Teatru; 17,00 Jurnal TV5; 17,15 Întrebări TV5; 17,30 Telecinema; 18,00 Magazin; 19,00 Jurnal TV5; 19,15 Velo Club; 20,00 Gurmanzi; 20,30 Arte info

EUROSPORT

9,30 Yachting; 10,00 Trial; 10,30 Moto - direct; 16,00 Ciclism - Turul Franţei, în direct et. 21; 19,00 Fotbal - CE juniori, direct; 20,45 Motorsport;; 21,30 Moto - mag.; 23,00 Motorsport - direct; 0,00 Sportcentre; 0,15 Motorsport, direct.

S.C. MANITOBA TEX S.R.L.

Angajează: personal necalificat în covenţie la secţia croit;

Condiţii: - numai femei;
- vârsta maximă 45 ani;

Telefon: 250505; Fax: 281322.
Adresa Str. Ursului, nr. 21.

(1515544)

KLITEHNIMA

REPEDE - BINE - IEFTIN

PROIECTĂM ŞI EXECUTĂM:
- structuri metalice, hale industriale, camere frigorifice, depozite
- luminatoare cu trapă de fum înglobată, scări, balustrade, garduri, panouri de afişaj, catarge, izolaţii hidro şi termice
- forări de fântâni, instalaţii electrice şi sanitare, încălziri proprii şi de climatizare

COMERCIALIZĂM:
- tuburi din PVC, KPE şi MG
- accesorii din mase plastice, fontă neagră şi zincată
- bazine de diferite dimensiuni cu sisteme de recirculare a apei, fântâni arteziene cu sisteme de iluminare nocturnă, statui pentru grădini
- cazane diferite pentru sisteme proprii de încălzire
- materiale pentru hidro şi termo izolaţii
- organe de asamblare
- scule utilizate în construcţii

TELEFON/FAX: 056-199710
E-MAIL: **klitehnima@online.ro**
INTERNET: www.klitehnima.ro

(1515556)

TVR 1

12,00 Callatis 2000 - rel.
13,00 Justiție militară - s. rel.
14,00 Jurnal
14,15 CiberFan
14,30 Ai vrea tu! - s. rel.
15,00 Pro Patria
16,00 Emisiune în limba maghiară
17,30 Orice e posibil - s.
18,00 Agenția de plasare
18,30 Garantat 100%
19,00 Avanpremieră Știri
19,05 Corect!
19,15 Sunset Beach - s.
20,00 Jurnal * Meteo
20,35 Sport
20,45 Iartă-mă
21,45 Cu ochii'n 4
22,35 Jurnalul Academiei Cațavencu
22,50 Cazuri ciudate - s.
23,40 Jurnalul de noapte
23,55 Estival Jazz

TVR 2

12,00 Supraviețuitorii din lumea animalelor
13,00 Desene animate
13,30 Medalion de interpret
14,00 Toți, împreună
14,45 Știri
14,50 Grădina lui Cupidon - rel.
16,05 Obsesia - s.
16,50 Domnișoara Andrea - s.
17,40 Femeia misterioasă - s.
18,30 Telejurnal TVR 2
19,00 Știri bancare. Meteo
19,05 Iarba verde de acasă
19,40 Întruparea Diavolului - dramă, Franța, 1990
21,15 E dreptul tău!
21,45 Sport Plus
22,25 Lumea vitezei
23,05 Știri
23,10 Bucuriile muzicii
0,00 TVM. Mesager

PRO TV

7,00 Bună dimineața, Pro TV e al tău!
10,00 Tânăr și neliniștit - rel.
10,50 Doi polițiști și jumătate - rel.
11,35 Conan - s.
(●)12,25 Fanaticii - f. rel.
(●)14,25 La bine și la rău - f. rel.
16,00 Tânăr și neliniștit - s.
16,50 Sens unic
17,00 Știrile PRO TV
17,30 Al șaptelea cer - s.
18,30 Seinfeld - s.
19,00 Știrile PRO TV
(●) 20,00 O campanie cu cântec - comedie, SUA, 1992
21,50 Știrile PRO TV
21,55 Chestiunea zilei pe scurt
(●) 22,05 Vacanța Mare
23,05 Doi polițiști și jumătate - s.
0,00 Știrile Pro TV
0,15 ProFM e aici!
0,45 Buletin olimpic
1,00 Seinfeld - s. rel.
(●) 1,30 Triunghiul crimei - thriller, SUA, 1993

TV ACASĂ

10,00 Căsuța poveștilor - rel.
10,30 Doctorul casei - rel.
11,00 Dragoste și putere - rel.
11,30 Ia-mă acasă! - rel.
12,00 Colombo - f., rel.
12,45 Guadalupe - s.
13,30 Femeia vieții mele - rel.
14,15 Antonella - s.
15,00 Milady - s.
16,35 Dragoste și putere - s.
17,00 Desene animate
17,10 Acasă la români - muzică populară
17,15 Acasă la bunica - rețete culinare
17,30 Trei femei - s.
18,30 Știrile de Acasă
19,05 Războiul pasiunilor - s.
20,00 90-60-90 Fotomodele - s.
21,00 Femeia vieții mele - s.
22,00 Câmpul de ceapă - dramă, SUA, 1979

ANTENA 1

7,00 Observator
7,55 Aerobic Show
8,00 Dimineți LaTine
10,00 Știri
10,10 Desene animate
11,00 Moloney- s.
12,00 Scandalul - s.
13,00 Știri
13,15 Palatul plăcerilor - acțiune, SUA, 1980
15,00 V.I.P. - s.
16,00 Suflet rebel - s.
17,00 Știri
17,15 Divertisment Vouă
17,20 Casa de pe plajă - s.
18,10 Croazieră de lux - s.
19,00 Observator
19,55 Divertisment Vouă
20,00 Pantera roz - comedie, SUA, 1964
22,00 Observator
22,40 Divertisment Vouă
22,45 Fantezii virtuale - acțiune, SUA, 1997
1,00 Pericol iminent - s.
2,00 Camila - s.
2,50 Scandalul - rel.
3,40 Suflet rebel - rel.
4,30 Casa de pe plajă - s. rel.
5,30 Trei destine - s.

TV ARAD

7,00 Observator
7,55 Aerobic show
8,00 Dimineți La Tine
10,00 Știri
10,10 Știri TVA - rel.
11,00 Moloney - s.
12,00 Scandalul - s.
13,00 Știrile amiezii
13,15 Palatul plăcerilor - acțiune, SUA 1980
15,00 VIP - s.
16,00 Suflet rebel - s.
17,00 Știri
17,15 Vouă
17,20 Divertisment
18,30 Știri TVA
19,00 Observator
19,55 Vouă
20,00 Pantera roz - comedie, SUA, 1984
22,00 Știri TVA
În continuare program identic cu cel al Antenei 1

TV INTERSAT

8,55 Deschiderea programului
9,00 Farmacia de serviciu - s.
9,30 Mistere, farmece și miracole - rel.
9,50 Preciosa - s.
10,30 Cartuna show - s.
11,00 Retrospectiva știrilor Intersat - rel.
11,30 Ți-e teamă de întuneric? - s.
12,00 Iubire adevărată - f., rel.
13,30 Marea junglă - s.
14,00 Camera ascunsă
14,30 Neon Rider - s.
15,30 Desene animate
16,00 Zâmbește, New Jersey - film
17,30 Săptămâna sportivă arădeană
18,00 Blanche - s.
18,45 Știrile Intersat
19,30 Neon Rider - s.
20,30 Farmacia de serviciu - s.
21,00 Mistere, farmece și miracole
21,20 Preciosa - s.
(●) 22,00 Ucigașul de polițiști - film
23,30 Știrile Intersat - rel.
(n) 0,00 Erotica
1,00 Închiderea programului

ANIMAL PLANET

8,00 Aventurile vânătorului de crocodili
9,00 În lumea animalelor
10,00 Noile aventuri ale lui Black Beauty
11,00 Reportaje de la grădina zoologică
12,00 Lei, în căutarea libertății
13,00 Cazurile judecătorului Wapner
14,00 Aventurile vânătorului de crocodili
14,30 În mijlocul naturii
15,00 Pacienții lui Harry
16,00 Salvați animalele!
16,30 În lumea animalelor
17,00 Școala câinelui ascultător
18,00 Totul despre lumea animalelor
18,30 Aventurile vânătorului de crocodili
19,00 Salvați animalele!
19,30 În mijlocul naturii
20,00 Acvanautii
20,30 Aventurile vânătorului de crocodili
21,00 Spectacolul animalelor
22,00 Salvați și salvatori
21,30 Vânătorul de crocodili
0,00 Parada animalelor
1,00 Urgențe veterinare

BUDAPESTA 1

6,42 Matinal; 6,45 Lumea satului; 7,00 Matinal; **9,35 Bestia** - s.; 10,00 Doar astăzi - mag. matinal; **10,30 Unchiul Tau** - serial Cehia; **12,30 Totul pentru iubire** - s.; 13,00 Știri; 13,10 Magazin regional; 14,00 Magazinul minorităților; **15,05 Moștenirea familiei Guldenburg** - s.; 15,50 Umbra turnului; 16,50 Mileniul; 17,00 Casa maghiară - poșta TV; 17,30 Emisiune religioasă; 17,40 Părere despre speranță; 17,50 Rămâi cu noi; 18,00 Pe drum - Europa magazin; 18,35 Mesajul locurilor sfinte; 19,00 Știri; 19,15 Jurnale regionale; 20,00 Tele noroc; 20,30 Știri, sport; 21,00 112 - magazinul poliției; **21,30 Numele planetei, Pământ** - s.; 22,30 Așa-i că vă este cunoscut?; 23,00 Știri; 23,10 Actual; 23,30 Tema

BUDAPESTA 2

9,30 Delta - magazin; 10,00 Pe drum; 10,30 Documentar; 11,30 Clinica TV 2; 12,00 Ungaria viitorului; 12,30 English 4U; 13,00 Orașul muzeu Praga; 14,10 Știri; 15,10 Omnibusul lyonez; 16,00 Magazin muzical; 17,00 Strada școlii; 18,30 Muzică; 19,00 Telesport; 20,40 Poveste de seară; 21,00 Știri, sport; 21,30 Misterele Oceanului Atlantic; **22,25 Hoțul de cai** - f. China; 23,55 Ora de închidere; 1,00 Halo, suntem aici!

VĂ RECOMANDĂM
HBO - 16,30 Dacă zidurile ar vorbi - dramă, SUA, 1996

VĂ RECOMANDĂM
TVR2 - 19,40 Întruparea Diavolului - dramă, Franța, 1990

ANTENA 1 - 20,00 Pantera roz - comedie, SUA, 1964

PRIMA

7,00 Milagros - rel.
8,00 Taifas
13,00 Milagros - s.
14,00 Obiectiv - rel.
15,00 Să fie oare un miracol? - rel.
15,55 Clip Art
16,00 Salvați de clopoțel - s.
17,00 Să fie oare un miracol?
18,00 Focus
18,35 Impact
19,00 Cavalerul rătăcitor - s.
20,00 Copiii miresei - dramă, SUA, 1990
21,45 Știri pe scurt. Meteo
21,50 Aeroportul - s.
22,50 Caricatura zilei
23,00 Gânduri ucigașe - s.
23,55 Clip Art
0,00 Focus - rel.
0,30 Impact - rel.

TELE 7 ABC

7,00 Bună dimineața, România
9,00 Forța destinului - rel.
10,30 Club ABC - rel.
11,00 Senzațional - rel.
12,00 Documentar
12,15 Ora unu a venit
15,30 Tinerețe fără bătrânețe
16,00 Post Meridian
17,00 Dați vina pe Corina
18,00 Primul pas
18,50 Pronosport
19,00 Telejurnal
19,45 Economic ABC
20,00 Gura lumii
20,15 Documentar
21,00 Senzațional cu Dan Diaconescu
22,00 Ofsaid
0,15 Nopți albe
1,00 Ora unu a venit - rel.
1,05 Nopți albe
1,45 Telejurnal - rel.
2,30 Economic ABC - rel.
2,50 Gura lumii - rel.
3,00 Primul pas - rel.
4,00 Dați vina pe Corina - rel.
5,00 Concert

HBO

10,00 Înțelegerea - comedie, SUA, 1999
11,30 Dincolo de Rangoon - dramă, SUA, 1995
13,15 Arahnofobia - horror, SUA, 1990
15,00 Acea pisică blestemată - comedie, SUA, 1997
16,30 Dacă zidurile ar vorbi - dramă, SUA, 1996
18,00 Gol pușcă - comedie, SUA, 1997
19,30 Hanuman - aventuri, SUA, 1998
21,00 Prietenul meu s-a întors - comedie, SUA, 1993
22,30 Totul despre sex - s.
23,00 Mi Vida Loca - acțiune, Spania, 1993
0,30 Super Mario Bros - aventuri, SUA, 1993

DISCOVERY

10,00 Bizanțul
10,55 Top Gun deasupra Moscovei
11,50 Vânătorul de crocodili
12,45 Miturile omenirii
13,40 Crimă în Kennewick
14,30 În căutarea unor lumi dispărute
16,15 Medici detectivi
17,10 Conexiuni
18,05 Călătorii cu Anna Walker
18,30 Discovery astăzi
19,00 În căutarea rechinului auriu cap-de-ciocan
20,00 Viziuni sud-africane
20,30 Actualități Discovery
21,00 Un secol de descoperiri
22,00 Egipt: Era de aur
23,00 Detonatorii
23,30 Vehicule de război
0,00 Vehicule pentru terenuri dificile
0,30 Acrobații aeriene
1,00 Bizanțul
2,00 Viziuni sud-africane
2,30 Actualități Discovery
3,00 În căutarea rechinului auriu cap-de-ciocan

PRO TV INTERNAȚIONAL

0,00 Știrile PRO TV
1,00 Chestiunea zilei pe scurt
1,10 Chestiunea zilei
2,50 Revista presei cu Neculai Constantin Munteanu
3,00 Știrile PRO TV
3,10 Profit
3,15 P(r)oczia
3,20 Profeții despre trecut
4,15 Acasă la bunica
4,30 Viața bate filmul
5,15 Acasă la români
5,30 ProFM e aici!
6,00 Știrile PRO TV
6,30 Știrile de Acasă
7,00 Bună dimineața, PRO TV e al tău!

ATOMIC TV

7,00 Selector
10,00 Reactor - rel.
10,30 Hai Hui - rel.
11,15 Atomix cu Michelle - rel.
14,00 Interactiv
15,30 Proaspete și Fierbinți - hit-uri ale momentului
15,55 Reactor - știrile zilei
16,00 Romanian Top 100 cu Oana - rel.
18,00 Selector
19,00 Atomix cu Oana
21,55 Reactor - știrile zilei
22,00 Selector
22,30 File de poveste - rel.
23,00 Aria 52
0,00 Insomnia

TV 2

7,00 Matinal; 7,30 Bună dimineața Ungaria! 9,30 TV 2 Matineu; 10,50 Canalul șapte; **11,15 Plin de viață** - s.; 11,40 Lumea sălbatică - doc.; 12,30 Ofertă directă; **12,55 Riviera** - s.; **13,20 Bogați și frumoși** - s.; **13,45 Visul** - f. SUA; **16,10 Xena** - s.; **16,30 Clinica** - s.; **17,25 Sunset Beach** - s.; **18,10 Îndrăgostiți visători** - s.; **19,00 Camila** - s.; 19,30 Fapte; 20,00 Roata norocului; **20,30 Înger sălbatic** - s.; **21,00 Hoții comorii pierdute** - s. SUA; **21,55 Silverado** - western, SUA cu Kevin Costner; 0,25 Bună seara, Ungaria; 1,15 Mag. poliției; **2,15 Wolf** - s. pol. SUA cu Jack Scalia

PRO 7

7,15 Taff - magazin; **7,40 Mallorca** - s.; 8,05 Desene animate; **9,00 Cine-i șeful?** - s.; **9,30 Roseanne** - s.; 10,00 Cârțița - show-ul aventurilor; **12,00 Matlock** - s.; **13,00 Avocații** - s.; 14,00 Sam - magazin; 15,00 Talkshow-uri; 18,00 Taff - magazin; **18,30 Afaceri de familie** - s.; **19,00 Simpsonii** - s.; **20,00 Familia Bundy** - s.; 20,30 Galileo - magazin; 20,55 Știri, sport, meteo; **21,15 Dosarele X** - s.; **22,15 Millennium** - s.; 23,15 TV Total show; 0,15 Bullyparade; **0,45 Chaos City** - s.; **1,15 Seinfeld** - s.

RTL

7,00 Șase fix; 7,30 Magazin matinal; 8,00 Șapte fix - matinal; **8,30 Între noi** - s.; **9,00 Vremuri bune...** - s.; 10,00 Mary Tyler Moore; **11,00 Dădaca** - s.; 11,30 Sabrina talk; 12,30 Duelul familiilor; 13,00 Magazinul amiezii; 14,05 Talkshow-uri; **18,00 Dădaca** - s.; **18,30 Între noi** - s.; 19,00 Magazinul landurilor; 19,30 Exclusiv magazin; 19,45 Știri, sport meteo; 20,10 Exploziv magazin; **20,40 Vremuri bune, vremuri rele** - s.; **21,15 Înger de foc** - s. Germ.; **21,15 După gratii** - s.; 23,15 Extra magazin; 0,30 Trend magazin; 1,00 Știrile nopții; 1,35 Magazin cultural; 2,00 Mary Tyler Moore

TV 5

13,05 100% Întrebări; 13,30 Jurnal France 3; 14,05 Documentar; **15,15 Malingot** - s. ; 17,00 Jurnal TV 5; 17,15 Întrebări TV 5; 17,30 Mediterraneo; 18,30 Întrebări pentru campion; 19,00 Jurnal TV 5; **19,15 Malingot** - s.; 20,00 Jocuri; 21,00 Jurnal Elveția; 21,30 Jurnal France 2; 22,05 Punctul; 23,15 Cinema

EUROSPORT

9,30 Motorsport; 10,30 Fotbal - CE juniori; 12,00 Fotbal - CE juniori: finala, direct; 13,45 Moto; 15,15 Motorsport; 16,00 Atletism; 18,00 Moto; 19,00 Fotbal CE, juniori; 20,30 Camioane; 21,00 Auto - camioane; 22,00 Atletism; 23,00 Auto - Raliul Noii Zeelande; 0,00 Auto Nascar.

PRIMĂRIA ORAȘULUI INEU

Organizează concurs pentru ocuparea postului de **auditor intern** conform ordonanței nr. 119/1999 și OMF 332/2000, în data de 31.07.2000, ora 10,00.
Cererile se depun până la data de 28.07.2000.
Condiții de participare:
- facultatea de științe economice
- vechime minimă 5 ani în contabilitate
- cunoștințe PC
- cunoștințe limbă străină
- vârstă maximă 45 ani
- curriculum vitae

Tematica de concurs afișată la sediul Primăriei Ineu. Tel. 511550.
(2760435)

FUNDAȚIA „HELLYOS" ARAD

În colaborare cu Univ. „Bioterra" București organizează în perioada 20.07-15.08.2000, înscrieri pentru următoarele forme de învățământ:
1. Colegiu ● Pedagogic - institutor pentru învățământul primar și preprimar cu atestat de lb. modernă cu durata de
- 2 ani
- 3 ani
● de Educație Tehnologică cu durata de 3 ani
2. Școală postliceală cu durata de 2 ani, clase:
- Asistent de gestiune
- Tehnician în echipamente de calcul
- Analist programator

Informații suplimentare la tel/fax: 057/285759 sau în str. Dragalina nr. 18, ap. 22.
(5550561)

U.T.A. - SUPREMA DRAGOSTE A FIECĂRUI ARĂDEAN

Lumea sportului arădean este în plină efervescență. Veștile din tabăra Bătrânei Doamne sunt destul de alarmante și nu prevestesc nimic bun pentru apropiata deschidere a sezonului fotbalistic 2000-2001. De fapt, se poate pune întrebarea dacă UTA mai există, dacă îi mai putem spune așa și dacă în acest an nu vom lua drumul Universității Cluj sau a altor mari echipe din Ardeal ajunse în cele mai de jos competiții ale fotbalului național.

Declarația conducerii actuale că va lupta pentru supraviețuire, deci pentru evitarea retrogradării, nu poate fi socotită decât o prea cumplită și jenantă absurditate. Este adevărat că un grup „oarecare" adunând tinere talente din Arad au reușit să creeze o pepinieră. Scopul însă, mărturisit deschis, a fost acela de a crește și lansa jucători pe murdara piață a fotbalului, din România.

Acestora și nu numai, aș vrea să le spun că sportul s-a născut nu pentru vânzare-cumpărare, nici pentru îmbogățire ci pentru delectarea omului de toate categoriile.

Noi, cei din generația a treia, care de zeci de ani am urmărit pe Bătrâna Doamnă, suntem de-a dreptul consternați. Le reamintim acestor doritori de profit că pe Stadionul UTA au evoluat mari jucători ca: Iosif Petchovsky, frații Băcuț, Andrei Mercea, Nicolae Dumitrescu, Liviu Coman, Zoltan Farmati, Gabi Szücs, Iosif Lereter, Mircea Petescu, Ladislau Broșovszky, Flavius Domide și mulți, mulți alții. Și aceștia au fost jucători profesioniști, dar un profesionism rațional în care profitul era în primul rând al publicului spectator care era prezent cu zecile de mii la acest stadion și nu ca în ultima vreme când spectatorii îi poți număra pe degete. Desigur, se invocă mereu lipsa banilor, a investitorilor, a speculațiilor în domeniul transferurilor și multe, multe altele.

Toate acestea nu îndreptățesc însă a se scoate firma de la stadion și mâine, poimâine și plăcile comemorative pentru a satisface orgoliile unora de-a se căpătui și de-a distruge pentru totdeauna ce-a mai rămas din fotbalul arădean.

Noile organe locale alese au promis ajutor! Îl așteptăm și îi așteptăm să se implice pentru că UTA, pentru noi, pentru toți ai noștri este suprema iubire.

Prof. SEPTIMIUS PĂCURARIU

Arădeanul Nicolae Pantea a preluat șefia arbitrajului românesc

Ieri, în ședința Comitetului Executiv al F.R.F., s-a hotărât ca Nicolae Pantea să ocupe funcția de președinte al Comisiei Centrale a Arbitrilor. Originar din comuna arădeană Beliu, fost jucător și antrenor la UTA, ultima dată secretar general adjunct cu probleme de copii și juniori în cadrul federației, Pantea, care nu a arbitrat niciodată un meci de fotbal, îi urmează în funcție lui Dan Petrescu, zis și „Fibră".

C. M.

Ieri, în meci amical

F.C. UTA ARAD - F.C. INEU 1-0 (1-0)

Ieri dimineață pe stadionul... fără nume, F.C. UTA și-a continuat seria partidelor amicale în compania divizionarei D, F.C. Ineu. În urma unui joc foarte slab, elevii lui Francisc Tisza au învins prin golul lui Ciba (min. 23), care, plecat din poziție clară de offside, scapă singur cu portarul ineuan Mureșan, îl driblează și trimite în poarta goală. Ce este mai trist este faptul că timp de 105 minute (s-a jucat 45 cu 60 de minute), UTA a mai trimis doar o singură dată mingea spre poarta adversă! Jucătorii „Bătrânei Doamne" par foarte obosiți, aceștia cu greu legând două-trei pase într-un joc în care adversarul a fost cu două nivele inferior. Într-adevăr, Tisza este încă la momentul încercărilor, dar oricâte schimbări ar fi făcut se vede de la o poștă că UTA nu are nici o idee de joc, iar degetele de la o singură mână nu sunt de ajuns pentru a număra posturile deficitare din echipă.

Despre F.C. Ineu putem spune că s-au apărat bine în fața haoticelor acțiuni de atac ale „textiliștilor", iar când au trecut în jumătatea adversă de teren au pus în mare pericol poarta apărată de Țapoș, prin Abrudean, Molnar sau Balaci, acesta din urmă trimițând în ultimul minut un lob puțin peste poarta UTA-ei.

Tehnicienii celor două echipe au folosit următoarele garnituri:

F.C. UTA (antrenor Francisc Tisza): Repriza întâi: Stoicescu - Mogoșanu, Bier, Găman, Panin (Popete) - Baciu, Mărginean, Todea, Ciubăncan - Ciba, Boroș. În partea secundă au intrat pe teren: Țapoș - Demian (Sighete), Zaha, Botiș, Popete (Chiș) - Drida (A. Drăgan), Fritea (Gal), Mănăilă (Anca), Rus - Ianu (Bâlc), Mariș.
F.C. Ineu (antrenor Viorel Erdei): Mureșan (R. Huțu) - Herman (Ursoi), Cristea, Kocsis (Rusu), Munteanu (Goldiș), Jurcă, Abrudean, Matei (Molnar), Balaci (Șaba), Mițiți (D. Huțu), Pantea (Cimbrea).

Întâlnirea a fost arbitrată la centru de Mircea Bondar.

LUCIAN DĂNILĂ
CĂLIN MNERIE

West Petrom a fost la un pas de neprezentare în Cupa României

În lipsa lui Ionuț Popa, „secundul" Alexandru Țamboi a condus de pe bancă West Petrom-ul în meciul de cupă

Divizionara C arădeană, West Petrom se află pe ultima sută de metri a cantonamentului de pregătire de la Valea lui Liman. Programarea din Cupa României pe 19 iulie a încurcat serios socotelile grupării petroliste, care a fost la un pas să nu se prezinte pentru confruntarea cu A.C. Universitatea Astra - Trinity. Obligați să își întrerupă programul de pregătiri, „galben-albaștrii" au găsit totuși o soluție de compromis pentru a onora competiția „K.O.". Astfel o parte dintre titulari însoțiți de „secundul" Alexandru Țamboi au făcut joncțiunea miercuri la Arad cu mai mulți juniori pentru a forma o echipă de joc, în timp ce la Valea lui Liman a rămas antrenorul Ionuț Popa împreună cu restul echipei, printre care și jucătorii accidentați. Ca și în ultimii ani la echipa pecicană aceștia nu sunt puțini, lista cu probleme cuprinzându-i pe Madoș, Tambor, V. Arman, Boloș, Grozav, Biro. De remarcat că în preziua meciului de cupă, West Petrom a învins în meci amical Vulturii Lugoj cu 2-1 (goluri arădene semnate de Ștefăligă și Nini).

Cantonamentul West Petrom-ului la Valea lui Liman se încheie sâmbătă, la întoarcerea spre Arad urmând a se mai juca un amical, la Deva sau Ilia.

DACIAN TODUȚA

DEDU LASĂ BARCELONA PENTRU PORTO

▼ America de Sud. În preliminariile Campionatului Mondial de fotbal din Japonia și Coreea de Sud din 2002, vicecampioana mondială Brazilia a pierdut surprinzător în fața Paraguayului, cu 2-1, într-un joc disputat la Asuncion. Gazdele au marcat prin Paredes, în minutul 6 și Campos, cu șapte minute înainte de final, golul brazilienilor purtând semnătura lui Rivaldo, în minutul 75. Într-un alt joc, Uruguay - Venezuela 3-1 (Oliviera - min. 30, 90, Rodriguez - min. 53, respectiv Noriega - min. 23). ▼ Portugalia. F. C. Porto, rămasă în această vară fără golgeterul Jardel, l-a achiziționat de la River Plate pe argentinianul Juan Antonio Pizzi (32 ani). Atacantul argentinian a mai evoluat în Primera Division la echipele F. C. Barcelona, Tenerife și Valencia. ▼ Anglia. Newcastle United a obținut în schimbul a 3,5 milioane de dolari semnătura internaționalului turc Sergen, de la Galatasaray Istanbul. ▼ Franța. Internaționalul belgian Marc Wilmots a trecut de la Schalke 04 Gelsenckirken la Girondins Bordeaux, valoarea tranzacției fiind de 3,5 milioane de dolari, iar durata contractului de 4 ani. ▼ Spania. Mijlocașul brazilian Juninho s-a întors la Atletico Madrid, Middlesbrough, echipa unde a evoluat în ultimul sezon, considerând că prețul pe care-l cere gruparea madrileană, 9,6 milioane de dolari, este prea ridicat. Juninho mai are oferte de la Olimpiakos Pireu și Fenerbahce Istanbul. ▼ Steaua București a terminat la egalitate, 0-0, în ultima partidă pe care a disputat-o în turneul din Olanda. Antrenorul Victor Pițurcă a folosit următoarea formație: Lung - Fl. Dumitru, Baciu, Miu, Bordeanu - Paraschiv, Falemi, Duro, P. Stoica - Cl. Răducanu, Dănciulescu. Au mai fost folosiți: Tudor, Belodedici, M. Rădiu, Beldeanu, Carabaș, Lincar, Trică și R. Niță. Ion Vlădoiu nu a evoluat, acuzând o accidentare la coaste. ▼ Tot în Olanda se află și Universitatea Craiova, care a învins cu 4-3 (1-2) pe MSV Maastricht. Florin Marin a introdus în teren următorii jucători: D. Tudor - Stoican, Alistar, Bătrânu, Dragomir - Călin, Danciu, Șoavă, Mitu - Bărcăuan, Cl. Niculescu. Au mai evoluat: Arcanu - Dobre, Naicu, Baldovin, Vancea, Papură, Sava, Domocoș, Pitu, Negru. Golurile craiovenilor au fost marcate de: Cl. Niculescu (25), Negru (46 și 55) și Domocoș (80). ▼ Portugalia. Pivotul echipei României de handbal, Alexandru Dedu (29 ani) a părăsit echipa Barcelona cu care a cucerit de 3 ori Liga Campionilor, optând pentru vicecampioana Portugaliei, Porto. Dedu a fost convins să facă această schimbare de către fotbalistul Ioan Timofte. ▼ Franța. Cunoscutul ciclist italian Marco Pantani a părăsit Turul Franței din cauza unei crize de dizenterie ▼ Los Angeles. Fostul mare baschetbalist al lui L. A. Lakers, Kareem Abdul Jabbar (52 ani) a fost arestat marți noapte într-o suburbie a Los Angeles-ului. Ofițerii care „l-au ridicat" susțin că baschetbalistul ce deține recordul de puncte marcate în NBA, 38.387 a recunoscut că a luat marijuana, motivul arestării fiind, de fapt, conducerea mașinii sub influența drogurilor. ▼ Germania. Franz Beckenbauer intenționează să-l susțină pe Karl-Heinz Rummenigge pentru a ocupa funcția de președinte al FIFA, funcție deținută în prezent de Joseph Blatter. Elvețianul a anunțat că va candida pentru încă un mandat în 2002. În ce-l privește pe Beckenbauer, acesta a exclus posibilitatea de a prelua concucerea federației germane de fotbal, D.B.F., afirmând: „aș dori, mai degrabă, să ajut la pregătirea Cupei Mondiale din anul 2006."

LUCIAN DĂNILĂ

Bursa știrilor

Reorganizarea secției de fotbal de la „Crișana" Sebiș

Deși în urmă cu două săptămâni la clubul „Crișana" plana incertitudinea, miercuri, 19 iulie a.c. conducerea locală reprezentată prin primarul Marius Lambing și viceprimarul Teodor Toma s-au întâlnit într-o ședință de urgență cu reprezentanții „Crișanei" pentru a definitiva noua conducere tehnică și administrativă.

Prima hotărâre luată a fost reconfirmarea la conducerea tehnică a lui Sandu Gaica ca antrenor principal, ajutat ca secund de Ioan Boloș.

De asemenea au mai fost numiți antrenori la echipa de copii și juniori Emilian Urs și prof. Schida Florin.

Onorific au fost numiți președinți col. Iosif Halja, patron Nicolae Nica și patron Ștefan Mărgăian.

Pentru buna desfășurare a activității sportive au mai fost aleși ca membri ai acestui club domnii: Ioan Horga, Moisă Șucan și Zaharie Susan.

În funcția de președinte executiv a fost ales domnul Brad Corneliu și tot în acest context a fost discutată problema bazei materiale, sponsorilor și definitivarea lotului de jucători.

GELU GROZA

Liga Campionilor

Rezultate înregistrate în partidele disputate, miercuri, în manșa a doua a turului întîi preliminar al Ligii Campionilor (cu + au fost notate echipele calificate în turul următor):
(+) Steaua Roșie Belgrad (Iugoslavia) - Kl Klaksvik (Feroe) 2-0 (retur) 3-0 (tur)
(+) FC Levadia Maardu (Estonia) - TNS Llansantffraid (Țara Galilor) 4-0 2-2
(+) Shelbourne (Irlanda) - Sloga Jugomagnat (Macedo-nia) 1-1 1-0
(+) KR Reykjavik (Islanda) - Birkirkara (Malta) 4-1 2-1
NK Brotnjo (Bosnia) - (+) Zalgiris Kaunas (Lituania) 3-0 0-4
(+) Zimbru Chișinau (Moldova) - SK Tirana (Albania) 3-2 3-2
(+) FC Bate Borisov (Belarus) - FC Shirak (Armenia) 2-1 1-1
Linfield FC (Irlanda de Nord) - (+) FC Haka (Finlanda) 2-1 0-1
(+) FC Șamkir (Azerbaidjan) - FC Skonto Riga (Letonia) 4-1 (d.p.) 1-2
(+) Levski Sofia (Bulgaria) - Dudelange (Luxemburg) 2-0 4-0.
Zimbru Chișinău - NK Maribor (Slovenia)
SK Slavia Praga (Cehia) - FC Șamkir
RSC Anderlecht (Belgia) - Anorthosis Famagusta (Cipru)
FC Șahtior Donețk (Ucraina) - Levadia Maardu
Rangers FC (Scoția) - Zalgiris Kaunas
Brondby IF (Danemarca) - KR Reykjavik
HNK Hajduk Split (Croația) - Dunaferr SE (Ungaria)

Comunicat A.J.F.

Asociația Județeană de Fotbal convoacă, la sediul instituției, pentru data de 24 iulie a.c., toți reprezentanții echipelor ce activează în „Onoare", în vederea stabilirii programului turului de campionat - ediția 2000 - 2001. Tot pentru fixarea etapelor din prima parte a campionatului, delegații formațiilor din „Promoție" sunt rugați să se prezinte la sediul A.J.F. - Arad, în data de 31 iulie 2000.

Anunț șah

Direcția Județeană de Tineret și Sport, prin Comisia județeană de șah, organizează Finala Campionatului Municipal Individual de Șah pe anul în curs.

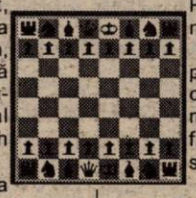

Ședința tehnică și tragerea la sorți va avea loc în ziua de 25 iulie, ora 16,30, la sediul Casei de Ajutor Reciproc a Pensionarilor Arad, din Piața Avram Iancu nr. 21, etaj 1.

Vor putea lua parte jucătorii de categoria I și mai mare, plus cei calificați din faza semifinală.

Se pot obține norme pentru categorii superioare.

Comisia Județeană de Șah

PERCEPȚIA FISCALĂ ȘI TREZORERIA PECICA

În temeiul art. 55 și 65 din OG nr. 11/1996 privind executarea creanțelor bugetare, organizează licitație publică pentru vânzarea unor bunuri mobile și imobile ale următorilor debitori, astfel:

1. S.C. „AGROINDUSTRIALA ZOOLACT" SA SEMLAC
A III-a licitație pentru activul cu denumirea S.U.F.V. împreună cu terenul aferent, în suprafață de 11.710 mp, situat în comuna Șeitin, sector zootehnic.
Preț de strigare - 470.000.000 lei.
Licitația va avea loc în comuna Semlac nr. 526, la sediul unității debitoare, în data de 2 august a.c., orele 10,00.

2. S.C. „AGROINDUSTRIALA SEMROM" SA SEMLAC
A II-a licitație pentru:
Activul cu denumirea brutărie, compusă dintr-o clădire în suprafață de 300 mp, cu instalațiile aferente (cuptor), situată în comuna Semlac FN. Preț de strigare - 150.000.000 lei;
Combină autopropulsată, marca „NEW HOLAND" T.C. 56.
Preț de strigare - 463.000.000 plus TVA.
Licitația va avea loc la sediul unității debitoare, din comuna Semlac nr. 733, în data de 2 august a.c., orele 13,00.

3. S.C. „AGROMEC" SA PEREGU MARE
- Combină C14, preț strigare - 30.000.000 lei
- Tocătoare E 281 C, preț strigare - 10.000.000 lei
- Strung SN 500x1500, preț strigare - 35.000.000 lei
- Mașină găurit G3, preț strigare - 10.000.000 lei
- Aparat sudură, preț strigare - 15.000.000 lei
- Polizor mare, preț strigare - 8.000.000 lei

Licitația va avea loc în data de 1 august a.c., orele 10,00, la sediul unității debitoare.

(1515557)

BIROTICĂ
Leximis
Splaiul Gen. Gh. Magheru Bl. 329B (Micalaca)
Tel./Fax: 057/270111; 270100, Arad
Distribuitor autorizat de
CALITATE
- SEIFURI BLINDATE
- CASE DE BANI
- APARATE DE NUMĂRAT BANI
- DETECTOARE DE BANCNOTE FALSE
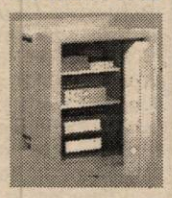
SIGURANTĂ

Distribuitor Autorizat dialog
Mitsubishi Trium
dual band

și un cadou față de schimb
399.000 lei*
pentru toate tipurile de abonament cu minute incluse.
O lună de abonament gratuit
(a șaptea lună)
pentru toate tipurile de abonament
cu minute incluse și Dialog Practic.
499.000 lei*
pentru abonamentul
Dialog Inedit - 4$*
*fără TVA
Goldstern GSM - primul în sistem!
TIMIȘOARA
Piața Victoriei 2; Tel.: 056-293836
Str. Știrbei 4 (lângă piața Aurora); Tel.: 056-156773
Centrul comercial TERRA, standul K8; Tel.: 056-214597/163
Str. Eugeniu de Savoya 12; Tel.: 056-199662
ARAD: Bd. Revoluției nr. 35; Tel.: 057-270890
Piața Spitalului, Bl. 1C; Tel.: 057-270709
SEVERIN: Str. Tudor Vladimirescu nr. 41; Tel.: 052-324040
DEVA: Bd. Decebal, Bl. 15; Tel.: 054-233633
REȘIȚA: Str. Libertății, Bl. A2; Tel.: 055-224734
always keep in touch
Goldstern GSM

S.C. ZAGROS S.R.L.
DISTRIBUITOR PRODUSE COSMETICE ȘI DETERGENȚI, FILIALA ARAD, ANGAJEAZĂ:

1. DIRECTOR VÂNZĂRI
Cerințe: - studii superioare
- experiență în domeniu
- domiciliul stabil în Arad
- vârsta maximă 40 ani
2. AGENȚI VÂNZĂRI
Cerințe: - diplomă bacalaureat (minim)
- aptitudini de comunicare și negociere
- domiciliul stabil în Arad
- vârsta maximă 30 ani
3. ȘOFER DISTRIBUITOR MARFĂ
Cerințe: - carnet conducere categoria B cu vechime minimă 3 ani
- stagiul militar satisfăcut
- domiciliul stabil ARAD
- vârsta maximă 35 ani

C.V. și scrisoare de intenție la adresa Arad, str. Școlii Bl. X 34 și Fax: 057/274707.
(5550649)

S.C. APROCOM S.A.
Vinde prin depozitul din str. Pădurii nr. 105
■ OȚEL BETON ■ CUIE
LA CELE MAI MICI PREȚURI.
Telefon 057/270718
La cantități mai mari se poate asigura transportul.
(1515532)

S.C. AGROINDUSTRIALĂ S.A. NĂDLAC
Solicită oferte pentru asocierea în participațiune în vederea înființării culturilor de toamnă.
Ofertele se depun la sediul societății, până la data de 04.08.2000.
Relații la telefon 092-348094 și 092-348096.
(4873682)

edil
S.C. EDIL CONSTRUCȚII S.A. ARAD
Cod 2900
Str. LIVIU REBREANU
Nr. 98
mun. ARAD
Telefon: 057/254800, 254404
Fax: 057/254800
Cont: 251100983911806 B.R.D.
C.F. 1674850

Selecționează, pentru lucrări de construcții în ITALIA, muncitori de înaltă calificare în meseriile:
- Dulgher (cofraje pentru betoane);
- Betonist;
- Fierar.

Condiții: - vârsta maximă 45 ani;
- vechime minimă în meserie 8 ani;
- recomandări de la firmele la care a lucrat în România;
- vechimea în meserie în străinătate de peste 6 luni constituie un avantaj;
- cunoașterea limbii italiene constituie un avantaj deosebit.

Solicitările se vor depune până la data de 1 august 2000, la S.C. EDIL CONSTRUCȚII S.A. ARAD cuprinzând:
- cerere scrisă;
- copie pașaport (2 pagini);
- copie carte de muncă;
- recomandări.

Asigurăm câștiguri, cazare și hrană astfel încât personalul muncitor de înaltă calificare să fie motivat să participe, alături de noi, la realizarea unui obiectiv important în ITALIA.
(1515523)

ALCATEL
Als Systemlieferant für die Kfz-Industrie produzieren wir für unsere deutschen Kunden seit mehreren Jahren sehr erfolgreich in Westrumänien. Für unser neu gebautes Werk unweit von Arad suchen wir den

BETRIEBSLEITER/GESCHÄFTSFÜHRER

Wichtig sind für uns die überzeugende Persönlichkeit und erste Führungserfahrungen. Als „Mann der ersten Stunde" werden Sie mit dem Werk und Ihren Aufgaben wachsen. Grundvoraussetzungen sind neben dem Beherrschen der deutschen Sprache und einer Hochschulausbildung vor allem der Wille und das Können, Menschen zu führen. Nach gründlicher Einarbeitung in Deutschland, der Tschechischen Republik und Rumänien übernehmen Sie sehr schnell umfangreiche Verantwortung. Wenn Sie sich bewähren, steigen Sie in die Geschäftsführung unserer rumänischen Gesellschaft auf und haben überdurchschnittliche Entwicklungsperspektiven in unserem schnell wachsenden Firmenverbund.
Wir bieten Ihnen ein äußerst attraktives Gehalt, einen Firmenwagen und die für diese Position üblichen Sachleistungen.
Desweiteren suchen wir mehrere junge Ingenieure , Techniker oder Ökonomen (m/w) für die Fachbereiche :

-CAD
-TECHNISCHE KALKULATION
-ZOLLSACHBEARBEITUNG
-PRODUKTIONSPLANUNG.

Wenn wir Ihr Interesse geweckt haben und Sie nähere Informationen erhalten möchten, senden Sie uns bitte Ihre vollständigen Bewerbungsunterlagen. Wir freuen uns auf Ihre Zusendung an:

EKR-ELEKTROKONTAKT ROMANIA, Str. Ghioceilor Nr. 6,
2977 Santana, Jud. Arad, Frau Rodina
Fax: 057-462090
e-mail: ekr@inext.ro
(1515535)

VÂNZĂRI APARTAMENTE O CAMERĂ

Vând garsonieră cf. I, str. Lacului bl. L2. Telefon 280915. (18529)

Vând apartament cu o cameră, neamenajat. Telefon 251042.

Vând garsonieră cu îmbunătățiri, Aurel Vlaicu, bloc Z15, ap. 27, sc. B, preț negociabil. Telefon 289483; 094.851.203. (18426)

Vând garsonieră cf. I, (ne)mobilată, telefon, satelit, balcon, et. I, Micălaca. Telefon 092 237 564. (18489)

Vând apartament cu o cameră, în zonă centrală. Telefon 222322. (18599)

Vând garsonieră zonă centrală etaj I, amenajată, str. Bușteni, nr. 14. Telefon 094.787.549. (18622)

Vând garsonieră parter, Alfa. Telefon 264436, 234173. (18493)

Vând garsonieră cf. III, zona Fortuna, preț 3.500 DM, negociabil. Telefon 242745, după ora 16. (18777)

Vând garsonieră cf. I, amenajată, balcon închis, et. II, Arad, str. Poetului nr. 89, cu 8.500 DM, negociabil. Telefon 094 474 135. (18788)

Vând apartament o cameră, în Micălaca zona 300. Telefon 264197. (1802)

Vând garsonieră cf. I, et. I, balcon închis, gresie, faianță, telefon, Micălaca, preț 10.000 DM. Telefon 283874. (18806)

Vând urgent apartament 1 camere, Vlaicu. Telefon 057-249663. (18573)

Vând apartament o cameră, Aradul Nou, contorizat apă, căldură. Telefon 278352. (18608)

Vând urgent garsonieră cf. I, Piața Soarelui, negociabil. Telefon 245045. (18556)

Vând garsonieră cf. I, et. II, îmbunătățită recent (gresie, faianță, balcon închis gresiat, telefon, cablu), bloc cu contorizare, 9.000 DM, fix. Telefon 094 553 139. (f. 15155554)

Vând apartament 1 camere, cf. I, balcon mare, centru și Vlaicu. Telefon 213113. (18900)

Vând apartament 1 cameră, etaj II, Vlaicu. Telefon 248581; 095.278.321. (18922)

VÂNZĂRI APARTAMENTE DOUĂ CAMERE

Vând apartament 2 camere, Micălaca, bl. 314, et. II, ap. 9, îmbunătățit + garaj, 25.700 DM, vizibil orele 16.30-20. (18756)

Vând apartament 2 camere, cf. I, semidecomandat, îmbunătățit, parter, Podgoria, 25.500 DM, negociabil. Telefon 220400, 095 802 476. (18813)

Vând apartament 2 camere, cf. I, et. IV, Micălaca. Telefon 262796. (18556)

Vând apartament 2 camere, parter, str. Abrud, bloc 163. Telefon 216029. (18967)

Ocazie! Vând 2 camere zona 300 în față, etaj intermediar, 16.000 DM. Telefon 270856. (18930)

Vând apartament 2 camere, zona Vlaicu. Informații telefon 242426. (17734)

Vând apartament 2 camere, ultracentral, îmbunătățit, stare foarte bună, str. Maiakovski, et. IV, acoperiș țiglă, preț acceptabil. Telefon 270686, 092 503 151. (18306)

Vând apartament 2 camere, Micălaca, etaj I, gresie, faianță, parchet. Telefon 262870; 095.829.148. (18351)

Vând apartament 2 camere, la parter, zona Făt-Frumos. Telefon 232236; 265466. (18360)

Vând apartament 2 camere, confort II, parter, Vlaicu. Telefon 245501. (18407)

Vând apartament 2 camere, Confecții, parter, balcon închis, parchet, faianță, gresie, 12.000 DM. Telefon 253830 după ora 17. (18411)

Vând apartament 2 camere, decomandat, contorizat, etaj III, multiple îmbunătățiri, bloc 729, Micălaca. Telefon 279923, după ora 20 sau 092.343.751. (18459)

Vând urgent apartament 2 camere, bl. 365, et. 4/8, ap. 16, 17.500 DM, negociabil. Telefon 265834, după ora 19. (18497)

Vând apartament 2 camere, et. I, zona 500, contor individual, balcon închis, pivniță. Telefon 057-264844. (18534)

Vând apartament 2 camere, zona III, parter înalt, scurgere separată, geamuri termopan, ușă blindată, proaspăt zugrăvit. Telefon 092 826 592. (18562)

Vând urgent apartament 2 camere, zona 300, et. 4/8, parchet, alte îmbunătățiri, 20.000 DM, negociabil. Telefon 092 315 646, între orele 20-22, (18590)

Vând apartament 2 camere, în Vlaicu, bloc X18, sc. B, ap. 13, toate facilitățile. Telefon 092.478.277. (18118)

Vând urgent apartament 2 camere, parter, Podgoria, zonă liniștită, preț 21.000 DM negociabil. Telefon 230675. (18536)

Vând apartament 2 camere bloc 511 Micălaca, etaj III. Telefon 285364. (18644)

Vând urgent apartament 2 camere, ultracentral. Informații telefon 220123. (18623)

Vând apartament 2 camere, Vlaicu. Informații telefon 270947 sau 092.376.339. (18653)

Vând apartament 2 camere, bloc Libelula. Telefon 095.614.877; 095.527.465. (18658)

Vând apartament 2 camere, zonă centrală, preț negociabil. Telefon 267446. (18659)

Vând avantajos apartament 2 camere, etaj 4/4, Podgoria. Telefon 219878; 092.372.730. (18772)

Vând apartament 2 și 3 camere. Telefon 212474. (17901)

Vând apartament 2 camere, bloc Libelula. Telefon 094.873.897. (18312)

Vând apartament 2 camere, Micălaca, zona 500, 14.500 DM, negociabil. Telefon 093 560 208. (18546)

Vând urgent apartament 2 camere, cf. I, bl. Y14, et. IV, zona frumoasă Vlaicu, preț 13.500 DM. Telefon 243836. (18583)

Vând apartament 2 camere, parter, mobilier diferit sau schimb cu o cameră etaj. Telefon 289408. (18739)

Vând apartament 2 camere, îmbunătățit, contorizat, et. I, bl. 720. Telefon 276943, după ora 19. (18748)

Vând apartament 2 camere, cf. I, Vlaicu. Telefon 094 968 350. (18752)

Vând apartament 2 camere sau schimb cu 3 camere + diferență. Telefon 244100. (18804)

Vând apartament 2 camere, Vlaicu, et. 4/4, bloc contorizat, 12.500 DM, negociabil, accept și credit CEC. Telefon 273059 sau 093 367 762. (18692)

Urgent, vând apartament ultracentral, posibilitate privatizare, 2 camere și dependințe, str. Andrei Mureșanu nr. 19, ap. 3. Telefon 235841, între orele 10-20. (18657)

Vindem apartament 2 camere, Vlaicu și grădină. Telefon 241669, 273892. (18672)

Vând apartament 2 camere, cf. I + garaj, Romanilor. Telefon 252030. (18619)

Vând apartament central, 2 camere. Telefon 234884. (18636)

Vând apartament 2 camere, mobilat (nemobilat). Telefon 244144, după ora 18. (18533)

Vând apartament 2 camere sau schimb cu garsonieră. Telefon 267613. (18540)

Vând urgent apartament în casă, curte și grădină, gaz, 2 camere, bucătărie, antreu, pivniță, str. V. Moga nr. 52, Grădiște. Telefon 223912, orele 9-15. (18817)

Vând apartament 2 camere, în Alfa. et. III. Telefon 277935. (18824)

Vând apartament 2 camere, semidecomandat, et. I, Micălaca, Miorița, preț 17.000 DM, negociabil. Telefon 219244. (18823)

Vând apartament cu 2 camere, et. II, str. Imașului, aranjat modern. Telefon 236381. (18868)

Vând apartament central, 2 camere. Telefon 251968, 250226. (18839)

Vând apartament 2 camere, zona 300, cf. I, îmbunătățit, ocupabil imediat. Telefon 286689. (18845)

Vând apartament 2 camere, Aradul Nou, parter. Telefon 286706. (18855)

Vând apartament 2 camere + garaj, zona Vlaicu. Telefon 251100. (18869)

Vând apartament 2 camere, Vlaicu, balcon închis, geam cu rolete, ușă capitonată, mobilat, et. I, 15.000 DM, negociabil. Telefon 094 780 078. (18886)

Vând apartament 2 camere, nedecomandat, Podgoria, et. I, preț 23.000 DM, negociabil. Telefon 254619. (18898)

Vând apartament 2 camere, confort, et. IV, Vlaicu. Informații telefon 274657 seara sau 094 577 919, 095 646 491.

VÂNZĂRI APARTAMENTE TREI CAMERE

Vând apartament 3 camere, central, parter înalt. Telefon 253681. (16617)

Vând 3 camere, Podgoria, cf. I, îmbunătățit, 21.000 DM. Telefon 253364. (18494)

Vând 3 camere, Alfa, decomandat, 14.000 DM. Telefon 270856. (18499)

Vând 3 camere, Micălaca, total îmbunătățit, 14.700 DM. Telefon 270856. (18494)

Vând (schimb cu apartament 3 camere + diferență), casă cu etaj, posibilități gaz, curent trifazic, Grădiște, str. Trenului, nr. 161. Telefon 276092. (18815)

Vând apartament 3 camere, cf. I, decomandat, zona Vlaicu, bl. A7, vizibil zilnic, după ora 19, preț 23.000 DM, negociabil. Telefon 057-246396 sau 095 600 539. (18309)

Vând apartament 3 camere, parter, decomandat, îmbunătățit, scurgere separată, contorizat, bucătărie mare, posibilități privatizare, lângă terenul fotbal Telecom. Telefon 266890, după ora 16. (18423)

Vând apartament 3 camere, etaj II, Alfa. Telefon 258880, după ora 17. (18429)

Vând apartament 3 camere, confort I, îmbunătățit + garaj, Micălaca, zona 100, 22.000 DM. Telefon 221333. (18435)

Vând urgent apartament 3 camere, zona Confecții, etaj I, tot confortul, 2 balcoane, orientat spre soare, preț convenabil. Telefon 253948. (18060)

Vând apartament 3 camere, ultracentral, decomandat, cu garaj, din cărămidă, pe mal. Telefon 272123; 520538. (18689)

Vând apartament 3 camere Alfa, etaj III, 13.500 DM. Telefon 245806. (18729)

Vând apartament 3 camere, îmbunătățit, etaj 3, Alfa. Telefon 284985; 095.631.134. (18085)

Vând apartament 3 camere confort I, etaj 4/4, Iuliu Maniu, acoperiș țiglă. Telefon 233648. (18467)

Vând apartament 3 camere, Bd. Revoluției, vizavi de Biserica Roșie, Legea 112, et. II, suprafața 132 mp + pivniță 40 mp, 95.000 DM. Telefon 251722. (18771)

Vând apartament 3 camere, zona 300, vizibil duminica. Telefon 272019. (18792)

Vând apartament 3 camere, decomandate. Telefon 261076. (18793)

Vând apartament 3 camere, 2 balcoane închise, 2 băi, parchetat, faianțat, contorizat interior, garaj, et. I, str. 6 Vânători. Telefon 251003, 255625, 221574, 094 709 052. (18563)

Vând apartament 3 camere, central, 34.000 DM. Telefon 253282. (18832)

Vând apartament 3 camere, zona Vlaicu, str. Obedenaru bl. X4, parter, preț 17.000 DM, negociabil. Informații telefon 246548, după ora 15. (18863)

Vând apartament 3 camere, parter, central, faianțat, gresie, bun privatizare. Telefon 282443, după ora 16. (18841)

Vând apartament 3 camere, parter și garaj, zona Vlaicu. Telefon 246100. (18879)

Vând apartament 3 camere, Calea Romanilor nr. 2, bl. K2-1, et. III, ap. 16, între orele 15-20. (18884)

Vând apartament 3 camere, cf. I, Romanilor, et. III. Telefon 213113. (18900)

Vând apartament 3 camere, cu îmbunătățiri substanțiale, garaj, etc, în Arad, Cal. A. Vlaicu, bl. B21, sc. A, et. V, ap. 22. Telefon 271945 sau 094 773 120. (18902)

VÂNZĂRI APARTAMENTE PATRU-CINCI-ȘASE CAMERE

Vând apartament 4 camere sau schimb cu apartament 1-2 camere. Telefon 264591. (18589)

Vând urgent apartament 4 camere (modificat 3), 2 băi, 136 mp, îmbunătățiri, Vlaicu, bloc Z 26, etaj 4/8; negociabil. Telefon 095.258.602. (18751)

Vând apartament ultracentral, 4 camere, toate utilitățile. Informații telefon 250857, după ora 18.

Vând apartament str. Cozia nr. 5, et. III, 256 mp, 5 birouri, 2 băi, terasă, ideal sediu firmă, preț 70.000 DM. Telefon 094 506 469. (18468)

Vând apartament 4 camere, în Piața Gării. Informații telefon 234728. (18780)

Vând apartament 5 camere, decomandate, et. I, bl. 36, Polivalentă, cu vedere Malul Mureșului. Telefon 092 621 405. (18651)

Vând apartament Samantha, 5 camere, schimb cu 2 camere + diferență. Telefon 230524. (18827)

Vând apartament 4 camere + dependințe, et. II, în casă tip vilă, 200 mp, central, fără Legea 112. Telefon 223468, 237014, 095 439 024. (18819)

Vând apartament 4 camere, et. II, bl. 329, preț 21.500 DM, negociabil. Telefon 057-245061, 092 649 748. (18857)

VÂNZĂRI CASE

Vând casă, str. Boemiei nr. 10. Informații telefon 095 881 485, 224492.

Vindem casă în Pecica, nr. 1087/b, vizavi de Pensiunea de pe șoseaua Nădlacului, loc de casă nr. 1238/a, de 1015 mp și pământ arabil la intrarea dinspre Arad. Telefon 252686, după ora 16.

Vând jumătate casă în Arad. Telefon 251042.

Vând casă mare cu etaj, gaz, satelit. Telefon 258292; 092.571.335. (18113)

Vând casă mică, cu grădină, gaz, apă, telefon, Gai. Telefon 274994. (17593)

Vând casă amenajată pentru sediu firmă, cu garaj, curte, zonă bună, str. Brezoianu nr. 1, colț cu Poetului. Telefon 094 180 071. (18334)

Vând vilă compusă din: 11 camere, 8 băi, garaj dublu, mansardă, piscină, sistem de securitate, cameră de zi 9/ 4,5 m. Telefon 276419. (18058)

Vând (schimb cu apartament 3 camere zonă bună + diferență) casă în Grădiște, str. I. Budai Deleanu, nr. 40, toate facilitățile. Telefon 092.207.518; 276353. (18789)

Vând casă cu spațiu comercial amenajat, în comuna Bîrzava, nr. 13 plus 7 ha pământ. Telefon 287511. (18790)

Vând (schimb) casă mare pe colț + diferență. Telefon 276488, Grădiște.

Vând urgent casă mare, anexe, teren 3000 mp, pe deal, renovat 1998, Șiria, str. Ion Rusu Șirianu, nr. 171. Telefon 094.545.778. (18418)

Vând casă Mâsca, nr. 133. Informații Pâncota, str. Clošca, nr. 42. Telefon 466615 după ora 18 sau 095.433.785. (18421)

Vând casă ocupabilă în Pârneava. Informații telefon 094.773.308. (18422)

Vând urgent casă nouă, mare, anexe, localitatea Mocrea, nr. 183, 22.500 DM, negociabil și casă veche, grădină 38 ari, apă rețea + gard beton 7.000 DM. Informații telefon 236155, orele 15,30 - 17,30; 19-22. (18453)

Vând urgent casă Miniș, ocupabilă, preț negociabil. Telefon 093.572.448; 057 - 258231. (18105)

Vând casă cu etaj, nouă, în Grădiște, living + 2 dormitoare, vizibilă zilnic, orele 17-19, 45.000 DM. Telefon 214241 sau 276769. (18471)

Vând casă centrală, 3 camere, intrare comună, curte separată, tot confortul, 43.000 DM. Telefon 270664, 095 803 598. (18472)

De vânzare casă cu grădină mare, Ghioroc. Telefon 461578. (18483)

Vând casă, în cartierul Vilelor, cu 400 mp curte, mobilă stil. Telefon 092 562 402. (18515)

Vând casă cu grădină, în satul Troaș nr. 113. Informații familia Blejnar telefon 057-557429. (18517)

Vând casă centrală (5 camere + dependințe), în stare neglijată și casă în Aradul Nou (3 camere + dependințe) + hală 60 mp. Telefon 286333. (18597)

Vând urgent casă mare + anexe și curte cu grădină mare, gaz, apă, telefon loc foarte bun, preț negociabil. Telefon 233431, 268011. (18602)

Vând casă de vacanță cu vie, în Ineu (Dealul Mocrii). Informații zilnic după ora 17. Telefon 057 - 512932. (18288)

Vând casă 4 camere, zonă centrală. Telefon 236497. (18620)

Vând casă central, 4 camere, dependințe multiple, pivniță, gaz, telefon, curte, grădină, acces auto, str. Caragiale, nr. 11; după ora 15. Telefon 283960. (18592)

Vând casă la Iratoș nr. 20, cu grădină mare, pomi, vie cu toate utilitățile gospodărești; preț negociabil. Telefon 095.521.259. (18654)

Vând casă 4 camere, tot confortul, 65.000 DM. Telefon 271105; 211878. (18666)

Vând (schimb) cu apartament, casă comuna Șeitin, 4 camere, baie, bucătărie, terasă. Telefon 415192; 256231. (18652)

Vând casă încălzire centrală, anexe în curte, grădină mică, telefon, apă, curte mare, 27.000 DM negociabil, str. Lăcrămioarelor, nr. 46. Telefon 273438. (18719)

Vând casă 4 camere, apă, canalizare, 720 mp, Grădiște. Telefon 224322. (18745)

Vând casă 4 camere, apă, 1345 mp, Zimandu-Nou. Telefon 224322. (18745)

Vând casă Chișineu Criș, str. M. Viteazul, nr. 23, Telefon 094.959.057. (2760632)

Vând casă în Curtici, la șosea. Telefon 464064; 247334, 240284. (18758)

Vând casă Cartierul Funcționarilor, 2 intrări, grădină, garaj, magazin stare funcționare, bun privatizare. Telefon 230401. (18181)

Vând casă Bd. Revoluției, 100 mp clădire, teren 600 mp, pivniță 40 mp, excelent privatizare, cabinet medical, notarial, avocațial, 80.000 DM negociabil. Telefon 057 - 234982. (18080)

Vând (schimb cu apartament Arad) casă 3 camere, bucătărie, baie, anexe, grădină, Lipova. Telefon 561334. (17723)

Vând casă Micălaca, apă, gaz, canalizare. Telefon 092.857.550. (18238)

Vând casă 4 camere, dependințe, anexe, gaz metan și grădină 600 mp, în Vladimirescu. Telefon 282733. (17187)

Vând casă 2 apartamente sau numai 1 apartament central, curte, garaje, gaz, termoficare. Telefon 093.745.222. (17621)

Vând sau închiriez casă central, cu spațiu comercial amenajat. Telefon 279390. (17678)

Casă în stare bună, de vânzare, la Variașul Mic, 3 camere, anexe, baie, terasă, garaj și un ha grădină. Telefon 276957, 256195. (18584)

Vând casă 3 camere + anexe și grădină, Șiria, preț 10.000 DM. Telefon 531239. (18517)

Vând casă cu grădină 317 mp, str. Libertății nr. 2, Pâncota. Informații telefon 466414. (346033)

Vând casă la Iratoș, 4 camere, baie și încălzire proprie. Telefon 240944. (18595)

Vând casă în Păuliș. Telefon 222322. (18599)

Vând casă Curtici, Bd. Revoluției nr. 69. Informații telefon 272801. (18774)

Vând casă în Sânpaul, preț negociabil. Telefon 057-416240. (18778)

Vând casă ocupabilă, anexe și grădină, posibilități construcții, spații comerciale, str. Ovidiu nr. 2, Arad. Telefon 214314, orele 8-10. (18775)

Vând sau schimb casă 3 camere, bucătărie de vară, curte dublă betonată, la 15 km de Arad, preț la vedere. Telefon 093 218 268. (18791)

Vând casă mare, în Iratoș nr. 421, 3 camere, bucătărie, cămară, renovată complet, apă rețea, fântână, anexe pentru animale, 3.000 mp, 16.000 DM, negociabil. Telefon 267379, 260953, 275336, 093 436 802. (18805)

Vând casă urgent, str. Poetului nr. 49, 28.000 DM. Telefon 212847. (18679)

Vând casă cu grădină, zona Spitalului Județean. Telefon 094 777 270. (18403)

Vând casă mare, suprafața 1.900 mp, în Pârneava, str. Gh. Hălmăgean nr. 82-84. (18814)

Vând casă din cărămidă + anexe, comuna Nădab. Telefon 246766. (18854)

Vând sau schimb casă cu apartament 2 camere + diferență, preț 22.000 DM, str. Porumbaculi nr. 20. Telefon 250932. (18866)

Vând căsuță modestă la Sânleani. Telefon 222570. (18842)

Vând casă 4 camere + anexe, grădină mare, toate utilitățile, preț negociabil, str. Gladiator nr. 26, Subcetate. Telefon 284122, orele 17-20. (18849)

Vând urgent casă Pârneava, grădină, gaz, apă, trifazic. Telefon 251101. (18851)

Vând casă cu etaj, în localitatea Fântânele nr. 26, cu etaj, parterul locuibil. (18862)

Vând casă modestă, cu grădină, 2.000 mp, în Gai, str. Nouă nr. 62. Telefon 251100. (18869)

Vând casă cu etaj, Malul Mureșului (lângă Stadion Gloria), 8 camere. Telefon 283991. (18958)

Vând casă cu grădină mare, str. Păcii nr. 27, Aradul Nou, 38.000 DM, negociabil. Telefon 278004. (18870)

Vând casă cu grădină și curte mare, posibilități multiple de extindere și construcții, Aradul Nou, str. N. Horga nr. 6. Informații telefon 261745. (18872)

Vând casă în Zădăreni, 1.300 mp, posibilități gaz, 13.400 DM, negociabil. Telefon 094 569 446. (18876)

Vând casă, apă, gaz, în Sântana, str. Micșunelelor nr. 8 și loc casă. Informații telefon 462238, după ora 21. (0363278)

Vindem casă familială cu posibilități de construcție. Telefon 057-235969, seara. (18907)

Vând casă 3 camere, 1 bucătărie, cu îmbunătățiri, preț 20.000 DM, str. Soclului nr. 43, negociabil. Telefon 275117. (18909)

VÂNZĂRI SPAȚII

Vând spațiu comercial 120 mp, demisol, central, toate dotările, apt pentru: comerț, prestări servicii, birouri, depozit, etc. Telefon 275789; 094.700.403.

Vând (închiriez) spații comerciale (producție), 2 magazine 28-30 mp, 1 hală 100 mp, toate la un loc. Telefon 092.621.961. (18781)

Vindem autoservice, magazin piese, bar, terasă, teren 3.000 mp, proprietate, situat ultracentral, preț 400.000 USD, negociabil. Telefon 092.295.317, 093.702.184. (18215)

Vând urgent spațiu comercial sau producție, 540 mp în Șiria. Telefon 094.545.778. (18418)

Vând spațiu comercial, Micălaca zona III, 140 mp. Telefon 259651. (17543)

VÂNZĂRI TERENURI

Vând teren 500 mp, Grădiște, toate utilitățile pe stradă, 17.000 DM. Telefon 253366; 253575. (18045)

Vând teren intravilan, 685 mp, utilități la stradă, 15.000 DM. Telefon 092 239 242. (18297)

Vând teren pentru construcție str. C. Pavelescu nr. 1, suprafața 777 mp și str. D. Coressi nr. 2, suprafața 720 mp. Telefon 230333. (18597)

(Continuare în pagina a 18-a)

(Urmare din pagina 17)

Vând 10 ha teren agricol, în Arad. Relații telefon 235930. (18286)

Vând loc de casă 500 mp, posibilități canalizare, gaz, apă, curent, Aradul Nou. Telefon 286871. (18425)

Vând teren intravilan Săvârșin 2300 mp, pe Valea Troașului, lângă Castelul regelui Mihai și teren localitatea Vinga 540 mp. Telefon 057 - 251160 sau 092.967.211. (18457)

Vând teren de construcție, cu acces la toate facilitățile, în centrul stațiunii Moneasa. Telefon 056-134069. (18782)

Vând teren în str. Cuza Vodă. Telefon 092 335 133. (18801)

Vând teren 1.000 mp, în localitatea Șagu, documentație și fundație casă. Telefon 220570, după ora 18. (18809)

Vând teren 1.300 mp cu casă bătrânească în Șoimoș, pe șoseaua Arad-Deva, poziție bună și pentru privatizare. Telefon 281810, 092 313 296. (18905)

VÂNZĂRI AUTO

Vând VW broscuță, an 1973, stare bună, CIV, numere noi. Telefon 092 275 556, 277683.

Nu-ți mai fă griji, CAUCIUCURILE de care ai nevoie, sunt la mine, IEFTINE și BUNE, toate dimensiunile, cu garanție, aduse din GERMANIA. Telefon 259339; 094.706.321. (16972)

Vând BMW 524 TD, an 1990, stare foarte bună. Telefon 092.577.021. (18785)

Vând Ford Orion Diesel, an 1987, stare foarte bună. Telefon 094.926.701; 255257. (18785)

Vând Daewoo Nexia, 1997, bleifrei, înmatriculat recent. Telefon 092 397 419. (18441)

Vând autoutilitară Fiat Ducato. 14, an 1997, adus în țară în 3.07.2000, stare ireproșabilă. Telefon 094.700.383; 095.473.818. (18815)

Vând camion Scania 10 tone, an 1990, stare foarte bună. Telefon 094.700.383; 095.473.818. (18815)

Vând IFA W 50, preț 1500 DM. Telefon 094.280.453. (17731)

Vând Ford Escort; Ford Tranzit 1992 D, neînmatriculate. Telefon 093.367.599. (2760429)

Vând auto Dacia Breck motor Volskwagen motorină, 1600 cmc, fabricație 1999, Cermei, nr. 440. Telefon 092.343.761. (17742)

Vând MICROBUS CITROEN C25, 8+1 locuri, benzină, an fabricație 1988, înmatriculat, CIV, stare de funcționare, preț 6.800 DM, negociabil. Telefon 280720, 092 585 947. (18486)

Vând OPEL ASCONA, 1,8 cmc, benzină fără plumb, injecție, înmatriculat, CIV, 1988, 6.500 DM. Telefon 280720, 092 585 947. (18486)

Vând Lancia Prisma Diesel, 1.920 cmc, 1988, 5.900 DM; ARO 320, Brașov, 1989, 6.500 DM. Telefon 094 828 163. (18502)

Vând Opel Kadett 1,6i, înmatriculat persoană fizică, avariat. Telefon 534250, după ora 17. (18519)

Vând Opel Kadett Diesel, înmatriculat persoană fizică, 1986, preț 5.400 DM, negociabil. Informații telefon 266891. (18567)

Vând Dacia, an fabricație 1998 și 1992. Telefon 267426. (18561)

Vând Opel Vectra 1.6 an fabricație 1992, înscris în circulație, injecție, închidere centralizată, trapă, servo, geamuri automate. Telefon 264006; 094.382.199. (18642)

Vând Opel Vectra B, 2, 0 DTL (Diesel), an fabricație 1997 (martie), preț 18.500 DM. Informații telefon 092.249.490. (f)

Vând Alfa Romeo din '81, CIV, stare perfectă, preț 1.500 DM negociabil. Telefon 278277. (18665)

Vând urgent 1 tractor U 65, localitatea Șimand, nr. 44. (18661)

Vând VW Golf II Diesel, an fabricație 1984, înmatriculat, preț 2.800 DM negociabil. Telefon 093.265.725. (18664)

Vând autoturism BMW 520/1992; 17.000 DM. Telefon 278462; 092.726.936. (18691)

Vând Jeep Ford Mawrick; Toyota Lang Cruiser TD. Telefon 092.209.665. (18711)

Vând Ford Mondeo 16 V ABS Airbag climă, geamuri, scaune, oglinzi electrice, motor 1760 cmc, fabricație 1994, închidere centralizată, 70.000 km, înmatriculat, preț 12.000 DM. Telefon 219979; 092.706.535. (18677)

Vând Audi 100 Diesel, model '78 sau schimb cu Dacia plus diferență, 2000 cmc. Telefon 095.883.040; 095.880.691 (18762)

Vând Opel Monter Jeep Turbo Diesel Intercoler, înmatriculat persoană fizică, stare foarte bună, an 1993 sau variante, preț 18.800 DM negociabil. Telefon 094.291.600; 056 - 219869. (18768)

Vând Renault 21 înmatriculat persoană fizică, CIV, 1721 cmc, stare bună, 3.900 DM negociabil. Telefon 285490; 095.642.654. (18415)

Vând Skoda Felicia, an 1997, 1.200 cmc, benzină, înmatriculată persoană fizică, preț 10.500 DM. Telefon 094 506 469. (18468)

Vând autospecială vidanjă, marca SRD, motor Saviem Diesel, an 1984, înmatriculată persoană fizică, preț 5.500 DM. Telefon 094 506 469. (18468)

Vând Dacia 1300, CIV, VT, numere noi, localitatea Apateu, nr. 411. (17901)

Vând Dacia 1310 TLX, CIV, 2.750 DM, negociabil, stare foarte bună, 11 ani. Telefon 234106. (18518)

Vând urgent tractor 650, RK motor, 4.900 DM, Florescu, Neudorf, telefon 092 460 053. (18575)

Vând Subaru Leone 4x4, benzină, cutie automată, central, servo, oglinzi și geamuri electrice, an 1988, persoană fizică 3.600 DM. Telefon 057-535140. (18668)

Vând Opel Kadett Diesel, preț negociabil. Telefon 267446. (18659)

Vând tractor U650, în stare perfectă de funcționare, localitatea Fântânele nr. 42/A, familia Homorogan. (18799)

Vând Renault 19 Chamade, an 1991, persoană fizică, multe extrase, 6 litri/ 100 km, 7.990 DM, negociabil. Telefon 235714. (18798)

Vând autoturism Dacia 1310, an fabricație 1990. Informații telefon 232213. (18795)

Vând Lada 1200 cmc, CIV, numere noi, VT 2002, stare bună, preț 1.100 DM, negociabil. Telefon 275390. (18787)

Vând Dacia Break din 1986. Telefon 272407. (18784)

Vând tractor U650, în stare perfectă, Gai, str. Izvor nr. 8. Telefon 094 968 350. (18752)

Vând Citroen autoutiljtară, 5 locuri, înmatriculată, cu defecțiuni, an 1988. Telefon 095 258 602. (18751)

Vând Opel Astra din 1997, cu 28.000 km, Automatic, 3 uși, multe extrase. Telefon 253592 sau 094 145 672. (18743)

Vând Mercedes 300D Cobra, Combi, persoană fizică, stare perfectă și Opel Vectra TD, 1992, persoană fizică. Telefon 092 344 865. (18829)

Vând Dacia, fabricației 1984, funcționabilă, 10.000.000 lei, negociabil. Telefon 281794, 281995. (18833)

Vând OPEL CARAVAN OMEGA, 1994, Turbo Diesel, motorizare BMW, full option, persoană fizică, stare impecabilă. Telefon 286266, 094 795 260. (18860)

Vând VW Transporter, Diesel, înscris biserică, stare bună de funcționare, 4.000 DM, negociabil. Telefon 094 770 574. (18865)

Vând rulotă tip Felicia turist. Telefon 212832 sau 095 520 477. (18871)

Vând Dacia 1410, stare bună, an 1988. Telefon 224 Almaș sau 265129. (5172419)

Vând Dacia 1310, an 1985, stare foarte bună. Telefon 259963. (18852)

Vând piese mașină VW Polo I, Diesel. Telefon 282455. (18848)

Vând VW Passat, an 1995, luna IV, motor 1.9 TDi, climă + multe îmbunătățiri, sub 100.000 km reali. Telefon 094 295 088. (1843)

Vând Dacia papuc, 2 uși, carosată, stare bună, preț avantajs. Telefon 275806. (18883)

Vând urgent Dacia papuc, 1994, 2.800 DM. Telefon 092 469 562. (18899)

Vând Opel Vectra 1,6, benzină, '90. Telefon 281810, 092 313 [illegible]. (18904)

VÂNZĂRI ELECTRO

Vând TV color bandă largă, garanție 6 luni; preț 1.500.000 lei. Telefon 212005. (18478)

Vând TV color garanție 6 luni, preț 1.000.000 lei. Telefon 244904. (18478)

Vindem VITRINE FRIG, CAMERE FRIG, DULAPURI FRIG. Telefon 281384, orele 8-18. (17177)

Vând TV color, en gros, en-detail, calitate, garanție, prețuri minime. Telefon 289456, 092 239 242. (18297)

Vând CÂNTARE ELECTRONICE; CASE MARCAT FISCALE, omologate. Telefon 272727; 281188.

OCAZIE! Puteți economisi bani și timp cumpărând frigorifice (FRIGIDERE, CONGELATOARE, COMBINE, LĂZI), ieftine și de calitate germană cu garanție. Telefon 259339; 094.706.321. (16971)

STOP!!! STOP!!! Mari reduceri de preț, la MAȘINILE de SPĂLAT AUTOMATE din GERMANIA. Sunați NON STOP, telefon 094.706.321; 259339. (16971)

Vând ieftin VIDEOURI cu telecomandă, import occident. Telefon 259339; 094.706.321. (16971)

ATENȚIE!!! Sub prețul pieții, vindem TELEVIZOARE COLOR, import GERMANIA, cu facilități aferente. Merită văzute și cumpărate! Telefon 259339; 094.706.321. (16971)

Vând televizoare color 54-72, teletext, telecomandă, negociabil. Telefon 264004. (18314)

Vând TV color de firme bune, cu garanție. Telefon 219365. (18328)

Vând mașină spălat automată, televizor color, garanție. Telefon 284604, 093 724 202, 093 481 853. (18338)

Vând mașini spălat, automate; combine frigorifice, toate modele, noi, la prețuri fără concurență, cu garanție. Telefon 251392. (18368)

Vând congelator Bosch Automatic, 5 sertare, stare bună de funcționare. Telefon 262356.

Vindem diferite TELEVIZOARE COLOR stereo (100 modele) de la 58 cm - 70 cm, prețuri convenabile. Telefon 280260. (18675)

Vindem COMPUTER Pentium I 133 MHz 16-24-32 RAM, monitor 15 complet, prețuri convênabile, reduceri preț pentru elevi, studenți, cadre didactice. Telefon 280260. (18675)

Vindem COMPUTERE 486, IBM, diferite configurații complete, prețuri convenabile, reduceri preț pentru elevi, studenți, cadre didactice. Telefon 280260. (18675)

Vând urgent vitrină și ladă frigorifică, preț avantajos. Telefon 281604. (18243)

Vând calculatoare orice configurație, copiatoare, faxuri, cele mai mici prețuri. Informații str. Mioriței, bloc 128, ap. 4, orele 9-17. Telefon 095.882.526, 095.880.691. (18763)

Vând diferite TELECOMENZI pentru televizor (165.000 lei), VIDEO, SATELIT; componente electronice. Telefon 092.368.868; 095.794.894. (mp)

Vând vitrină congelare pe orizontală. Telefon 274118. (18074)

Vând congelator cu sertare și combină frigorifică. Telefon 289667. (18074)

Vând frigider cu congelator. Telefon 274118. (18074)

Vând ladă frigorifică. Telefon 274118. (18074)

Vând TV color Grundig, 70 DM. Telefon 289667. (18074)

Vând mașină de spălat automată, în garanție. Telefon 274118. (18074)

Vând combină frig Gigant, 700 litri, produs USA, cu dozator apă rece și cuburi gheață. Telefon 274118. (18074)

Vând TV color Philips, 84 cm. Telefon 289667. (18074)

Vând televizor Daewoo, stare perfectă, 3.000.000 lei. Telefon 243464. (18811)

Vând PC Compaq K6,2, imprimantă Laser, scaner, cameră video, set complet nou. Telefon 094 243 125. (18917)

VÂNZĂRI DIVERSE

Vând ȚIGLA, tip Marsilia, portugheză, fabricată Sighișoara, 4.600 lei/ buc; CĂRĂMIDĂ EFICIENTĂ 300/250/150, 6.750 lei/ buc; TERASIT, MOZAIC, PRAF MARMORĂ, 800 lei/ kg. Informații Mânca nr. 33. Telefon 531498, 094 561 854. (18541)

Vând FIER BETON, diametrul 6, 8, 10, 12, 7.700 lei/ kg, TERASIT, PRAF MARMORĂ. Informații Mânca nr. 33. Telefon 531498, 094 561 854 (18541)

Vând mobilier modern, nou, executat cu materiale din import, calitate, garanție, prețuri minime. Telefon 256769, 092 239 242. (18297)

Vând PLASĂ GARD ZINCATĂ, toate dimensiunile; CUIE; PLASĂ RABITZ; TABLĂ ZINCATĂ 0,4; SÂRMĂ NEAGRĂ și ZINCATĂ - str. Vrabiei, nr. 4. Telefon 289997. (17592)

Vând țiglă veche, 3.000 bucăți. Telefon 283296. (18812)

Vând LEMNE FOC TĂIATE, orice cantitate, domiciliul clientului Telefon 276488. (18132)

Vând BOLȚARI BETON și ZGURĂ, prețuri avantajoase. Telefon 095 418 089.

Vând BOLȚARI zgură și beton, PAVELE, BORDURI, etc. prețuri negociabile. Telefon 095.634.885. (17103)

Vând LEMNE FOC; NISIP, BALAST, la domiciliu clientului. Telefon 277027. (17920)

Vând mașină Saviem 7,5 t și banzic tâmplărie. Localitatea Socodor nr. 55, telefon 294. (18265)

Vând garaj metalic autorizat, zona Făt-Frumos. Telefon 232236; 265466. (18360)

Vând LEMNE FOC, 175.000 lei/ mc, NISIP, BALAST, la domiciliu. Telefon 214010. (18379)

Vând mașină de tricotat Veritas, 360 ace, 2 paturi, stare bună. Telefon 262356.

Vând BCA, ciment, var, țiglă, sub prețul pieței. Telefon 094.524.456; 054-211807. (f. 1515541)

Vând parchet stejar 160.000 lei/kg. Telefon 263222. (18480)

Vând DORMITOR TIMOTEI, 5.500.000 lei; BIBLIOTECĂ LIDIA, 5.500.000 lei; TINERET SILVANA, 4.500.000 lei, toate noi. Telefon 094 809 884. (18399)

Vând făină albă, 6.500 lei/ kg și făină neagră, 4.800 lei/ kg, în cantități mari. Telefon 094 782 552. (0363274)

Vând 2 mașini înghețată marcă suedeză, stare bună. Telefon 219863, 094 985 825. (18554)

Vând mașini de cusut triplok (Rimoldi). Telefon 277134, 094 119 443. (18578)

Vând căsuță din lemn, agrement, nemontată. Telefon 222322. (18599)

Vând cazan țuică, nou, 170 lt, 650 DM. Telefon 094 698 849. (18604)

Vând termoteka Ariston, Beretta, 24 KW, Turbo. Telefon 252313. (18614)

Vând mobilă tapițată și cherestea stejar uscată. Telefon 275551; 094.507.339. (17696)

Vindem ROLETE PLASTIC IMPORT, 250.000 lei/ mp și ROLETE TEI, 450.000 lei/ mp. ORADEA, telefon 095 827 725, 059-460315. (17614)

Vând autoturism Oltcit; bicicletă de damă; sobă veche; diferite mobile. Telefon 274996. (18446)

Vând cățel Rottweiler ciobănesc german Husky și 2 vaci bune de lapte. Telefon 276537, 092.295.269. (18632)

Vând urgent GARAJ METALIC 5/3, demontabil. Telefon 276939, 095.645.203. (18670)

Vând calorifere fontă toate tipurile garanție totală de la 30.000 lei/elementul; str. Petru Rareș, nr. 77. Telefon 276859; 220659; 094.261.683. (18693)

Vând termoteci gaz, instant baie, calorifere, ofer garanție. Telefon 274876. (18538)

Vând 10 familii albine Dadant, 350 kg miere salcâm; preț negociabil. Relații telefon 223920. (18722)

Vând congelator 5 sertare; biciletă bărbătească și radiocasetofon cu boxe pentru mașină. Telefon 237603 după ora 17. (18741)

Vând betonieră foarte bună, preț 4.400.000 lei. Telefon 251117. (18753)

Vând mașină spălat auto 150 bari. Telefon 092.621.961. (18781)

Vând scaun cu rotile, pungi + aparat colector diferite dimensiuni, pentru anus contra naturii. Telefon 057 - 251160; 092.967.211. (18457)

Vând mașină scris electronică Brother, clasică Optima; congelator Linde 3+1 sertare; frigider Arctic mare; betonieră; roabe; europaleți. Telefon 057 - 251160 sau 092.967.211. (18457)

Vând cazan încălzire centrală gaz metan Junkers Bosch, nou; preț bun. Telefon 267309. (18432)

Vând convenabil colțare, canapele extensibile, fotolii. Telefon 264892, 094 478 639. (17322)

Vând și închiriez aparate cafea Saeco și biliarde. Telefon 057-270850, 095 527 285. (17175)

Vând aparat sudură, mașină spălat, motor trifazic 3 KW. Telefon 210096. (18566)

Vând club internet, în funcțiune, dotat cu mobilier și calculatoare, spațiu închiriat. Telefon 238439. (18496)

Vând EUROBOLȚARI termoizolanți cu certificat calitate 300x250x200 la 5.300 lei/buc; 1mc-370.000 lei. Telefon 281491; 092.381.750. (17007)

Vând: cuier, mochete, bibliotecă, comodă TV. Telefon 233483. (18725)

Vând dormitor Anda, culoare albă, perfect; mobilă bucătărie Bonanza, colțar bucătărie, masă sufragerie, 6 scaune. Telefon 057-251160 sau 092 967 211. (18457)

Vând colțar deosebit, din piele, albastru, model occidental. Telefon 278352. (18608)

Vând pavilion apicol, familii de albine roi, motor Dacia 1300. Informații telefon 257667, 094 917 920. (18808)

Vând orgă Bon Tempi, preț informativ 2.500.000 lei. Telefon 234728. (18780)

Vând făină albă. Telefon 094 764 623. (18776)

Vând mașină pufuleți și presă ulei + filtru + selector. Telefon 057-237734. (18731)

Vând betonieră nouă, fără motor. Telefon 216274. (18853)

Vând câine Dobermannm. Telefon 275328. (18903)

CUMPĂRĂRI TERENURI, IMOBILIARE

Cumpăr contract RALLA. Telefon 219748. (18535)

Cumpăr spațiu comercial (magazin), pe Bd. Revoluției. Telefon 094.121.964; 256314. (18419)

Cumpăr casă sau apartament 2-3 camere. Telefon 212474. (17901)

CUMPĂRĂRI ELECTRO

Cumpăr frigidere, congelatoare, mașini spălat automate, defecte. Telefon 220926. (18891)

CUMPĂRĂRI DIVERSE

Cumpăr acțiuni: Arădeanca, Lipomin, Pâncotas, Aralia, Feroneria, BAT, Astoria, Armopan, Agromec Arad, Alro Slatina, Internațional Sinaia. Telefon 094.474.030. (18345)

Cumpăr porci grași, localitatea Mânca nr. 307, 16.000 lei/ kg. Telefon 057-531497, 094 774 649 (18318)

Cumpăr deșeuri de aluminiu, inox, cupru, bronz, alamă, la prețuri avantajoase. Telefon 092 731 413. (18336)

Cumpărăm porci, la prețul: 17.000 la 15 zile; 18.000 la 30 zile. Informații telefon 270037, 094 547 304, localitatea Șofronea nr. 12. (18504)

Cumpăr porumb. Telefon 094.772.259; 095.258.562; 095.527.383. (18449)

Cumpărăm porci grași, la Nădlac, cu plata la săptămână: 90-130 kg, cu 17.000 lei/ kg; 130-150 kg, cu 16.500 lei/ kg. Telefon 092 998 756, 474541. (18585)

CERERI ȘI OFERTE DE SERVICII

„MISTER'S" angajează INGINER CONFECȚII (cu experiență), maistru tehnolog, 40 confecționere, personal specializat la călcat și CTC, Micălaca, bloc 304/B/C. Telefon 279089. (18547)

FIRMĂ GERMANĂ angajează FREZORI în metale, pentru atelierul din VINGA. Telefon 057 - 254006. (18690)

„FLORANIS IMPEX" angajează BUCĂTARI cu experiență, pasionați de nou, și CHELNERIȚE, pentru deschiderea Restaurant indonezian. Telefon 253838. (18698)

SC FRIGORIFER SA ARAD angajează CONTABIL ȘEF și CONTABILĂ cu experiență. Informații telefon 289093, Serviciul Personal. (f. 1515553)

SOCIETATE COMERCIALĂ profil alimentar non-stop, angajează VÂNZĂTOARE. Telefon 094 206 599. (18067)

„ZADE" angajează PERSONAL CALIFICAT pentru CROI. Telefon 272668. (18581)

Angajăm: 1 AGENT VAMAL, cunoștințe PC și o PERSOANĂ CONTABILITATE PRIMARĂ, cunoștințe PC (20-30 ani). Telefon 252319. (18579)

Angajăm VÂNZĂTOARE pentru magazin alimentar Alfa. Telefon 094 533 507. (18779)

GEF FACILITIES angajează OPERATOR CALCULATOR. Telefon 281981. (18828)

Angajăm, la secția imprimerie, MUNCITOR PREPARARE COLORANȚI. Condiții: bărbat, vârsta maximă 30 ani, preferabil absolvent școală textilă. Telefon 057-250505 (f. 1515555)

OMNIASIG selecționează, în vederea angajării, AGENȚI ASIGURĂRI. Telefon 252420, 255520. (18836)

Angajez ÎNGRIJITOR ANIMALE, ofer condiții de cazare, masă. Telefon 263275. (18856)

SC PARC SA angajează MAISTRU, TEHNICIAN sau INGINER, specialist în construcții, energetică, centrale termice. Informații telefon 092 656 700, 280786. (18894)

Angajez PERSOANE la SUBȚIAT, CTC, MAȘINISTE. Telefon 278785, 092 973 109, 092 936 320. (18880)

Angajăm AGENȚI VÂNZĂRI, studii medii, experiență minim, persoane serioase, dinamice. Telefon 287060, orele 12-15. (18908)

Selecționăm personal pentru formarea de specialiști în asigurări. Cursuri și consultanță gratuite. Relații telefon 092 769 809. (18918)

Cooperativa de Credit Banca Populară „FAMILIA" angajează inspectori CREDITE, inspectori DEPOZITE; CASIERI. Se solicită garanție. Preferabil experiență. Informații str. Bușteni, nr. 5. Telefon 057 - 213273. (18716)

„ELEMENTS ROMÂNIA" angajează 5 tinere, în Complex „RUSCO". Telefon 095.650.305. (18963)

PRESTĂRI SERVICII

„ANA-FRIG" repară FRIGIDERE, CONGELATOARE, garanțial, la domiciliu. Telefon 210420. (18846)

REPARĂM FRIGIDERE, CONGELATOARE, domiciliu, garanție 6-12 luni. Telefon 243765, 094 867 352. (17433)

(Continuare în pagina a 19-a)

(Urmare din pagina 1 8)

„MADONA TRANSPORT" execută TRANSPORTURI: ieftine, rapide, interne, internaționale. Telefon 563027; 094.796.542. (18687)

AUTOMATIC SERVICE repară MAȘINI SPĂLAT automate, domiciliul. Telefon 259146; 094.241.398. (18310)

Efectuăm TRANSPORT 1,5 t; LUCRĂRI CONSTRUCȚII. Telefon 276419. (18057)

Executăm: ZUGRĂVIT, MONTAT TERACOTE, TENCUIELI, FAIANȚĂRI, GRESIERI, ZIDĂRIE. Telefon 093 335 026, 093 350 446. (18761)

TAPIȚĂM, REPARĂM canapele, colțare, scaune, rolete, domiciliul clinetului. Telefon 219514, 093 742 266. (18766)

INSTALEZ STICLĂ TERMOPAN în ușile de la frigidere, congelatoare. Telefon 274813. (18770)

Instalator autorizat MONTEZ CONTOARE APĂ Zenner, AEM. Telefon 275390. (18787)

IZOREX execută LUCRĂRI HIDROIZOLAȚII, garanție 10 ani. Telefon 057-266230, 094 612 877. (18810)

FIRMĂ REPARĂ prompt, la domiciliu, FRIGIDERE, CONGELATOARE, garanțial. Telefon 262967. (18834)

PICTEZ ICOANE pentru prapori, epitaf, iconostas, la biserici. Telefon 057-222411. (18844)

Execut REPARAȚII TV COLOR, la domiciliul clientului. Telefon 221336, 092 437 500. (18882)

REPAR canapele, colțare, rolete, tâmplărie; VOPSIM; prețuri negociabile. Telefon 219412. (18948)

DIVERSE

VINDECĂTORUL „ALEXIL"

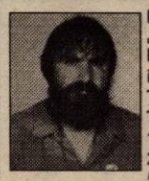

prezentat în „Lumea Misterelor", 11 iulie, este în Timișoara. Telefon 056-130236, 092 200 147, 094 528 876. (18552)

Ofer ÎMPRUMUT VALUTĂ, contra GARANȚII IMOBILIARE. Informații telefon 092.449.790. (18361)

Pierdut CIOBĂNESC GERMAN femelă, recompensă substanțială. Telefon 092 500 343. (18821)

Pierdut câine femelă rasa BOXER, pată albă pe bot, ofer recompensă generoasă. Telefon 255112, 092 627 904. (18897)

TURISM

„Pletl"

vă oferă:

zilnic spre Germania

PASSAU - REGENSBURG - NURNBERG - HEILBRONN - STUTTGART - KARLSRUHE - HEIDELBERG - WURZBURG -FRANKFURT - MAINZ-GIESSEN.

SERVICII: călătorie în autocare noi, moderne; 2 bagaje gratuite; însoțitoare de bord; o masă caldă în Ungaria.

Informații și înscrieri la AGENȚIILE PLETL: ARAD, telefon 057-252291, LIPOVA telefon 057-561377, 057-563011; TIMIȘOARA, telefon 056-200119; LUGOJ, telefon 056-359651; REȘIȚA, telefon 055-224904. (c. 18)

ITALIA - ROMÂNIA - ITALIA cursă săptămânală, cu autocarul. Informații str. G. Dragalina, nr. 22-24. Telefon 057 - 210866; 0039/45/8901081. (17979)

SEMO TOUR ARAD pune la dispoziția dumneavoastră locuri la munte și la mare. Vacanțe de neuitat - Litoral 2000 - în MUNTENEGRU, SLOVENIA, CROAȚIA, GRECIA, TURCIA și TUNISIA. Excursii pe cele mai interesante intinerarii din Europa și în cele mai diverse locuri de pe mapamond. Informații și înscrieri la sediul agenției, str. Mihai Eminescu nr. 13, telefon/ fax 282877, 283311. (c.)

SCHIMBURI

Schimb apartament 2 camere, cf. I, semidecomandat, îmbunătățit, parter, Podgoria, cu casă în Arad, fără diferență. Telefon 220400, 095 802 476. (18813)

Schimb apartament 3 camere, cf. II, decomandat, et. I, Vlaicu, cu apartament 2 camere + diferență. Informații telefon 248874 seara și duminică. (18261)

Schimb apartament 3 camere, bl. Y, Vlaicu, gresie, faianță, parchet, cu 2-3 camere, central sau Malul Mureșului, ofer diferență. Telefon 289037, după ora 19. (18490)

Schimb apartament 3 camere, Arad, cu 3 sau 2 București. Telefon 223552; 221251. (17915)

Schimb apartament la casă, 2 camere + anexe, cu apartament bloc 2 camere + mică diferență. Telefon 094 250 661. (18516)

Schimb, vând apartament 5 camere, zona Mioriței. Telefon 278202. (18676)

ÎNCHIRIERI

ÎNCHIRIEZ SPAȚII COMERCIALE, 86 mp și 900 mp, toate dotările. Telefon 094 798 000. (16430)

Închiriez garsonieră deosebită, str. Praporgescu, lângă Tribunal, 150 DM. Telefon 094.121.964, sau 256314. (18419)

Închiriez apartament 2 camere, mobilat, zona 300, numai familiști. Telefon 219236. (18553)

Dau în chirie apartament 1 cameră. Telefon 272236. (18445)

Închiriez, vând sau schimb cu Timișoara, spațiu comercial 150 mp, bine amenajat, zona Alfa. Telefon 092.209.665. (18710)

Dau în chirie garsonieră centrală, confort 2, plata anticipat. Telefon 093.493.441. (18757)

Închiriez apartament 2 camere, Micălaca, parter, semimobilat. Informații telefon 210920. (18278)

Dorim să închiriem spațiu comercial pe Bd. Revoluției, profil textile. Telefon 283111. (18274)

Ofer spre închiriere 70 mp spațiu comercial str. A. Șaguna nr. 24A (zona Intim), vad excelent, lângă magazinele de piese auto. Telefon 237789, 094 122 716. (18475)

Închiriez garsonieră UTA, mobilată, televizor color, gaz, satelit, 120 DM/ lună, plata anticipat pe un an. Telefon 283479 sau 094 899 046. (18593)

Închiriez garaj curat, ușor accesibil, în zonă centrală (Libelula), termen lung, plata anticipat în valută. Telefon 253592. (18743)

Ofer spre închiriere apartament de lux, 2 camere, complet dotate, garaj dublu, Malul Mureșului. Telefon 092 494 568 (18669)

Închiriez garsonieră bl. IAMMBA. Telefon 251003, 255625, 221574, 094 709 052. (18563)

Ofer spre închiriere apartament 2 camere, zonă centrală, termen lung. Telefon 233172. (18520)

Închiriez garsonieră nemobilată, zona Vlaicu. Telefon 412205. (18371)

Ofer spre închiriere apartament 2 camere, mobilat, tot confortul, zona Romanilor. Informații telefon 232822. (18073)

Închiriez spațiu 15 mp, str. I. C. Brătianu nr. 11, Arad. (18826)

Ofer spre închiriere spațiu neamenajat, pentru birouri, parter, zonă centrală. Telefon 223468, 237014, 095 439 024. (18819)

Închiriez (vând) apartament ultracentral (km 0), 6 camere, 2 băi, 4 intrări, 5 dolari/ mp, ideal pentru birouri, cabinete. Telefon 092 276 930. (18850)

Primim în gazdă, str. Andrei Șaguna nr. 228. (18847)

Ofer spre închiriere apartament 2 camere, liber, semimobilat, Micălaca. Telefon 264797, 093 320 131. (18881)

PIERDERI

Pierdut certificat înmatriculare pentru firma SEMPER NOVI SRL înregistrat Oficiul Registrului Comerțului Arad, sub nr. 02/964/1992. Se declară nul (18892)

Pierdut carnet șomer pe numele Ianosiga Marcela, eliberat de DMPS Arad, nr. 26613. Îl declar nul. (18901)

† DECESE †

Cu adâncă durere în suflet anunțăm încetarea din viață a celui care a fost tată, socru, bunic și străbunic,

CLADOVAN PETRU.

Înmormântarea va avea loc sâmbătă, 22 iulie 2000, în Chicago, SUA. Dumnezeu să-i odihnească sufletul în pace! Familiile: LUNGA și CRAINIC.

Cu adâncă durere în suflet, anunțăm încetarea din viață, a scumpului nostru fiu, soț, frate, cumnat, unchi, socru

CRISTEA IOAN,

după o lungă suferință, la numai 56 ani. Înmormântarea va avea loc azi, 21 iulie 2000, la Cimitirul Eternitatea, la ora 15,30. Te vom plânge pe veci! Familia Cristea.

Cu lacrimi și durere anunțăm trecerea în veșnicie, după o lungă și grea suferință, a celei care a fost soție, mamă și bunică

MARINA IULIANA.

Înmormântarea va avea loc sâmbătă, la Cimitirul Grădiște. Dumnezeu s-o odihnească în pace! Familia îndoliată.

† SERVICII FUNERARE †

SC „NOSFERATUM" SRL,

ARAD, str. Ghiba Birta nr. 26, telefon 270437; Non stop 094.554.874, NĂDLAC, str. 1 Decembrie, nr. 4, telefon 092.922.337.

NON - STOP

SERVICII FUNERARE COMPLETE.

SICRIE, RESPETE, CRUCI (prețuri de producător). ACCESORII: prosoape, batiste, panglică neagră, baticuri, mânere, lumânări, catafalc, șfeșnice, steag de doliu. SERVICII: capelă, spălat, îmbălsămat, îmbrăcat, transport intern și internațional. Asigurăm colaci, colivă, coroane, jerbe, fotografii profesionale, fanfară, organizăm pomeni. OFERTA BRAD: sicriu brad, respete, cruce - 900.000 lei. Transportul sicriului la domiciliu este gratuit!!!

(c. 44)

NON STOP (la orice oră) „RO-STYL COMPANY"

Firma noastră este PRODUCĂTOARE DE SICRIE, cu magazin în: ARAD, str. M. Eminescu nr. 4 (vizavi Cinema MUREȘUL), telefon 057-211929, 094.537.715. EFECTUĂM SERVICII: spălat, îmbrăcat, îmbălsămat și transport cu personal calificat. ASIGURĂM MINIM: 8 modele de SICRIE din LEMN MASIV (nu din PAL sau furnir); SICRIE CU MÂNERE și ȘURUB (nu se bat cuie), SICRIE LUX, 5 modele LENJERIE DECES (respete), LENJERIE DE LUX, cruci lemn și metal. ACCESORII: catafalc, steag, prosoape, etc. INTERMEDIEM: fanfară, colaci, colivă, etc. FIIND PRODUCĂTORI, AVEȚI AVANTAJUL UNOR PREȚURI MINIME și POSIBILITATEA DE A PLĂTI ÎN RATE. Ofertă: sicriu stejar (cruce, respete) - 1.000.000 lei.

ANGAJĂM PERSONAL. (c.)

† CONDOLEANȚE †

Un ultim omagiu celui care a fost un bun coleg,

col. (r.) HARAMBIE MARIN.

Dumnezeu să-l odihnească în pace! Sincere condoleanțe familiei! Directorul general al Agenției de Investigații „CREERUL ROMÂN" ARAD, jurist Petru Stețcu. (18934)

Mulțumim tuturor celor care au fost alături de noi, în marea durere a pierderii celei care a fost fiică, soție, mamă și soră,

SOL MARIA LUIZA, născută BĂNEȘ.

Familiile îndoliate: Băneș, Sol și Pîrvu. (18816)

Mulțumim tuturor celor care au fost alături de noi, la marea durere pricinuită de decesul celui care a fost

prof. SECHELEGIA DIMITRIE.

din Gurahonț. Familia îndurerată. (Ag. Gurahonț)

Colectivul LEGUMICOLA PECICA, este alături de colega lor MOLDOVAN CĂLINA, în marea durere pricinuită de decesul fratelui mult iubit. Sincere condoleanțe familiei îndoliate. (4873531)

Suntem alături de familia Cristea în suferința provocată de pierderea celui care a fost un om deosebit,

CRISTEA IOAN.

Sincere condoleanțe. Familia Ioniță. (18896)

Mulțumim tuturor celor care au fost alături de noi în momentele de grea suferință pricinuită de decesul celui ce a fost văr și nepot,

MORNAILĂ ROMULUS.

Familiile îndoliate: Șimon Cornel și Dorin. (18910)

Suntem alături de colega noastră VIORICA TELIAN în greaua suferință pricinuită de decesul socrului său. Colectivul „MANITOBA TEX". (f)

Un ultim omagiu celui care a fost

CRISTEA IOAN

fratele și unchiul nostru iubit. Sora Fakelman Gizela și nepoții Adrian și Nicoleta Covaci. (18936)

Suntem alături de colega noastră FACKELMANN GIZELLA în momentele grele pricinuite de decesul fratelui său. Sincere condoleanțe! Colectivul SC „AGRIROM" SRL Arad. (18960)

Suntem alături de colega noastră CHIȘ LETIȚIA în clipele grele de despărțire a celei ce a fost mamă soacră. Familia Boiț Aurel și familia Bădilă. (18961)

Conducerea societății și colectivul Restaurantului „PARC" este alături de colega lor CHIȘ LETIȚIA în greaua încercare pricinuită de moartea mamei soacre,

CHIȘ OANA.

Sincere condoleanțe familiei! (18966)

† COMEMORĂRI †

S-au scurs 6 luni de lacrimi și dor de când ne-a părăsit pentru totdeauna, scumpul nostru soț, tată, socru și bunic, cel care a fost

col. (r.) VALENTIN MORMOE.

Chipul tău drag va rămâne veșnic în inimile celor care te-au iubit. Slujba de pomenire va avea loc duminică, 23 iulie, la Biserica Ortodoxă din Grădiște. Familia MORMOE. (18629)

Azi, se împlinesc 6 săptămâni de când moartea te-a smuls dintre cei dragi, cel care ai fost tatăl și bunicul nostru,

PAGUBĂ GHEORGHE.

Parastasul va avea loc sâmbătă, 22 iulie 2000, ora 11, la Biserica Ortodoxă Grădiște. „O, suflet bun și zbuciumat/ Tu ai plecat din lume/ În urmă nici nu te-ai uitat/ La fiica ta care rămâne/ Și la ai tăi nepoți/ Fără de mângâiere." Te vom iubi mereu și nu te vom uita niciodată! Dumnezeu să te odihnească în pace! Fiica NELI și soțul SABIN BOROD, nepoții: SORIN, SORINA cu soțul GÜNTHER WITTMANN și fiul CHRISTOPHER. (18798)

Se împlinește un an de când iubita mea soție,

EVA NAGY,

a plecat dintre noi! Veșnic vei rămâne în amintirea mea! Dumnezeu să te odihnească în pace! SOȚUL.

Cu aceeași durere în suflet anunțăm împlinirea a 2 ani de la trecerea la cele veșnice a celui care a fost

IONICĂ CIORBA.

„Ne-om întâlni în nemurire/ Unde nu-i chin și suferință/ Vom fi și noi altoi din Isus/ Căci El mereu ne-o fi voință." Vei rămâne veșnic în amintirea noastră! Soția, mama și copiii. Dumnezeu să te odihnească în pace! (18481)

Astăzi, 21 iulie se împlinesc 2 ani de când ne-a părăsit suflet bun și blând, la numai 25 ani, scumpul și unicul nostru fiu,

LAVRINYECZ ADRIAN

din ȚIPAR. Te plâng neîncetat, veșnic nemângâiați, părinții. Dumnezeu să te ierte și să te odihnească în pace! (18495)

Cu imensă durere în suflet reamintim tuturor celor care l-au cunoscut și îndrăgit că se împlinesc 6 săptămâni de la dureroasa despărțire de iubitul nostru soț, tată, fiu și frate,

BODONEA MIHAI.

Păstrându-i veșnic neștearsă amintirea îl rugăm pe bunul Dumnezeu să-l odihnească în pace! Familia îndoliată. (18699)

Pios omagiu și veșnică aducere aminte pentru cel care a plecat prea repede de lângă noi,

dr. LASC IOAN.

Parastasul de 3 ani, va avea loc sâmbătă, 22 iulie, ora 16, la cimitirul din Micălaca Nouă. Cei care l-au cunoscut și apreciat sunt așteptați cu drag. Dumnezeu să-l odihnească! Familia. (18700)

Se împlinesc 15 ani de la decesul iubitului nostru

BAN TITUS.

Nu te vom uita niciodată! Familia. (18732)

Se împlinesc 40 de zile de când a plecat dintre noi, dragul nostru

prof. ec. ROMAN HEDEȘAN.

Slujba de pomenire va avea loc la Catedrala Ortodoxă (Veche), sâmbătă, 22 iulie 2000, ora 11. Vei rămâne veșnic în sufletele noastre! Dumnezeu să te odihnească în pace! Familia. (18807)

Cu aceeași durere în suflet anunțăm că s-au scurs 6 luni de când ne-am despărțit de mult iubita noastră soră, mătușă și cumnată,

EUGENIA PUȘCUȚĂ.

Slujbă religioasă de pomenire va avea loc sâmbătă, 22 iulie 2000, ora 10.30, la Noua Catedrală Ortodoxă. Familiile îndoliate: ȘTERȚL, MOLDOVAN și PUȘCUȚĂ. (18819)

Scurgerea nemiloasă a timpului a marcat trecerea a 2 ani de când ne-ai părăsit, pentru totdeauna, scumpa noastră soție, mamă și bunică,

DEMA VOICHIȚA,

dar el nu a reușit nici o clipă să aștearnă în calea noastră uitarea sau să aline durerea, dorul și lacrimile sufletelor noastre. Îndurerați, cu amintiri care ne dor, așternem pe mormântul tău florile speranței într-o întâlnire în veșnicie. Dumnezeu să te odihnească în pace! Familia. (1820)

Cu lacrimi și durere în suflet amintim trecerea unui an de la despărțirea mult regretată de cea care a fost

LAZĂR ELENA,

din Arad. Chipul ei drag și blând va fi veșnic luminat de candela care luminează în sufletele noastre! Nu te vom uita niciodată! Dumnezeu să o odihnească în Împărăția Lui. Veșnic nemângâiați, soțul, copiii și nepoții. Parastasul se ține la Biserica Aradul Nou, duminică, 23 iulie 2000 a.c. (18831)

Se împlinește un an de când nu mai este printre noi fiul și fratele

BEJAN MIRCEA.

Parastasul va avea loc duminică, 23 iulie 2000, ora 12, la Catedrala Ortodoxă Veche. Părinții și fratele, îndurerați. (18859)

Orfani, lipsiți de apărare, privim în urmă, cu ochii încețoșați de lacrimi și cu inimile profund îndurerate, la cele mai crunte momente din viața noastră, când, în urmă cu doi ani, o veste fulgerătoare și tristă, moartea nemiloasă, ne-a luat dintre noi pe cel drag, inegalabilul și de neînlocuit,

preot SIRCA TRAIAN,

piatra de temelie a existenței noastre! Ai fost o rază de lumină a unui luceafăr, dar viața ca un tăvălug s-a împotrivit aspirațiilor tale, strivindu-le într-un moment când erai la cumpăna unei hotărâri. Acum, când lumina ta s-a stins, ai lăsat în urmă doar întunericul unde rătăcim fără speranță în imensitatea lui. De aceea vom fi veșnic triști și te vom plânge, până la sfârșitul zilelor noastre. Familia pe veci îndoliată. (18867)

Pios omagiu, veșnică amintire, dragului nostru,

conf. univ. dr. ILIE IOVĂNAȘ,

la 6 luni de la plecarea dintre noi în veșnicie. Parastasul va avea loc sâmbătă, 22 iulie 2000, la Catedrala Nouă (Podgoria), ora 12.30. Dumnezeu să-l odihnească în pace! Familia Iovănaș, veșnic îndoliată. (18873)

Familia HANȚ ELENA și PETRU anunțăm parastasul de 6 săptămâni pentru

LĂDAU FLORIȚA,

la Biserica din Grădiște, duminică, ora 12. (18906)

● PRODUCE ȘI MONTEAZĂ UȘI ȘI FERESTRE DIN PVC
ARMAT CU PROFILE TROCAL GERMANIA
● PRODUCE ȘI VINDE GEAM TERMOPAN

LUCRU NEMȚESC

SATLINE

SALON DE EXPOZIȚIE:
ARAD, PIAȚA MIHAI VITEAZU
BL. M 7, PARTER
TEL./FAX. 057/25 14 61; 094 50 72 11

UNIVERSITATEA DE VEST „VASILE GOLDIȘ" Arad Filiala Sebiș

Organizează admiterea pentru anul universitar 2000 - 2001 la următoarele forme de învățământ superior:
- Colegiul Universitar de Marketing în Turism și Activități Hoteliere
- Colegiul Universitar de Asistență Socială
- Colegiul Universitar de Finanțe contabilitate
- Facultatea de Drept - F. F.
- Școala Postliceală de agent comercial

- Înscrierea se face pe baza notelor de la bacalaureat
- Pentru școala postliceală se pot înscrie și absolvenții de liceu fără diplomă de bacalaureat

Informații utile: Sebiș, B-dul Victoriei nr. 10, telefon-fax: 422083.
(1515516)

CU TERRA CÂȘTIGI DE DOUĂ ORI !

TERRA

5 PREMII X 1.000.000 LEI

10 PREMII X 500.000 LEI

NOU

Semințe de floarea soarelui

Cumpără acum produsele TERRA, *pune două ambalaje de zahăr, orez sau gris *sau pune cinci ambalaje de semințe într-un plic și trimite-l pe adresa MIBO IMPEX O.P. 8, C.P. 140 Arad, cu mențiunea "Concursul TERRA", sau pune plicul într-una din urnele pe care le găsești în magazine, pentru a participa la extragerea lunară, unde poți câștiga unul din cele 15 premii, în valoare totală de 10 MILIOANE LEI sau, mai mult, premiile extraordinare din 16 Decembrie 2000 !!!

Câștigătorii vor fi prezentați în mass-media locală.

Un produs MIBO IMPEX

GRUPUL ȘCOLAR DE ARTE ȘI MESERII „SPIRU HARET" AL COOPERAȚIEI MEȘTEȘUGĂREȘTI - ARAD

Str. Emil Gârleanu nr. 1

Grupul Școlar de Arte și Meserii „Spiru Haret" al Cooperației Meșteșugărești (UCECOM), cu sediul în Arad, str. Emil Gârleanu nr. 1, face înscrieri la:

A. ȘCOALA PROFESIONALĂ - 3 ani (pentru absolvenți de 8 clase cu sau fără examen de capacitate) - pentru meseriile: bijutier-frizer-coafor-manichiurist-pedichiurist, mecanic autoturisme, ospătar-barman-vânzător în unități de alimentație publică, tinichigiu-vopsitor auto, lăcătuș mecanic prestări servicii, electrician-electronist auto, operator calculatoare pentru comerț și alimentație publică.

B. ȘCOALA DE UCENICI - 2 ani (pentru absolvenți de 8 clase fără examen de capacitate) - pentru meseriile: manichiurist-pedichiurist, frizer, reparator partea mecanică a autoturismului, ajutor ospătar, cocător cofetar.

C. ȘCOALA POSTLICEALĂ - 2 ani (pentru absolvenți de liceu cu sau fără diplomă de bacalaureat) - la următoarele specialități: agent vamal, tehnician finanțe-contabilitate, contabil, mecanic-electromecanic-conducător auto, analist programator asistent, electronist-depanator radio-tv și aparatură audio-video, operator la ghișeu bănci, coafor stilist, cosmetică, tehnician în turism.

D. ȘCOALA DE MAIȘTRI - 2 ani - la următoarele specialități: maistru mecanic, maistru electronist, maistru bijutier, maistru electrotehnic.

Înscrierile se fac la sediul școlii în perioada 15.07.2000 - 30.07.2000.
Informații suplimentare la secretariatul școlii sau la telefon: 280967.
(5550642)

LICEUL ECONOMIC ARAD

Anunță înscrieri pentru anul școlar 2000/2001, după cum urmează:

A. ȘCOALĂ POSTLICEALĂ - durata 2 ani, cu sau fără examen de bacalaureat, la următoarele profile:
1. Asistent de gestiune (Contabili)
2. Funcționar bancar
3. Birotică - Secretariat
4. Agent de turism. Ghid

Cursurile se vor desfășura între orele 15,00-20,00. Nu se dă examen de admitere. Școala e avizată de MEN, iar absolvenții se pot înscrie, fără examen, în anul II sau III la colegiile de pe lângă universitățile de stat.

B. LICEUL SERAL, cl. a XI-a, frecvență redusă, profil Filologie.

Înscrierile pentru ambele forme se fac începând cu data de 20 iulie 2000. Informații suplimentare la avizierul școlii și la telefon 281529.
(1515550)

PEUGEOT **AUTO S.M.L. dealer PEUGEOT** PEUGEOT

vă invită să vizitați noul magazin de prezentare situat în Calea Timișorii nr. 212, lângă barieră.

De aici puteți achiziționa întreaga gamă de autoturisme și autoutilitare PEUGEOT cu plata cash sau leasing pe 3 ani precum și piese de schimb de origine.

Angajăm responsabil vânzări:

Condiții: - absolvent studii superioare promoția 2000.
Trimiteți CV și motivație pe adresa mai sus menționată.

Primim mașini în consignație.

Tel/fax. 057/270271; gsm: 093457685.
(5550552)

BANCA ROMÂNĂ PENTRU DEZVOLTARE
B-dul Revoluției nr. 5-7
Telefon 253280

GRATUIT

ADEVĂRUL

COTIDIAN INDEPENDENT ARAD

Anul XII, nr. 3059

Sâmbătă, 22 iulie 2000 ● 12 pagini ● 2500 lei ● e-mail: adevarul@arad.ro

BRAT Publicație auditată în semestrul II 1999

Tiraj mediu zilnic vândut: 34.958

WEST BANK
ARAD, B-dul Revoluției nr. 86
TELEFON: 284.888; FAX: 285.202
Oferă clienților posibilitatea consultării automate a soldului contului curent în lei și valută (inclusiv extrase de cont informative) apelând telefonul 285.400

ADERAREA ROMÂNIEI LA UE - IMPROBABILĂ ÎN URMĂTORII ZECE ANI

Agenția de rating Standard&Poor's consideră destul de improbabilă aderarea la Uniunea Europeană a României și a Bulgariei în următorul deceniu, întrucît ambele țări trebuie să aplice reforme macroeconomice și structurale substanțiale pentru a se pregăti pentru integrare și a se adapta standardelor europene.

Într-un studiu publicat la finele lunii iunie și intitulat "Evaluarea economiilor în tranziție", agenția disociază între economii în tranziție avansate (Slovenia, Republica Cehă, Ungaria, Polonia, Estonia), economii care urmează primul grup, dar din varii motive au nevoie de cîțiva ani în plus pentru a-l ajunge din urmă (Letonia, Lituania, Croația, Republica Slovacă) și economii mai puțin avansate și mai imprevizibile (Bulgaria și România).

În economiile în tranziție avansate, angajamentul politic în direcția stabilității macroeconomice și a reformelor structurale, ca și capacitatea de a le aplica s-au dovedit foarte puternice, afirmă Standard&Poor's. În ultimii cîțiva ani, evoluțiile pozitive din aceste țări au fost susținute de stimulentul ferm oferit de perspectiva integrării rapide în UE. Agenția de rating anticipează că, reflecînd presiuni politice atît din interiorul UE, cît și din afara acesteia, cele cinci țări menționate vor adera la Uniune cel mai probabil în același timp, în următorii patru-cinci ani, independent de relativa lor pregătire anterioară. S&P's apreciază, de asemenea, că toate aceste state vor fi evaluate în categoria de rating A la momentul în care se vor alătura UE.

Letonia, Lituania și Slovacia au fost invitate recent la negocieri de aderare, în decembrie 1999. Confruntate cu probleme politice și economice mai complicate, aceste țări vor avea de depășit un decalaj mai mare față de standardele comunitare, astfel încît S&P's se așteaptă ca ele să adere la UE la circa doi ani după primele cinci state favorite. Cît privește Croația, aceasta nu a fost invitată la negocieri de aderare din cauza evoluțiilor interne și internaționale complicate care au urmat declarării independenței în 1991.

(Continuare în pagina a 5-a)

CASĂ DE ASIGURĂRI DE SĂNĂTATE SAU CASĂ DE CULTURI AGRICOLE?

Am avut ocazia să calc pragul Casei de Asigurări de Sănătate pentru prima oară. Am remarcat ceea ce se vede cu ochiul liber - luxul este la el acasă. Nu doar marmura - cuvânt pomenit obsesiv în conferința de presă - ci și aerul condiționat, laptop-urile și alte minuni ale tehnicii fac din acest loc un mini-palat. Având în vedere salariile și condițiile de lucru mizerabile ale personalului din unitățile spitalicești, am impresia că totul seamănă cu vechea istorie ... moșierul (boierul) care urmărește munca argaților de la înălțimea castelului. Dar ce să mai zici, când însuși directorul C.A.S., Gh. Domșa aprecia în conferința de presă, citez: **„Eu nu cred în egalitate. Nu putem fi condamnați dacă avem în cămară un aliment bun și alții mănâncă coji"**. Nici noi nu credem în egalitarism. Dar când personalul este plătit din contribuția noastră de 7% pentru sănătate avem pretenția să fim informați corect. Mai mult, spune dânsul, marmura era gata pusă la investirea sa în funcție. Dar, completăm noi, instalația de aer condiționat nu ar fi priit, de exemplu, la Spitalul Municipal în sala de operație? Sau te pomeni, e mai utilă pentru răcorirea minților luminate din Consiliul de Administrație al CAS? Salariul brut al dlui Gh. Domșa este de 7,6 milioane lei, fără sporuri, după cum singur declară.

E mult, e puțin, rămâne să decidă fiecare cititor. Un lucru e cert; nu poate fi comparat cu salariul unei asistente, ba chiar al unui medic de policlinică. În România, e clar, s-a încetățenit ideea ca funcționarii publici să fie investiți într-o funcție cu un scop determinat, pe bani buni, iar apoi aceștia să „uite" scopul pentru care au fost aleși.

ADRIAN BOROȘ

(Continuare în pagina a 4-a)

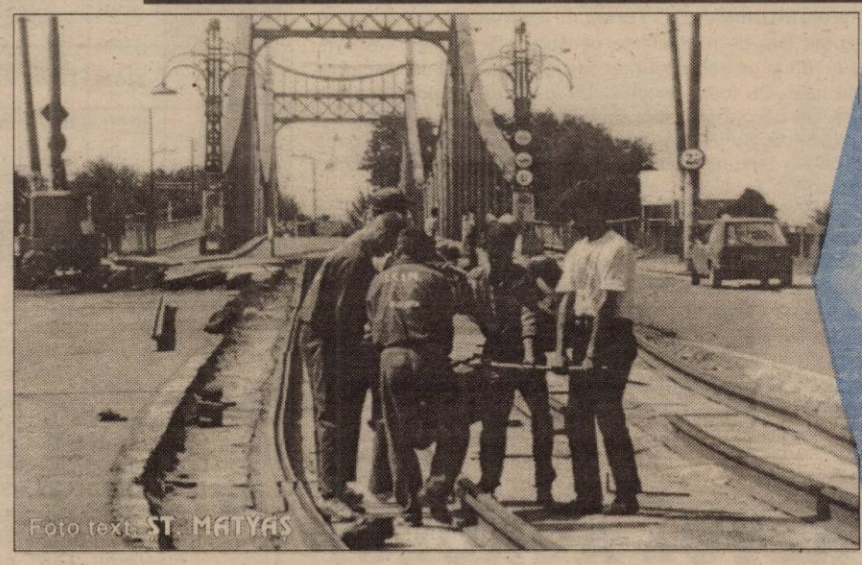

Foto text: ST. MATYAS

În zona Podul Traian, Calea Romanilor, se lucrează la înlocuirea șinelor de tramvai uzate și respectiv pe pod se schimbă capetele de dilatare a șinelor de tramvai. Firmele executante ICIM ARAD și EDIL CONSTRUCT se străduiesc să finalizeze lucrarea într-un timp cât mai scurt.

Se preconizează ca luni, 24 iulie, să se toarne noul covor de asfalt peste pod, astfel ca circulația peste Mureș să fie redeschisă cât mai repede.

PROGRAMUL TURULUI DIVIZIEI C LA FOTBAL, *seria a 8-a, ediția 2000-2001.*

Pag. 8

SITUAȚIA DE LA B.I.R. ARAD: 45 DE MILIARDE ȘI 8.000 DE CLIENȚI

● Plafonul de garantare a depozitelor este de 65.169.000 de lei

Pag. 6

Pag. 3 ÎNLESNIRILE DE PLATĂ CĂTRE S.C. ARIS - RESPINSE DE CJA

Cabinet STOMATOLOGIC
„DR. SIMONA MÎȚ"
B-dul Revoluției nr. 62, Tel. 256665
Face înscrieri PENTRU MEDICUL DE FAMILIE STOMATOLOGIE
Tratamente gratuite până la 16 ani
Zilnic 8-12; 14-20;
Sâmbătă-duminică 9-19.

S.C. HERTI IMPEX S.R.L.
vinde
la prețuri avantajoase
COMBUSTIBIL SUPERIOR (IMPORT)
PENTRU CENTRALE TERMICE INDUSTRIALE.
Relații la tel.
059-410720; 059-410714

Mercedes-Benz
S.C. AutoSchunn
Partener Autorizat Mercedes-Benz
Micălaca DN7 FN
Tel/Fax: 057/286680
057/281474
E-mail: office@auto-schunn.ro
Web: http://www.auto-schunn.ro

● FERESTRE ȘI UȘI DIN ALUMINIU ȘI P.V.C.
STR. ROȘIORI 26 TEL/FAX: 289053
ALGLASS
● GEAM TERMOPAN ● FIRME SI RECLAME ● MOBILIER LA COMANDĂ
PIAȚA SPITALULUI BL. 1 D, TEL/FAX: 253868

CALENDAR

■ Astăzi, Soarele răsare la ora 5,23 și apune la ora 21,34 de minute.

■ Au trecut 203 zile din acest an. Au mai rămas 163 de zile până în 2001.

■ **Praznicul zilei**: **Biserica Ortodoxă**: Sf. Mironosiță și întocmai cu Apostolii Maria Magdalena. Cuv. Marcela; **Biserica romano-catolică**: Maria Magdalena; **Biserica greco-catolică:** Sf. Maria Magdalena, cea întocmai cu Apostolii.

Pe strada Meţianu

BÂNTUIE HOȚII DE BUZUNARE

Ieri, în centrul Aradului am asistat stupefiați la un fapt care trece cu mult de limitele bunului simț. Doi „tuciurii" au controlat cu tupeu geanta unei doamne. La țipetele dânsei, s-au îndepărtat grăbiți fără să uite să amenințe vânzătoarea din magazinul în care s-a petrecut acțiunea. Doamna, căreia, din fericire, nu i s-a furat nimic din geantă, ne-a spus că este profesoară de franceză și că așa ceva nu i s-a mai întâmplat niciodată în Arad. Vânzătoarea magazinului ne-a mărturisit cu teamă însă că este zilnic vizitată de aceste echipe de „băieți colorați". Nu îndrăznește să le spună nimic deoarece se teme, iar poliția anunțată o singură dată nu a reușit să-i prindă în flagrant.

B. O.

La Ineu

UN POD NOU PESTE CANALUL MORILOR

Noul primar al Ineului nu stă o clipă. Vrea să le dovedească tuturor concetățenilor săi că nu și-au dat votul degeaba. Ultima „ispravă" a primarului Mehelean este construcția unui nou pod peste Canalul Morilor. Această lucrare a fost făcută în întregime în regie proprie, de către Gospodărirea Comunală a orașului Ineu. Astfel, au fost economisiți la bugetul local peste 150 de milioane de lei.

Totodată, primarul Mehelean ne-a declarat: „De luni, începem o amplă campanie de igienizare a tuturor școlilor și grădinițelor din oraș, precum și a liceului."

Ș. POPESCU

VERNISAJ

În organizarea Cenaclului de artă plastică „Ion Andreescu", luni, 24 iulie, la orele 17, va avea loc la sala „Forum", str. Vasile Alecsandri nr. 1, vernisajul expoziției „Peisaje 2000".

A venit BARZA!

La Arad: Covaci Claudia, Cionca Costică, Birou Patricia Alexandra, Zaharia Paula Dorotea, Mizrak Necmiyl Francesca, Ponta Ciprian Ioan, Popa Denisa, Gabor Matei Ianoș.

La Ineu: Brie Oana Giorgiana.

METEO

Vremea va fi predominant frumoasă. Cerul va fi variabil, temporar noros în zona de deal și munte, unde izolat se vor semnala averse de ploaie și descărcări electrice. Vântul va sufla în general slab.

Temperaturi maxime: 24 - 28°C. Temperaturi minime: 11 - 15°C.

Meteorolog, CARMEN ȘARGA

UTILITARE

PIEȚE, TÂRGURI

Astăzi este zi de piață la Chișineu Criș, Lipova, Pâncota, Felnac, Grăniceri, Hălmagiu, Moneasa, Pecica, Vărșand, Socodor, Șeitin, Vladimirescu, Zimandu Nou, Covăsânț. Târguri **săptămânale** se desfășoară astăzi la Lipova, Pâncota, Hălmagiu, Moneasa.

FARMACIA DE SERVICIU

Farmacia 72, B-dul Revoluției nr. 81, telefon 254336, este de serviciu cu program non-stop, de sâmbătă până luni.

Farmaciile **„Sinapis"**, B-dul Revoluției, nr. 88, lângă Noul Stil, telefon 282369, **„Noua Farmacie"**, str. Andrei Șaguna, nr. 15, telefon 948, sunt de serviciu cu program non-stop.

URGENȚE STOMATOLOGICE...

... asigură Cabinetul din str. Crișan (în spate la Gionelli), program non-stop. Telefon: 253794.

● În zilele de sâmbătă și duminică, urgențe stomatologice asigură și cabinetul din B-dul Revoluției nr. 62, ap. 17, între orele 9,00-19,00. Telefon: 256665.

ÎNREGISTRĂRI ÎN CAZ DE DECES

Biroul de Stare Civilă - decese face înregistrări după următorul program: sâmbătă și duminică, între orele 9,00-11,00, luni, orele 8,00-12,00. Tel. 281850.

AU PLECAT DINTRE NOI!

Hegeduș Elisabeta (1930); Marină Iuliana (1946); Văgălău Estera Elena (1925); Habalic Maria (1927); Sabău Lena (1922); Sătmărian Karolina (1911); Vitoș Gheorghe (1952); Mărușca Florica (1922); Fahasz Ilona (1910).

CINEMATOGRAFE

Dacia: Mă scoți din sărite (SUA); 9,30; 11,45; 14; 16,00; 18,00; 20,00

Mureșul: Talentatul domn Ripley (SUA) 10; 12; 14; 16,30; 19

Arta: James Bond 007 Lumea e prea mică (SUA) 15,00; 17,00; 19,00

Sala Mică: Marile speranțe (SUA) 15,30; 18,00

Progresul: Inamicul statului (SUA) 17,00; O crimă perfectă (SUA) 19,00

„ADEVĂRUL" VĂ ASCULTĂ

La telefonul dimineții, 280944, între orele 9,00-12,00

■ **Nemulțumire.** Dl. Toneichi Ioan se declară foarte nemulțumit față de recorelarea pensiilor. „Soția mea s-a pensionat în '89 și ar trebui să primească pensia mărită începând cu luna iulie. Cu toate acestea, de la oficiul de pensii mi s-a spus că voi primi banii abia în luna septembrie. Până atunci banii se vor devaloriza, dar nu interesează pe nimeni. Noi, dacă nu ne plătim facturile la timp, suntem penalizați. Pe ei cine-i penalizează?"

■ **Cheltuielile pentru lift.** Mai mulți cetățeni ne-au întrebat cum se plătesc cheltuielile pentru lift. Dl. Munteanu, președintele ULAL, ne-a relatat următoarele: „Pentru funcționarea liftului există două grupe de cheltuieli: cheltuieli conferite de energia electrică pentru forță, abonamentul lunar de întreținere și lucrări accidentale, care se împart după numărul de persoane. Persoanele care locuiesc la demisol, parter, mezanin și etajul I vor participa la aceste cheltuieli în cote procentuale, stabilite de asociația de proprietari (25%, 50%)."

Redactor de serviciu, S. A.

PREȚUL AURULUI

Banca Națională: Pentru gramul de aur de 24 K, prețul cu ridicata - 193.471 lei, iar prețul de achiziție - 174.123 lei. Prețuri valabile ieri. **Piața neagră - Aur 14 K:** cumpărare - 90.000 lei/g, vânzare - 100.000 lei/g. **Aur 18 K:** cumpărare - 120.000 lei/g, vânzare - 130.000 lei/g.

CURSUL VALUTAR*

VALORI ÎNREGISTRATE IERI, 21 IULIE 2000

Denumirea valutei	BNR	BCR		BRD		Banca Transilvania		Banca Agricolă		Bursa neagră	
		C	V	C	V	C	V	C	V	C	V
Dolar	21678	21580	21780	21500	21770	21425	21725	21520	21720	21400	21600
Marca germană	10371	9970	10370	10182	10415	10150	10320	10150	10300	10100	10300

HOROSCOP

Sâmbătă, 22 iulie

BERBECUL (21.03-20.04). O veste bună venită de departe vă va descreți azi fruntea.

TAURUL (21.04-20.05). Partenerul de viață vă va face o surpriză... neplăcută.

GEMENII (21.05-20.06). Încercați să ieșiți împreună cu prietenii sau cu partenerul în acest weekend. Vă veți relaxa.

RACUL (21.06-22.07). Problemele încep să-și găsească rezolvarea, lucru care vă va aduce un plus de calm în acest weekend.

LEUL (23.07-22.08). Aveți nevoie de odihnă însă acest lucru e greu de atins azi. Pe neașteptate vă vor sosi niște musafiri.

FECIOARA (23.08-22.09). Vă așteaptă o zi calmă fără evenimente deosebite.

BALANȚA (23.09-22.10). Mici bucurii vor face din această zi una pe care o veți uita cu greu multă vreme de acum încolo...

MOCHETA
Arad, Piața Gării
Telefon 235221
Vinde și montează mochetă la prețuri cu o reducere de
10-20%

SCORPIONUL (23.10-21.11). Neplăceri legate de probleme financiare. Și nici cu partenerul nu vă înțelegeți prea bine.

SĂGETĂTORUL (22.11-21.12). Emoții puternice îi așteaptă pe nativii acestei zodii în această zi... Totul se sfârșește însă cu o seară plăcută.

CAPRICORNUL (22.12-19.01). Deși e weekend nu vă vedeți capul de treabă. Iar partenerul nu se înghesuie să vă ajute. Dimpotrivă...

VĂRSĂTORUL (20.01-19.02). O rudă apropiată are nevoie de ajutorul dvs. Ajutați-o, pentru că nu se știe când veți avea și dvs. nevoie de un serviciu.

PEȘTII (20.02-20.03). Sinceritatea dvs. va fi pusă la îndoială de partenerul dvs. de viață... Va fi nevoie de mult tact pentru a reuși să scăpați cu fața curată.

ADEVĂRUL
COTIDIAN INDEPENDENT ARAD
Editor: S.C. ADEVĂRUL S.R.L. Arad
COD FISCAL R 1681938 ● COD SICOMEX 19.604 ● CERTIFICAT J 02/1886/31X 1991 ● COD SIRUES 020956601 ● ISSN 1220-7489

Redacția și administrația: 2900 Arad, Bd. Revoluției nr. 81. Telefoane: SECRETARIAT - 281802, fax 280655, 280625; ADMINISTRAȚIE - CONTABILITATE - 281797; MICA PUBLICITATE - 210775; MAREA PUBLICITATE - 280904; CLUBUL PRESEI - 280989.

Consiliul de administrație: președinte - **DOREL ZĂVOIANU**, telefon 281802, 280625; vicepreședinte - **MIRCEA DORGOȘAN**, telefon 210776; membri: **DOREL BARBU**, telefon 281797; **NICU COJOCARU**, telefon 280904; **MIRCEA CONTRAȘ**, telefon 280854.

Colegiul de redacție: MIRCEA CONTRAȘ (redactor-șef); **MARCEL CANCIU** (șef secție foto), telefon **281701**; **ALEXANDRU CHEBELEU** (șef secție sport), telefon **281701**; **NICU COJOCARU** (șef secție publicitate) telefon/fax: **280904**; **GABRIELA GROZA** (secretar general de redacție), telefon **280854**; **VASILE FILIP** (șef secție cultură-învățământ), telefon **281855**; **280003**; **SORIN GHILEA** (șef secție tineret) telefon **281855, 280003**; **IOAN IERCAN** (șef secție politică), telefon **280943**; **DORU SAVA** (șef secție social-economic), telefon **281738**; **ȘTEFAN TABUIA** (șef secție actualități), telefon **281855**; **280003**; **DOREL ZĂVOIANU** (președinte al Consiliului de administrație), telefon **281802, 280625.**

Tiparul executat la S.C. MEDIAGRAF S.A. ARAD, str. Feleacului F.N., telefon 250902, fax 250920

„Adevărul" poate fi citit și pe Internet la adresa http://adevarul.arad.ro

La Beliu

PRIMUL OBIECTIV - APA POTABILĂ

După cum am aflat de la primarul comunei Beliu, dl. Pavel Țica, săptămâna aceasta vor demara lucrările pentru extinderea rețelei de apă potabilă în Beliu și Tăgădău. În prima fază, lucrarea se se va desfășura în Beliu și de apă curentă se vor bucura, în mai puțin de o lună, peste 20 de familii. Costurile execuției, 50 de milioane de lei, vor fi suportate din bugetul local. „Pe măsură ce vom putea face rost de surse noi de finanțare, vom continua lucrările atât la Beliu cât și la Tăgădău" ne-a declarat primarul Pavel Țica.

Ș. POPESCU

Echipa de serviciu
GABRIELA GROZA
– secretar de redacție.
Bianca Felea, Adela Homorâceanu, Ioan Leac, Dina Rujan
– tehnoredactare computerizată.
Anca Bugariu, Diana Duțu, Doina Jurcă, Aurica Telcian
– corectură.

Conducerea Consiliului Județean Arad și consilierii județeni și-au „mulat" salariile pe noile legi

● Președintele CJA va primi 15,8 milioane lunar

În cadrul ședinței Consiliului Județean Arad au fost propuse spre aprobare pe ordinea de zi șapte hotărâri, dintre care cea privind numirea membrilor AGA la unitățile subordonate C. J. A. fost reprogramată. La acestea, s-a mai adăugat hotărârea privind studiul de fezabilitate pentru obiectivul de investiții **„Reabilitări, înlocuiri, colectoare, canale de descărcare și de serviciu în rețeaua de canalizare Arad"**. Toate punctele de pe ordinea de zi au fost notate, mai ales proiectul de hotărâre privind stabilirea indemnizațiilor lunare ale președintelui și consilierilor C. J. A., aprobat în unanimitate.

Hotărârea prevede că începând cu 20.06.2000, președintele C. J. A. va avea indemnizația lunară de 15.857.129 lei în conformitate cu Legea nr. 76/2000, Legea bugetului de stat și Legea nr. 154/1998.

Conform acelorași legi, nici consilierii județeni n-au rămas pe dinafară. Astfel, ei vor avea o indemnizație lunară de 3.194.240 lei pentru participarea la toate ședințele organizate. Indemnizația lunară a vicepreședinților se va stabili prin dispoziția președintelui C. J. A.

SORINA AMBRUȘ

POLIȚIA DE FRONTIERĂ DIN UNGARIA, ÎN VIZITĂ LA ARAD

Președintele Consiliului Județean Arad, **dl. Caius Parpală** a primit ieri, delegațiile Poliției de Frontieră din Ungaria, conduse de general de brigadă David Karoly și general de brigadă Seres Josef și a Poliției de Frontieră din România condusă de colonel **Stancu Gheorghe**, împuternicit pentru relația cu Ungaria, colonel **Totorcea Vasile**, împuternicit pentru relația cu Iugoslavia și colonel **Tărchilă Petru**.

S-a subliniat colaborarea foarte bună dintre cele două poliții și s-a constatat o îmbunătățire permanentă a activității la frontiera celor două state în scopul satisfacerii nevoilor populației din zona de frontieră și în scopul diminuării infracționalității internaționale.

Există premise ca relațiile de colaborare să fie în continuare foarte bune. Partea maghiară a asigurat pe președintele Caius Parpală de sprijinirea dezvoltării în continuare a relațiilor bune între județele **Bekes** și **Arad**. În final, președintele Consiliului Județean Arad a felicitat delegația română cu prilejul zilei poliției de frontieră.

CERCETAȚI ÎN STARE DE LIBERTATE

● **Covaci Iosif**, de 39 ani și **Covaci Matei**, de 33 ani, ambii din Curtici, au fost depistați sustrăgând porumb boabe de la Combinatul Agroindustrial din localitate. Prejudiciul a fost recuperat.

● **Crișan Florian**, de 37 ani, din Ineu, pentru săvârșirea infracțiunii de abandon de familie, care cu rea credință nu și-a achitat pensia de întreținere pentru cei trei copii minori.

● **Cotuna Dan-Ivan**, de 21 ani, din Ineu, a pus în circulație o monedă falsă de 100 DM, înșelând-o astfel pe **Sopt Angelica**. Sus numitul a declarat că a cumpărat bancnota din piața timișoreană de la o persoană necunoscută.

● **Fekete Petru**, de 40 ani, este autorul furtului comis în 19 iulie a.c., de la **Balog Ladislau** din Socodor, de unde i-a sustras bunuri în valoare de 3 milioane lei.

● **Drila Dorel**, de 34 ani, din Arad, a fost depistat conducând pe drumurile publice autoturismul AR-04-MLV fără a poseda permis de conducere.

● **Bradea Pavel**, de 41 ani, din Horia, este cercetat pentru săvârșirea infracțiunii de violare de domiciliu, care a pătruns fără drept în locuința lui Vălean Tatiana din localitate.

● **Mihuț Gheorghe**, de 32 ani, din Arad, în cursul lunii februarie a.c., a înșelat S.C. BEMA JUNIOR SRL Arad prezentând pentru amanet bijuterii din metal galben pretinzând că erau din aur.

ÎNLESNIRILE DE PLATĂ CĂTRE S. C. ARIS S. A. - RESPINSE DE CJA

În recenta ședință a C. J. A. s-au analizat solicitările de înlesniri de plată ale ARIS S. A.:

● eșalonarea pe o perioadă de cinci ani, în condițiile acordării unei perioade de grație de 6 luni a obligației fiscale în sumă de 284.818.288 lei, reprezentând cota de 10-15% din impozitul pe salariu aferentă anului precedent;

● scutirea de plata majorărilor de întârziere și a penalităților în sumă de 255.523.648 lei, din care:

● majorări de întârziere 227.041.819 lei

● penalități 28.481.829 lei

Consilierii județeni au hotărât respingerea acordării de înlesniri de plată constând în eșalonarea restanțelor pentru impozitul pe salarii datorat și scutirea de plată a majorărilor și penalităților de întârziere până ce Ministerul Finanțelor nu va acorda înlesniri pentru obligațiile față de bugetul de stat.

Solicitarea S. C. ARIS S. A. Arad va fi rediscutată peste șase luni, dacă în această perioadă au fost acordate înlesnirile pentru obligațiile față de bugetul de stat.

S. AMBRUȘ

Prea mică pentru nevoile a circa 100.000 de locuitori, piața „Fortuna" din cartierul Aurel Vlaicu trebuie reamenajată și extinsă. T.O.P. S.A. este prima chemată să se ocupe de acest lucru

Foto: M. CANCIU

CINCI MILIARDE DE LEI PENTRU DISPONIBILIZAȚI

În conferința de presă de ieri, dl. Ștefan Pascu, directorul executiv al Agenției județene de ocupare și formare profesională a declarat că s-a virat de la fondul central de șomaj suma de 5,1 miliarde lei necesară efectuării plăților compensatorii pentru 1401 disponibilizați colectiv din județ.

„În acest fel, restanțieri pe luna iunie mai sunt doar 160 de oameni disponibilizați de la Azoma, Constar și UTA. Însă, în urma discuțiilor avute cu Agenția Națională de Șomaj și aceștia își vor primi banii (circa 300 milioane lei) la începutul săptămânii viitoare", a afirmat dl. Ștefan Pascu.

Odată ce își ridică „mălaiul", cei 160 își vor lua adio de la plăți compensatorii.

După ce Agențiile CEC vor face programările, disponibilizații își vor putea ridica banii începând cu 27-28 iulie a.c.

N. OPREAN

DE LA POLIȚIE, PE SCURT

La închisoare

Au fost identificați și încarcerați **Tătar Aurel**, de 27 ani, din Ineu care are de executat un mandat de patru luni închisoare pentru furt avut privat; **Ristea Gheorghe**, de 25 ani, din Curtici și **Mihai Florica-Mihaela**, de 24 ani, din Arad, care au de executat 20 și respectiv 30 zile închisoare contravențională conform Legii 61/1991.

Amenzi

Pe raza municipiului Arad a fost organizată o acțiune în vederea combaterii operațiunilor valutare neautorizate fiind depistați **Murgu Ilie**, de 37 ani, **Bradea Mihai**, de 35 ani și **Nădăban Ilie**, de 34 ani, toți din Arad, care efectuau schimburi ilegale de valută. Sus numiții au fost sancționați conform legii cu câte 150.000 lei.

Pe șosele

Acționând pentru depistarea conducătorilor auto certați cu legea, polițiștii de la circulație au reținut cinci certificate de înmatriculare pentru defecțiuni tehnice, au aplicat 151 amenzi în valoare de 13.920.000 lei și au ridicat în vederea suspendării șapte permise de conducere, din care trei pentru conducere sub influența alcoolului. **Este cazul lui Marcu Romica**, de 37 ani, **Mutu Viorel**, de 29 ani și **Boszitz Adi**, de 31 ani, toți din Arad, care au condus autoturismele AR-03-GJV, AR-02-LAP și AR-04-JDY.

La punctul de frontieră Nădlac

CU INVESTIȚII DE TREI MILIARDE LEI, NICI MÂȚA NU MAI POATE TRECE

„Fără o dotare corespunzătoare, nu putem efectua verificări la sânge ale mijloacelor de transport care trec prin punctele de frontieră" a declarat recent dl. **col. Petru Tărchilă**, inspector-șef al Inspectoratului județean al poliției de frontieră Arad.

Exemplificând, dl. **col. Petru Tărchilă** a arătat că în punctul de trecere a frontierei de la Nădlac este nevoie, ca de aer, de videocamere cu detecție calorică cu ajutorul cărora să poată fi descoperiți indivizii care vor să treacă ilegal granița. Cu o astfel de aparatură nici mâța nu poate trece. Și asta la propriu, deoarece orice formă de viață ascunsă printre mărfurile din TIR-uri este detectată datorită căldurii ce-o emană!

Singura problemă o reprezintă costul unei astfel de „jucării" care este de trei miliarde lei, bani pe care Ministerul de Interne a promis că-i alocă până în toamnă.

Pe lângă instalația de detecție calorică, polițiștii de frontieră speră să primească și detectoare cu infraroșii pentru stupefiante. Pe când? **„Noi sperăm cât mai repede, altfel iar o să fim arătați cu degetul că ungurii îi descoperă pe traficanți, iar noi nu. Singura diferență este că ei au aparatura de care vă vorbeam și în plus, sunt conectați și la sistemul informațional din spațiul Schengen, pe când noi..."** a conchis cu amărăciune dl. **col. Petru Tărchilă.**

Însă și în aceste condiții, polițiștii de frontieră arădeni, datorită profesionalismului lor, sunt pe primul loc între grănicerii țării în ceea ce privește numărul de infracțiuni descoperite la frontieră.

NICOLAE OPREAN

Pe Calea Aurel Vlaicu

ÎNJURĂTURI, NERVI... PLOMBE

După îndelungi așteptări se fac lucrări de reparații pe Calea Aurel Vlaicu. Se execută lucrări de decapare prin frezare după care se va turna asfalt pe porțiunea degradată. Conform standardelor, termenul de garanție este de un an de zile. Deși se speră să țină mai mult. Este o soluție de compromis, după cum ne spunea chiar directorul Drumurilor Municipale, Mircea Galea. Se impunea turnarea unui covor asfaltic. Dar... nu sunt bani... Și cum „o belea" nu vine niciodată singură - lucrările sunt încetinite de unii șoferi care se opresc special să îi înjure pe cei care execută lucrările de plombare. Una peste alta, peste maximum două săptămâni locuitorii din cartierul Vlaicu vor circula cu mașinile pe un drum fără gropi. Pentru cât timp, însă?

B. O.

ADUNARE GENERALĂ A ASISTENȚEI MEDICALE

Astăzi dimineață la ora 10, la Casa Sindicatelor are loc o adunare generală organizată de Sindicatul Sanitas, la care este invitată toată asistența medicală primară. De asemenea, mai sunt invitați să participe reprezentanți ai Colegiului Medicilor, ai Casei de Asigurări de Sănătate, ai Direcției de Sănătate Publică și ai Direcției Muncii. **„În cadrul întâlnirii se va discuta contractul - cadru, normele metodologice și fișa postului asistent de la medicul de familie"**, spune **Delia Bonca**, liderul Sindicatului Sanitas.

A. B.

Astă-seară, la terasa „Corleone"

FORMAȚIA DANCE PRO DJ ȘI LAZA KNEJEVICI LA „SHOW CU ECOU"

● Invitați: Caius Parpală și Gheorghe Neamțiu

Astă-seară, începând cu orele 20,00, în incinta terasei **„Corleone"** de la ștrandul Neptun se va derula a doua ediție a **„Show-ului cu ecou"**. Produsă de **Televiziunea Intersat** și **ziarul Adevărul**, emisiunea **Show cu ecou** va avea invitați de onoare pe **președintele Consiliului Județean Arad, dl. Caius Parpală, prefectul Aradului, dl. Gheorghe Neamțiu, solistul de muzică populară Laza Knejevici și binecunoscuta formație dance PRO DJ.** Vor mai evolua formațiile XTASY, EROS și solista de muzică populară **Elisabeta Covaciu.** Telespectatorii **Televiziunii Intersat** și spectatorii terasei **Corleone** vor putea urmări o superbă paradă a modei semnată de **Casa de Modă Bufi**, d-na **Castelana Croitoru.** Manechinele vor fi în mare parte de la cunoscuta creatoare **Janine**. Toți cei care vor să vadă un show de calitate, nu pot lipsi sâmbătă-seara de la terasa **Corleone**, mai ales că vremea va fi superbă. Vor fi și concursurile: o piscină de bere - realizat de bere **Timișoreana**, un turn de cutii de **COCA-COLA** și - prin tragere la sorți - un week-end de două zile la Moneasa oferit de **Agenția de Turism România Service Vacances.**

Sponsorii noștri vor fi și de această dată **terasa Corleone, bere Timișoreana, Italian Tehnical Sportswear - unic distribuitor al celor mai căutate echipamente sportive ERREA - marca învingătorilor, celebrele concentrate Purina, Hy Ration și Eagle prin Speed Partner** - calea Timișorii nr. 49 (Alimentara Vimona), **Agenția de Turism România Service Vacances, Coca-Cola, Indagrara și Banca Populară Concordia Credit.**

S. GHILEA

PÂNĂ LA NOI ORDINE, PREFECTUL ARADULUI „STAȚIONEAZĂ" PE FUNCȚIE

În data de 3 iulie a.c., Biroul Județean al PNȚCD Arad a hotărât retragerea sprijinului politic pentru prefectul Gheorghe Neamțiu. În acest sens, a făcut o cerere către BNC al PNȚCD, care a fost acceptată. Urmează ca ministrul Vlad Roșca să facă demersurile pentru ca în prima ședință de guvern să se producă revocarea prefectului și numirea noului prefect. PNȚCD Arad l-a propus pe dl. Ovidiu Nilă pentru această funcție. Până atunci însă, dl. Gh. Neamțiu rămâne prefect al Aradului, dacă nu s-o fi săturat să stea cu un picior în Prefectură și cu unul afară și nu va lua decizia de a-și cere demisia.

I. I.

Târgul de la Găina

Din timpuri imemorabile, în duminica cea mai apropiată de „Sântilie" (20 iulie) locuitorii din satele Apusenilor urcau în zvon de tulnice pe platoul „Găina", unde se ține „Târgul de fete".

Platoul muntelui sub formă de șea, cu piscul cel mai înalt de 1486 m, deschis spre soare și lumină, înconjurat ca o cetate de pădurile de fag și cetini, este acoperit de pajiște cu iarbă deasă și măruntă. Aici se întâlnesc limitele județelor Alba, Arad, Hunedoara și ceva mai spre nord începe județul Bihor. La poalele pădurii, în apropierea unui izvor, se realizează o vatră de popas în jurul unui foc mare, unde petrec toată noaptea.

În vara anului 1921, pentru cazarea primministrului I. C. Brătianu s-a realizat o tabără de corturi. În ultimii ani, pornind de la experiența cu tabăra de corturi din anul 1921, pentru oficialitățile județelor s-a asigurat cantonament în corturi militare și hrană pregătită în bucătării de campanie.

Răsăritul soarelui este salutat de cîntecul tulnicelor susținut de tinerele fete de la Vidra, ce marchează începutul sărbătorii „Târgului de pe Muntele Găina."

Pe platoul muntelui se organizau jocuri la care participau cu tarafuri de lăutari, zeci de sate moțești.

Pentru cei ce se căsătoreau, târgul de la Găina a devenit locul și momentul cel mai potrivit de întâlnire cu rudeniile. La anul, și de aici în fiecare an, vine fata să întâlnească părinții, iar ginerele socrii, căci cunoscută fiind voinicia și frumusețea moaților, multe coboară după bărbați în țara Crișurilor.

Cu prilejul sărbătorii muntelui, se desfășura totodată și un târg de produse locale: sumane, țundre, cojoace, căciuli, opinci, donițe, fluiere, tulnice, ciubere, băuturi; renumita țuică de cireșe, dar mai ales obiecte de artizanat local, pe care vizitatorii le cumpără ca amintiri de la Târgul de fete de pe Muntele Găina.

„Târgul de fete" de pe Muntele Găina, chiar dacă își păstrează denumirea consacrată în secolul trecut, a avut la origine conotații de natură magico-mistică, creând și acum în juru-i acel nedefinit mister, în care legenda și realul se împletesc la modul necesar și firesc.

Muntele Găina continuă să fascineze și dincolo de participarea noastră pasivă, în calitate de spectatori, la manifestările cultural-artistice organizate aici în fiecare an; pe coama muntelui ne simțim mai aproape de cer, mai aproape de Dumnezeu.

„Târgul de fete" continuă să constituie mirajul de care avem nevoie. Faima lui a depășit granițele țării. Desigur, nu mai este manifestarea spontană de altădată, dar oamenii de aproape sau de departe urcă anual muntele.

Pe scena de pe platoul muntelui are loc parada costumelor, jocurilor și cântecelor populare din județele Alba, Arad, Cluj, Hunedoara și din alte părți ale țării.

Chemarea muntelui rămâne. Urcați, frați români, acolo sus, ca de o mare sărbătoare.

IOAN MARIȘ
Filiala Vatra Românească Arad

CASĂ DE ASIGURĂRI DE SĂNĂTATE SAU CASĂ DE CULTURI AGRICOLE?

(Urmare din pagina 1)

Ultima chestiune pe care vreau să o ating este justificarea prezenței d-lui Gh. Chiper în cadrul C.A. al C.A.S. Vizibil afectat de întrebarea aceasta, Gh. Domșa spunea „**a fost propus de Consiliul Județean Arad, pentru asigurarea laturii economice a activității noastre, ca specialist.**" Corect, până aici, dar cum se împacă, oare, pregătirea d-lui Chiper - inginer agronom - cu specificul activității C.A.S.? De ce ne ocupăm, domnilor, de sănătatea cartofului sau a oamenilor?

Nu pot încheia fără a atrage atenția arădenilor, în sensul că la C.A.S. Arad sunt 27 de posturi vacante. Acestea, spunea directorul, nu pot fi ocupate, întrucât nu sunt bani de salarii, de la 1 decembrie. Mare păcat - mă gândeam, în ciuda pregătirii diferite, să candidez la un post în această (prea)frumoasă instituție. Cu deosebirea că aș fi de acord ca lumea - contribuabilii - să-mi cunoască salariul...

Nu avem nimic cu dl. dr. Gh. Domșa. Oare este o practică încetățenită la noi ca după înființarea unei instituții, aceasta să-și uite misiunea pentru care a fost creată și să se ocupe de „aranjarea" proprie, cum s-a întâmplat și în cazul Caselor de Asigurări de Sănătate.

Afaceri dubioase în Zona liberă Brăila?

„TEAPĂ" DE LA EST LA VEST...

La sediul redacției **„Adevărul"** am primit o scrisoare din partea unei societăți comerciale din Brăila, referitor la afaceri cu o firmă arădeană ce nu a reușit - se pare - să deruleze contractul până la ultimul punct din acesta. Vă prezentăm în cele ce urmează câteva fragmente din scrisoarea firmei din Brăila:

„Un partener periculos în afaceri și un rău platnic"...

„Societatea Comercială „Vascoremo Company" S.R.L., cu sediul în Brăila, str. Galați, Bl. C, Sc. 3, Ap. 47, reprezentată prin ing. Vasiliu Mircea, Director General, vă aducem la cunoștință următoarele:

În luna mai 1999 s-a solicitat Societății noastre de către domnul IORGOIU CRISTIAN DANIEL, Director - patron al Societății Comerciale DASSA S.R.L., cu sediul în Arad, str. Costache Negruzzi nr. 18, de a executa lucrări de reparații la hala de producție din incinta Zonei Libere Brăila, Parcela G3, Perimetrul III, închiriată de S.C. DASSA S.R.L. de la S.C. Comrimet S.A. Galați.

S-a întocmit devizul estimativ și s-a încheiat Contractul de Execuție nr. 49/7 mai 1999, completat ulterior cu Actul Adițional din 10 mai 1999 și Actul Adițional din 19 mai 1999, toate purtând semnăturile și ștampilele ambelor părți.

Pentru aceste lucrări s-au întocmit și situații de plată, pentru cele executate în perioada 7 mai-30 iunie 1999, acceptate și confirmate sub semnătură de către Dl. IORGOIU CRISTIAN DANIEL.

Valoarea lucrărilor executate s-a ridicat la suma de 16.637 U.S.D. la care se mai adaugă contravaloarea Licenței de Lucru eliberată de Administrația Zonei Libere Brăila în valoare de 200 U.S.D. În total, S.C. DASSA S.R.L. Arad datora la data de 30 iunie 1999 Societății noastre suma de 16.837 U.S.D. La solicitarea Dlui IORGOIU CRISTIAN DANIEL, în data de 19 mai 1999 am eliberat factura nr. 0434640 și în data de 20 mai 1999 factura nr. 0434641, dar nu se realizează nici o plată, motiv pentru care Societatea noastră nu poate achita 200 U.S.D. contravaloarea Licenței de Lucru, ceea ce duce la oprirea lucrărilor de către Administrația Zonei Libere Brăila, cu adresa nr. 1817/29 iunie 1999.

Nici un moment nu ne-am gândit că Dl. IORGOIU CRISTIAN DANIEL este un partener periculos în afaceri și un rău platnic, lucru pe care l-a dovedit prin faptul că în permanență ne-a mințit și ne-a amânat cu plata lucrărilor pe care i le-am executat, fugind pur și simplu de răspunderea pe care și-a asumat-o prin contractul încheiat cu societatea noastră.

Situația devine alarmantă și în data de 28 octombrie 1999, adresăm Inspectoratului Județean de Poliție Brăila plângere penală împotriva Dlui. IORGOIU CRISTIAN DANIEL. Aflând despre această sesizare, Dl. IORGOIU CRISTIAN DANIEL vine la Brăila și emite la data de 18 februarie 2000, prin Banca Turco-Română Galați, un Bilet la Ordin în valoare de 16.400 U.S.D. refuzat la plată, la scadența de 29 februarie 2000 pe motivul: „Lipsă totală disponibil". În schimb, achită cu numerar suma de 8.400.000 lei, reprezentând 437 U.S.D.

Sub presiunea telefoanelor și a amenințărilor, în data de 29 martie 2000, cu Ordinul de Plată nr. 27, mai virează suma de 50.000.000 lei, echivalentul a 2.569 U.S.D. După această plată, Dl. IORGOIU CRISTIAN DANIEL nu mai poate fi contactat iar plata diferenței de 13.831 U.S.D. devine tot mai incertă. Cu adresa nr. 17 din 6 martie 2000 înaintăm o nouă plângere penală Inspectoratului Județean de Poliție Brăila pentru înșelăciune și emitere de documente de plată fără acoperire valorică în cont, ceea ce reprezintă infracțiune. Urmărirea penală a început la data de 17 aprilie 2000, când Poliția a ridicat de la societatea noastră actele în original.

Suntem nevoiți de a-i calcula penalizări conform art. 11 din contract, de 0,5% pe zi. Astfel, pentru perioada 1.07.1999-1.04.2000, valoarea penalizării pentru lucrările neachitate se ridică la suma de 25.157 U.S.D., comunicată Dlui. IORGOIU CRISTIAN DANIEL cu adresa nr. 29/1 mai 2000 și Inspectoratului Județean de Poliție Brăila cu adresa nr. 34/5 mai 2000, ca valoare suplimentară la constituirea părții civile în litigiu.

Relația cu noi nu este un accident, deoarece și cu S.C. Comrimet S.A. Galați, căreia îi datorează peste 30.000 U.S.D. Dl. IORGOIU CRISTIAN DANIEL a procedat identic, eliberând și pentru această firmă, tot la data de 18 februarie 2000 un Bilet la Ordin în valoare de 30.000 U.S.D. fără acoperire în Banca Turco-Română, scadent tot la 29 februarie 2000."

„Eu nu mă consider vinovat..."

Mergând pe strada C. Negruzzi la nr. 18, luăm legătura cu patronul S.C. DASSA SRL, dl. **Iorgoiu Cristian Daniel**. Acesta considera că: **„există un contract care a fost conceput de constructor. Constructorul a fost prezentat de Administrația Zonei Libere Brăila ca fiind unul ce execută lucrări în zonă. L-am acceptat, s-a făcut un contract redactat de constructor, pe care de altfel nici n-a aplicat ștampila (nr. 49/7 mai '99), contract în valoare de 12.215 USD. Obiectul contractului era renovarea halei producției din zona liberă Brăila, perimetrul III, parcela G3. Pe baza contractului am aprobat devizele de materiale, 58 milioane lei, urmând ca după recepție, făcută cu un inginer constructor să se facă plata integral. Recepția însă, nu s-a făcut nici azi. Am cerut firmei constructoare să-mi prezinte un inginer constructor autorizat pentru recepție. Nu au acceptat. Trebuie să vă spun că a fost totul curat în hală până în toamna lui '99 când a început să plouă iar tencuiala a căzut în proporție de 30%. Pe deasupra, în loc de tablă, pe acoperiș a fost pus carton asfaltat. În toamna lui '99 am intrat în hală cu marfă perisabilă iar pe jos băltea apa cam de 10 cm. Să fie clar, dacă „Vascoremo Company" vine cu o hotărâre judecătorească îi dau toți banii. În definitiv la fața locului a fost și Poliția economică și nu s-a întâmplat nimic. Eu nu mă consider vinovat"...**

La cele spuse, dl. **Iorgoiu** ne-a pus la dispoziție copia contractului încheiat între „Vascoremo Company" și „DASSA" SRL și copia ordinului de plată nr. 27 prin care firma arădeană a virat SC „Vascoremo Company" Brăila suma de 50 milioane lei. Din acest moment doar organele de anchetă ale Poliției ar putea face lumină într-un caz în care atât reclamantul cât și reclamatul se consideră nevinovați. Chiar așa să fie?

SORIN GHILEA

PATRU PERSOANE FIZICE AU CUMPĂRAT AZOMA

F.P.S. Arad a organizat joi, 20 iulie, o nouă rundă de licitație pentru vânzarea pachetului de acțiuni deținut la AZOMA (59,41%). Acesta a fost achiziționat, printr-o ofertă comună, de patru persoane fizice (3 din Arad, 1 din Satu Mare).

G. K.

NU, ACUM ȘI ÎNTOTDEAUNA!

Mai zilele trecute, ziarul bucureștean de mare tiraj ce poartă același nume ca și al ziarului local a publicat o corespondență din Arad semnată de I. W. Distinsul corespondent din proprie inițiativă sau îndemnat, pune pe tapet o mai veche problemă arădeană.

Este vorba despre statuia Ungariei Mari care a făcut obiectul unor aprige dispute în toamna trecutului an și care a dus la frământări pe plan local dar și național. Statuia în „cestiune" era amplasată în Piața Avram Iancu și simboliza însemnele Ungariei la care se adăuga și „chipuri" ale celor 13 generali executați după 1848 în Cetatea Aradului. În 1924 Guvernul României prezidat de marele patriot I.C. Brătianu hotărăște dezafectarea statuii. Aceasta se realizează în anul următor și este depozitată în Cetatea Aradului, fiind dată în custodia unității militare din cetate. Imediat după Revoluție s-a cerut insistent reamplasarea statuii, nerușinarea mergând până acolo încât se cerea demolarea Monumentului din Piața Avram Iancu pentru a face loc obiectului mai susamintit. Noroc că atunci nu i-a luat nimeni în seamă, deși se făceau presiuni din afara țării în această problemă.

După constituirea „monstruoasei coaliții" în 1996 și accederea la guvernare a U.D.M.R., problema a fost din nou pusă pe tapet și volens-nolens iluștrii noștri guvernanți au cedat pas cu pas. La vizitele unor demnitari din țara vecină, insistențele deveneau adevărate obrăznicii și vizau profanarea sentimentului național al oricărui român. Se emite chiar o ordonanță guvernamentală prin care obiectul în chestiune este dat în custodia minorității maghiare etc. Vechiul Consiliu Municipal hotărăște însă că amplasarea nu se va face.

Repunerea pe ordinea de zi actuală a intențiilor față de acest obiect pare de-a dreptul scandaloasă și jignitoare. Repunerea obiectului ar însemna scuiparea în obrazul țării și pe obrazul marelui patriot I.C. Brătianu căruia România îi datorează veșnică recunoștință pentru tot ceea ce a făcut. Actualii liberali, mai cu seamă d-l de la Justiție, nu mai țin seama de nimic. Noroc că acum, acest domn este prea ocupat cu alte „cacialmale" politice și a lăsat chestiunea de la Arad, sperăm noi pentru ... Ziua de Apoi. Ne miră faptul însă că acest „distins" corespondent de presă n-a găsit alte subiecte prin urbea noastră, readucând în actualitate o problemă ce frizează a dușmănie fățișă față de Neam și Țară. Vrem să se știe cu claritate că respectăm pe toți cetățenii acestei țări, că-i iubim în măsură în care și ei ne iubesc pe noi dar, că nu admitem niciodată o astfel de reamplasare. Din cavoul familiei de la Florica, unde-și doarme somnul de veci, marele Brătianu s-ar ridica și i-ar goni cu biciul pe toți acești pseudo-patrioți și pseudo-democrați care jertfesc orice pentru avantaje personale.

Dormi în pace, ilustre patriot Brătianu că arădenii, apreciindu-ți marele gest politic, veghează ca acesta să rămână veșnic.

Prof. SEPTIMIUS PĂCURARIU
Dr. MIRCEA GUIU

TINERII PEDESERIȘTI ARĂDENI ȘI-AU SĂRBĂTORIT SUCCESUL

Organizația județeană de tineret a PDSR a avut ieri zi plină. La ora 10,00, conferință de presă, la ora 18,00 - ședința Consiliului Județean de Coordonare, urmat de o seară distractivă la „Party 2000", pe strand. ● La conferința de presă, Marius Sălăjan și compania au avut prilejul să raporteze reprezentanților centrului - Claudiu Pasăre, membru în Biroul Executiv și Domițian Covaci, vicepreședinte OT PDSR - rezultatele la alegerile locale. Astfel, OT PDSR are un consilier județean (Marius Sălăjan) și un consilier municipal (Ciprian Zolotar). La nivel de județ, au fost aleși consilieri 21 de tineri. Remarcabil este succesul celor doi candidați de primari ai OT PDSR, unul (Cornel Scrob - Șilindia) fiind ales din primul tur. Rodica Tulcan a fost aleasă la Apateu după cei de-al doilea tur. În procente, OT PDSR Arad a obținut 11,1% la consilieri județeni, 12,5% la consilieri municipali, 3,8% la consilieri orășenești și 12,6% la consilieri comunali. Una peste alta, Marius Sălăjan a considerat că rezultatele bune, mult peste media pe țară, s-au datorat și faptului că „**PDSR este singura formațiune politică din județul Arad care a sprijinit tinerii candidați și i-a plasat eligibil în toate structurile administrative**". Afirmație la care prim-vicepreședintele Pavel Sârbu, prezent la conferința de presă nu a putut să răspundă decât „da, așa este". ● În altă ordine de idei, întreg staff-ul tineresc de campanie electorală a fost de acord cu remarca lui Marius Sălăjan, care a spus că în primul tur al alegerilor locale singura formațiune care s-a comportat ireproșabil a fost UDMR. În turul doi a fost apreciată respectarea acordului semnat de către OT PDSR și OT PNȚCD.

● Claudiu Pasăre ne-a spus că Ion Iliescu a fost nemulțumit de felul în care (nu) au fost promovați tinerii în unele județe. Spre exemplu, la Dâmbovița, nici un tânăr nu a fost plasat pe un loc eligibil! Având în vedere aceste aspecte, dispoziția este ca la alegerile generale tinerii să ocupe 30% din locurile eligibile! Pentru aceasta, tinerii se vor instrui masiv în tabere (la mare și la munte). La nivel de județ, se vor desfășura seminarii la Săvârșin și Moneasa.

SIMION TODOCA

PUNR CURTEAZĂ „TABĂRA" LUI MĂGUREANU

Recent, la București, s-a desfășurat ședința Biroului Permanent lărgit al PUNR. Participând din partea organizației arădene, vicepreședintele Teodor Mihuț ne-a oferit câteva amănunte. ■ În principal, s-a hotărât continuarea negocierilor cu PNR „pentru realizarea unei fuziuni politice a celor două partide și crearea unei alternative politice și electorale naționale". Se va continua dialogul cu ApR, PNL și alte partide „în vederea realizării unui sistem de alianțe politice puternice și viabile."

■ În oricare variantă, PUNR dorește urmărirea unor obiective prioritare: relansarea economiei naționale; protecție socială eficientă; protejarea capitalului autohton; dezvoltarea rurală. ■ Au fost luate în discuție mai multe propuneri legate de fuziunea PNR-PUNR. Printre altele, s-a propus ca denumirea partidului să rămână PNR, dar să fie adoptată sigla PUNR-ului. ■ Indiferent de rezultatele negocierii cu PNR, PUNR consideră că alegerile prezidențiale trebuie să fie decalate de cele parlamentare.

S. TODOCA

PD ESTE MULȚUMIT CU CE-A REALIZAT LA ALEGERILE LOCALE

Conferința de presă a PD-ului local, desfășurată ieri la sediul partidului, a avut mai multe puncte pe ordinea de zi. ♦ Președintele Gheorghe Seculici a apreciat ca fiind bune rezultatele la alegerile locale. PD-ul a obținut 134 de mandate de consilieri locali, 11 primari; 10 viceprimari, 4 consilieri județeni. Seculici a insistat pe negocierile purtate în vederea constituirii celor două consilii, acuzând PDSR-ul de intransigență și ApR-ul de duplicitate. După mai multe „rafale" de întrebări și răspunsuri, s-a ajuns la concluzia că expresia „trădare" este nepotrivită, indiferent că este vorba despre beneficiari sau perdanți.

ZECE FILIALE SE VOR REORGANIZA

Gheorghe Falcă, președinte pe țară al OTPD, proaspăt vicepreședinte al Consiliului Județean, s-a arătat mai puțin mulțumit de realizări, considerând că se putea obține mai mult. În urma (ne) realizărilor, nu mai puțin de zece filiale din județ vor fi reorganizate.

PD NU VA FACE NICI O ALIANȚĂ!

„PD nu va intra în nici o alianță preelectorală cu nici un partid", a spus Gheorghe Falcă. La ora actuală, PD este interesat doar de absorbirea partidelor care sunt dispuse la aceasta. Trecând la capitolul practic, Gheorghe Falcă a enumerat avantajele pe care le-a obținut Aradul în urma vizitei „dâmnișoarei ministru al Transporturilor". În principal, este vorba despre mai multe linii de finanțare în domeniul transporturilor.

Printre beneficiari, Zona Liberă Curtici. A confirmat acest lucru Gheorghe Don, primarul Curticiului, prezent la conferința de presă. A fost completat de către Adrian Nițu, care a explicat că avantajele Zonei Libere se repercutează în întregul județ.

LA PRIMĂRIE TOTUL ESTE „OK"

Viceprimarul Emanoil Voicu a oferit detalii despre proiectele privind sistematizarea circulației, cea mai „arzătoare" problemă fiind semnalizarea rutieră pe linia de centură. Pe linie de funcționare a Primăriei, dl. Voicu este mulțumit de buna colaborare cu primarul Dorel Popa și viceprimarul Levente Bognar.

TINERII PD-IȘTI SE DUC LA MARE ȘI... ÎN SUEDIA

Nicolae Iotcu, președintele organizației de tineret, a prezentat bilanțul tinerilor democrați arădeni: un vicepreședinte al Consiliului Județean, doi primari (Șicula și Pecica), 22 de consilieri locali. ♦ Până la 1 septembrie, mai mulți membri ai OTPD se vor bronza și se vor instrui din punct de vedere politic pe litoral, în serii de câte șapte zile. Patru arădeni vor merge în Suedia, într-o tabără de instruire, iar „grosul" (în jur de 200) se vor pregăti la Taut.

SIMION TODOCA

Dialoguri politice în lumea satului

„PITA-I TOT MAI MICĂ, DAR TOT MAI SCUMPĂ..."

– Ce ziceți de politica românească?

– Ce să zic, eu nu-s cu politica.

– Dar nu știți ce se întâmplă în țară?

– E cam bai cu țara asta, parlamentarii ăștia nu fac nimica pentru noi.

– Ce ar trebui să facă?

– Eu am 609 mii pe lună și ei au sute de milioane.

– Ce părere aveți de hotărârea lui Constantinescu?

– Nu sunt eu cu astea. Candideze cine vrea, din partea mea.

– A făcut bine, a făcut rău?

– Rău a făcut.

– De ce?

– Cum vă spun, toate se scumpesc. Pita e tot mai mică și-i mai scumpă. A fost cu 10 mii, cu 11 mii și acum e cu 15 mii. Și-i și mai mică.

DIACONESCU NICOLAE, paznic de noapte, 44 ani, Bocsig

– Ce ar trebui făcut să se îndrepte lucrurile?

– Știu eu, Doamne? Motorina e prea scumpă, pita și alimentele le-au scumpit prea tare. Eu dau pe trei pite 45 de mii și în trei zile le-am mâncat cu familia. Suntem patru mâncători. Și atunci, care-i treaba?

– Cine credeți că e vinovat?

– Aceia din Parlament. Aceia au scumpit motorina și lucrările agricole. Chiar dacă are omul pământ, ce să facă cu el? Mergeți să vedeți că-i pârloagă. Nu-l lucrează nimeni. Nu este posibilitate. Cu ce să-l lucreze? Cu vai și amar. Lucrează acela care a luat mai demult tractoarele mai lesnă și acuma de-abia face lucrările pentru el. Un hectar de pământ se lucrează cu câteva milioane. Vai de noi!

I. IERCAN

Foto: **ȘT. MATYAȘ**

ADERAREA ROMÂNIEI LA UE - IMPROBABILĂ ÎN URMĂTORII ZECE ANI

(Urmare din pagina 1)

Studiul recapitulează tendințele de rating ale țărilor în tranziție, conchizînd că de la data precedentului studiu pe aceeași temă - mai 1999 - creditabilitatea acestora a crescut, Croația fiind singura pentru care tendința a fost defavorabilă (exprimată în schimbarea perspectivei de rating de la stabilă la negativă). Ratingurile a trei țări - Ungaria, Polonia și Bulgaria - au fost îmbunătățite de la BBB la BBB plus, cu menținerea perspectivei pozitive de rating pentru Ungaria și instituirea unei perspective stabile pentru Polonia. Calificativul acordat Bulgariei pentru datoria în valută pe termen lung a fost modificat de la B la B plus, cu perspectivă pozitivă. Perspectiva de rating pentru Republica Slovacă și Kazahstan au fost îmbunătățite, de la negativă la stabilă. În privința Federației Ruse, calificativul pentru datoria în monedă internă pe termen lung a fost îmbunătățit, de la CCC la CCC plus, odată cu perspectiva de rating, care a devenit pozitivă.

La sfîrșitul primului trimestru al anului în curs, opt dintre cele 14 țări în tranziție evaluate de S&P's intrau în categoria superioară de creditabilitate ("investment grade"), ratingurile lor pentru emisiunea de instrumente de datorie în valută variind de la A pentru Slovenia la BBB minus pentru Lituania și Croația. Celelalte șase țări, printre care și România, intră în categoria inferioară ("non-investment grade"), ratingurile lor pentru emisiunea de instrumente de datorie în valută variind de la BB plus pentru Republica Slovacă la SD (Selective Default - incapacitate de plată selectivă) pentru Rusia.

Standard&Poor's a modificat ultima oară în aprilie 1999 evaluările financiare ale României. Ratingul României acordat de S&P's pentru riscul de credit pe termen lung în valută este B minus, pentru riscul de credit pe termen lung în monedă națională este B, pentru riscul de credit pe termen scurt în valută și în monedă națională este C, iar perspectivele de rating sînt negative.

PNȚCD-UFD-PNL

Liderii PNȚCD Ioan Mureșan și Remus Opriș, împreună cu liderul UFD Varujan Vosganian și cu reprezentanți ai formațiunilor civice din CDR, s-au întîlnit, vineri dimineața, cu unii dintre membrii conducerii PNL nemulțumiți de negocierile liberalilor cu ApR, au declarat, agenției MEDIAFAX, surse participante la discuții.

Aceasta a fost prima discuție între membrii din conducerea PNL care se distanțează de negocierile cu ApR și foștii parteneri din CDR, scopul fiind constituirea alianței de centru-dreapta și susținerea candidaturii lui Mugur Isărescu la Președinție.

Conform surselor citate, liberalii au susținut ca Theodor Stolojan să fie inclus, alături de Mugur Isărescu, în tandemul pentru alegerile viitoare, acest punct rămînînd în dezbatere. Țărăniștii nu agreează includerea lui Theodor Stolojan în tandem cu Mugur Isărescu, deoarece, în opinia lor, alianța de centru-dreapta trebuie să susțină doar candidatul la Președinție.

Următoarea întîlnire în aceeași formulă urmează să aibă loc duminică, după ce liderii PNȚCD și UFD se întîlnesc, vineri după amiază, cu premierul Isărescu și după discuțiile oficiale PNȚCD - PNL, programate vineri seara.

VICEPREȘEDINTELE APR GHEORGHE TINCA ESTE NEMULȚUMIT CĂ LIDERII PNL NU RESPECTĂ ÎNȚELEGERILE DIN TIMPUL NEGOCIERILOR ȘI ÎNCEARCĂ SĂ OBȚINĂ CREDIT POLITIC NEMERITAT

Vicepreședintele ApR Gheorghe Tinca a declarat, ieri, că este "dezamăgit" de afirmațiile pe care le-au făcut liderii PNL după runda de negocieri de joi și respinge cu "fermitate" încercările repetate ale PNL de a obține credit politic nemeritat de pe urma discuțiilor avute cu ApR.

Tinca i-a acuzat pe liderii PNL de "neloialitate" față de înțelegerile pe care le-au avut echipele de negociatori în timpul discuțiilor, una dintre ele fiind aceea de a nu se mai face referiri și nominalizări pentru tandemul președinte-premier. Tinca s-a mai arătat nemulțumit și de faptul că delegația PNL a furnizat presei lista celor zece teme care stau la baza colaborării între cele două partide, fără să se amintească obiecțiile și propunerile ApR. El a spus că lista respectivă era doar un instrument de lucru, nu era finalizată, dar, chiar și în aceste condiții, era de neacceptat pentru ApR, deoarece nu cuprindea teme ca integrarea în NATO, redresarea agriculturii, reducerea fiscalității, protecție socială, crearea de locuri de muncă și sprijinire IMM, întărirea sistemului de apărare și ordine publică, și politică externă.

Tinca a adăugat că o atitudine corectă i-ar fi făcut pe reprezentanții PNL să dezvăluie și faptul că s-a căzut de acord ca în textul viitoarei platforme de colaborare să se reflecte și delimitarea PNL de actuala guvernare.

Gheorghe Tinca, care a susținut de la bun început apropierea celor două partide, a precizat că dorește ca pe viitor discuțiile și noua construcție politică să se bazeze pe transparență, corectitudine și loialitate.

Privatizarea Societății Naționale de Ape Minerale

MONOPOLUL STATULUI SE VA TRANSFORMA ÎNTR-UN MONOPOL PRIVAT

● Prețurile la apa minerală vor crește semnificativ

O intenție a Guvernului a stârnit nemulțumirea îmbuteliatorilor de apă minerală. Aceștia sunt de-a dreptul consternați de faptul că în programul PSAL II a fost introdusă privatizarea Societății Naționale a Apelor Minerale. Societățile producătoare și îmbuteliatoare de apă minerală din România, ce fac parte din două organizații patronale (OPA și ARAMIN) consideră că privatizarea SNAM este o greșeală pe care Guvernul o face.

„Dacă SNAM va fi supusă procesului privatizării, va fi vândută pe nimic, pentru că nu are un patrimoniu bogat. Va fi cumpărată de cineva care va avea robinetul apelor minerale din România, aș putea spune", crede Mircea Maximan, directorul societății Lipomin din Lipova.

Societatea Națională a Apelor Minerale are concesiunea tuturor zăcămintelor și surselor care deservesc societățile producătoare de ape minerale. Acestea plătesc către SNAM o taxă pentru concesiunea surselor, dar ea este modică. Îngrijorarea lor e că odată cu privatizarea SNAM, noul proprietar le va impune niște taxe mult prea mari. „Doar un investitor străin va putea cumpăra SNAM, așa se prevede în programul de privatizare. Acesta va avea monopolul zăcămintelor

și surselor. Și un monopol de stat e periculos, dar unul privat e și mai periculos. Se va întâmpla la fel cum s-a întâmplat cu Romtelecom-ul", adaugă Maximan.

Dacă viitorul proprietar al SNAM va pretinde îmbuteliatorilor taxe mai mari pentru concesiune, aceștia vor fi nevoiți să mărească prețul la apă minerală, care va ajunge, astfel, un lux pentru majoritatea populației. Ca și când n-ar fi de ajuns că un român bea de 70 de ori mai puțină apă minerală îmbuteliată decât un om din orice țară „normală". Din aceste motive, producătorii de apă minerală se opun privatizării SNAM. Ei spun că cea mai potrivită soluție ar fi ca sursele să fie concesionate producătorilor. „Așa ar fi normal, pentru că fiecare a investit mult în liniile de îmbuteliere și în modernizarea surselor. Înainte de '90, de exemplu, sursele aparțineau fabricii care se folosea de ele", mai spune directorul societății Lipomin.

Întrebarea e: de ce vrea Guvernul să privatizeze o societate profitabilă, pentru care oricum nu va primi prea mult (chiar dacă aceasta deține un monopol)? De ce nu încearcă Guvernul să scape de acele societăți cu pierderi de zeci și sute de miliarde de lei, pentru care nu se întrevede nici o speranță?

GERLINDE KNAP
Foto: ONORIU FELEA

Camera va contribui cu două miliarde de lei la realizarea halei expoziționale

Ideea unui complex expozițional al Aradului este mai veche. Cu toate acestea, anii au trecut, iar planurile au rămas doar concepte teoretice. În plus „a face expoziții și târguri în săli de sport mi se pare o improvizație", a spus ing. Nicolae Băcanu, președintele Camerei de Comerț, Industrie și Agricultură Arad. Pornind (și) de la aceste premise, Camera arădeană a devenit proprietară a unei suprafețe de 2,7 hectare, în zona parcului industrial Arad.

De asemenea, C.C.I.A. deține în folosință încă 30 de hectare, tot în acest perimetru.

Deja s-a lansat oferta pentru realizarea unui centru expozițional al Aradului, urmând ca în circa o lună să fie desemnat proiectantul. „Sper ca în luna septembrie să fim în măsură să selecționăm și constructorul, urmând ca până la sfârșitul anului, cel puțin fundația halei să fie finalizată", a adăugat Nicolae Băcanu. Hala va avea 2500 de metri pătrați, din care 1500 de metri pătrați, spațiu expozițional. Însă acesta va fi doar un prim pas, ambițiile fiind mult mai mari. Faza întâi, adică hala se dorește a fi doar începutul unui complex expozițional.

Însă acesta nu va putea fi ridicat fără conjugarea eforturilor financiare ale autorităților locale și ale investitorilor interesați.

La o primă estimare, costurile halei expoziționale s-ar ridica la peste 9 miliarde de lei, din care C.C.I.A. va contribui cu 2 miliarde de lei. Dacă toate lucrările vor decurge normal, la anul vom vizita o parte din târgurile anuale la noua hală expozițională.

G. CONSTANTINESCU

Situația la B. I. R. Arad:

45 DE MILIARDE ȘI 8000 DE CLIENȚI

Plafonul de garantare a depozitelor este de 65.169.000 de lei

Banca Internațională a Religiilor este în procedură de lichidare judiciară, adică de faliment.

Depunătorii care au sume de aproximativ 65 de milioane de lei nu au de ce să-și facă probleme, deoarece Fondul de Garantare a depozitelor bancare va restitui banii clienților.

La BIR Arad și filialele din județ există depuneri de circa 45 de miliarde de lei, bani colectați de la aproximativ 8000 de clienți. Marea majoritate a acestora au, la banca în cauză, sume mai mici de 65 de milioane de lei. De altfel, cei care vin să se intereseze care mai este situația sunt liniștiți știind că în cele din urmă își vor recupera banii", a spus Livia Butariu, director economic la BIR Arad.

Este posibil ca în câteva luni depunătorii să-și primească banii.

G. C.

SANEVIT A VÂNDUT SERINGI DE UN MILION DE DOLARI, DAR N-A ÎNCASAT UN LEU

Firma arădeană Sanevit, producătoare de seringi unifolosibile se confruntă și în prezent cu un fenomen caracteristic sistemului economic românesc și anume: blocajul financiar.

Astfel, această societate a livrat produse în valoare de circa 22 miliarde de lei și nu a încasat nici un leu. „Din suma totală, peste 20 miliarde de lei revin unităților sanitare din întreaga țară, iar 17,5 miliarde de lei se regăsesc pe facturi mai vechi de 30 de zile. Alexandru Ciocâlteu, președintele Casei Naționale de Asigurări de Sănătate, a promis că situația se va reglementa. În acest sens, a apărut o Ordonanță de Guvern, dar așteptăm celebrele norme metodolgice. Or, deja a trecut o lună și mai bine de zile și tot așteptăm..." a precizat Florin Galiș, director comercial la Sanevit Arad.

Pe de altă parte, firma arădeană are datorii la furnizori de circa 9 miliarde de lei. „Dacă ne-am fi încasat banii la timp, nu aveam nici o problemă. Practic suntem un creditor al unităților sanitare. Această situație nu poate dura la infinit, fiindcă și noi avem obligațiile noastre financiare față de terți", a adăugat Galiș.

G. CONSTANTINESCU

Pentru reducerea arieratelor

PROGRAME DE RESTRUCTURARE LA VINIVITICOLA BARAȚCA ȘI LA AGROINDUSTRIALA ȘAGU

● De la ambele societăți au plecat din muncitori

Din cauza greutăților cu care se confruntă, mai multe societăți cu profil agricol din județ au hotărât, în cadrul adunării generale a acționarilor, aplicarea unor programe de restructurare.

Putem aminti S. C. Viniviticola Baraţca, S. C. Agroindustriala Șagu, societăți la care programul de restructurare e în desfășurare. Principalul motiv pentru care AGA acestor societăți a aprobat planul de restructurare îl reprezintă datoriile înregistrate în momentul luării deciziei: la Baraţca, acestea depășeau 45 de miliarde de lei, iar la Șagu 11 miliarde.

Printre măsurile menite să eficientizeze activitatea respectivelor societăți și să lichideze arieratele se regăsește și disponibilizarea unor angajați.

La Viniviticola Baraţca au fost înscriși pe lista disponibilizărilor 40 de angajați. Din aceștia, 29 au părăsit societatea din 1 iulie, iar ceilalți au plecat de joi, 20 iulie. Acum au mai rămas în societate 64 de salariați. Există posibilitatea ca în toamnă Baraţca să angajeze sezonieri pentru culegerea strugurilor, așa cum a procedat în fiecare an.

La Agroindustriala Șagu planul de restructurare a fost aprobat cu disponibilizarea a 63 de salariați, care au plecat din 26 iunie. Societatea mai are 21 de salariați.

Personalul disponibilizat de la ambele societăți beneficiază de prevederile OUG 98/1999, conform Ordinelor 78 și 82 ale Ministerului Agriculturii și Alimentației privind aprobarea programelor de restructurare la cele două societăți.

Programe de restructurare au mai aplicat Scânteia Șimand, Arno Aradul Nou.

GERLINDE KNAP

PANORAMIC ECONOMIC

Investitorii la FNI nu pot fi despăgubiți la ultima valoare a unității de fond

Investitorii la FNI nu își pot recupera sumele investite la ultima valoare a unității de fond, de 103.720 lei, deoarece această valoare este una "umflată", a declarat prim-ministrul Mugur Isărescu, în cadrul întîlnirii cu o delegație a investitorilor FNI din Iași, organizată la sediul prefecturii din județ.

Investitorii la FNI i-au explicat premierului că sunt îngrijorați de faptul că procesul judiciar care anchetează cazul FNI se prelungește și au solicitat ca pentru sumele investite să primească în schimb certificate de trezorerie la valoarea investită. Potrivit prim-ministrului, certificatele de trezorerie nu reprezintă însă o soluție de rezolvare a problemei, deoarece acest lucru ar însemna că vor fi folosiți bani de la buget, ceea ce ar amplifica impactul inflaționist.

Isărescu a promis, în schimb, că va face tot posibilul pentru a grăbi procesul judiciar.

"Încercăm să strîngem unele sume din surse extrabugetare, deși, după calculele făcute pînă acum, din penalizarea vinovaților s-ar strînge doar 150 miliarde lei", a spus Mugur Isărescu.

Inflație

Premierul Mugur Isărescu a declarat că ținta de inflație pentru acest an ar putea fi depășită cu 4-5 procente, din cauza scăderii nivelului euro față de dolar și din cauza problemelor înregistrate în urma secetei din acest an, care au dus la creșterea prețurilor produselor agricole.

La începutul anului Guvernul a estimat o inflație anuală de 27%.

Euro a scăzut cu 20%, într-un an, față de dolar. "70% din comerțul nostru este pentru Europa și într-o țară în care lumea se uită mai mult la dolar este un adevărat cataclism ce s-a întîmplat cu euro. Dacă revenirea euro nu este de durată, atunci vom avea probleme. Cred că nivelul inflației va fi cu 4-5% mai mare decît obiectivul stabilit", a precizat Isărescu.

Taxe vamale zero

România poate exporta, din luna iulie, în Uniunea Europeană, animale vii, anumite tipuri de carne și produse alimentare, fără taxe vamale și poate importa produse din carne de pasăre și brînzeturi nesubvenționate în țările de origine, informează un comunicat al Ministerului Industriei și Comerțului, remis agenției MEDIAFAX.

Potrivit negocierilor cu UE, România poate exporta, în acest an, cu taxe vamale zero, 7.000 de tone de ovine și caprine vii, carne de ovine și caprine; 2.500 de tone de carne de bovine; 6.000 de tone de miere; 1.500 de tone de castraveciori; 25.000 de tone de grîu și meslin; 2.000 de tone de piure, pastă de prune și preparate omogenizate din fructe. Exporturile de fructe de pădure au acces nelimitat și taxă vamală zero, iar pentru cele de suc de mere neconcentrat s-a stabilit un contingent de 4.500 de tone cu taxă vamală de 20% din taxa aplicată în regimul clauzei națiunii celei mai favorizate.

Rectificare bugetară

Prim-ministrul Mugur Isărescu le-a explicat miniștrilor, într-o ședință a Guvernului, că nu le va putea asigura la rectificarea bugetară fonduri pentru creșteri salariale, pentru că nu există resurse pentru aceste creșteri salariale, au declarat agenției MEDIAFAX surse guvernamentale.

Potrivit acelorași surse, în aceeași ședință, toate ministerele au cerut majorarea bugetului propriu, fără însă ca solicitările lor să aibă în vedere sume substanțiale.

Sursele guvernamentale au afirmat că, în momentul rectificării bugetare, cele mai mari fonduri ar urma să fie destinate majorărilor de pensii și că principalele ministere care ar urma să beneficieze de alocări bugetare substanțiale sunt Ministerul Apărării Naționale și Ministerul Muncii și Protecției Sociale.

Fiscalitate

Guvernul va analiza în perioada următoare posibilitatea reducerii fiscalității, a taxelor și impozitelor pentru oamenii de afaceri, fără a afecta echilibrul bugetar, a declarat joi premierul Mugur Isărescu, la Iași, în cadrul unei întîlniri cu oameni de afaceri din zonă.

Premierul a anunțat și posibilitatea anulării măsurilor de salvgardare practicate în cazul importurilor de carne, pentru că producătorii, deși beneficiază de acestea, au practicat creșteri de prețuri.

SÂMBĂTĂ, 22 IULIE 2000

TVR 1
7,00 Ploaia de stele - rel.
8,30 Desene animate
9,45 Zorro - s.
10,35 Români fără frontiere
11,20 Aventura lui Darwin - dramă, SUA, 1972
13,00 Mare schimbătoare - s.
14,00 Arca Marinei
16,45 Auto Club
17,15 Dinastia Strauss - s.
18,10 Teleenciclopedia
19,10 Hotelul Payne - s.
19,30 Carol și compania - s.
20,00 Jurnal * Meteo
20,25 Sport
20,30 Callatis 2000
22,30 Niciodată nu e prea târziu - s.
23,20 Jurnal
23,25 Săptămâna sportivă
23,45 Când faci valuri - comedie, SUA, 1996

TVR 2
7,00 Domnișoara Andrea - s., rel.
7,50 Femeia misterioasă - s., rel.
9,30 Osia lumii
10,00 Lumea de mâine
11,35 Care pe care, o nouă provocare!
13,15 Schimbări uluitoare - doc.
14,15 Îngeri buclucași - s.
14,45 Știri
14,50 Atlas
15,25 Ghidul călătorului independent
16,15 D'ale lu' Mitică
16,45 Domnișoara Andrea - s.
17,35 Femeia misterioasă - s.
18,30 Telejurnal TVR 2
18,40 Lumini și umbre - s.
19,40 Top TVR 2
20,25 Un secol de cinema
21,25 Roadele iubirii - dramă, Franța, 1997 - partea a III-a
22,00 Star Trek - Voyager - s.
23,00 Adevărate povești hollywoodiene - doc.
23,25 Știri
23,30 Integrale
0,15 TVM. Mesager

PRO TV
7,00 Desene animate
9,15 Lois și Clark - s.
10,15 Bucle de aur - f. romantic, SUA, 1935
11,40 Alesul inimii - s.
12,00 Gillette - lumea sportului
12,15 Promotor
12,50 Știrile Pro TV
13,00 Zero - Emisiune pentru tineri
14,00 Știrea zilei - s.
14,30 Cybill - s.
15,00 Benny Hill - s.
15,30 Hercule - s.
16,30 Profashion
(●) 17,00 Rocky IV - acțiune, SUA, 1985 cu Sylvester Stallone
19,00 Știrile Pro TV
19,30 Steaua ta norocoasă
(●) 21,30 Mad Max III - acțiune, Australia, 1985, cu Mel Gibson
23,30 N.Y.P.D. Blue - Viață de polițist - s.
(■) 0,15 Flacăra pasiunii - erotic, SUA
2,00 Zero - rel.
3,00 Știrea zilei - s. rel.
3,30 Hercule - s. rel.
4,30 Steaua ta norocoasă - rel.
6,00 Profashion - rel.
6,30 ProMotor - rel.

TV ACASĂ
10,00 Știrile de Acasă - rel.
10,30 Acasă la bunica - rel.
10,45 Dragoste și putere - rel.
11,15 90-60-90 Fotomodele - s., rel.
12,05 Războiul pasiunilor - s., rel.
13,00 Ia-mă acasă!
13,30 Doctorul casei
14,00 Verdict: crimă! - s.
15,00 Milady - s.
16,35 Dragoste și putere - s.
17,00 Lassie - s.
17,30 Trei femei - s.
18,30 Acasă la români
19,00 Diagnostic crimă - s.
20,00 Acasă la români
(●) 21,30 Cel mai bun bordel din Texas - f. SUA, 1982
23,25 Latino senzațional
0,00 Închiderea programului Acasă

ANTENA 1
7,00 Predarea ștafetei - dramă, SUA, 1989
8,55 Acrobic show
9,00 Aventuri în junglă - s.
9,30 Fir întins
10,00 Casa de piatră
10,30 Roata de rezervă
11,00 Compania a VII-a sub clar de Lună - comedie, Franta, 1997
13,00 În căutarea gloriei - s.
14,00 Totul va fi bine
16,00 A treia planetă de la Soare - s.
16,30 Clanul Popestilor
17,00 Fashion Club
17,30 Granițele iubirii - s.
19,00 Observator
(●) 20,00 El e Wally Sparks - comedie, SUA, 1997
21,45 Observator
(●) 22,00 Misiune sub acoperire - s.
23,00 Party Time - în direct de la Costinești
(●) 0,30 Mercenari de elită - acțiune, SUA, 1996
(▲) 2,00 Capcana - erotic, SUA

PRIMA TV
7,00 Program pentru copii
11,00 Sport Magazin
14,00 Motor
14,30 Exploziv - rel.
15,00 Viper - s. rel.
15,55 Clip Art
16,00 Salvați de clopoțel - s.
17,00 Viper - s.
18,00 Focus
18,35 Impact
19,00 Cavalerul rătăcitor - s.
(●) 20,00 Obsesia ucigașă - dramă, SUA, 1993
21,45 Știri pe scurt. Meteo
22,00 Raven - s.
23,00 Gânduri ucigașe - s.
0,00 Confesiuni erotice - s.
1,00 Focus - rel.
1,30 Impact - rel.

TELE 7 ABC
8,00 Senzațional - rel.
9,00 Țara spiridușilor
10,00 Motor extrem
10,30 Economic ABC - rel.
10,50 Gura lumii - rel.
11,00 Țara de dincolo de București - rel.
13,00 Ora unu a venit
13,05 Studioul Tudor Vornicu
16,00 Club ABC
16,30 Lumea misterelor
17,00 Rendez-vous la Tele 7
18,00 Lumea în clipa 2000
19,00 Telejurnal
19,45 Derrick - s.
21,00 Documentar
21,30 O noapte cu Adrian Păunescu
1,30 Rendez-vous la Tele 7 - rel.
2,30 Telejurnal - rel.
3,00 Lumea în clipa 2000 - rel.
4,00 Studioul Tudor Vornicu - rel.
7,00 Clipuri muzicale

TV ARAD
7,00 Predarea ștafetei - f. SUA
8,55 Aerobic show
9,00 Aventură în junglă
9,30 Kelly
10,00 Știri TVA
10,30 Roata de rezervă
11,00 Compania a 7-a sub clar de lună
13,00 În căutarea gloriei - f. SUA,1997
14,00 Totul va fi bine
16,00 A treia planetă de la soare
16,30 Clanul Popeștilor
17,00 Fashion Club
17,30 Sebiș 2000 - recitaluri Daniela Györfy, Vasile Șeicaru
18,30 Știri TVA
19,00 Observator
20,00 El e Wally Sparks - comedie, SUA
În continuare program identic cu cel al Antenei 1

TV INTERSAT
8,55 Deschiderea programului
9,00 Călătorie spre Lună - film pentru copii
10,30 Desene animate
11,00 Știrile Intersat - rel.
11,30 Animalele fraților Kratts - s.
12,00 Hollywood Hills - film
13,30 100 de ani de cinema - rel.
14,00 Enciclopedie canină
15,00 Memorii din anul 1976
16,00 Secția de Poliție 87 - film
17,30 Safari
18,00 Intersat cultural
18,45 Stirile Intersat
19,30 Casa de nebuni - s.
20,00 Transmisiune în direct de la Terasa Corleone de pe strandul Neptun - „Show cu ecou"
21,00 Ți-e teamă de întuneric? - s.
(▲) 22,00 O poveste grotescă - film
23,30 Știrile Intersat - rel.
(■) 0,00 Erotica
1,00 Închiderea programului

HBO
10,00 Desene animate
11,00 Dragă, am micșorat copiii! - s.
11,45 Un astronăuc pe Marte - comedie, SUA, 1997
13,15 Viață de liceu - comedie, SUA, 1998
15,00 Cândva pe aici trecea un râu - dramă, SUA, 1992
17,00 Totul despre sex - s.
17,30 Poștașul - SF, SUA, 1997
20,30 Cinema
21,00 O crimă perfectă - thriller, SUA, 1998
22,45 Epicentru - acțiune, coprod., 2000
0,30 Crimetime - thriller, SUA, 1996
2,30 American Perfekt - dramă, SUA, 1997

PRO TV INTERNAȚIONAL
0,00 Știrile Pro TV
0,30 Fotbal Divizia A: Rocar - Farul Constanța
2,00 Acasă la români
3,30 Retrospectivă Chestiunea zilei
4,00 Retrospectivă P(r)ozezia
4,15 Profashion
4,30 Promotor
5,00 Ia-mă Acasă!
5,30 Doctorul casei
6,00 Vacanța Mare - rel.
7,00 Steaua ta norocoasă
9,00 Profesiunea mea: Cultura
10,00 Închiderea programului

ATOMIC TV
7,00 Selector
10,30 Romanian Top 100
12,30 File de poveste
13,00 Best of Extreme Sports - rel.
13,30 Cinematomic - rel.
14,00 K Lumea
16,00 Selector
18,30 Atomix cu Dinu - rel.
21,30 Febra - party music
22,30 Vibrații
23,30 Klub Bizzar
0,30 Insomnia

RADIO ARAD & RADIO CONTACT (99,1 MHZ)
5,00-8,00 Lupta cu somnul
8,00-10,00 Dimineață în week-end
10,00-12,00 Studio M
12,00-15,00 Top 99 plus
15,00,16,00 Fabrica de hituri
16,00-18,00 Super 50
18,00-18,30 Univers ambiental
18,30-19,00 Contact Film
19,00-19,30 Bună seara, Arad
19,30-20,00 Viața spirituală
20,00-22,00 Roton Music
21,00-22,00 House Mix
22,00-5,00 Până mâine dimineață

RADIO PRO FM (92,1 MHz)
2,00 - 7,00 Muzică
7,00 - 10,00 Toată lumea Pro FM - cu Cătălin Lăpușcă
10,00 - 11,00 Ciné-verité - cu Ada Rosetti
11,00 - 14,00 CheFaci în weekend - cu Vali Bărbulescu
14,00 - 16,00 TOP 30 AIRPLAY PRO FM - cu Cristi Schnebli
16,00 - 19,00 PRO FM Party line - cu Mihai Gurci
19,00 - 22,00 252.26.42 - cu Călin Gheorghe
22,00 - 23,00 Ministry of Sound
23,00 - 3,00 Hot Party Mix - cu Mihai Gurci

RADIO TIMIȘOARA
6,00 Ceasurile dimineții
8,00 Muzică populară cu dedicații
10,00 Pop matineu; 11,00 Gramofon
12,00 Magazin sportiv estival
13,00 Emisiune în limbile minorităților
16,00 Actualitatea în 60 de minute
17,00 Jurnal în culori - Sport
17,10 Civilizația umană
18,10 Radioul și ascultătorii săi
19,00 Radiojurnal
19,15 Romanțe și cântece de petrecere
20,50 Călătorie în lumea poveștilor
21,00 Sâmbăta sportivă
Știri: 6,00; 7,55; 10,00; 11,00; 12,55; 16,00; 18,00; 20,00; 21,00; 21,55
Radio Jurnal: 7,00; 19,00.

RADIO SEBIȘ
6,00 Weekend matinal
8,00 Floarea din grădină - topul muzicii populare
9,00 La sfârșit de săptămână
12,00 Top 10 România
13,00 Clubul adolescenților
15,00 Astăzi te sărbătorim - muzică populară și dedicații muzicale
16,00 Top 21
18,00 Superstar week-end
19,00 La mulți ani! - dedicații muzicale
0,00 Night Hits 21

DUMINICĂ, 23 IULIE 2000

TVR 1
7,00 Ceasul deșteptător
8,00 Universul credinței
9,00 Desene animate
9,25 Kiki Riki Miki
10,35 Desene animate
11,00 Viața satului
12,30 Tezaur folcloric
13,20 De luni până duminică
14,00 Național TV Bingo Liberty
17,00 Ai vrea tu! - s.
17,50 Spectacolul lumii văzut de Ion Grigorescu
18,20 Campionii magiei
19,10 Justiție militară - s.
20,00 Jurnal * Meteo
20,25 Duminica sportivă
21,40 Sister Act 2 - comedie, SUA, 1992, cu Whoopi Goldberg
22,30 Callatis 2000
23,20 Jurnal

TVR 2
7,00 Domnișoara Andrea - rel.
7,50 Femeia misterioasă - rel.
9,30 Orizont spiritual
10,00 Ferma
11,00 Un popas pe săptămână
11,15 Supraviețuitorii din lumea animalelor (II)
12,10 Arca lui Noe
12,40 Start Rec
13,25 Arta apărării
13,55 Desene animate
14,20 Îngeri buclucași - s.
14,45 Știri
14,50 Mișcarea animalelor
15,00 Videoclipuri
15,10 Ghidul călătorului
16,10 Medalion de interpret
16,45 Domnișoara Andrea - s.
17,35 Femeia misterioasă - s.
18,30 Telejurnal TVR 2
18,45 Documente culturale: Nathalie Sarraute
19,35 Mai au o șansă - dramă, SUA, 1997
21,10 Roadele iubirii - dramă, Franța, 1997, IV
21,55 Știri
22,25 Desene animate
22,25 Teatrul Național de Televiziune prezintă: **Șantaj**
23,30 TVM. Mesager

PRO TV
7,00 Desene animate
9,00 Super Abracadabra
9,30 Uriașul Harry - s.
11,00 Conflictele omenirii: Vietnam - doc.
12,00 Profeții despre trecut
12,50 Știrile Pro TV
13,00 Beverly Hills - s.
14,00 Știrea zilei - s.
14,30 Cybill - s.
15,00 Hercule - s.
16,00 Superbingo PRO TV - live
19,00 Știrile Pro TV
(●) 19,30 La bine și la rău - comedie romantică, SUA, 1996 cu Jason Alexander
(●) 21,10 Fanaticii - dramă, SUA, 1988
23,00 N.Y.P.D. Blue - Viață de polițist - s.
0,00 ProFm e aici!
(■) 0,30 Nebunia simțurilor - f. erotic
2,00 Știrea zilei - s. rel.
2,30 Cybill - s. rel.
3,00 Beverly Hills - s.
4,00 Hercule - s. rel.
4,45 Conflictele omenirii - doc. rel.
5,30 Profeții despre trecut - rel.

TV ACASĂ
10,00 Acasă la bunica - retrospectiva săptămânii
11,00 Căsuța poveștilor - rel.
11,30 Diagnostic: crimă - rel.
12,30 Acasă la români - rel.
14,00 Verdict: crimă! - s.
14,50 Bucluc la magazin - f. Anglia, 1953
16,30 Ia-mă acasă!
17,00 Lassie - s.
17,30 Trei femei - s.
18,30 Micuțele doamne - s.
20,50 Crimă prin telefon - suspans, SUA, 1978, cu Peter Falk
(●) 22,10 Umbre în soare - f. Anglia, 1988, cu Stefanie Powers
0,00 Închiderea programului Acasă

ANTENA 1
8,00 Credința și viața
8,55 Acrobic show
9,00 Spioni juniori - SF, Suedia, 1988
10,40 Desene animate
11,10 Buni prieteni
12,00 Aventurile lui Sinbad - s.
13,00 În căutarea gloriei - s.
14,00 Totul va fi bine
16,00 Așa tată, așa fiu - comedie, SUA, 1987
17,30 Retrospectiva Vouă
18,00 Casa de pe plajă - s.
19,00 Observator
19,50 TeleEurobingo Show
23,00 O vacanță de vis - comedie, SUA, 1995
1,00 Nopți în Malibu - thriller, SUA, 1997
2,30 Aventurile lui Sinbad - s. rel.
3,30 Spioni juniori - f. rel.

PRIMA TV
7,00 Program pentru copii
11,00 Camera ascunsă
11,30 Will și Grace - s.
12,30 Cinemagia - rel.
13,00 Aeroportul - s. rel.
14,00 Mare distracție mare! - rel.
15,00 Frasier - s.
15,30 Poză la minut - s.
15,55 Clip Art
16,00 Creaturi sălbatice - s.
17,00 Obiectiv
18,00 Focus
18,35 Impact
19,00 Perechea potrivită
19,30 Intenții ascunse - dramă, SUA, 1996
21,20 Meteo
21,25 Caricatura zilei
21,30 21. Cu Marius Vizante
22,00 Sarea pământului - dramă, SUA, 1993, cu Jean Smart
23,55 Clip Art
0,00 Focus - rel.
0,30 Impact - rel.

TELE 7 ABC
8,00 Concert
9,00 Dați vina pe Corina - rel.
10,00 Domino - rel.
11,00 În justiție - rel.
12,00 Lumea în clipa 2000 - rel.
13,00 Ora unu a venit
15,45 Cinetour
16,15 Cutia muzicală
17,00 Forța destinului
18,00 Gala Tele 7
18,50 Pariul Trio. Loto
19,00 Telejurnal
19,45 Îți mai aduci aminte Doamnă?
20,30 Documentar
21,00 Senzațional cu Dan Diaconescu
21,50 Pariul Trio
21,55 Loto
22,00 Cenaclul „Totuși iubirea", cu Adrian Păunescu
1,15 Ora unu a venit - rel.
4,00 Telejurnal - rel.
4,30 Forța destinului - rel.
5,30 Cutia muzicală - rel.
6,20 Clipuri muzicale

TV ARAD
8,00 Credință și viață
8,55 Aerobic Show
9,00 Spioni și juniori - aventuri, SF SUA, 1988
10,30 Știri TVA
11,00 Buni prieteni
12,00 Aventurile lui Sinbad - s.
13,00 În căutarea gloriei - s.
14,00 Totul va fibine
16,00 Așa tată, așa fiu - f. SUA 1987
17,30 Retrospectiva Vouă
18,00 Muzică populară
18,30 Știri TVA
19,00 Observator
19,50 TeleEurobingo Show
În continuare program identic cu cel al Antenei 1

TV INTERSAT
8,55 Deschiderea programului
9,00 Heck se întoarce acasă - film
10,30 Desene animate
11,00 Știri - rel.
11,30 Intersat cultural - rel.
12,15 Audio Star și invitații săi - rel.
14,00 Show cu ecou - rel.
15,30 Sporturi Safari
16,00 Animalele fraților Kratts - s.
17,00 Din culiscle Grădinii zoologice
17,30 Marea junglă - s.
18,00 Blanche - s.
18,45 Retrospectiva știrilor Intersat
19,30 Balanța justiției - s.
20,30 Casa de nebuni - s.
21,00 Neon Rider - s.
22,00 Iubire adevărată - film
23,30 Retrospectiva știrilor Intersat - rel.
0,00 Erotica
1,00 Închiderea programului

HBO
10,00 Capcană pentru turiști - aventuri, SUA, 1998
11,30 Houdini - dramă, SUA, 1998
13,15 Contact - SF, SUA, 1997
15,45 Valmônt - dramă, SUA, 1989
18,00 Propunerea - acțiune, SUA, 2000
19,30 Concert Cher
21,00 Iubirea e un lucru foarte mare - dragoste, SUA, 1997
22,45 Showgirls - erotic, SUA, 1995
1,00 Orașul nebun - dramă, SUA, 1997

PRO TV INTERNAȚIONAL
0,00 Știrile Pro TV
0,30 Fotbal Divizia A: Oțelul - Steaua
2,00 Acasă la români - topul săptămânii
3,00 Acasă cu Ruxandra Săraru
4,00 Zero - emisiune de divertisment
5,00 Echipa mobilă
5,30 Superabracadabra - emisiune pentru copii
7,00 Bună dimineața, Pro TV e al tău!
10,00 Închiderea programului Pro TV Internațional

ATOMIC TV
7,00 Selector
11,30 Atomic Café - rel.
12,00 Reactor
12,30 Vot - rel.
13,30 Hai Hui
14,00 Interactiv
16,00 Selector
18,30 Atomix cu Ina - rel.
21,30 Selector
23,30 Insomnia

RADIO ARAD & RADIO CONTACT (99,1 MHZ)
5,00-8,00 Lupta cu somnul
8,00-8,30 Viața spirituală
8,30-10,00 Dimineață de weekend
10,00-12,00 Sfânta Liturghie
12,00-13,00 Hit interviu
12,30 Retrospectiva evenimentelor politice interne
13,00-15,00 Weekend în doi: tu și noi
13,30 Retrospectiva evenimentelor internaționale
14,30 Retrospectiva evenimentelor economice
15,00-17,00 Super Weekend
17,00 Radu vă propune, voi alegeți
19,00 Bună seara, Arad; 19,30 Viața spirituală
20,00 Radio Cocktail; 21,00 Ora de fotbal

RADIO PRO FM (92,1 MHz)
3,00 - 7,00 MUZICĂ
7,00 - 10,00 TOATĂ LUMEA PRO FM - cu Cristian Pavel
10,00 - 11,00 AUTOSHOW - cu Vlad Craioveanu
11,00 - 14,00 CheFACI ÎN WEEKEND - cu Vali Bărbulescu
14,00 - 17,00 HEAT PRO FM - cu Mihai Gurci
17,00 - 18,00 TONOMATUL PRO FM - cu Cristi Dicianu
19,00 - 21,00 252.26.42 - cu Călin Gheorghe
21,00 - 23,00 TOP 30 AIRPLAY PRO FM - cu Cristi Schnebli - rel.
23,00 - 24,00 DEEP BEATS - cu DJ Slick
22,00 - 24,00 GAIȚELE DE LA MIEZUL NOPȚII - cu Viorel Gaiță

RADIO TIMIȘOARA
6,00 Radioprogramul sătenilor
8,00 Universul credinței
8,30 Armonii corale
9,00 Uniți sub tricolor
10,00 Pop matineu
11,00 Actualități, muzică, sport
12,00 Duminica la prânz
13,00 Emisiune în limbile minorităților
18,00 Astra Română
19,00 Radiojurnal; 19,15 Jazz Reflex
20,05 Călătorie în lumea poveștilor
20,15 Vă place opera?
21,00 Curierul de seară
Știri: 6,00; 7,55; 10,00; 11,00; 12,55; 18,00; 20,00; 21,00; 21,55
Radio Jurnal: 7,00; 19,00.

RADIO SEBIȘ
6,00 Week-end matinal
8,00 Viața spirituală
9,00 Cafeneaua duminicală
11,00 Show 21
12,00 Cu cărțile pe dos - talk-show
14,00 Duminica împreună
15,00 Astăzi te sărbătorim - muzică populară și dedicații muzicale
17,00 Cutia Pandorei
19,00 La mulți ani! - dedicații muzicale
20,00 Cutia Pandorei
0,00 Insomnii

„DORESC O CARIERĂ ÎN TENISUL DE MASĂ”

● susține DANA DODEAN, medaliată cu argint la Campionatul European

O mare performanță a sportului arădean a avut-o drept protagonistă pe Dana Dodean. Jucătoarea de tenis de masă, legitimată la CSM Cónar, a reușit să câștige medalia de argint la Campionatul European de juniori de la Bratislava, în proba pe echipe. Reprezentând România, tânăra sportivă arădeană, având numai 12 ani, a fost în compania unor jucătoare de vârstă superioară (până la 15 ani), lucru care sporește meritele rezultatului obținut.

– Cum a fost la „europene”? Te așteptai la o medalie?

– Sincer, nu. Dar mă bucur foarte mult că am intrat în posesia ei.

– Cu cine ați jucat?

– Am întâlnit selecționatele Poloniei, Germaniei, Slovaciei, Italiei și Cehiei. În finală ne-a bătut Rusia, cu 3-0. Colegele mele au fost Iulia Necula, Cristina Marin și Ildaz Ali din Constanța. Personal am jucat doar împotriva Poloniei. Nivelul a fost bun, ridicat din punct de vedere valoric.

– Ce ai făcut la dublu și simplu?

– La dublu fete am intrat în sferturi de finală, alături de Ali. Din păcate, după ce am revenit în setul decisiv, de la 20-14 la 20-19, am ratat ultima minge în fața unui cuplu sloven. La dublu mixt am evoluat împreună cu Andrei Cioran (Unirea Tricolor București). La fel ca la simplu, unde am învins o jucătoare din Grecia, am intrat în turul doi.

– Când te-ai apucat de sport? De ce?

– Am început tenisul de masă la vârsta de cinci ani. La noi este o tradiție de familie. Cu toții - Andrea, Adrian, Cristian și eu - practicăm acest sport. În plus, îmi place într-adevăr să joc...

– Dar cu școala cum te descurci?

– Bine. Sunt elevă în clasa a VI-a la Școala generală nr. 3, unde o am ca dirigintă pe dna profesoară Ileana Irhașiu. Am primit premiul III.

– Ai vreun model, în tenisul de masă?

– Mihaela Șteff, Otilia Bădescu... Admir mai multe jucătoare.

– Ce hobby-uri ai?

– Înotul, tenisul de câmp și fotbalul.

– Să revenim la Bratislava.

– Am beneficiat de condiții bune de cazare și masă. Orașul este foarte frumos, nu diferă prea mult de Arad sau Timișoara.

– Pe termen lung ce planuri ai?

– Să joc cât mai bine și, dacă se poate, să prind un contract în Germania. Am fost invitată la stagii în Turcia și Italia. În viitorul apropiat voi participa la un turneu în Ungaria, iar peste câteva zile plecăm în cantonament la Moneasa. Una peste alta, doresc să fac carieră în sport.

*

Din palmaresul arădencei mai reținem titlul de campioană națională la categoria 10-12 ani și locul 1 de la competiția Top12. Dana Dodean este îndrumată în activitate de antrenorii secției de tenis de masă a CSM Conar Arad, în frunte cu Valentin Dobai. În cadrul lotului reprezentativ, de pregătirea sportivei se ocupă antrenorul Viorel Filimon.

ADRIAN HĂRȚĂU
Foto: **ONORIU FELEA**

CATALANII ÎȘI ALEG PREȘEDINTELE

● Duminică sunt alegeri la F.C. Barcelona. Candidează Joan Gaspart, continuatorul „liniei Nuñez” și Lluis Bassat, publicist de notorietate în Spania, reprezentând fracțiunea „Elefant Blau”. Primul are de gând să îi transfere la Barça pe Overmars, Petit, De la Peña, Alfonso și pe românul Contra, în vreme ce Bassat a promis aducerea lui Zidane (Juventus) și a lui Gerard, de la Valencia ● Se prelungește „foiletonul” Figo, a cărui rezolvare se va produce doar după alegerile menționate. Portughezul - aflat în concediu, pe plajă - a lovit un fotoreporter insistent, cedând nervos, pe fondul războiului informațional care „ține” prima pagină a ziarelor din Spania. Totuși, foarte probabil, el va trece la Real Madrid ● Este pe cale să „cadă” transferul lui Diego Tristan, de la Mallorca la Real Madrid. „Albii” negociază în privința cedării lui Anelka la Paris St. Germain, solicitând francezilor o sumă egală cu cea plătită echipei Arsenal, în momentul achiziționării acestuia. ● Pe de altă parte, Gaspart amenință că îi va „fura” pe Roberto Carlos și Casillas, de la Real ● La 12 ani (!), sud-americanul Escorta valorează nu mai puțin de 800.000 dolari, fiind considerat un fotbalist de

Bursa știrilor

geniu, asemănător cu Diego Armando Maradona. Multe cluburi de prim rang aleargă, deja, după el. ● Viorel Moldovan ar putea semna pentru FC Nantes iar Stelea pentru nou-promovata Las Palmas. În tot acest timp, Gâlcă este curtat de Atletico Madrid, dar nu este exclusă posibilitatea rămânerii la Español Barcelona ● Un alt jucător român, Răducioiu, a refuzat ofertele venite de la Bursaspor și Cottbus, cât și pe cea a „câinilor roșii”. În cele din urmă, dacă nu intervine vreo schimbare, „Radu” va marca tot pentru Brescia ● Roșu a fost prezentat oficial la Numancia. Exstelistul a costat formația din Soria 1,2 milioane de dolari, urmând să fie coleg cu Barbu ● Universitatea Craiova este într-o situație de neinvidiat. Deoarece nu pot să achite 400 milioane de lei lunar, sumă reprezentând chiria stadionului din Bănie, oltenii intenționează să susțină partidele de acasă (inclusiv cea din cupele europene) la Pitești, București ori în Valea Roșie, pe terenul Extensivului ● Forțați de împrejurări, fotbaliștii români se reorientează. Portarul lui Inter Sibiu, Holom, a renunțat la sport și a devenit sobar, declarându-se mulțumit de noua profesie. Un alt apărător de buturi, Badea, suspendat din cauza scandalului Drobeta-Chimica, își câștigă existența muncind ca zugrav. În fond, nu este nici o rușine să muncești. Dimpotrivă.

ADRIAN HĂRȚĂU

În Liga Campionilor

DINAMO AR PUTEA ÎNTÂLNI PE PANATHINAIKOS

La Geneva, ieri a avut loc stabilirea posibilei adversare a campioanei României la fotbal, Dinamo București, în turul trei preliminar al Ligii Campionilor. Astfel, în cazul în care vor depăși, în dubla manșă din turul doi preliminar pe Legia Varșovia, dinamoviștii vor evolua cu Panathinaikos Atena (Grecia).

A. H.

MECIURI DE VERIFICARE

Astăzi, începând cu orele 11,00 pe terenul „Motorul” din Aradul Nou se dispută partida amicală dintre divizionara C arădeană, A.C. Astra Trinity și Celuloză Timișoara, echipă ce evoluează în Divizia D - Timiș. Tot în această dimineață pe stadionul „Gloria”, de la orele 10,00, într-un meci de verificare se înfruntă Gloria Arad și F.C. Ineu.

DE LA FOTBAL CLUB „UTA” ARAD

Către, redacția ziarului ADEVĂRUL - secția SPORT, Dl. Alex Chebeleu

Prin prezenta, vă rugăm să binevoiți a face cunoscut publicului spectator, simpatizanților și suporterilor echipei noastre de fotbal că:

„Începând cu data de 24 iulie a. c. se pun în vânzare abonamentele de intrare la jocurile pe care echipa noastră le va susține la Arad în ediția de campionat 2000/2001 a diviziei „B” seria a II-a. Eliberarea abonamentelor se va face zilnic, la stadionul „UTA”, între orele 12,00-18,00.

Prețul de vânzare:

- **Tribuna I TUR-RETUR = 250.000 lei**
- **Tribuna a II-a TUR-RETUR = 200.000 lei**
- **Tribuna I TUR = 180.000 lei**
- **Tribuna a II-a TUR = 140.000 lei**

Pentru vechii abonați locurile sunt reținute până la data de 2 august a. c.

Începând cu data de 3 august a. c. până în 12 august a. c. abonamentele se vor vinde la liber.“

Vă mulțumim pentru colaborare și sprijin.

Președinte,
ing. MARIN LUPAȘ

PROGRAMUL TURULUI DIVIZIEI C - SERIA A VIII-A

Etapa I: Duminică, 20 august

Motorul Arad - Progresul Șomcuta
Oașul '94 Negrești Oaș - Crișul Aleșd
Minerul Ocna Dej - Telecom Arad
Șoimii Satu Mare - Universitatea Cluj
Chimia Zalău - Someșul Satu Mare
Lăpușul Tîrgu Lăpuș - Unirea Dej
Oțelul Știei - Minerul Sărmășag
Phoenix Baia Mare - West Petrom Arad

Etapa a II-a: Duminică, 27 august

Crișul Aleșd - Motorul Arad
Telecom Arad - Oașul '94 Negrești Oaș
Universitatea Cluj - Minerul Ocna Dej
Someșul Satu Mare - Șoimii Satu Mare
Unirea Dej - Chimia Zalău
Minerul Sărmășag - Lăpușul Tîrgu Lăpuș
West Petrom Arad - Oțelul Știei
Progresul Șomcuta - Phoenix Baia Mare

Etapa a III-a: Duminică, 3 septembrie

Crișul Aleșd - Progresul Șomcuta
Motorul Arad - Telecom Arad
Oașul '94 Negrești Oaș - Universitatea Cluj
Minerul Ocna Dej - Someșul Satu Mare
Șoimii Satu Mare - Unirea Dej
Chimia Zalău - Minerul Sărmășag
Lăpușul Tîrgu Lăpuș - West Petrom Arad
Oțelul Știei - Phoenix Baia Mare

Etapa IV-a: Duminică, 10 septembrie

Telecom Arad - Crișul Aleșd
Universitatea Cluj - Motorul Arad
Someșul Satu Mare - Oașul '94 Negrești Oaș
Unirea Dej - Minerul Ocna Dej
Minerul Sărmășag - Șoimii Satu Mare
West Petrom Arad - Chimia Zalău
Phoenix Baia Mare - Lăpușul Tîrgu Lăpuș
Progresul Șomcuta - Oțelul Știei

Etapa a V-a: Duminică, 17 septembrie

Telecom Arad - Progresul Șomcuta
Crișul Aleșd - Universitatea Cluj
Motorul Arad - Someșul Satu Mare
Oașul '94 Negrești Oaș - Unirea Dej
Minerul Ocna Dej - Minerul Sărmășag
Șoimii Satu Mare - West Petrom Arad
Chimia Zalău - Phoenix Baia Mare
Lăpușul Tîrgu Lăpuș - Oțelul Știei

Etapa a VI-a: Duminică, 24 septembrie

Universitatea Cluj - Telecom Arad
Someșul Satu Mare - Crișul Aleșd
Unirea Dej - Motorul Arad
Minerul Sărmășag - Oașul '94 Negrești Oaș
West Petrom Arad - Minerul Ocna Dej
Phoenix Baia Mare - Șoimii Satu Mare
Oțelul Știei - Chimia Zalău
Progresul Șomcuta - Lăpușul Tîrgu Lăpuș

Etapa a VII-a: Duminică, 1 octombrie

Universitatea Cluj - Progresul Șomcuta
Telecom Arad - Someșul Satu Mare
Crișul Aleșd - Unirea Dej
Motorul Arad - Minerul Sărmășag
Oașul '94 Negrești Oaș - West Petrom Arad
Minerul Ocna Dej - Phoenix Baia Mare
Șoimii Satu Mare - Oțelul Știei
Chimia Zalău - Lăpușul Tîrgu Lăpuș

Etapa a VIII-a: Duminică, 8 octombrie

Someșul Satu Mare - Universitatea Cluj
Unirea Dej - Telecom Arad
Minerul Sărmășag - Crișul Aleșd
West Petrom Arad - Motorul Arad
Phoenix Baia Mare - Oașul '94 Negrești Oaș
Oțelul Știei - Minerul Ocna Dej
Lăpușul Tîrgu Lăpuș - Șoimii Satu Mare
Progresul Șomcuta - Chimia Zalău

Etapa a IX-a: Duminică, 15 octombrie

Progresul Șomcuta - Someșul Satu Mare
Universitatea Cluj - Unirea Dej
Telecom Arad - Minerul Sărmășag
Crișul Aleșd - West Petrom Arad
Motorul Arad - Phoenix Baia Mare
Oașul '94 Negrești Oaș - Oțelul Știei
Minerul Ocna Dej - Lăpușul Tîrgu Lăpuș
Șoimii Satu Mare - Chimia Zalău

Etapa a X-a: Duminică, 22 octombrie

Unirea Dej - Someșul Satu Mare
Minerul Sărmășag - Universitatea Cluj
West Petrom Arad - Telecom Arad
Phoenix Baia Mare - Crișul Aleșd
Oțelul Știei - Motorul Arad
Lăpușul Tîrgu Lăpuș - Oașul '94 Negrești Oaș
Chimia Zalău - Minerul Ocna Dej
Șoimii Satu Mare - Progresul Șomcuta

Etapa a XI-a: Duminică, 29 octombrie

Progresul Șomcuta - Unirea Dej
Someșul Satu Mare - Minerul Sărmășag
Universitatea Cluj - West Petrom Arad
Telecom Arad - Phoenix Baia Mare
Crișul Aleșd - Oțelul Știei
Motorul Arad - Lăpușul Tîrgu Lăpuș
Oașul '94 Negrești Oaș - Chimia Zalău
Minerul Ocna Dej - Șoimii Satu Mare

Etapa a XII-a: Duminică, 5 noiembrie

Minerul Sărmășag - Unirea Dej
West Petrom Arad - Someșul Satu Mare
Phoenix Baia Mare - Universitatea Cluj
Oțelul Știei - Telecom Arad
Lăpușul Tîrgu Lăpuș - Crișul Aleșd
Chimia Zalău - Motorul Arad
Șoimii Satu Mare - Oașul '94 Negrești Oaș
Minerul Ocna Dej - Progresul Șomcuta

Etapa a XIII-a: Duminică, 12 noiembrie

Progresul Șomcuta - Minerul Sărmășag
Unirea Dej - West Petrom Arad
Someșul Satu Mare - Phoenix Baia Mare
Universitatea Cluj - Oțelul Știei
Telecom Arad - Lăpușul Tîrgu Lăpuș
Crișul Aleșd - Chimia Zalău
Motorul Arad - Șoimii Satu Mare
Oașul '94 Negrești Oaș - Minerul Ocna Dej

Etapa a XIV-a: Duminică, 19 noiembrie

West Petrom Arad - Minerul Sărmășag
Phoenix Baia Mare - Unirea Dej
Oțelul Știei - Someșul Satu Mare
Lăpușul Tîrgu Lăpuș - Universitatea Cluj
Chimia Zalău - Telecom Arad
Șoimii Satu Mare - Crișul Aleșd
Minerul Ocna Dej - Motorul Arad
Oașul '94 Negrești Oaș - Progresul Șomcuta

Etapa a XV-a: Duminică, 29 noiembrie

Progresul Șomcuta - West Petrom Arad
Minerul Sărmășag - Phoenix Baia Mare
Unirea Dej - Oțelul Știei
Someșul Satu Mare - Lăpușul Tîrgu Lăpuș
Universitatea Cluj - Chimia Zalău
Telecom Arad - Șoimii Satu Mare
Crișul Aleșd - Minerul Ocna Dej
Motorul Arad - Oașul '94 Negrești Oaș

PETRI ROMANIA S.R.L.

filiala concernului german PETRI AG

ANGAJEAZĂ

■ **ingineri mecanici - proiectanți și programatori** (de preferință specialiști T.C.M.) pentru
- proiectare și programare CNC matrițe de injectat mase plastice și magneziu
- proiectare piese noi pentru industria automobilistică

Condiții: - cunoștințe tehnice temeinice
- prezintă interes pentru proiectarea pe calculator
- cunoscători de limba engleză sau germană
- vârsta maximă 35 ani

■ **sculeri, frezori, strungari și prelucrători prin eroziune** pentru
- matrițe mase plastice, magneziu și spumă
- stante de debavurat

Condiții: - cunoștințe de desen tehnic
- interes
- experiență în meserie
- vârsta maximă 40 ani

■ **Concernul german PETRI AG**, cu sediul în Aschaffenburg, are filiale în peste 10 țări din întreaga lume având peste 5500 de angajați. Concernul lucrează pentru cele mai mari companii producătoare de automobile: VW, Audi, Opel, Ford, Fiat, Renault, Nissan, BMW, Mercedes, Honda, executând volane pentru toate tipurile de automobile, air-bag-uri pentru autoturisme și camioane și o gamă largă de piese auto din masă plastică.

■ **PETRI ROMANIA S.R.L.**, înființată în Arad în anul 1996, este singura filială din România a concernului **PETRI AG.** Firma are peste 125 de angajați cu perspectiva de a se ajunge la aproximativ 250. Ea execută o parte din sculele necesare fabricării produselor concernului **PETRI AG.**

Informații suplimentare la tel. 057/289847, fax 057/272587 sau la sediul firmei, Calea Aurel Vlaicu FN (după MARMOREX), ARAD.

Persoana de contact Hotea Erika.

(15155332)

TAXI ARDEAL

angajează

◆ 3 șoferi profesioniști ◆ 10 taximetriști cu autoturism propriu

Telefon 285555; 284444.

S.C. **ANTIPYR - 2000** S.R.L.

Arad, str. Gh. Doja nr. 136, tel. 057/280908, fax 057/230571

Societatea atestată pentru verificări și încărcări de stingătoare, execuție și întreținere instalații de stingere a incendiilor, ignifugarea materialelor combustibile din lemn și textile,

vă oferă variante noi de colaborare pe linia siguranței la foc:

1. Încărcarea stingătoarelor cu pulbere A,B,C cu valabilitate **5 ani,** care vă poate aduce **substanțiale economii** (reducerea cheltuielilor cu aprox. 70%);

2. Asigurarea serviciilor complete pe linia p.s.i. la obiectivele care nu au cadre tehnice specializate p.s.i. (întocmiri de documente organizatorice, planuri de intervenție, instruiri de personal, asistență tehnică de specialitate etc.);

3. Efectuarea de **expertize tehnice, cercetări de cauze de incendiu etc.;**

4. Aprovizionarea solicitanților cu **materiale și mijloace de stingere** a incendiilor **(stingătoare, furtun p.s.i., accesorii din Al, scări, echipament etc.).**

Se recomandă încheierea de **contracte de lungă durată** (transport gratuit, tarifele sunt reduse cu aprox. 5%, alte avantaje)!

N O U !!! În calitate de distribuitor autorizat **vinde stingătoare** din aluminiu cu pulbere A,B,C presurizate **cu valabilitate 5 ani;** Prețuri minime, Calitate și design deosebit!!

Pentru **comenzi, contracte, informații etc. vă așteptăm la adresa de mai sus!!!** (c.b.)

ROMÂNIA
JUDEȚUL ARAD
MUNICIPIUL ARAD
CONSILIUL LOCAL

HOTĂRÂREA nr. 112 din 25 aprilie 2000

Privind transmiterea spațiilor cu altă destinație decât aceea de locuință actualilor deținători

Consiliul Local al Municipiului Arad.

Având în vedere:
- inițiativa Primarului Municipiului Arad și a domnului consilier Popa Ioan;
- referatul Serviciului juridic, contencios;
- Hotărârea Guvernului nr. 906/1996;
- Ordonanța Guvernului nr. 124/1998, Ordonanța de Urgență a Guvernului 116/1999;
- Ordonanța de Urgență a Guvernului nr. 72/1999;
- art. 10 (2) și art. 5 (2) din Legea nr. 213/1998;
- Hotărârea Consiliului Local al Municipiului Arad nr. 96/1996;
- art. 1294, art. 969, art. 480 și următoarele din Codul Civil;
- rapoartele Comisiilor nr. 1, 3 și 5 ale Consiliului Local al Municipiului Arad;
- prevederile art. 51, art. 72 lit. „o", art. 119 și art. 135 din Constituția României;
- prevederile art. 5 (1), art. 20 (2) lit. „g", art. 79 și art. 81 (2) din Legea nr. 69/1991, republicată.

În baza drepturilor conferite de art. 28 (1) din Legea nr. 69/1991, a administrației publice locale, adoptă prezenta

HOTĂRÂRE

Art. 1. Spațiile comerciale pe care persoanele fizice și juridice le dețin în temeiul unor contracte de închiriere, de locație de gestiune sau de asociere și pentru care acestea au formulat cererea de cumpărare în baza Hotărârii Guvernului nr. 906/1996, se transmit în temeiul contractelor încheiate în condițiile prevăzute la art. 2.

Art. 2. Transmiterea spațiilor comerciale prevăzute la art. 1 se face în temeiul contractelor încheiate între proprietari, reperezentat prin primar și cumpărătorul definit de prezenta hotărâre, cu negocierea prețului, pornind de la valoarea actualizată la data transmiterii, stabilită prin raportul de expertiză efectuată pe cheltuiala cumpărătorului.

Art. 3. Prezenta hotărâre constituie procură specială acordată Primarului Municipiului Arad pentru tranzacționarea judiciară a proceselor aflate pe rolul diferitelor instanțe, procese ce au ca obiect vânzarea spațiilor cu altă destinație decât aceea de locuit.

Art. 4. Se însușește principiul transmiterii spațiilor cu altă destinație decât aceea de locuință, cu plata prețului în rate, la solicitarea cumpărătorului, în condițiile legii.

Art. 5. Se desemnează componența comisiei de negociere abilitată să pună în executare prezenta hotărâre:
- Primarul Municipiului Arad - președinte
- Viceprimarul de resort - membru
- Directorul economic - membru
- Directorul tehnic - membru
- Consilier juridic - membru
- Reprezentantul SC RECONS SA - membru

Art. 6. Prezenta hotărâre se va duce la îndeplinire de către Primarul Municipiului Arad, Comisia de negociere, SC RECONS SA și serviciile de specialitate din cadrul Primăriei Municipiului Arad și se va comunica celor interesați prin grija serviciului Secretariat tehnic.

(1515565)

BB Computer SRL

ARAD, Str. N.Bălcescu nr.12 tel/fax: 057- 280585 email: company@bbcomputer.ro

COMERCIALIZEAZĂ: *(conform OUG 28/1999)*

CASE DE MARCAT ELECTRONICE FISCALE

ȘI SOLUȚII POS PENTRU SUPERMARKET

Se asigură:
- instalare
- instruire
- service
- consumabile

Vânzarea se face și în **LEASING** pe o perioadă de până la 3 ani sau cu **plata** în trei **rate** lunare

Societate Comercială **AUTORIZATĂ** de **Ministerul de Finanțe** pentru VÂNZARE și SERVICE APARATE DE MARCAT ELECTRONICE FISCALE

AJVPS Arad

În atenția candidaților vânători anunță:

1). Tragerea în poligonul de tir al AJVPS Arad, din șoseaua Variașului în data de 26.07.2000, orele 9,00, cu buletinul de identitate și legitimația de elev vânător.

2). Vineri, 28.07.2000 orele 16,00, la sala Sindicatelor (Pădurice-Lac) începerea cursurilor teoretice, precum și alte comunicări.

(5550571)

C.N.A.S.S. ROMÂNIA C.J.A.S.S. ARAD

CASA JUDEȚEANĂ DE ASIGURĂRI SOCIALE DE SĂNĂTATE ARAD

PUBLICAȚIE DE VÂNZARE BUNURI IMOBILE

Anul 2000, luna iulie, ziua 20

În temeiul art. 65 din Ordonanța Guvernului nr. 11/1996, privind executarea creanțelor bugetare, aprobată prin Legea nr. 108/1996, cu modificările și completările ulterioare, se face cunoscut prin prezenta că în ziua de 01. luna august, orele 10,00, anul 2000, în localitatea Arad, str. M. Kogălniceanu nr. 22, se vor vinde prin licitație următoarele bunuri imobile, proprietate a debitorului S.C. CONSIFAR S.A., cu sediul în localitatea Arad, str. M. Kogălniceanu nr.22, cod fiscal R 1699889.

a) clădire în suprafață de 993 mp. compusă din: birouri, atelier mecanic, șopron, magazie, situată în localitatea Cil, str. Principală, F.N., evaluată la suma de 1.000.000.000 lei.

b) teren intravilan în suprafață de 6728 mp. situat în localitatea Cil, str. Principală F.N.

Condiții de participare:

■ Ofertă scrisă și taxă de participare de 10% din prețul de strigare.

Informații la telefon: 057/212551.

(1515564)

ANIVERSĂRI

Toate florile din lume și împlinirea tuturor dorințelor, o viață frumoasă, sănătate, fericire și mult noroc pentru cea mai scumpă soție și mamă

ILEANA ȘTEȚCU

cu ocazia aniversării zilei de naștere, îi urează soțul PETRICĂ și fiii SORIN și DANUȚ. (18934)

Pentru

BELEȘ ALIN,

cu ocazia majoratului, un călduros „LA MULȚI ANI" din partea galeriei BC ICIM ARAD WEST FORCE.

VÂNZĂRI APARTAMENTE O CAMERĂ

Vând garsonieră cf. I, str. Lacului bl. L2. Telefon 280915. (18529)

Vând apartament cu o cameră, neamenajat. Telefon 251042.

Vând garsonieră cu îmbunătățiri, Aurel Vlaicu, bloc Z15, ap. 27, sc. B, preț negociabil. Telefon 289483; 094.851.203. (18426)

Vând garsonieră cf. I, (ne)mobilată, telefon, satelit, balcon, et. I, Micălaca. Telefon 092 237 564. (18489)

Vând garsonieră zonă centrală etaj I, amenajată, str. Bușteni, nr. 14. Telefon 094.787.549. (18622)

Vând garsonieră cf. III, zona Fortuna, preț 3.500 DM, negociabil. Telefon 242745, după ora 16. (18777)

Vând garsonieră cf. I, et. I, balcon închis, gresie, faianță, telefon, Micălaca, preț 10.000 DM. Telefon 283874. (18806)

Vând urgent apartament 1 camere, Vlaicu. Telefon 057-249663. (18573)

Vând garsonieră cf. I, et. II, îmbunătățită recent (gresie, faianță, balcon închis gresiat, telefon, cablu), bloc cu contorizare, 9.000 DM, fix. Telefon 094 553 139. (f. 15155554)

Vând garsonieră confort I, mobilată, etaj III, Micălaca, bloc 538. Telefon 094.910.284 (preț negociabil). (18949)

Vând apartament 1 cameră, etaj II, Vlaicu. Telefon 248581; 095.782.321. (18922)

Vând garsonieră confort I, etaj II, cu toate încăperile decomandate, baie cu vană, balcon închis, bloc contorizat și în apartament apă rece și caldă, preț 13.300 DM, lângă Piața Mihai Viteazul. Telefon 231261. (18974)

VÂNZĂRI APARTAMENTE DOUĂ CAMERE

Vând apartament 2 camere, decomandate, bl. 108, et. VIII, Miorița. Telefon 094 617 997. (19025)

Vând apartament 2 camere, cf. I, et. IV, Micălaca. Telefon 262796. (18556)

Vând apartament 2 camere, zona Vlaicu. Informații telefon 242426. (17734)

Vând apartament 2 camere, Micălaca, etaj I, gresie, faianță, parchet. Telefon 262870; 095.829.148. (18351)

Vând apartament 2 camere, confort II, parter, Vlaicu. Telefon 245501. (18407)

Vând apartament 2 camere, Confecții, parter, balcon închis, parchet, faianță, gresie, 12.000 DM. Telefon 253830 după ora 17. (18411)

Vând apartament 2 camere, decomandat, contorizat, etaj III, multiple îmbunătățiri, bloc 729, Micălaca. Telefon 279923, după ora 20 sau 092.343.751. (18459)

Vând apartament 2 camere, zona III, parter înalt, scurgere separată, geamuri termopan, ușă blindată, proaspăt zugrăvit. Telefon 092 826 592. (18562)

Vând apartament 2 camere bloc 511 Micălaca, etaj III. Telefon 285364. (18644)

Vând urgent apartament 2 camere, ultracentral. Informații telefon 220123. (18623)

Vând apartament 2 camere, Vlaicu. Informații telefon 270947 sau 092.376.339. (18653)

Vând apartament 2 camere, bloc Libelula. Telefon 095.614.877; 095.527.465. (18658)

Vând apartament 2 camere, zonă centrală, preț negociabil. Telefon 267446. (18659)

Vând urgent apartament în casă, curte și grădină, gaz, 2 camere, bucătărie, antreu, pivniță, str. V. Moga nr. 52, Grădiște. Telefon 223912, orele 9-15. (18817)

Vând apartament central, 2 camere. Telefon 251968, 250226. (18839)

Vând apartament 2 camere, et. II, Podgoria, 21.600 DM. Telefon 234693. (18542)

Vând apartament 2 camere, semidecomandat, etaj I, Fortuna, 10.000 DM. Telefon 212902. (18822)

Vând apartament 2 camere, Vlaicu, balcon închis, geam cu rolete, ușă capitonată, mobilat, etaj I, 15.000 DM negociabil. Telefon 094.780.078. (18886)

Vând (schimb cu Arad - variante) în Ineu, apartament 2 camere ultracentral. Telefon 511304. (18875)

Vând apartament ultracentral în casă, 2 camere, dependințe, curte, pivniță și garaj. Telefon 284238, orele 16-18. (18928)

Vând sau schimb apartament cu casă Chișineu criș. Telefon 520922 după ora 17. (18920)

Vând apartament 2 camere Podgoria, etaj 4. Informații telefon 276151 după ora 17. (18919)

Vând apartament 2 camere, zona Fortuna. Telefon 271345, seara. (18992)

VÂNZĂRI APARTAMENTE TREI CAMERE

Vând apartament 3 camere, semidecomandat, 2/4, Craiova, 20.000 DM. Telefon 051 - 196868. (18478)

Vând apartament 3 camere, parter, decomandat, îmbunătățit, scurgere separată, contorizat, bucătărie mare, posibilități privatizare, lângă terenul fotbal Telecom. Telefon 266890, după ora 16. (18423)

Vând apartament 3 camere, etaj II, Alfa. Telefon 258880, după ora 17. (18429)

Vând apartament 3 camere, confort I, îmbunătățit + garaj, Micălaca, zona 100, 22.000 DM. Telefon 221333. (18435)

Vând apartament 3 camere, Bd. Revoluției, vizavi de Biserica Roșie, Legea 112, et. II, suprafața 132 mp + pivniță 40 mp, 95.000 DM. Telefon 251722. (18771)

Vând apartament 3 camere, parter și garaj, zona Vlaicu. Telefon 246100. (18879)

Vând apartament 3 camere + boxă + garaj autorizat, confort I, decomandat, zona Vlaicu, str. Poetului, bloc A 40, preț 25.000 DM. Telefon 092.255.413. (18667)

Vând apartament în asociație, etaj I, suprafața 185 mp, zona Romanilor. Telefon 210740. (18925)

Vând apartament 3 camere, decomandat, gresie, faianță, lambriuri, contorizat, după ora 17. Telefon 057 - 258478. (18957)

VÂNZĂRI APARTAMENTE PATRU-CINCI-ȘASE CAMERE

Vând apartament 4 camere sau schimb cu apartament 1-2 camere. Telefon 264591. (18589)

Vând urgent apartament 4 camere (modificat 3), 2 băi, 136 mp, îmbunătățiri, Vlaicu, bloc Z 26, etaj 4/8; negociabil. Telefon 095.258.602. (18751)

Vând apartament 5 camere, decomandate, et. I, bl. 36, Polivalentă, cu vedere Malul Mureșului. Telefon 092 621 405. (18651)

Vând apartament 4 camere, etaj 4, 2 garaje zona Miorița. Telefon 279308 sau 093.423.266. (18954)

Vând apartament 4 camere, bloc 301. Telefon 266451; 254705. (18953)

Vând apartament 4 camere, Vlaicu, bloc Z 26, etaj 8/8, îmbunătățit. Telefon 251438; 281479. (18977)

Vând apartament 5 camere, Micălaca, stil occidental. Telefon 057 - 259849. (18994)

VÂNZĂRI CASE

Vând casă, str. Boemiei nr. 10. Informații telefon 095 881 485, 224492.

Vând jumătate casă în Arad. Telefon 251042.

Vând casă, încălzire centrală, anexe în curte, grădină mică, telefon, apă, curte mare, 27.000 DM negociabil, str. Lăcrămioarelor nr. 46. Telefon 273438.

Vând casă mică, cu grădină, gaz, apă, telefon, Gai. Telefon 274994. (17593)

Vând (schimb cu apartament 3 camere zonă bună + diferență) casă în Grădiște, str. I. Budai Deleanu, nr. 40, toate facilitățile. Telefon 092.207.518; 276353. (18789)

Vând casă cu spațiu comercial amenajat, în comuna Bîrzava, nr. 13 plus 7 ha pământ. Telefon 287511. (18790)

Vând urgent casă mare, anexe, teren 3000 mp, pe deal, renovat 1998, Șiria, str. Ion Rusu Șirianu, nr. 171. Telefon 094.545.778. (18418)

Vând casă Mâsca, nr. 133. Informații Pâncota, str. Cloșca, nr. 42. Telefon 466615 după ora 18 sau 095.433.785. (18421)

Vând casă cu etaj, nouă, în Grădiște, living + 2 dormitoare, vizibilă zilnic, orele 17-19, 45.000 DM. Telefon 214241 sau 276769. (18471)

Vând casă central, 3 camere, intrare comună, curte separată, tot confortul, 43.000 DM. Telefon 270664, 095 803 598. (18472)

Vând casă, în cartierul Vilelor, cu 400 mp curte, mobilă stil. Telefon 092 562 402. (18515)

Vând urgent casă mare + anexe și curte cu grădină mare, gaz, apă, telefon loc foarte bun, preț negociabil. Telefon 233431, 268011. (18602)

Vând casă 4 camere, zonă centrală. Telefon 236497. (18620)

Vând casă central, 4 camere, dependințe multiple, pivniță, gaz, telefon, curte, grădină, acces auto, str. Caragiale, nr. 11; după ora 15. Telefon 283960. (18592)

Vând casă la Iratoș nr. 20, cu grădină mare, pomi, vie cu toate utilitățile gospodărești; preț negociabil. Telefon 095.521.259. (18654)

Vând casă 4 camere, tot confortul, 65.000 DM. Telefon 271105; 211878. (18666)

Vând (schimb) cu apartament, casă comuna Șeitin, 4 camere, baie, bucătărie, terasă. Telefon 415192; 256231. (18652)

Vând casă 4 camere, apă, canalizare, 720 mp, Grădiște. Telefon 224322. (18745)

Vând casă 4 camere, apă, 1345 mp, Zimandu-Nou. Telefon 224322. (18745)

Vând casă Chișineu Criș, str. M. Viteazul, nr. 23. Telefon 094.959.057. (2760632)

Vând casă în Curtici, la șosea. Telefon 464064; 247334, 240284. (18758)

Vând casă Micălaca, apă, gaz, canalizare. Telefon 092.857.550. (18238)

Vând casă Curtici, Bd. Revoluției nr. 69. Informații telefon 272801. (18774)

Vând casă mare, în Iratoș nr. 421, 3 camere, bucătărie, cămară, renovată complet, apă rețea, fântână, anexe pentru animale, 3.000 mp, 16.000 DM, negociabil. Telefon 267379, 260953, 275336, 093 436 802. (18805)

Vând casă din cărămidă + anexe, comuna Nădab. Telefon 246766. (18854)

Vând casă mare, tip vilă, 46.000 DM, încălzire centrală gaz metan, casă mică 25.000 DM, ambele cu 68.000 DM. Telefon 093 518 656, 092 274 870, 211278, 223117, 287080. (18509)

Vând casă, grădină, apă, gaz, str. Poetului nr. 74, preț 26.000 DM. Telefon 222480. (18526)

Vând casă în Micălaca, tot confortul. Informații telefon 267553. (18293)

Vând casă în Zimand-Cuz, nr. 128 și sălaș la Nadăș. (18709)

Vând casă mare în Gai, str. Tribunu Corcheș, nr. 21. Telefon 243743. (18735)

Vând casă mare singur în curte, garaj, pivniță, str. Kogălniceanu, nr. 19. Telefon 286351. (18746)

Vând casă Chișineu Criș, str. Plevnei, nr. 12. Telefon 520481. (2760633)

Vând casă cu preț convenabil, casă din cărămidă 2 camere, bucătărie, șpais, baie, pivniță și toate anexele necesare. Telefon 057 - 270474. (18648)

Vând în Seleuș (schimb cu casă în Arad), 2 case, mare, în aceeași curte, fiecare casă are 3 camere, bucătărie, șpais, coridor închis, garaj, magazin, cocini, 2800 mp grădină. Telefon inter 5 A Seleuș, sau Arad 263542. (18645)

Vând (schimb apartament 3 camere + diferență), casă 3 camere, baie, gaz, grădină, str. Ady Endre, nr. 84; 36.000 DM negociabil. (18888)

Vând în Vladimirescu casă 3 camere, anexe, garaj, apă, gaz. Telefon 231806, 514356. (18858)

Vând casă în Pecica, cu teren 1034 mp; 3.500 DM. Informații telefon 1719, Pecica. (18937)

Vând casă 2 camere + anexe, variante. Telefon 276543. (18927)

Vând casă locuibilă 3 camere, bucătărie, baie, cămară, anexe, str. Ion Rațiu, nr. 50. Telefon 093.367.754. (18922)

Vând casă 3 camere, anexe, grădină 1600 mp, cu pomi, apă, posibilitate gaz, str. Nouă, nr. 111, Gai. Telefon 255388 după ora 17. (18950)

Vând urgent casă 3 camere, Grădiște, 29.000 DM negociabil, apă, gaz, telefon, canal pe stradă. Telefon 253527; 236357. (18947)

Vând casă 4 camere, grădină, Gai, sau schimb cu apartament + diferență; 28.000 DM negociabil. Telefon 094.987.679. (18941)

Vând casă cu etaj, Malul Mureșului (lângă Stadion Gloria), 8 camere. Telefon 283991. (18958)

Vând casă 6 camere, bucătărie, baie, antreu, curte cu garaj, str. Ceahlău, nr. 20, vizibil între orele 14 și 19. (18971)

Vând avantajos casă cu 3 camere, în Iratoș. Telefon 249506. (18973)

Vând casă 3 camere, baie, apă, gaz, satelit, telefon, garaj, grădină, Grădiște și casă Miniș. Telefon 234339. (18992)

Vând urgent casă 3 camere, anexe, încălzire centrală gaz, canal, apă, 480 mp; 40.000 DM. Telefon 092.721.469. (18997)

Vând casă Chișineu Criș, lângă gara Pădureni, str. M. Eminescu, nr, 85, multiple îmbunătățiri; preț avantajos. Telefon 094.863.893. (2760638)

VÂNZĂRI SPAȚII

Vând (închiriez) spații comercial (producție), 2 magazine 28-30 mp, 1 hală 100 mp, toate la un loc. Telefon 092.621.961. (18781)

Vindem autoservice, magazin piese, bar, terasă, teren 3.000 mp, proprietate, situat ultracentral, preț 400.000 USD, negociabil. Telefon 092.295.317, 093.702.184. (18893)

Vând urgent spațiu comercial sau producție, 540 mp în Șiria. Telefon 094.545.778. (18418)

Vând afacere, societate comercială în activitate + spațiu. Informații telefon 267553. (18293)

Vând spațiu comercial depozit, 2 hale 150 mp, încălzire centrală, canal, gaz, apă. Telefon 092.721.469. (18997)

VÂNZĂRI TERENURI

Vând teren intravilan, 685 mp, utilități la stradă, 15.000 DM. Telefon 092 239 242. (18297)

Vând loc de casă Subcetate,. str. Achile, nr. 37 A. (18944)

VÂNZĂRI AUTO

Vând Dacia 1300, stare funcționare bună, an fabricație 1977, CIV, numere noi, 900 DM, negociabil. Telefon 095 837 305. (19022)

Vând FIAT DUCATO, recent adus din Germania, stare impecabilă, preț acceptabil. Vând DIVERSE MOTOARE DIESEL, stare bună, cu acte vamale. Telefon 466530, 094 982 989.

Nu-ți mai fă griji, CAUCIUCURILE de care ai nevoie, sunt la mine, IEFTINE și BUNE, toate dimensiunile, cu garanție, aduse din GERMANIA. Telefon 259339; 094.706.321. (16972)

Vând BMW 524 TD, an 1990, stare foarte bună. Telefon 092.577.021. (18785)

Vând Ford Orion Diesel, an 1987, stare foarte bună. Telefon 094.926.701; 255257. (18785)

Vând IFA W 50, preț 1500 DM. Telefon 094.280.453. (17731)

Vând MICROBUS CITROEN C25, 8+1 locuri, benzină, an fabricație 1988, înmatriculat, CIV, stare de funcționare, preț 6.800 DM, negociabil. Telefon 280720, 092 585 947. (18486)

Vând OPEL ASCONA, 1,8 cmc, benzină fără plumb, injecție, înmatriculat, CIV, 1988, 6.500 DM. Telefon 280720, 092 585 947. (18486)

Vând Opel Vectra B, 2, 0 DTL (Diesel), an fabricație 1997 (martie), preț 18.500 DM. Informații telefon 092.249.490. (f1515560)

Vând Alfa Romeo din '81, CIV, stare perfectă, preț 1.500 DM negociabil. Telefon 278277. (18655)

Vând autoturism BMW 520/1992; 17.000 DM. Telefon 278462; 092.726.936. (18691)

Vând Jeep Ford Mawrick; Toyota Lang Cruiser TD. Telefon 092.209.665. (18711)

Vând Ford Mondeo 16 V ABS Airbag climă, geamuri, scaune, oglinzi electrice, motor 1760 cmc, fabricație 1994, închidere centralizată, 70.000 km, înmatriculat, preț 12.000 DM. Telefon 219979; 092.706.535. (18677)

Vând tractor U650, în stare perfectă de funcționare, localitatea Fântânele nr. 42/A, familia Homorogan. (18799)

Vând OPEL CARAVAN OMEGA, 1994, Turbo Diesel, motorizare BMW, full option, persoană fizică, stare impecabilă. Telefon 286266, 094 795 260. (18860)

Vând rulotă tip Felicia turist. Telefon 212832 sau 095 520 477. (18871)

Vând Dacia 1310, an 1985, stare foarte bună. Telefon 259963. (18852)

Vând piese mașină VW Polo I, Diesel. Telefon 282455. (18848)

Vând VW Passat, an 1995, luna IV, motor 1.9 TDi, climă + multe îmbunătățiri, sub 100.000 km reali. Telefon 094 295 088. (18843)

Vând urgent Dacia papuc, 1994, 2.800 DM. Telefon 092 469 562. (18899)

Vând Renault 21 Nevada, an 87, benzină, persoană fizică, 5.200 DM; combină Claas stare de funcționare și tractor U650. Telefon 094 265 121. (18234)

Vând COMBINĂ recoltat porumb știuleți marca ZMAJ. Telefon 094.121.442; 094.627.729. (17292)

Vând Dacia 1400, an fabricație 1995. Informații telefon 267553. (18293)

Vând Lanz Buldog 1941, funcționabil. Telefon 216330. (18628)

Vând Renault 21, 1700 cmc, an 1990 XI, central cu telecomandă, geamuri electrice, persoană fizică, 7.200 DM negociabil. Telefon 092.273.759; 056 - 163629. (18708)

Vând ETZ MZ 250, stare excepțională. Telefon 057 - 466182; 094.709.056. (346036)

Vând Ford Tranzit benzină 1989, neînmatriculat; Mercedes 240 D 2000 NP. Informații telefon 466182; 094.709.056. (346035)

Vând Dacia din 1989, cu CIV și numere noi, preț 2400 DM negociabil. Telefon 057 - 469117. (18794)

Vând Citroen Visa 17 Diesel, 4.000 DM. Telefon 289661. (18750)

Vând Dacia 1300 în stare perfectă de funcționare, preț 900 DM, vizibilă zilnic str. Porumbacului, nr. 28. Telefon 257848. (18912)

Vând Renault 9 Diesel, an 1986. Telefon 210837 după ora 16. (18916)

Vând autotractoare și semiremorci, posibil și rate. Telefon 092.731.413. ((18336)

Vând remorcă 1000 kg. Telefon 281011 sau 267543. (18952)

Vând Dacia 1300, 2.300 DM, 60.000 km. Telefon 219628. (18955)

Vând Dacia Breck 1989, albă. Telefon 212125; 224053. (18965)

Vând Volskwagen Passat TDI, an octombrie 1994; Renault 19, an 1989. Telefon 094.125.050. (18991)

Vând motor TDiesel, Fiat Regata, capacitate cilindrică 1991. Telefon 094.838.463. (18985)

Vând Dacia 1410, stare bună, 5 trepte, an 1988. Telefon 265129. (18996)

Vând contract Leasing Daewo Cielo 1999, accept variante. Telefon 057 - 259849. (18994)

Vând coasă rotativă diferite dimensiuni și alte utilaje agricole. Telefon 095.434.753. (2760637)

VÂNZĂRI ELECTRO

Vând TV color bandă largă, garanție 6 luni; preț 1.500.000 lei. Telefon 212005. (18478)

Vând TV color garanție 6 luni, preț 1.000.000 lei. Telefon 244904. (18478)

Vând TV color, en gros, en-detail, calitate, garanție, prețuri minime. Telefon 289456, 092 239 242. (18297)

Vând CÂNTARE ELECTRONICE; CASE MARCAT FISCALE, omologate. Telefon 272727; 281188.

OCAZIE! Puteți economisi bani și timp cumpărând frigorifice (FRIGIDERE, CONGELATOARE, COMBINE, LĂZI), ieftine și de calitate germană cu garanție. Telefon 259339; 094.706.321. (16971)

STOP!!! STOP!!! Mari reduceri de preț, la MAȘINILE de SPĂLAT AUTOMATE din GERMANIA. Sunați NON STOP, telefon 094.706.321; 259339. (16971)

Vând ieftin VIDEOURI cu telecomandă, import occident. Telefon 259339; 094.706.321. (16971)

ATENȚIE!!! Sub prețul pieții, vindem TELEVIZOARE COLOR, import GERMANIA, cu facilități aferente. Merită văzute și cumpărate! Telefon 259339; 094.706.321. (16971)

Vând TV color de firme bune, cu garanție. Telefon 219365. (18328)

Vând mașină spălat automată, televizor color, garanție. Telefon 284604, 093 724 202, 093 481 853. (18338)

Vând mașini spălat, automate; combine frigorifice, toate modele, noi, la prețuri fără concurență, cu garanție. Telefon 251392. (18368)

Vând congelator Bosch Automatic, 5 sertare, stare bună de funcționare. Telefon 262356.

Vindem diferite TELEVIZOARE COLOR stereo (100 modele) de la 58 cm - 70 cm, prețuri convenabile. Telefon 280260. (18675)

Vindem COMPUTER Pentium I 133 MHz 16-24-32 RAM, monitor 15 complet, prețuri convenabile, reduceri preț pentru elevi, studenți, cadre didactice. Telefon 280260. (18675)

Vindem COMPUTERE 486, IBM, diferite configurații complete, prețuri convenabile, reduceri preț pentru elevi, studenți, cadre didactice. Telefon 280260. (18675)

Vând televizor Daewoo, stare perfectă, 3.000.000 lei. Telefon 243464. (18811)

Vând PC Compaq K6,2, imprimantă Laser, scaner, cameră video, set complet nou. Telefon 094 243 125. (18917)

Vând ladă frigorifică 150 l în stare bună de funcționare. Telefon 057 - 280529. (18926)

Vând aparat înghețată 2 brațe, 2 cuve, trifazic. Telefon 279308 sau 093.423.266. (18954)

Vând televizoare color 54-72, teletext, telecomandă; negociabil. Telefon 264004. (18982)

Vând mașini spălat automate; combine frigorifice toate modelele, noi, la prețuri fără concurență, cu garanție. Telefon 251392. (18983)

Vând combină frigorifică Arctic și congelator Bosch cu 3 sertare. Telefon 231329. (18986)

Vând xerox Sharp SF 8300 Konika 1020 cu automat A3/A4, mărire -micșorare, stare bună; negociabil. Telefon 280802, 256279. (18995)

(Continuare în pagina 11)

(Urmare din pagina 10)

VÂNZĂRI DIVERSE

Vând ȚIGLĂ, tip Marsilia, portugheză, fabricată Sighișoara, 4.600 lei/ buc; CĂRĂMIDĂ EFICIENTĂ 300/250/150, 6.750 lei/ buc; TERASIT, MOZAIC, PRAF MARMORĂ, 800 lei/ kg. Informații Mâsca nr. 33. Telefon 531498, 094 561 854. (18541)

Vând FIER BETON, diametrul 6, 8, 10, 12, 7.700 lei/ kg, TERASIT, PRAF MARMORĂ. Informații Mâsca nr. 33. Telefon 531498, 094 561 854 (18541)

Vând mobilier modern, nou, executat cu materiale din import, calitate, garanție, prețuri minime. Telefon 256769, 092 239 242. (18297)

Vând PLASĂ GARD ZINCATĂ, toate dimensiunile; CUIE; PLASĂ RABITZ; TABLĂ ZINCATĂ 0,4; SÂRMĂ NEAGRĂ și ZINCATĂ - str. Vrabiei, nr. 4. Telefon 289997. (17592)

Vând BOLȚARI BETON și ZGURĂ, prețuri avantajoase. Telefon 095 418 089.

Vând BOLȚARI zgură și beton, PAVELE, BORDURI, etc. prețuri negociabile. Telefon 095.634.885. (17103)

Vând LEMNE FOC; NISIP, BALAST, la domiciliu clientului. Telefon 277027. (17920)

Vând LEMNE FOC, 175.000 lei/ mc, NISIP, BALAST, la domiciliu. Telefon 214010. (18379)

Vând mașină de tricotat Veritas, 360 ace, 2 paturi, stare bună. Telefon 262356.

Vând BCA, ciment, var, țiglă, sub prețul pieței. Telefon 094.524.456; 054-211807. (f. 1515541)

Vând parchet stejar 160.000 lei/kg. Telefon 263222. (18480)

Vând făină albă, 6.500 lei/ kg și făină neagră, 4.800 lei/ kg, în cantități mari. Telefon 094 782 552. (0363274)

Vând cazan țuică, nou, 170 lt, 650 DM. Telefon 094 698 849. (18604)

Vând termoteka Ariston, Beretta, 24 KW, Turbo. Telefon 252313. (18614)

Vând cățel Rottweiler ciobănesc german Husky și 2 vaci bune de lapte. Telefon 276537, 092/ 295.269. (18632)

Vând pavilion apicol, familii de albine roi, motor Dacia 1300. Informații telefon 257667, 094 917 920. (18808)

Vând mașină spălat auto 150 bari. Telefon 092.621.961. (18781)

Vând saci rafie, 2.500 lei/ buc. Telefon 094 607 088. (18586)

Vând coltar tapițat + 2 scaune de bucătărie, 3.200.000 lei negociabil. Telefon 095.596.853. (18682)

Vând apartament 2 camere, bucătărie, baie cu toate condițiile, preț convenabil; congelator cu expunere pe verticală, mărimea 2/2 pentru comerț; motocicletă Jawa Babet, stare perfectă. Telefon 094.606.525. (18660)

Vând vacă de 4 ani gestantă sat Tisa Nouă, nr.230. Telefon 092.307.997. (18791)

Vând mobilă baroc etajată, nouă, 26 corpuri, mobilă bucătărie nouă suspendată 12 corpuri; ieftin. Telefon 232124. (18786)

Vând aragaz cu cuptor și dulăpior, 100.000 lei negociabil. Telefon 231769. (18887)

Vând vacă cu lapte, sat Horia, nr. 500.

Vând urgent garaj autorizat, taxele la zi, Voinicilor. Informații telefon 092.355.952. (18938)

Vân țuică prună 35 grade, cantitate nelimitată. Telefon 563113. (2760180)

Vând porc gras; ARO 244; motocultor; moară boia. Telefon 287041. (18924)

Vând mobilă bucătărie 7 corpuri; canapea extensibilă + 2 fotolii; 1 cuier hol; preț negociabil. Telefon 272674. (18923)

Vând garaj demontabil. Telefon 243590. (18920)

Vând aragaz cu 4 ochiuri, preț 800.000 lei. Telefon 057 - 234775. (18946)

Vând mobilă completă și un dulap mare cu 3 uși, la un preț acceptabil. Telefon 231077. (18942)

Vând mașină spălat automată, cuptor microunde, bicicletă dame, computer 286, imprimantă, televizoare. Telefon 279582. (17517)

Vând telefoane celulare, încărcătoare, bibliotecă, măsuță, mochetă, 2,30 ha pământ. Telefon 271122; 092.887.161. (16001)

Vând dormitor Ludovic alb; butelie aragaz. Telefon 212125; 221053. (18965)

Vând europaleți și birouri școlare. Informații telefon 095.655.134. (18986)

Vând LEMNE FOC TĂIATE, esență tare, domiciliul clientului. Telefon 276488.

CUMPĂRĂRI TERENURI, IMOBILIARE

Cumpăr spațiu comercial (magazin), pe Bd. Revoluției. Telefon 094.121.964; 256314. (18419)

CUMPĂRĂRI AUTO

Cumpăr talon Renault 25 TD. Telefon 250257. (18935)

CUMPĂRĂRI DIVERSE

Cumpăr deșeuri de fier vechi inox, bronz, alamă și cupru. Telefon 093.202.010. (18932)

Cumpăr porci grași, localitatea Mîsca, nr. 307, preț 16.000 lei/kg. Telefon 057/531497; 094/ 774.649. (18874)

Cumpăr cherestea tei netivită cu lățimea peste 20 cm.Telefon 236076. (18910)

Cumpăr presă pentru comete de înghețată. Telefon 057 - 222915. (18731)

Cumpărăm: orz și grâu (furajare), plata la ridicare. Telefon 065/443367; 065/163885; 095.824.973. (f1515540)

CERERI ȘI OFERTE DE SERVICII

SOCIETATE COMERCIALĂ angajează VÂNZĂTOARE magazin Non - Stop. Telefon 094/ 206.599. (18968)

SC FRIGORIFER SA ARAD angajează CONTABIL ȘEF și CONTABILĂ cu experiență. Informații telefon 289093, Serviciul Personal. (f. 1515553)

Angajez ELECTRICIAN ÎNTREȚINERE HALĂ și AUTO, domiciliul LIPOVA. Telefon 094 646 967. (18527)

SOCIETATE COMERCIALĂ de TRANSPORT, angajează ȘOFERI și MECANICI pentru Rabă, cu experiență. Informații comuna Șiria, str. M. Kogălniceanu, nr.1926. (18932)

ANGAJEZ VÂNZĂTOARE flori, la piață. Telefon 283591. (18915)

Angajăm, la secția imprimerie, MUNCITOR PREPARARE COLORANȚI. Condiții: bărbat, vârsta maximă 30 ani, preferabil absolvent școală textilă. Telefon 057-250505 (f. 1515555)

Angajăm ABSOLVENTĂ facultate PROFIL ECONOMIC, patiseră cu experiență, muncitoare necalificată, vânzătoare produse alimentare. Telefon 254473. (18959)

Angajez BRUTARI cu experiență. Telefon 094.198.658. (18956)

Cooperativa de Credit Banca Populară „FAMILIA" angajează inspectori CREDITE, inspectori DEPOZITE, CASIERI. Se solicită garanție. Preferabil experiență. Informații str. Bușteni, nr. 5. Telefon 057 - 213273. (18716)

ANGAJĂM TÂNĂR(Ă) dinamic(ă) cu cunoștințe operare calculator. Telefon 275701. (18990)

„BILUX" angajează ȘOFERI pentru curse internaționale, categoriile B, C, D, E, vechime minimă 5 ani, vârsta maximă 40 ani, cunoscător limba maghiară, cu domiciliul în Arad. Telefon 287546; 287550; 094.595.025. (18983)

PRESTĂRI SERVICII

„MADONA TRANSPORT" execută TRANSPORTURI: ieftine, rapide, interne, internaționale. Telefon 563027; 094.796.542. (18687)

DIVERSE

FIRMĂ, dețin spațiu; CAUT ASOCIAT. Telefon 095.818.406. (18979)

Ofer ÎMPRUMUT VALUTĂ, contra GARANȚII IMOBILIARE. Informații telefon 092.449.790. (18361)

Pierdut CIOBĂNESC GERMAN femelă, recompensă substanțială. Telefon 092 500 343. (18821)

SC „MOBEXPERT ARAD" Arad, Piața Romană, nr. 1-2, solicită autorizație mediu pentru magazinul mobilier din Arad, Calea Aurel Vlaicu, nr. 124, bloc Z 17, parter. Eventualele contestații se depun la Agenția de Protecția Mediului Arad, Bd. Dragalina, nr. 16. Prezentul anunț reprezină și acordul vecinilor, în cazul în care nu se depun contestații. (18840)

SC „EUROSTAR 2000 IMPEX" Arad, str. Preparandiei, nr. 26/A, dorește autorizație de mediu pentru magazin arme și muniții atelier reparații și întreținere armament, din str. Corneliu Coposu, nr. 9. Eventualele contestații se pot depune la Agenția de Protecția Mediului Arad, Bd. Dragalina, nr. 16. (18999)

SC TERMOSAN GAZ SRL anunță ADUNAREA GENERALĂ A ACȚIONARILOR pentru marți, 25 iulie 2000, ora 10, la sediul firmei, cu ordinea de zi: 1) Analiza situației economico-financiară pe anul în curs. 2) Măsuri administrative. (19010)

TURISM

TURISM-OFERTĂ SPECIALĂ! LITORAL TUNISIA: 8 zile, masă, avion, 289$; MONTENEGRO, CROAȚIA, 100 DM. Plecări vineri. Bilete de avion, autocar, asigurări, la tarife minime. Închiriem autocare și microbuse. AGENȚIA „MONTANA TOUR", Bd. Revoluției nr. 31. Telefon 213220; 095.615.675. (16063)

NOU! MARI REDUCERI DE PREȚURI!

ATLASSIB

Călătorești cu autocarele noastre moderne, în EUROPA: GERMANIA, AUSTRIA, FRANȚA, ITALIA, SUEDIA (plecări zilnice), BELGIA, OLANDA, DANEMARCA, ANGLIA, FINLANDA, NORVEGIA, SPANIA, PORTUGALIA, UNGARIA, IUGOSLAVIA. NOU! Reduceri suplimentare pentru: elevi, studenți, pensionari și grupuri. Bd. Revoluției nr. 35, telefon 251871, 252727; Autogară, telefon 270562. O poartă deschisă spre Europa! (c.)

SCHIMBURI

Schimb apartament 3 camere, bl. Y, Vlaicu, gresie, faianță, parchet, cu 2-3 camere, central sau Malul Mureșului, ofer diferență. Telefon 289037, după ora 19. (18490)

Schimb apartament la casă, 2 camere + anexe, cu apartament bloc 2 camere + mică diferență. Telefon 094 250 661. (18516)

ÎNCHIRIERI

ÎNCHIRIEZ SPAȚII COMERCIALE, 86 mp și 900 mp, toate dotările. Telefon 094.798.000. (16430)

Închiriez garsonieră deosebită, str. Praporgescu, lângă Tribunal, 150 DM. Telefon 094.121.964, sau 256314. (18419)

Închiriez apartament 2 camere, mobilat, zona 300, numai familiști. Telefon 219236. (18553)

Închiriez, vând sau schimb cu Timișoara, spațiu comercial 150 mp, bine amenajat, zona Alfa. Telefon 092.209.665. (18710)

Închiriez apartament 2 camere, Micălaca, parter, semimobilat. Informații telefon 210920. (18278)

Închiriez garsonieră nemobilată, zona Vlaicu. Telefon 412205. (18371)

Ofer spre închiriere apartament 2 camere, liber, semimobilat, Micălaca. Telefon 264797, 093 320 131. (18881)

Ofer pentru închiriere garsonieră și apartament 2 camere. Telefon 276533; 260375. (18818)

Primesc fete în gazdă; vând pomi lămâi. Telefon 211869. (18931)

Închiriez spațiu comercial 65 mp, Calea Lipovei, nr. 113. Telefon 092.921.103. (18951)

Dau în chirie etaj casă particulară 130 mp, pentru cabinete medicale (pentru stomatologie există aparatură); birouri sau locuință pentru cetățeni străini, în Vlaicu, zonă centrală. Telefon 289056. (18939)

Închiriez garaj cărămidă, zona Podgoria. Telefon 511662. (2760434)

Dau în chirie apartament 2 camere, nemobilat, Micălaca, str. Abrud, parter. Telefon 222806; 094.958.818. (18987)

Închiriez garsonieră confort I, Micălaca, str. Semănătorilor (lângă Delta), mobilată, pe termen lung. Telefon 279975; 095.421.215. (18984)

Dau în chirie casă Micălaca, pentru depozit, magazie, 150 DM/lună. Telefon 251475. (18998)

PIERDERI

Pierdut carnet de șomaj pe numele Gherebeneș Vasile, eliberat de DMPS Arad. Îl declar nul. (18864)

Pierdut carnet șomaj nr. 0022321 eliberat de DMPS - Filiala Pâncota, pe numele Duma Gheorghiță. Îl declar nul. (18861)

Pierdut legitimație de serviciu eliberată de SC Textil SA, pe numele Ignat Maria. O declar nulă. (18962)

Pierdut carnet de sănătate eliberat de Dispensarul teritorial Bujac, nf. XIII, pe numele Musca Maria. Îl declar nul. (18976)

Pierdut carnet de sănătate eliberat de Dispensarul teritorial Bujac, nf. XIII, pe numele Ardelean Florica Îl declar nul. (18975)

Pierdut certificat poluare seria ARE 1W 00600, proprietatea Mănăstirea Franciscanilor RADNA. Îl declar nul. (18985)

✝ DECESE ✝

Cu adâncă durere anunțăm încetarea din viață a celei care ne-a fost soție, mamă și bunică
BALTĂ MARIA.
Înmormântarea va avea loc azi, 22 iulie 2000, în comuna GRĂNICERI. Familia îndoliată.

Cu adâncă durere anunțăm decesul celui care a fost soț și unchi
GAVRILĂ MIHAI
în vârstă de 77 ani. Înmormântarea va avea loc azi, 22 iulie 2000, ora 13, din str. Mihai Viteazul nr. 8, LIPOVA. Familia îndoliată.

Cu adâncă durere anunțăm încetarea din viață a scumpului nostru tată, bunic și socru
GHIȚĂ ILIE.
Înmormântarea va avea loc azi, 22 iulie 2000, ora 13, din str. Eftimie Murgu, nr. 11, INEU. Te vom păstra mereu în amintire! Fiul Cornel cu soția Maria și nepoata Eunice, fiicele Nicoleta și Mioara cu soțul Dorel și nepoata Alexandra.

Cu durere în suflet anunțăm decesul după o grea suferință, a celei care a fost soră și tanti
HABALIC MARIA.
Înmormântarea azi, 22 iulie, ora 14, de la domiciliu din str. Paltinului, nr. 12. Sora Ostoin Ana și familia Berariu.

Cu sufletele zdrobite de durere

anunțăm încetarea din viață, la numai 43 ani, a celui care a fost HÂLMĂGEAN DORU PETRU. Înmormântarea va avea loc duminică 23.07.2000, la Cimitirul Micălaca. Veșnic nemângâiați: mama Florica, soția Marina, fiicele Diana și Denisa. Dumnezeu să-l odihnească în pace!

Cu adâncă durere în suflet anunțăm încetarea din viață a scumpului nostru soț, cumnat, verișor și nepot,
VITOS GHEORGHE
în vârstă de 48 ani.
Înmormântarea are loc azi, la ora 12, de la Capela Cimitirului Eternitatea. Fie-i țărâna ușoară și memoria binecuvântată. Soția îndoliată.

Cu adâncă durere în suflet anunțăm încetarea din viață a iubitei noastre mamă și bunică,
SĂTMĂREAN CAROLINA,
în vârstă de 89 ani. Înmormântarea va avea loc azi, 22 iulie, ora 13, de la Capela Cimitirului Micălaca. Familiile îndoliate: Cismaș și Sătmărean.

✝ SERVICII FUNERARE ✝

SC „NOSFERATUM" SRL, ARAD, str. Ghiba Birta nr. 26, telefon 270437; Non stop 094/ 554.874, NĂDLAC, str. 1 Decembrie, nr. 4, telefon 092.922.337. NON - STOP SERVICII FUNERARE COMPLETE. SICRIE, RESPETE, CRUCI (prețuri de producător). ACCESORII: prosoape, batiste, panglică neagră, baticuri, mânere, lumânări, catafalc, șfeșnice, steag de doliu. SERVICII: capelă, spălat, îmbălsămat, îmbrăcat, transport intern și internațional. Asigurăm colaci, colivă, coroane, jerbe, fotografii profesionale, fanfară, organizăm pomeni. OFERTA BRAD: sicriu brad, respete, cruce - 900.000 lei. Transportul sicriului la domiciliu este gratuit!!! ANGAJĂM ȘOFER. (c. 44)

NON STOP (la orice oră) „RO-STYL COMPANY"
Firma noastră este PRODUCĂTOARE DE SICRIE, cu magazin în: ARAD, str. M. Eminescu nr. 4 (vizavi Cinema MUREȘUL), telefon 057-211929, 094.537.715. EFECTUĂM SERVICII: spălat, îmbrăcat, îmbălsămat și transport cu personal calificat. ASIGURĂM MINIM: 8 modele de SICRIE din LEMN MASIV (nu din PAL sau furnir); SICRIE CU MÂNERE și ȘURUB (nu se bat cuie), SICRIE LUX, 5 modele LENJERIE DECES (respete), LENJERIE DE LUX, cruci lemn și metal. ACCESORII: catafalc, steag, prosoape, etc. INTERMEDIEM: fanfară, colaci, colivă, etc. FIIND PRODUCĂTORI, AVEȚI AVANTAJUL UNOR PREȚURI MINIME și POSIBILITATEA DE A PLĂTI ÎN RATE. Ofertă: sicriu stejar (cruce, respete) - 1.000.000 lei. (c.)

✝ CONDOLEANȚE ✝

Suntem alături de familia Ghiță și Mărginean în momentele grele ale despărțirii de cel care a fost cuscrul nostru
GHIȚĂ ILIE.
Sincere condoleanțe! Familiile Mărginean și Koller. (18989)

Împărtășim cu tristețe durerea suferită de domnișoara avocat ADINA POPESCU și doamna CLARA POPESCU, prin pierderea tatălui, soțului și le transmitem sincere condoleanțe. Dumnezeu să-l odihnească în pace! Familia Danciu din Sântana. (0363278)

Suntem alături de familia HÂLMĂGEAN în greaua suferință provocată de moartea celui care a fost un om minunat
HÂLMĂGEAN DORU.
Familia Țîrle, Nelu și Nicoleta. (18991)

Colectivul clasei a-X-a B de la Liceului Economic, împreună cu dirigintele, prof. Mircea Cismaș este alături de colega Diana Hălmăgean, în aceste clipe grele pricinuite de decesul tatălui. Sincere condoleanțe familiei.

Suntem alături de patronul nostru, Lacatoși Ignație, în suferința provocată de pierderea surorii dragi. Sincere condoleanțe familiei. SC VIKI BAR, DORINA și MARCEL. (19013)

Colectivul CENTRULUI MILITAR JUDEȚEAN ARAD este alături de colegul TOMUȚ PAVEL, în marea durere pricinuită de decesul mamei. Sincere condoleanțe familiei. (19014)

✝ COMEMORĂRI ✝

S-a scurs 1 an de la dispariția celei care a fost scumpă soție, mamă și bunică
MIA BORLEA.
Parastasul va avea loc la Catedrala Veche, azi 22 iulie 2000, ora 13. Familia. (18636)

Astăzi 22 iulie se împlinește 1 an de când am pierdut pe scumpul nostru soț și tată, la numai 42 ani, cel care a fost
MOLNAR JOSIF.
„S-a scurs an de când nu mai ești decât în poze, gând și uneori în vis/Dar moartea nemiloasă în tine a lovit/Ne-ai părăsit pe toți acei ce te-am iubit". Soția și fiica în veci nemângâiate. (18877)

Cu aceeași durere în suflet, aducem omagiu celui mai drag prieten
MOLNAR JOSIF,
care ne-a părăsit la numai 42 de ani. Amintirea și chipul lui drag ne rămân veșnic în sufletele noastre. Dumnezeu să-l odihnească în pace! Familia Geyer Ehrenberg Zoltan. (18878)

A trecut 1 an de când s-a stins

mult iubitul soț, tată, bunic
SIMULOV IOAN.
Parastasul va avea loc duminică 23 iulie 2000, la Biserica Sârbească din Gai. (18943)

Se împlinesc 3 ani de la trecerea în neființă a colegei noastre
MUNTEANU ROZALIA.
Fie-i țărâna ușoară! Colegele din Atelierul Creație - TRICOUL ROȘU.

Tristă și neuitată va rămâne pentru noi ziua în care ne-ai părăsit draga noastră
CISMAȘIU CORNELIA.
Dumnezeu să te odihnească! Fiul Cătălin și familia Faur. (18969)

S-au scurs 2 ani de la despărțirea de bunicul nostru drag
LIVIU TOMUȚA.
Nu te vom uita niciodată! Nepoții: Ema, Lavi și Beni Crișan. (18981)

Cu aceeași durere în suflet și cu ochii înlăcrimați, anunțăm că se împlinește 1 an de la decesul iubitei noastre mame

BORLEA MĂRIOARA
și 9 săptămâni de la decesul iubitului nostru tată
BORLEA IOAN.
Dumnezeu să-i odihnească în pace! Fiul Ionel și nora Carolina. (18984)

Cu durere în suflet anunțăm împlinirea unui an de la trecerea în neființă a celei care a fost
KOLAROSZKI ETELKA.
Vei rămâne veșnic în amintirea noastră. Familiile Kolaroszki și Gligor. (18993)

Se împlinesc 6 săptămâni de la decesul iubitului nostru soț și tată,
BALABAN CONSTANTIN.
Parastasul va avea loc duminică, 23 iulie 2000, ora 12, la Catedrala Ortodoxă din Piața Filimon Sârbu. Familia îndurerată.

● PRODUCE ȘI MONTEAZĂ UȘI ȘI FERESTRE DIN PVC
ARMAT CU PROFILE TROCAL GERMANIA
● PRODUCE ȘI VINDE GEAM TERMOPAN
LUCRU NEMȚESC

SATLINE

SALON DE EXPOZIȚIE:
ARAD, PIAȚA MIHAI VITEAZU
BL. M 7, PARTER
TEL./FAX. 057/25 14 61; 094 50 72 11

S.C. INTERTRANS 1 S.A. Arad

Cu sediul în Calea 6 Vânători nr. 2-4

organizează în fiecare joi, orele 10,00, licitații pentru:
■ închiriere spații pentru birouri (etaj II Autogară);
■ vânzare mijloace fixe

Informații la sediul societății sau la telefon 057/289261.

(5550566)

COMPUTER FORCE
ARAD
-Blv. Revolutiei Nr. 101
Linga dispeceratul "GETAX"
-ORAR: Luni-Vineri 9-17
Sambata 9-13
tel. 057-280.785
Timisoara 056-191.334
Oradea 059-135 338

UN PC PERFORMANT
PC AMD K6 2 500 MHz
-32 Mb SDRAM PC 100
-Hdd 5.1 GB QUANTUM LB
-Monitor 14" digital
-Placa video 4 Mb AGP
PRET : 399 $
GARANȚIE 3 ANI
Kit multimedia
CD ROM 48x SONY+Sound+boxe + 57 $
CALCULATOARE IMPRIMANTE ACCESORII
Sisteme pretestate
3 ani garantie
6 ani experienta
GRATUIT !
Livrare si instalare la domiciliu

DIRECȚIA REGIONALĂ VAMALĂ ARAD

Organizează licitație publică de vânzare bunuri proprietatea statului.
Licitația va avea loc în data de 27.07.2000, la magazia D.R.V. Arad, str. Câmpul Liniștii nr. 1, începând cu orele 10.
Lista bunurilor se poate consulta la sediul Direcției Regionale Vamale Arad.

(5550571)

S.C.A Scânteia S.A.

Comuna Șimand, județul Arad

Convocator

Consiliul de Administrație al S.C.A. Scânteia S.A. convoacă Adunarea Generală Extraordinară a Acționarilor în data de 4 august 2000, ora 10,00, la sediul societății, cu următoarea

ORDINE DE ZI:

1. Includerea în capitalul social a terenurilor, conform H. G. 834/1991.
2. Prezentarea scrisă a situației definitive a fondului funciar, inventarierea completă a terenurilor agricole și neagricole, delimitarea suprafețelor de teren agricol pentru locatori și acționari.
3. Raportul de gestiune al administratorilor pe bază de bilanț contabil.
4. Raportul comisiei de cenzori privind activitatea economico-financiară pe semestrul I 2000.
5. Modul de încadrare în prevederile B. V. C. pe semestrul I 2000.
6. Aprobarea rapoartelor de evaluare.
7. Plata redevenței pe trim. II 2000.
8. Diverșe.

Dacă la prima adunare nu se întrunește cvorumul necesar, se convoacă adunarea generală a doua zi, la aceeași oră și în același loc.

Președintele Consiliului de Administrație
Ing. Kiss Ladislau Ioan

(5550567)

GRUPUL ȘCOLAR DE ARTE ȘI MESERII „SPIRU HARET" AL COOPERAȚIEI MEȘTEȘUGĂREȘTI - ARAD

Str. Emil Gârleanu nr. 1

Grupul Școlar de Arte și Meserii „Spiru Haret" al Cooperației Meșteșugărești (UCECOM), cu sediul în Arad, str. Emil Gârleanu nr. 1, face înscrieri la:

A. ȘCOALA PROFESIONALĂ - 3 ani (pentru absolvenți de 8 clase cu sau fără examen de capacitate) - pentru meseriile: bijutier-frizer-coafor-manichiurist-pedichiurist, mecanic autoturisme, ospătar-barman-vânzător în unități de alimentație publică, tinichigiu-vopsitor auto, lăcătuș mecanic prestări servicii, electrician-electronist auto, operator calculatoare pentru comerț și alimentație publică.

B. ȘCOALA DE UCENICI - 2 ani (pentru absolvenți de 8 clase fără examen de capacitate) - pentru meseriile: manichiurist-pedichiurist, frizer, reparator partea mecanică a autoturismului, ajutor ospătar, cocător cofetar.

C. ȘCOALA POSTLICEALĂ - 2 ani (pentru absolvenți de liceu cu sau fără diplomă de bacalaureat) - la următoarele specialități: agent vamal, tehnician finanțe-contabilitate, contabil, mecanic-electromecanic-conducător auto, analist programator asistent, electronist-depanator radio-tv și aparatură audio-video, operator la ghișeu bănci, coafor stilist, cosmetică, tehnician în turism.

D. ȘCOALA DE MAIȘTRI - 2 ani - la următoarele specialități: maistru mecanic, maistru electronist, maistru bijutier, maistru electrotehnic.

Înscrierile se fac la sediul școlii în perioada 15.07.2000 - 30.07.2000.
Informații suplimentare la secretariatul școlii sau la telefon: 280967.

(5550642)

mera®

Calea Iuliu Maniu Nr. 64 Arad
Tel. 057/256035; 256045; 256374
Fax. 057/258337

Execută și montează uși și ferestre, din profile PVC tricamerale armate - REHAU GERMANIA și Aluminiu cu și fără barieră termică - METRA ITALIA cu geam termopan de cea mai înaltă calitate.

Toate detaliile tehnice le puteți obține vizitându-ne la sediul nostru din Arad, str. Iuliu Maniu Nr. 64.

Vă așteptăm!

(1515562)

S.C. MANITOBA TEX S.R.L.

Angajează: - bandzechist;
- operator pentru mașină de șpănuit;
Condiții: - numai bărbați;
- vârsta 25-40 ani;
- condiție fizică bună;
- experiența în domeniu constituie un avantaj.

Telefon: 250505; Fax: 281322.
Adresa: Str. Ursului, nr. 21.

(1515544)

S.C. APROCOM S.A.

Vinde prin depozitul din str. Pădurii nr. 105

■ OȚEL BETON ■ CUIE
LA CELE MAI MICI PREȚURI.

Telefon 057/270718

La cantități mai mari se poate asigura transportul.

(1515532)

„S.C. ANNO S.R.L." Arad

str. Andrei Șaguna nr. 52,
tel/fax 057-213.111; 057-285333

Vă oferă la prețuri avantajoase:
❒ țigle tip Jamina import Ungaria, modele: Tango, Csardas, Keringo, Polka, glazurate și neglazurate și alte materiale aferente construcțiilor;
❒ țevi cupru și fitinguri 15 mm-22 mm;
❒ țevi cu inserție de aluminiu și accesorii (Henco);
❒ tuburi de scurgere PVC 32-110 mm
❒ racorduri și accesorii diferite pentru instalații sanitare

Societatea asigură transport de țigle gratuit, la domiciliu, pe raza municipiului Arad.

Alegeți ANNO!!! **Alegeți calitatea!!!**

(5550565)

LICEUL ECONOMIC ARAD

Anunță înscrieri pentru anul școlar 2000/2001, după cum urmează:

A. ȘCOALĂ POSTLICEALĂ - durata 2 ani, cu sau fără examen de bacalaureat, la următoarele profile:

1. Asistent de gestiune (Contabili)
2. Funcționar bancar
3. Birotică - Secretariat
4. Agent de turism. Ghid

Cursurile se vor desfășura între orele 15,00-20,00. Nu se dă examen de admitere. Școala e avizată de MEN, iar absolvenții se pot înscrie, fără examen, în anul II sau III la colegiile de pe lângă universitățile de stat.

B. LICEUL SERAL, cl. a XI-a, frecvență redusă, profil Filologie.

Înscrierile pentru ambele forme se fac începând cu data de 20 iulie 2000. Informații suplimentare la avizierul școlii și la telefon 281529.

(1515550)

S.C. Esparo Forest S.A. Arad

Str. Tribunul Dobra nr. 18-20
Telefon: 057-281432, fax: 057-280377

Produce și livrează prompt

prin subunitățile sale din localitățile Săvârșin, Bârzava, Lipova, Târnova, Bocsig și Sebiș:

■ cherestea fag, stejar, diverse specii;
■ parchet fag, stejar, diverse specii;
■ panouri masive din lemn;
■ semifabricate din lemn;
■ traverse normale, înguste și speciale pe bază de comandă;
■ mangal
■ alte produse din lemn pe bază de comandă.

(5550559)

S.C. BAT ARAD S.A.

Cu sediul în Arad, str. Poetului nr. 131/a

ANGAJEAZĂ:

- **contabilă:** Condiții: - vechime în funcție 5 ani
- studii economice medii
- **vânzător:** - cu experiență în vânzări piese auto

Cererile însoțite de un curriculum vitae și copie după cartea de muncă se depun la secretariatul societății.

(1515551)

DIRECȚIA REGIONALĂ VAMALĂ ARAD

Organizează licitație publică de vânzare bunuri proprietatea statului.
Licitația va avea loc în data de 28.07.2000, la Biroul vamal Turnu, începând cu orele 10.
Lista bunurilor se poate consulta la sediul Biroului vamal Turnu.

(5550571)

S.C. MANITOBA TEX S.R.L.

Angajează: personal necalificat în convenție la secția croit;
Condiții: - numai femei;
- vârsta maximă 45 ani;

Telefon: 250505; Fax: 281322.
Adresa Str. Ursului, nr. 21.

(1515544)

S.C. Agroindustriala Fântânele S.A.

Organizează licitație în data de 27 iulie 2000, ora 10, în vederea închirierii suprafeței de 121 ha pășune, pe raza localității Zăbrani.

Licitația se va repeta în fiecare joi. Informații la telefon 250116.

(5550569)

BANCA ROMÂNĂ PENTRU DEZVOLTARE
BRD
B-dul Revoluției nr. 5-7
Telefon 253280

ADEVĂRUL

COTIDIAN INDEPENDENT ARAD

Anul XII, nr. 3060

Luni, 24 iulie 2000 ● 12 pagini ● 2500 lei ● e-mail: adevarul@arad.ro

BRAT Publicație auditată în semestrul II 1999

Tiraj mediu zilnic vândut: 34.958

WEST BANK
ARAD, B-dul Revoluției nr. 88
TELEFON: 284.888; FAX: 285.202

acordă dobânzi avantajoase la depozitele la termen ale persoanelor fizice (suma minimă 500,0 mii lei)

1 lună - 36%
2 luni - 37%
3 luni - 38%

CE ȘTIE PREMIERUL (GUVERNATOR) DESPRE DEVALIZAREA BĂNCILOR?

În lupta anticorupție, în care s-a angajat plenar încă din primele zile după câștigarea alegerilor prezidențiale din 1996, Emil Constantinescu înregistrează noi și importante succese. Astfel, fostul președinte al Credit Bank, Marcel Ivan a fost scos de sub urmărire penală pe motiv că faptele sale nu întrunesc elementele constitutive ale vreunei infracțiuni. El a fost cercetat pentru înșelăciune în dauna avutului public și folosirea fondurilor împrumutate de la propria bancă în alte scopuri decât cele prevăzute în contract. Suma în cauză este de 2,6 milioane dolari SUA și a fost obținută în mod preferențial de la Credit Bank de către o firmă particulară la care Marcel Ivan era unul dintre proprietari. Creditul a fost luat în urmă cu doi ani și utilizat la importarea unor mărfuri destinate comercializării lor în țară (unt, făină de pește, amelioratori pentru panificație și sacâz), deși în contractul semnat, suma creditată avea cu totul altă destinație. Deturnarea de credit este o faptă gravă, sancționată aspru în țările Uniunii Europene, dar și mai grav este faptul că din 2 milioane și 600 mii de dolari acordați de Credit Bank, Marcel Ivan n-a restituit până astăzi nici un cent... La o pagubă atât de mare (peste 50 de miliarde lei) pentru Credit Bank, parcă nici nu e de mirare că procurorul Augustin Lazăr, șeful Secției anticorupție din Parchetul General, a socotit că fapta imputată fostului director Marcel Ivan nu întrunește elementele constitutive ale infracțiunii! Probabil că doar bandiții care fură o brichetă sunt singurii corupți din România.

ȘTEFAN TABUIA

(Continuare în pagina 4)

ISĂRESCU - STOLOJAN: O GĂSELNIȚĂ CATASTROFALĂ!

Actuala coaliție guvernamentală încearcă să-și ascundă eșecul în dosul a două nume de împrumut ✶ Emil Constantinescu poate reveni oricând asupra deciziei de a nu mai candida ✶ În dreapta eșichierului politic este o „bulibășeală" totală

Pag. 5

Cunoscutul analist politic **ION CRISTOIU** *comentează în exclusivitate pentru cititorii ziarului „Adevărul" evenimentele săptămânii*

La Universitatea de Vest „Vasile Goldiș"

ÎNMÂNAREA UNOR ÎNALTE DISTINCȚII

Senatul Universității de Vest „Vasile Goldiș" a decernat ieri, într-un cadru festiv, cele mai înalte distincții ale Universității **„Diploma de excelență"** și **„Medalia Jubiliară"** generalului de divizie **prof. univ.dr. Costică Voicu.**

Prof. univ. dr. Costică Voicu - rectorul Academiei de Poliție „Alexandru Ioan Cuza", a îndeplinit funcția de Șef al Poliției Române, comandant al Centrului de Studii postuniversitare ale Ministerului de Interne, doctor în drept, participant la numeroase manifestări științifice internaționale. Este președintele Secției române a Asociației Internaționale a Polițiștilor, autor al unor cursuri și tratate în domeniul dreptului și combaterii criminalității economico-financiare.

Pentru merite deosebite, Senatul l-a ales în unanimitate rector al Academiei de poliție „Alexandru Ioan Cuza" București.

Biroul de presă al Senatului Universității de Vest „Vasile Goldiș"

24 iulie ZIUA POLIȚIEI DE FRONTIERĂ

Pag. 3

LEONARDO
REDUCE
TOATĂ MARFA DE VARĂ
-50%

Mercedes-Benz
SC AutoSchunn
Partener Autorizat Mercedes-Benz
Micălaca DN7 FN
Tel/Fax: 057/286680
057/281474
E-mail: office@auto-schunn.ro
Web: http://www.auto-schunn.ro

Cumpărați din timp abonamente la
Sărbătoarea berii KAISER
cu numai 50.000 lei
pentru 4, 5, 6 august!
prin toate Oficiile Postale din Arad si din judet.

S.C. HERTI IMPEX S.R.L.
vinde
la prețuri avantajoase
COMBUSTIBIL SUPERIOR (IMPORT)
PENTRU CENTRALE TERMICE INDUSTRIALE.
Relații la tel.
059-410720; 059-410714

■ **UTA a pierdut în Valea Domanului** ■ **Ceahlăul părăsește Cupa UEFA - Intertoto** ■ **Carmen Nastor s-a plimbat pe Marele Zid Chinezesc** ■ **În Turul Franței, un american la Paris** ■ **Spania s-a calificat în finala Cupei Davis**

Pag. 7 - 8

Foto: ȘTEFAN MATYAȘ

TRICOUL ROȘU & TRAFT

Deși a atacat mai mult, Astra-Trinity a pierdut cu 1-0 amicalul disputat în compania echipei Celuloza Timișoara

SISTEMUL SANITAR ARĂDEAN – ÎN PLINĂ CRIZĂ

Se vor închide spitalele?

Pag. 6

● FERESTRE ȘI UȘI DIN ALUMINIU ȘI P.V.C.
STR. ROȘIORI 26 TEL/FAX: 289053
ALGLASS
● GEAM TERMOPAN ● FIRME SI RECLAME ● MOBILIER LA COMANDĂ
PIAȚA SPITALULUI BL. 1 D, TEL/FAX: 253868

CALENDAR

Luni, 24 iulie

■ Astăzi, Soarele răsare la ora 5,24 și apune la ora 21,35 de minute.

■ Au trecut 205 zile din acest an. Au mai rămas 161 de zile până în 2001.

■ **Praznicul zilei**: **Biserica Ortodoxă**: Sf. Mare Mucenită Hristina; Sf. Mc. Ermogheni; **Biserica romano-catolică**: Cristina, Cunegunda; **Biserica greco-catolică**: Sf. M. Cristina.

„MINUNE" ÎN BURICUL TÂRGULUI

Săptămâna trecută, Hector Malot, prin „Singur pe lume", a fost mai actual ca niciodată. Pe Corso, în fața Catedralei romano-catolice, Alexandru Canaloș cânta de zor din acordeon unei familii de... animale melomane: cinci pisici, doi iepuri, o pereche de păsări (găină și cocoș) de rasă, două rațe și un Cocker. Regina animalelor este cățeluța Alisa - după cum însuși proprietarul ne mărturisește.

Alexandru Canaloș are 29 de ani, este din Oradea și a început să se pricopsească cu animalele în urmă cu cinci ani. Pentru că este orfan și n-a avut parte de afecțiunea familiei, s-a înconjurat de necuvântătoare. Cu care face turul țării. În fiecare oraș poposește între trei și șapte zile și expune animalele într-unul din locurile cu afluență mare de oameni.

În fața animalelor, care conviețuiesc de minune și nu se sperie chiar dacă unii trecători se apropie foarte mult de ele, un coș pentru bani flancat de un anunț: „Vă rog un ajutor pentru animale".

Arădenii, iubitori de animale, s-au oprit timp de câteva minute să vadă „minunea" au lăsat în coș cât le-a permis buzunarul și au plecat mai departe... După câteva zile petrecute în Arad „trupa" lui Canaloș a luat drumul Clujului.

T. MATICA

500 DE LOCURI DE MUNCĂ VACANTE

Agenția Județeană de Ocupare și Formare Profesională (str. Gh. Lazăr nr. 20), ne-a informat cu privire la situația locurilor de muncă vacante la data de 24 iulie 2000.

Agent de asigurări 20; Bazachist 2; Bijutier 4; Conducător auto 1; Confecționer îmbrăcăminte 70; Confecționer manual 10; Horticultor 10; Inginer construcții 1; Lăcătuș confecții metalice 2; Legumicultor 10; Lucrător comercial 1; Măcelar 1; Mecanic auto 3; Mezelar 2; Operatori fibră sticlă (necalificați) 4; Muncitori necalificați 30; Operator asamblare 200; Operator calculator 2; Ospătar 4; Pictori manuali 10; Prestator (bobinaj) 20; Rectificator 1; Strungar 1; Sudor electric 50; Tinichigiu 2; Vânzătoare 3; Vopsitor șlefuitor 4; 1; Vopsitori 2.

Pentru săptămâna aceasta, oferta locurilor de muncă vacante este destul de consistentă, nu mai puțin de 500 de slujbe din 31 de meserii așteptându-i pe arădeni.

N. O.

A venit BARZA!

La Arad: Nagy Iuhasz Andreea Ioana, Covaci Alexandra Mariana, Gavrilă David, Drăgoiu Cristina Andreia, Pruteanu Denis Codruț, Morocz Noemi, Căsuțiu Larisa Maria, Morar Laura Rebeca Elisabeta, Codreanu Ada, Șerb Luiza Amalia.

AU PLECAT DINTRE NOI!

Chelaru Cleopatra (1928); Ion Eleonora (1926); Kovacs Alexandru (1937); Costea Maria (1933); Vesa Paraschiva (1946); Dușan Luiza (1915); Colarov Țveta (1921); Deme Maria (1923).

Foto: ONORIU FELEA

UTILITARE

PIEȚE, TÂRGURI. Astăzi este zi de piață la Curtici, Nădlac, Bocsig, Gurahonț, Moneasa, Pilu, Vladimirescu. Tot astăzi se organizează târg săptămânal la Gurahonț și Bârzava.

Mâine, marți, este zi de piață la Sebiș, Almaș, Apateu, Semlac, Sântana, Șilindia, Vârfurile.

FARMACIA DE SERVICIU. Farmaciile „**Sinapis**", B-dul Revoluției, nr. 88, lângă Noul Stil, telefon 282369, „**Noua Farmacie**", str. Andrei Șaguna, nr. 15, telefon 948, sunt de serviciu cu program non-stop.

URGENȚE STOMATOLOGICE... asigură Cabinetul din str. Crișan (în spate la Gionelli), program non-stop. Telefon: 253794.

Urgențe stomatologice asigură și cabinetul din B-dul Revoluției nr. 62, ap. 17, între orele 9,00-19,00. Telefon: 256665.

ÎNTRERUPERI DE CURENT. Marți: Insula Mureș, S.C. Rusco, Zori de zi, Cimvest, Hotel Paradis, str. Lengyel, Constituției ora 9-14. Str. Viilor, Armoniei, Petuniei, Pinului, Coltișor, Bagdazar, Merișor, Molidului, Endre ora 9-14. S.C. Vinalcool - Aradul Nou, Dacia Service, S.C. Auto Schunn.

METEO

Vremea va fi în general instabilă. Cerul va fi temporar noros. Vor cădea ploi ce vor avea și caracter de aversă, însoțite de descărcări electrice și intensificări de vânt. Izolat, în zonele înalte, cantitățile de apă căzute pot fi însemnate. Vântul va sufla în general moderat, din sud și SV.

Temperaturi maxime: 26 - 29°C. Temperaturi minime: 12 - 16°C.

Meteorolog,
ADELA TEODORESCU

CINEMATOGRAFE

Dacia: Mă scoți din sărite (SUA); 9,30; 11,45; 14; 16,00; 18,00; 20,00

Mureșul: Talentatul domn Ripley (SUA) 10; 12; 14; 16,30; 19

Arta: James Bond 007 Lumea e prea mică (SUA) 15,00; 17,00; 19,00

Sala Mică: Marile speranțe (SUA) 15,30; 18,00

Progresul: Inamicul statului (SUA) 17,00; O crimă perfectă (SUA) 19,00

CURSUL VALUTAR*

- VALORI ÎNREGISTRATE LA SFÂRȘITUL SĂPTĂMÂNII

Denumirea valutei	BNR	BCR		BRD		Banca Transilvania		Banca Agricolă		Bursa neagră	
		C	V	C	V	C	V	C	V	C	V
Dolar	21678	21580	21780	21500	21770	21425	21725	21520	21720	21400	21600
Marca germană	10371	9970	10370	10182	10415	10150	10320	10150	10300	10100	10300

Piața de mașini

CLASA „E" LA... MODĂ

Căldura care a revenit în acest weekend a făcut ca vânzarea mititeilor și a berii să fie cea mai sigură afacere în „Hipodrom". Sau, vorba unui pietar: „majoritatea vin aici să se distreze, să guste un mic și o bericică." Iată prețurile:

Autoturisme străine: Opel Astra (97) - 11.200 DM; Opel Vectra (94) - 9300 DM; Opel Kadett (88) - 4400 DM; Renault 18T (85) - 3600 DM; Renault 21 Nevada (88) - 6800 DM; Fiat Ducato (87) - 9500 DM; Fiat Marea (97) - 22.000 DM; Fiat Cromo TD (90) - 8300 DM; BMW 318 (84) - 3600 DM; BMW 525 (78) - 1800 DM; BMW 524 (85) - 5800 DM; Audi 100 CC Diesel (83) - 3900 DM; Audi 80 (78) - 1650 DM; Audi A4 TDI (96) - 24.900 DM; Audi A 6 (98) - 39.900 DM; Mercedes E 2800 (97) - 39900; Mercedes E Klasse (96) - 32.000 DM; Mercedes 500 SEL (80) - 5900 DM; Mercedes 207D (78) - 6200 DM; Skoda Felicia (99) - 15.000 DM; Rover 400 TD (98) - 19800 DM; Nissan Terano (90) - 9900 DM; Hyundai Galooper (99) - 46.000 DM; Toyota Corola (92) - 7900 DM; Ford Escort 1,6 CLXD (88) - 6600 DM; Ford Transit (96) - 21500; Ford Mondeo (94) - 12.500 DM; Ford Escort (91) - 7800 DM.

Românești: Dacia 1310 (86) - 2400 DM; Dacia 1400 (2000) - 65 milioane lei; Dacia 1310 (87) - 1750 DM; Dacia Papuc (91) - 3800 DM; Dacia 1320 (87) - 1500 DM.

A. B.

HOROSCOP

Luni, 24 iulie

BERBECUL (21.03-20.04). Trebuie neapărat să găsiți o soluție pentru o problemă care vă frământă de mai mult timp. Orice întârziere nu va face decât să complice și mai mult lucrurile.

TAURUL (21.04-20.05). Veți avea parte de o perioadă liniștită în care vă sfătuim să profitați din plin de timpul liber pentru a vă odihni.

GEMENII (21.05-20.06). Încetați să mai flirtați cu toată lumea pentru că s-ar putea ca partenerul dvs. să nu agreeze acest lucru, iar o ruptură a actualei relații nu va face decât să vă complice viața.

RACUL (21.06-22.07). În viața profesională dați dovadă de mult curaj și faceți totul pentru a vă impune punctul de vedere atât în fața colegilor cât și a șefilor. Trebuie însă să o faceți cu mai multă diplomație.

LEUL (23.07-22.08). Nu cedați în fața încercărilor de convingere ale unei persoane cunoscute pentru acțiunile sale negândite. Cugetați înainte de a vă implica în ceva care nu vă va aduce decât încurcături.

FECIOARA (23.08-22.09). Pentru dvs. este o perioadă propice punerii bazelor unei noi afaceri. Aveți grijă însă cu cine vă asociați.

BALANȚA (23.09-22.10). Ați procedat bine atunci când v-ați bazat pe instinct într-o problemă dificilă. Fără să știți ați fost sprijinit de o persoană foarte influentă.

SCORPIONUL (23.10-21.11). Acordați foarte multă atenție partenerului de viață, însă acesta pare a nu aprecia strădaniile dvs. Încercați să aveți o discuție cât mai sinceră cu el.

SĂGETĂTORUL (22.11-21.12). Șeful dvs. vă va aprecia munca și vă va însărcina cu rezolvarea unor probleme mai dificile. Străduiți-vă să nu-i înșelați încrederea.

CAPRICORNUL (22.12-19.01). Ați făcut o greșeală la locul de muncă și vă e teamă de reacția șefilor. Nu vă faceți însă probleme, totul se va sfârși cu bine.

VĂRSĂTORUL (20.01-19.02). Sunteți încăpățânat și refuzați să consultați un medic, deși nu vă simțiți prea bine. Totuși n-ar fi rău să vă luați măcar câteva zile libere.

PEȘTII (20.02-20.03). Banii nu mai constituie o problemă pentru dvs. și profitați din plin de acest lucru pentru a face câteva investiții. Gândiți-vă însă și la zilele negre care nu vor întârzia să vină.

MOCHETA
Arad, Piața Gării
Telefon 235221
Vinde și montează mochetă la prețuri cu o reducere de 10-20%

ADEVĂRUL
COTIDIAN INDEPENDENT ARAD

Editor: S.C. ADEVĂRUL S.R.L. Arad

COD FISCAL R 1681938 ● COD SICOMEX 19.604 ● CERTIFICAT J 02/1886 / 31X 1991 ● COD SIRUES 020956601 ● ISSN 1220 - 7489

Redacția și administrația: 2900 Arad, Bd. Revoluției nr. 81. Telefoane: SECRETARIAT - 281802, fax 280655, 280625; ADMINISTRAȚIE - CONTABILITATE - 281797; MICA PUBLICITATE - 210775; MAREA PUBLICITATE - 280904; CLUBUL PRESEI - 280989.

Consiliul de administrație: președinte - **DOREL ZĂVOIANU,** telefon 281802, 280625; vicepreședinte - **MIRCEA DORGOȘAN,** telefon 210776; membri: **DOREL BARBU,** telefon 281797; **NICU COJOCARU,** telefon 280904; **MIRCEA CONTRAȘ,** telefon 280854.

Colegiul de redacție: MIRCEA CONTRAȘ (redactor-șef); **MARCEL CANCIU** (șef secție foto), telefon **281701; ALEXANDRU CHEBELEU** (șef secție sport), telefon **281701; NICU COJOCARU** (șef secție publicitate) telefon/fax: **280904; GABRIELA GROZA** (secretar general de redacție), telefon **280854**; **VASILE FILIP** (șef secție cultură-învățământ), telefon **281855; 280003; SORIN GHILEA** (șef secție tineret) telefon **281855, 280003; IOAN IERCAN** (șef secție politică), telefon **280943; DORU SAVA** (șef secție social-economic), telefon **281738; ȘTEFAN TABUIA** (șef secție actualități), telefon **281855; 280003; DOREL ZĂVOIANU** (președinte al Consiliului de administrație), telefon **281802, 280625.**

Tiparul executat la S.C. MEDIAGRAF S.A. ARAD, str. Feleacului F.N., telefon 250902, fax 250920

„Adevărul" poate fi citit și pe Internet la adresa http://adevarul.arad.ro

ALIANȚA ANTI SUICID

O MÂNĂ DE AJUTOR

LINIA VIEȚII

057/214214
între orele 20,00-08,00

Vă ascultă, vă înțelege și vă ajută

Echipa de serviciu

GABRIELA GROZA
- secretar de redacție.
Adela Homorâceanu, Dina Rujan
– tehnoredactare computerizată.
Diana Duțu, Doina Jureă
– corectură.

24 iulie

ZIUA POLIȚIEI DE FRONTIERĂ

La 24 iulie se sărbătorește în fiecare an **ZIUA POLIȚIEI DE FRONTIERĂ**. Parte integrantă a structurii Ministerului de Interne, **POLIȚIA DE FRONTIERĂ ROMÂNĂ** parcurge un important proces de transformare într-o instituție modernă, cu o organizare asemănătoare instituțiilor similare din state ale Uniunii Europene.

Momentul sărbătorii noastre ne oferă și prilejul de a ne aminti trecutul străjuitorilor hotarelor. Cel mai important moment din acest trecut glorios a fost la 24 iulie 1864 când domnitorul Alexandru Ioan Cuza a legiferat prin Decretul nr. 892, unificarea structurilor grănicerești din Muntenia și Moldova. Revenind în actualitate Ziua Poliției de Frontieră din anul 2000 marchează împlinirea unui an de când structurile Ministerului de Interne , cu atribuții în paza, supravegherea și controlul trecerii frontierei de stat s-au unificat.

De asemenea, putem nota tot ca dată importantă și ziua de 1 iulie 2000 când în baza Ordinului Inspectoratului General al Poliției de Frontieră, ia ființă Inspectoraul Județean de Poliție de Frontieră Arad, organizat pe principiul împărțirii administrativ - teritoriale a României, cu atribuții prevăzute la Legea nr. 56/1992, completată prin Legea nr. 98/2000. Zona de responsabilitate a Inspectoratului este cuprinsă între râul Mureș și râul Crișul Negru, frontiera de stat însumând între cele două cursuri de apă 125,5 km.

În anul 2000, în cele cinci Puncte ale Poliției de Frontieră - Nădlac, Turnu, Curtici, Vărșand și Aeroport Arad, precum și pe frontiera verde, au fost depistate și reținute 1.256 persoane care, în urma cercetărilor au fost fie sancționate contravențional, fie deferite organelor de cercetare penală pentru încălcarea prevederilor legislației de frontieră. De la începutul anului au fost aplicate amenzi în valoare de peste 900 milioane de lei.

Cu prilejul ZILEI POLIȚIEI DE FRONTIERĂ ROMÂNE, adresăm mulțumirile noastre sincere reprezentanților Ministerelor de Interne, Justiției, Finanțelor ai administrației publice locale, precum și cetățenilor din zona de frontieră pentru sprijinul acordat în îndeplinirea misiunilor.

Șeful INSPECTORATULUI JUDEȚEAN DE POLIȚIE DE FRONTIERĂ ARAD
Locotenent colonel, TĂRCHILĂ PETRU

Începând de astăzi

TARIFE „ÎMBUNĂTĂȚITE" LA TRANSPORTUL ÎN COMUN

Începând de astăzi, intră în vigoare noile tarife la transportul în comun, „îmbunătățite" cu 15%.

Astfel, o călătorie cu tramvaiul ori autobuzul în municipiu costă 2750 lei, iar un abonament pe o linie a ajuns de la 67.500 de lei la 78.000 de lei.

Majorarea de 15% se va simți și la buzunarul celor ce călătoresc pe rutele preorășenești cu mijloacele de transport în comun ale Companiei de Transport Public Arad.

Biletele cumpărate la prețul vechi sunt valabile până la 31 iulie a. c.

N. O.

La Nădlac

ȘOFERII DE PE TIR-URI AU BLOCAT VAMA

Sâmbăta trecută, șoferii de pe TIR-urile românești au blocat, preț de câteva ore, vama Nădlac. Revolta lor a izbucnit la auzul veștii că vechile carnete avizate de Asociația Română a Transportatorilor Rutieri Internaționali nu mai sunt valabile.

Dacă vor alte carnete noi, pe baza cărora să poată ieși ori intra în țară, trebuie să scoată 900.000 de lei din buzunar. De ordinul venit de la București n-a auzit până sâmbătă nici poliția de frontieră și nici vameșii! De șoferi, ce să mai vorbim.

După ce au purtat câteva ore negocieri cu șoferii de pe TIR-uri, polițiștii de frontieră au reușit să-i convingă să renunțe la protest.

De voie, de nevoie (că stăteau cu marfa în soare!) cei mai mulți dintre șoferi au pus din buzunarul lor taxa, chit că asta era de datoria patronilor.

NICOLAE OPREAN

BUGETUL C. J. A. A FOST COMPLETAT CU 44 MILIOANE

Noua conducere a Consiliului Județean Arad a adoptat de curând o hotărâre privind completarea Hotărârii 48/1.VI. a. c. de adoptare a bugetului C. J. A. pe anul 2000.

Astfel, veniturile bugetare aprobate prin hotărârea mai susamintită s-au majorat cu suma de 44.601.720 mii lei pe seama subvențiilor primite din bugetul de stat.

Această sumă a fost împărțită între Regia Autonomă de Apă-Canal căreia i-au revenit 37 de milioane pentru cheltuielile de capital și Direcția Județeană pentru Protecția Drepturilor Copilului Arad, care va folosi cele aproape 7 milioane pentru acoperirea cheltuielilor materiale și servicii.

S. AMBRUȘ

TARIFE MĂRITE LA SERVICIUL DE PROMOVARE TURISM ȘI LIBERĂ INIȚIATIVĂ

Serviciul de Promovare Turism și Liberă Inițiativă a fost înființat în luna martie, printr-o Hotărâre a Consiliului Județean Arad, ca un serviciu gestionat și administrat din venituri extrabugetare.

În sensul reașezării tarifelor, ca urmare a devalorizării monedei naționale și a unor situații deosebite în activitatea serviciului (realizări foarte mici), s-a luat hotărârea măririi lor.

Astfel, pentru înscrierea în Registrul local al patrimoniului turistic se vor încasa 200.000 lei; pentru organizarea de cursuri de perfecționare și formare în meserii de bază (recepționeri, ospătari) - 3 milioane/pers., iar pentru organizarea de cursuri de perfecționare în domenii precum: agroturism, ghid turistic local și montan - 500.000 lei/persoană. Tarifele pentru servicii de autorizare, asociații familiale și persoane fizice independente au „suferit" o creștere în jurul sumei de 50 mii de lei.

S. AMBRUȘ

TABĂRĂ DE VARĂ PENTRU COPIII HIV SEROPOZITIVI

Începând de astăzi, cei 20 de copii internați la Centrul Terapeutic și Educațional pentru copiii HIV seropozitivi Arad își vor petrece o săptămână de vacanță în tabăra de la Gura Popii (lângă Oțelul Roșu). Copiii au vârste cuprinse între 11 și 15 ani. Dl. **Daniel Negrea**, președintele Fundației Gura Popii România, a sponsorizat această acțiune.

Se pare că o săptămână din luna august va aduce acestor copii mai mult soare pe malul Mării, în localitatea Corbu. Centrul a obținut sponsorizări pentru jumătate din cheltuielile taberei. Sponsorii generoși pot să se adreseze acestei instituții pentru a finanța cealaltă parte a cheltuielilor și contravaloarea biletelor de drum.

Ar trebui să nu uităm că pentru copiii de la acest Centru, fiecare bucurie poate să fie ultima...

T. M.

ABN·AMRO Bank (Romania) S.A.

Sucursala Arad, caută în vederea angajării:

CASIER

Cerințe:

- studii medii (de preferință economice);
- experiență de muncă în casierie;
- cunoştinţe de limba engleză;
- capacitatea de a lucra în echipă şi în condiţii de stress;
- acurateţe şi organizare în muncă;

Se oferă:

- oportunitatea de a lucra într-un mediu bancar occidental;
- pachet de beneficii motivant;
- avantajul de a face parte dintr-o echipă în dezvoltare

Dacă sunteți interesat să lucrați într-o echipă de profesioniști, trimiteți un curriculum vitae şi o scrisoare de intenție pe adresa: CP 11, OP 25, București sau fax: 224.12.49

Toate aplicațiile vor rămâne confidențiale.

PSDR-IȘTII ARĂDENI LIVIU POPA ȘI SORIN PRIȘCĂ AU DEMISIONAT DIN PARTID

Consiliul Național al PSDR a decis, sîmbătă, să inițieze negocieri politice cu PDSR în vederea realizării unei alianțe preelectorale avînd ca bază de discuții problemele sociale și economice ale celor două partide.

Echipa de negociatori desemnați de membrii Consiliului Național este formată din Alexandru Athanasiu, Sergiu Cunescu, deputatul Petru Moldovan, vicepreședinții Georgiu Gingăraș și Rodica Șelaru și secretarul pe probleme de administrație publică, Gheorghe Ioan Pop.

Discuțiile asupra alianțelor PSDR au fost, în timpul ședinței, deosebit de aprinse. Cu toate că 32 dintre cele 42 de filiale s-au pronunțat în favoarea unei alianțe cu PDSR, iar 20 dintre acestea în favoarea unei fuziuni cu PDSR, o serie de lideri locali s-au opus, considerînd că alierea cu PDSR ar însemna susținerea lui Ion Iliescu și asumărea politicii acestui partid.

Președintele PSDR, Alexandru Athanasiu, a declarat, după ședința Consiliului Național că punctul de pornire a negocierilor îl reprezintă compatibilitatea dintre programe și abia apoi se poate trece la susținerea unor persoane sau la discuții pentru întocmirea listelor electorale.

Athanasiu a refuzat să precizeze dacă, în cazul unui succes al negocierilor cu PDSR, partidul său va susține candidatura lui Ion Iliescu la Președinție.

Liderul PSDR a adăugat că, în cazul unui eșec al discuțiilor cu PDSR, vor fi începute negocieri cu cel de al doilea partid din preferințele filialelor, Partidul Democrat, care a întrunit la referendumul intern cinci dintre opțiunile filialelor.

Din cauza divergențelor de opinii și-au prezentat demisiile Victor Surdu, care și-a exprimat preferința pentru susținerea lui Mugur Isărescu la președinție și participarea PSDR ca o componentă socială într-o mare coaliție de centru dreapta și vicepreședintele Valentin Lazea, după ce a acuzat conducerea PSDR de renunțare la principii de doctrinare.

Din PSDR și-au mai dat demisiile și șefii filialelor din Botoșani și Arad (Liviu Popa) precum și vicepreședintele Sorin Prișcă (Arad), toți trei părăsind lucrările Consiliului Național.

Potrivit unor surse din partid, aceștia trimiseseră, înaintea Consiliului Național, o scrisoare tuturor organizațiilor județene, prin care le cereau să sprijine demiterea actualei conduceri a partidului și să numească o conducere interimară formată din cinci persoane.

Președintele Alexandru Athanasiu a mai spus că așteaptă ca în cursul lunii august să fie stabilite modalitățile în care PSDR va participa la alegerile din toamnă.

(N.N. - Conform ultimelor informații, Prișcă, Popa și ceilalți demisionari intenționează să formeze un nou partid. Vom reveni.)

CE ȘTIE PREMIERUL (GUVERNATOR) DESPRE DEVALIZAREA BĂNCILOR?

(Urmare din pagina 1)

Asupra acestui caz merită să ne oprim o clipă. Rezumând, reținem că directorul unei bănci, deci o persoană investită cu încredere deplină, își însușește în mod subtil 2,6 milioane dolari din depunerile (banii) depunătorilor și nu îi mai restituie. Comite, așadar, un fel de hoție, dar... cu acte în regulă. Marcel Ivan nu este un borfaș ordinar care să umple sacul de dolari și să fugă. Așa procedează doar tâmpiții, fiindcă asta-i hoție curată, sancționată de lege. Cu totul altceva este aprobarea unui credit de către Marcel Ivan în favoarea lui... Marcel Ivan. Tot un fel de hoție dar mai subtilă. Metoda de „lucru" este mai rafinată, pentru că aprobându-și un credit el nu mai poate fi considerat un infractor oarecare.

Despre garanția creditului nu se spune nimic, deși aici, în această asigurare este chichirezul problemei. Pentru o asemenea sumă uriașă ce fel de garanție are banca? Nu se știe, dar până în prezent nu a putut recupera nimic din credit. Garanțiile bancare erau obligatorii doar pentru alții, nu pentru gangsterii cei mari. Îmi amintesc de un credit de 1,3 milioane lei (valoarea a câtorva conducte de țeavă de patru toli - o nimica toată) pentru care o bancă de stat mi-a pretins să garantez cu două apartamente de bloc. O valoare de câteva zeci de ori mai mare decât creditul. Dacă nu plăteam ratele la timp, rămâneam fără apartamente. Marcel Ivan cu ce a garantat? Se vede că a aprobat uriașul credit pe... cuvânt (al său) de onoare! Așa se fură în România: mult și cu acte în regulă!

În cele din urmă Credit Bank a „căzut", așa cum s-a întâmplat și în cazul altor bănci generoase la acordarea unor credite așa zis neperformante. A căzut Bancorex, a căzut Dacia Felix, Banca Agricolă, Banca Internațională a Religiilor etc. Pagube de zeci de mii de miliarde. Hoții cât vârful Negoiu, din Munții Carpați, de mari, dar fără hoți. Și fără corupți. Chiar și cei ajunși pe mâna Parchetului General scapă așa cum s-a întâmplat și în cazul nostru.

Ce este corupția, cine sunt corupții și cum se luptă împotriva lor, a văzut în final și dl. Constantinescu, așa că nu mai insistăm în această direcție. Altfel se pune, cred eu, problema în situația jafului din bănci. În România există o Bancă Națională care are, printre altele, misia de a supraveghea activitatea băncilor românești, iar în fruntea tuturor bancherilor se afla vestitul guvernator, nimeni altul decât actualul prim-ministru Mugur Isărescu. Ce a făcut dânsul pentru a opri jaful din bănci? Nimic. Ce a întreprins pentru stoparea devalizării băncilor românești de bandiții cu mânecuțe? Nimic. Mugur Isărescu este băiat simpatic, funcționar conștiincios. Scrupulos la datorie, sârguincios. Despre miile de miliarde sustrase (cu acte în regulă) de la bănci, de spolierea cetățeanului de bună credință, care și-a depus economiile în cont, ce are, totuși, de spus domnul prim-ministru? Este adevărat că până acum nimeni nu prea l-a întrebat, dar am motive să cred că intrând în politică și mai ales candidând la scaunul prezidențial i se vor pune întrebări mai mult decât incomode. În locul lui, aș pregăti încă de pe acum întâlnirile cu cetățenii trași pe sforă de bănci falimentare.

Acum ...
Aici ...
Cu numai 397 USD ...
Lucrezi sau te joci la
Calculatorul ... TĂU !!!
ELECTRONIC SHOP
P-ța UTA, bl. U1-2, tel/fax: 271123, 271642, 289642

Tragerile Loto de duminică, 23 iulie 2000

6/49

4, 23, 20, 2, 14, 43

NOROC

3163946

LUNI, 24 IULIE 2000

TVR 1

12,00 Callatis 2000 - rel.
13,00 Justiție militară - s. rel.
14,00 Jurnal
14,15 CiberFan
14,30 Ai vrea tu! - s. rel.
15,00 Pro Patria
16,00 Emisiune în limba maghiară
17,30 Orice e posibil - s.
18,00 Agenția de plasare
18,30 Garantat 100%
19,00 Avanpremieră Știri
19,05 Corect!
19,15 Sunset Beach - s.
20,00 Jurnal * Meteo
20,35 Sport
20,45 Iartă-mă
21,45 Cu ochii'n 4
22,35 Jurnalul Academiei Cațavencu
22,50 Cazuri ciudate - s.
23,40 Jurnalul de noapte
23,55 Estival Jazz

TVR 2

12,00 Supraviețuitorii din lumea animalelor
13,00 Desene animate
13,30 Medalion de interpret
14,00 Toți, împreună
14,45 Știri
14,50 Grădina lui Cupidon - rel.
16,05 Obsesia - s.
16,50 Domnișoara Andrea - s.
17,40 Femeia misterioasă - s.
18,30 Telejurnal TVR 2
19,00 Știri bancare. Meteo
19,05 Iarba verde de acasă
19,40 Întruparea Diavolului - dramă, Franța, 1990
21,15 E dreptul tău!
21,45 Sport Plus
22,25 Lumea vitezei
23,05 Știri
23,10 Bucuriile muzicii
0,00 TVM. Mesager

PRO TV

7,00 Bună dimineața, Pro TV e al tău!
10,00 Tânăr și neliniștit - rel.
10,50 Doi polițiști și jumătate - rel.
11,35 Conan - s.
12,25 Fanaticii - f.
14,25 La bine și la rău - f.
16,00 Tânăr și neliniștit - s.
16,50 Sens unic
17,00 Știrile PRO TV
17,30 Al șaptelea cer - s.
18,30 Seinfeld - s.
19,00 Știrile PRO TV
20,00 O campanie cu cântec - comedie, SUA, 1992
21,50 Știrile PRO TV
21,55 Chestiunea zilei pe scurt
22,05 Vacanța Mare la PRO TV
23,05 Doi polițiști și jumătate - s.
0,00 Știrile Pro TV
0,15 ProFM e aici!
0,45 Buletin olimpic
1,00 Seinfeld - s. rel.
1,30 Triunghiul crimei - thriller, SUA, 1993

TV ACASĂ

10,00 Căsuța poveștilor - rel.
10,30 Doctorul casei - rel.
11,00 Dragoste și putere - rel.
11,30 Ia-mă acasă! - rel.
12,00 Colombo - f., rel.
12,45 Guadalupe - s.
13,30 Femeia vieții mele - rel.
14,15 Antonella - s.
15,00 Milady - s.
16,35 Dragoste și putere - s.
17,00 Desene animate
17,10 Acasă la români - muzică populară
17,15 Acasă la bunica - rețete culinare
17,30 Trei femei - s.
18,30 Știrile de Acasă
19,05 Războiul pasiunilor - s.
20,00 90-60-90 Fotomodele - s.
21,00 Femeia vieții mele - s.
22,00 Câmpul de ceapă - dramă, SUA, 1979

ANTENA 1

7,00 Observator
7,55 Aerobic Show
8,00 Dimineți LaTine
10,00 Știri
10,10 Desene animate
11,00 Moloney- s.
12,00 Scandalul - s.
13,00 Știri
13,15 Palatul plăcerilor - f. SUA, 1980
15,00 V.I.P. - s.
16,00 Suflet rebel - s.
17,00 Știri
17,15 Divertisment Vouă
17,20 Casa de pe plajă - s.
18,10 Croazieră de lux - s.
19,00 Observator
19,55 Divertisment Vouă
20,00 Pantera roz - f. SUA, 1964
22,00 Observator

PRIMA TV

7,00 Milagros - rel.
8,00 Taifas
13,00 Milagros - s.
14,00 Obiectiv - rel.
15,00 Să fie oare un miracol? - rel.
15,55 Clip Art
16,00 Salvați de clopoțel - s.
17,00 Să fie oare un miracol?
18,00 Focus
18,35 Impact
19,00 Cavalerul rătăcitor - s.
20,00 Copiii miresei - dramă, SUA, 1990
21,45 Știri pe scurt. Meteo
21,50 Aeroportul - s.
22,50 Caricatura zilei
23,00 Gânduri ucigașe - s.

TELE 7 ABC

7,00 Bună dimineața, România
9,00 Forța destinului - rel.
10,30 Club ABC - rel.
11,00 Senzațional - rel.
12,00 Documentar
12,15 Ora unu a venit
15,30 Tinerețe fără bătrânețe
16,00 Post Meridian
17,00 Dați vina pe Corina
18,00 Primul pas
18,50 Pronosport
19,00 Telejurnal
19,45 Economic ABC
20,00 Gura lumii
20,15 Documentar
21,00 Senzațional cu Dan Diaconescu
22,00 Ofsaid
0,15 Nopți albe
1,00 Ora unu a venit

TV ARAD

7,00 Observator
7,55 Aerobic show
8,00 Dimineți La Tine
10,00 Știri
10,10 Știri TVA - rel.
11,00 Moloney - s.
12,00 Scandalul - s.
13,00 Știrile amiezii
13,15 Palatul plăcerilor - acțiune, SUA 1980
15,00 VIP - s.
16,00 Suflet rebel - s.
17,00 Știri
17,15 Vouă
17,20 Divertisment
18,30 Știri TVA
19,00 Observator
19,55 Vouă
20,00 Pantera roz - comedie, SUA, 1984
22,00 Știri TVA
În continuare program identic cu cel al Antenei 1

TV INTERSAT

8,55 Deschiderea programului
9,00 Farmacia de serviciu - s.
9,30 Mistere, farmece și miracole - rel.
9,50 Preciosa - s.
10,30 Cartuna show - s.
11,00 Retrospectiva știrilor Intersat - rel.
11,30 Ți-e teamă de întuneric? - s.
12,00 Iubire adevărată - f.
13,30 Marea junglă - s.
14,00 Camera ascunsă
14,30 Neon Rider - s.
15,30 Desene animate
16,00 Zâmbește, New Jersey - film
17,30 Săptămâna sportivă arădeană
18,00 Blanche - s.
18,45 Știrile Intersat
19,30 Neon Rider - s.
20,30 Farmacia de serviciu - s.
21,00 Mistere, farmece și miracole
21,20 Preciosa - s.
22,00 Ucigașul de polițiști - film
23,30 Știrile Intersat - rel.
0,00 Erotica

HBO

10,00 Înțelegerea - comedie, SUA, 1999
11,30 Dincolo de Rangoon - f. SUA
13,15 Arahnofobia - horror, SUA, 1990
15,00 Acea pisică blestemată - comedie, SUA, 1997
16,30 Dacă zidurile ar vorbi - dramă, SUA
18,00 Gol pușcă - comedie, SUA, 1997
19,30 Hanuman - aventuri, SUA, 1998
21,00 Prietenul meu s-a întors - comedie, SUA, 1993
22,30 Totul despre sex - s.
23,00 Mi Vida Loca - acțiune, Spania, 1993
0,30 Super Mario Bros - aventuri, SUA, 1993

ATOMIC TV

7,00 Selector
10,00 Reactor - rel.
10,30 Hai Hui - rel.
11,15 Atomix cu Michelle - rel.
14,00 Interactiv
15,30 Proaspete și Fierbinți
15,55 Reactor
16,00 Romanian Top 100 cu Oana - rel.
18,00 Selector
19,00 Atomix cu Oana
21,55 Reactor
22,00 Selector
22,30 File de poveste
23,00 Aria 52
0,00 Insomnia

RADIO ARAD & RADIO CONTACT (99,1 MHZ)

5,00 - 8,00 Lupta cu somnul; 8,00 - 10,00 BUNĂ DIMINEAȚA, ARAD!; 10,00-12,00 Tovarășii mei; 12,00-14,00 Pulsul zilei; 14,00-15,00 Radio magazin - Deutsche Welle; 15,00-17,00 Contact FM; 17,00-18,00 Pentru dvs., doamnă!; 18,00-19,00 Fresh; 19,00-19,30 Bună seara, Arad!; 19,30-20,00 Viața spirituală; 20,00-20,15 Fanta Fiesta; 20,15-22,00 - Seară de seară (dedicații muzicale); 22,00-24,00 Contact FM; 24,00-01,00 România-Bosnia via satelit - realizator Roxana Niculescu Costei.

RADIO PRO FM (92,1 MHz)

0,00 - 2,00 ZONA LIBERĂ cu DJ Vasile; **2,00 - 5,00 MUZICĂ; 5,00 - 5,30 BULETIN DE ȘTIRI** la fiecare sfert de oră; **5,30 - 8,00 PRO FM PÂNĂ LA UNU; 8,00 - 10,00 PRO FM PÂNĂ LA UNU; 10,00 - 13,00 PRO FM PÂNĂ LA UNU; 13,00 - 14,00 13-14 CU ANDREI; 14,00 - 17,00 POFTIM PRO FM; 17,00 - 19,00 ARBEMA PREMIUM MUSIC; 19,00 - 22,00 ASCULTĂ-ȚI MUZICA!; 22,00 - 23,00 SPORT SHOW; 23,00 - 1,00 RONDUL DE NOAPTE.**

RADIO TIMIȘOARA

6,00 Ceasurile dimineții; 8,00 Muzică populară cu dedicații; 9,00 Cânt din suflet; 10,00 De zece ori România; 11,00 Gramofon; 12,00 Miez de zi la polul vest; 13,00 Emisiune în lb. germană; 14,00 Emisiune în lb. maghiară; 15,00 Emisiune în lb. sârbă; 16,00 Radio-cocktail; 18,00 Actualitatea radio; 18,10 România 2000 plus; 19,00 Radiojurnal; 19,15 Civica; 20,05 Călătorie în lumea poveștilor; 20,15 Conexiuni rock; 21,00 Curierul de seară; Știri: 6,00; 7,55; 9,00; 11,00; 12,50; 17,00; 20,00; 21,00; 21,55.

RADIO SEBIȘ

6,00 - 8,00 Detașamentul de trezire; 8,00 - 9,00 Cântă-mi lăutare; 9,00 - 10,00 Alo, tu alegi!; 10,00 - 12,00 Cafeaua de zece; 12,00 - 13,00 La porțile dorului; 13,00 - 14,00 FM-ul de prânz; 14,00 - 15,00 Poesis; 15,00 - 16,00 Astăzi te sărbătorim; 16,00 - 18,00 După patru; 18,00 - 19,00 Telefonul cu butoane; 19,00 - 20,00 La mulți ani! - dedicații muzicale; **20,00 - 22,30 Pas montan; 20,30 - 21,00 Secretele vieții; 21,00 - 23,00 Fotbal Club 21** - talk-show; **23,00 - 24,00 Ascultă și tu!; 0,00 - 2,00 92,1 Insomnii; 2,00 - 6,00 Nocturna muzicală.**

ISĂRESCU - STOLOJAN: O GĂSELNIȚĂ CATASTROFALĂ!

– D-le Ion Cristoiu, președintele Emil Constantinescu s-a retras din cursa prezidențială...

– Cred că am asistat la o cacialma și că Emil Constantinescu a recurs la un șiretlic electoral. În final, probabil că va candida iarăși, în numele a câtorva sute de mii de semnături de susținere, rostind un alt discurs televizat și începând cu „poporul mă vrea...". Pe de altă parte, cred că președintele Constantinescu a dorit să administreze o corecție PNL-ului. De ce afirm acest lucru? Deoarece după discursul de luni, „alianța" PNL-ApR s-a destrămat și liberalii au trecut la negocieri cu țărăniștii.

– În Rusia, Elțîn l-a nominalizat pe Putin ca succesor. Nu cumva asistăm la același scenariu în ceea ce-l privește pe Isărescu?

– Nu cred că în România s-ar putea face un astfel de „transfer de putere". Dimpotrivă, în urma unei guvernări catastrofale, teza cu „candidatul preferat" n-are cum să prindă în rândul electoratului. Fotoliul prezidențial nu se poate lăsa ca moștenire și românii vor sancționa în continuare scăderea nivelului de trai. Oricât s-ar strădui cei aflați astăzi la putere, suma noii coaliții de centru - dreapta reprezintă tocmai partidele aflate astăzi în fruntea țării. Oricâte marionete politice s-ar avansa (Isărescu, Stolojan etc.), românașul de rând se va întreba: „votez tot cu ăștia?" Aceasta este problema...

– Totuși, am asistat la publicarea unui sondaj „INSOMAR" în care tandemul Isărescu - Stolojan prindea tot mai mult teren...

– Toți sociologii afirmă că acest sondaj este o „făcătură ieftină" și că n-are nici un fel de relevanță. A fost făcut peste noapte... Este clar că a fost comandat.

– Unele ziare au declanșat deja o campanie pe față de susținere a cuplului Isărescu - Stolojan...

– Sunt ziarele cotroceniste care n-au altă șansă decât să joace după cum le cântă muzicantul. Oricum, o astfel de impunere electorală este ca și cum Bill Clinton l-ar declara ca succesor pe Michael Jackson...

– Credeți că acest cuplu va avea câștig la alegerile din toamnă?

– Nicidecum! Cele două „mirese" n-au cum să se impună în fruntea partidelor care s-au declarat de partea lor și nici nu doresc să fie doar „majorete electorale". Nici Isărescu și nici Stolojan n-ar dori să-și asume eșecul celor patru ani de guvernare CDR - PD - UDMR și nu sunt dispuși să-și sacrifice cariera pe altarul acestui ideal. Nu în ultimul rând, cei doi „infailibili" n-au demonstrat până acum că pot să facă ceva pentru România, iar vorbele nu pot ține de foame. Una peste alta, cuplul Isărescu - Stolojan este o găselniță catastrofală pentru țară. Imaginați-vă un astfel de tandem tehnocrat care nu poate domina politicul. Ce vor face? Cine-i va susține fără condiții? Care va fi președinte și care premier? Iată câte semne de întrebare se nasc...

– Cum rămâne cu PDSR-ul?

– PDSR-ul a trecut pe lângă această „lovitură mediatică" și n-a căzut în plasa „demisiei" cotroceniste. Deși în jurul lui Adrian Năstase există multe voci care afirmă că perspectiva prezidențială a lui Iliescu se apropie de apus, totuși PDSR-ul a manifestat până acum o conduită unitară. Ce-i drept, adevărata lovitură era dacă Iliescu și-ar fi anunțat retragerea, nu candidatul! Constantinescu, cel care era din ce în ce mai prost plasat în sondajele de opinie. Nu în ultimul rând, o exagerare a polului de centru - dreapta ar crea, prin reflex, un pol social - democrat extrem de puternic. Vom vedea...

DORU SINACI
Foto: M. CANCIU

PRINȚUL PAUL VA CANDIDA LA PREȘEDINȚIA ROMÂNIEI

La sfârșitul săptămânii, Prințul Paul de România a fost în vizită în județul Arad. Vineri a fost la Chișineu-Criș, unde a discutat cu primarul Gheorghe Burdan asupra oportunităților de afaceri pe care le oferă orașul. Prințul este dispus să investească sau să atragă investitori străini în domeniul agriculturii și turismului. În urma vizitării complexului de vânătoare de la Adea, Prințul Paul va pleca în Portugalia, pentru a discuta cu posibili investitori în domeniul vânătoarei (în Portugalia, din opt milioane de locuitori, patru milioane au permis de vânătoare!).

● Sâmbătă, Prințul a fost oaspetele primarului Aradului, Dorel Popa, cei doi punând bazele unei colaborări permanente în scopul atragerii de investitori. Primarul și-a manifestat disponibilitatea de a elimina hățișul birocratic de natură să-i alunge pe cei dornici să investească în Arad.

● În cursul după amiezii, a urmat întâlnirea, la Lipova, cu primarul Petre Gherman. Au fost vizitate mai multe puncte de interes turistic (Biserica ortodoxă, Biserica franciscană Maria Radna etc.). În scurt timp, primarul Gherman va fi în măsură să-l pună la curent pe Prințul Paul cu toată documentația asupra vânzării fostei stațiuni pomicole, de care oaspetele s-a arătat foarte interesat. S-a discutat mult despre posibilitățile de restaurare a unor obiective, cum ar fi Cetatea Șoimoș. ● La următoarea ședință de Consiliu Local, Petre Gherman va propune acordarea titlului de Cetățean de Onoare al Lipovei, Prințului Paul.

● Vizita a avut și un scop politic, Excelența sa dorind să cunoască starea actuală a filialei, în perspectiva demarării campaniei de strângere de semnături pentru depunerea candidaturii la Președinția României (în acest scop, au fost vizitate mai multe județe în care Partidul Reconcilierii Naționale are filiale. Au fost verificate și filialele Fundației Prințului Paul pentru România, care vor avea de asemenea un rol major în strângerea de semnături). ● La întâlnirea cu primarul Dorel Popa s-a pus și problema repartizării unui sediu pentru PRN. A intrat în discuție un imobil de pe strada Tribunul Dobra. Deși clădirea este în stare avansată de degradare, Prințul Paul va asigura renovarea ei. ● Duminică dimineața, Prințul Paul a asistat la oficierea unei cununii (între un cetățean american și o româncă) de către Dorel Popa, la Biserica Maranata.

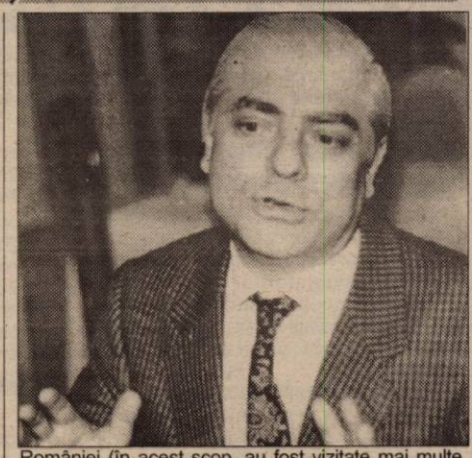

SIMION TODOCA

ANCD ARAD SE VA CONFORMA HOTĂRÂRILOR „CENTRULUI"

În urma unor zvonuri privind o oarecare atitudine de frondă a organizației arădene ANCD față de centru, precum și unele disensiuni între conducerea municipală și cea județeană, am primit un Comunicat de Presă din partea conducerii județene. În comunicat sunt cuprinse două hotărâri ale Colegiului Politic Județean. Prima: **„Organizația județeană ANCD Arad apreciază că în vederea pregătirii alegerilor generale este necesar să se conformeze hotărârilor organelor centrale privind sistemul de alianțe."** La punctul doi: s-a hotărât ca pe data de 26 august să aibă loc Conferința Județeană, la care vor fi alese noile organe de conducere. **„Precizăm că nu există nici o divergență în cadrul Consiliului Politic cu privire la linia politică ce urmează a fi adoptată până la Conferința Județeană."**

Deși Alexandru Iercoșan, președintele pe municipiu, ne-a declarat că este de acord cu această precizare, nu putem să facem abstracție de unele șoapte din culise, care spun că domniasa este nemulțumit de totala lipsă de sprijin a organizației județene în campania pentru alegerile locale, la care a fost candidat de primar. Probabil că d-l Iercoșan vrea să păstreze linia reconciliantă a lui Victor Ciorbea.

SIMION TODOCA

Dialoguri politice în lumea satului

SĂ LE FIE RUȘINE LA NAS!

Stan Ioan, agricultor, Bocsig, 80 de ani

– Să spuneți celor de la București, fiindcă eu nu mă pot duce până acolo căci n-am picior, să le fie rușine la nas căci le trebuie 45 milioane pe lună și eu nu am decât 150 de mii după ce am lucrat 23 de ani la colectiv. Unde au mers pământul meu și averea mea? Cine s-a folosit de ea? Nu statul a folosit pământul meu? A făcut Ceaușescu blocuri și cu banii de pe pământul meu.

– Cine-i de vină?

– Ei întreolaltă că nu se pot împăca cu banii, că la unul îi trebuie mai mulți bani ca la celălalt. Și atunci, la ce să mai lucrez eu pământul? Bag acolo atâtea și atâtea milioane și nu produc, că vine Dumnezeu și ia odată tot. Noi nu suntem siguri, dar ei sunt siguri pe plata lor.

– Ce ar trebui făcut?

– Păi, dacă eu pierd, să piardă și el banii din banii lui. Dar el nu pierde, numai eu pierd. Vine seceta, vine piatra și noi pierdem tot. Cine ne dă nouă banii înapoi? Ei, domnii de acolo? Să le fie rușine la nas! Bine a făcut Constantinescu când a zis că nu mai vrea să fie președintele României.

– Ești de acord cu hotărârea lui?

– Da, să nu mai stea. Să pună pe altul mai flămând, să se satureși acela. La 80 de ani eu să lucrez pentru ei? De ce? E frumos? Asta nu-i treabă!

I. IERCAN
Foto: ȘT. MATYAȘ

Deși a fost felicitată pentru rezultate

OT PDSR ARAD A LUAT MĂSURI DURE

La ședința Consiliului Județean lărgit al OT PDSR, au fost două momente fierbinți: acuzele dure la adresa secretarului organizației județene de „seniori" Liviu Gârgari și anunțarea demiterii Comitetelor Executive ale organizațiilor de tineret din municipiul Arad și orașele Lipova și Pâncota.

Referitor la acestea, Marius Sălăjan, președintele pe județ al OT PDSR, ne-a declarat:

„Nu comentez cauzele atitudinii necooperante a secretarului Liviu Gârgari față de organizația de tineret, care a dus greul campaniei electorale. Aceasta va fi obiectul unei analize interne. În ceea ce privește demiterea celor trei Comitete Executive, acestea au avut o activitate total necorespunzătoare. Nu vrem să intrăm în campania din toamnă cu organizații nefuncționale. Prezența la ședința Consiliului Județean, la care s-au discutat aceste probleme, a primarului Dorel Popa, a d-lui Gheorghe Feieș și a unor consilieri județeni ai PDSR, plus peste o sută de invitați, a constituit un gir al obiectivității discuțiilor și măsurilor luate de către organizația de tineret. A constituit, de asemenea, o garanție a sprijinului de care ne vom bucura în continuare."

T. S.

UN GEST BĂRBĂTESC SAU O CACIALMA?

La începutul săptămânii trecute, mai exact luni seara, președintele României, domnul Emil Constantinescu, a izbutit să ne uimească pe toți, anunțând că nu va mai candida pentru un nou mandat. Într-o țară în care puternicii zilei par sudați de fotoliile lor și mai bine și-ar tăia o mână sau un picior decât să-și părăsească funcțiile, gestul președintelui Constantinescu a provocat stupoare. Ne place sau nu personajul Constantinescu, trebuie să recunoaștem că ai nevoie de oarece bărbăție pentru un asemenea gest. Ce l-a determinat pe dl. Constantinescu să-l facă? Pentru că un lucru e sigur: președintele n-a luat decizia de a renunța la candidatura pentru un nou mandat cu inima ușoară. Dimpotrivă! Domnului Constantinescu i-a plăcut să fie președinte. Și-atunci? Ce l-a apucat? Ce i-o fi venit de re-nuntă? s-au întrebat și prietenii, și dușmanii președintelui. Pentru că nimic, dar absolut nimic din comportamentul, din declarațiile lui Emil Constantinescu nu prevestea acest abandon.

După aproape patru ani de legănare în iluzia că este omul providențial pentru România, peste dl. Constantinescu s-a prăbușit un strop de realitate și, de data aceasta, domnia sa a avut curajul și forța de a privi realitatea drept în ochi. Și ce-i spunea realitatea? Că orice ar face, oricâte „fire roșii", embargouri nerespectate, afaceri gen Costea ar arunca pe piață, populația României nu-l mai vrea în fruntea statului. Acea populație pe care președintele a mințit-o în campania electorală din 1996 (ca să dau un singur exemplu: cele șaizeci de miliarde de dolari care vor intra în România dacă va fi ales președinte...) nu mai poate fi păcălită. Oamenii n-au trăit niciodată mai prost ca în timpul mandatului Constantinescu. Gafele prezidențiale, una mai răsunătoare decât alta, au izbutit să-i amărască până și pe cei mai fideli admiratori. Ajunge să ne-o amintim pe aceea, monstruoasă, în care Emil Constantinescu, președintele României, își turna propriul popor că, vezi Doamne, n-a respectat embargoul cu Iugoslavia... Incalificabil! Toate acestea l-au dus pe Emil Constantinescu într-o situație fără ieșire: aceea că marea majoritate a românilor nu-l mai vrea în fruntea statului. Și-atunci, acceptând realitatea dură, președintele a înțeles că nu-i mai rămân decât foarte puține opțiuni. De fapt, doar două. Una ar fi fost aceea de a candida pentru un nou mandat, existând aproape certitudinea că va suferi o înfrângere umilitoare, iar cealaltă opțiune fiind aceea de a se retrage din cursă. Astfel, poate părăsi palatul Cotroceni cu fruntea sus, cu demnitate. Nu-i puțin lucru pentru un președinte extrem de orgolios, dar care, dincolo de orgoliu, s-a dovedit a fi un șef de stat foarte, foarte slab, pe care, de fapt, îl regretă puțină lume.

Marea întrebare este dacă Emil Constantinescu își va respecta într-adevăr promisiunea de a nu mai candida, sau avem de-a face doar cu un scenariu menit să-i aducă popularitate și apoi să anunțe că s-a răzgândit, că țara are, totuși, nevoie de el și... va candida. Dintre toate gafele pe care le-a făcut Constantinescu în acești patru ani, aceasta ar fi cea mai sinistră, cea mai descalificantă.

Vom trăi și vom vedea dacă măcar o dată dl. Constantinescu se va comporta ca un bărbat și își va respecta promisiunea de a nu mai candida. Ar fi mare păcat să nu se întâmple așa pentru că este cea mai înțeleaptă decizie pe care dl. Constantinescu a luat-o vreodată.

DUMITRU TOMA

SISTEMUL SANITAR ARĂDEAN - ÎN PLINĂ CRIZĂ

Se vor închide spitalele?

Săptămâna trecută, cadrele medicale au ieșit în stradă pentru a-și striga nemulțumirile. Azi-mâine vor protesta și oamenii de rând, "asigurații". Ei dau, lună de lună, 7% din salariu pentru Sănătate, fără a ști ce se întâmplă cu acești bani.

PRINCIPALII „SUSȚINĂTORI": ASIGURAȚII ȘI ANGAJATORII

Fondul asigurărilor de sănătate de care dispune Casa Județeană din Arad are, teoretic, trei surse de finanțare: contribuția lunară a angajatorilor și asiguraților (7%+7%), donații și sponsorizări (dacă există) și subvenții de la bugetul statului. Până acum, însă, prima sursă amintită a fost și singura.

Majoritatea contribuabililor sunt agenții economici. Lor li se alătură însă și persoanele fizice angajatoare, asociațiile familiale, de locatari, sindicale, liber-profesioniștii, agricultorii etc. În acest moment, în evidențele Casei de Asigurări de Sănătate din Arad se găsesc **12.154 de contribuabili angajatori și 108.000 de salariați asigurați.** Pe de altă parte, se primesc sume de la bugetul statului pentru cei privați de libertate, pentru militari și pentru persoanele care fac parte din familii ce beneficiază de ajutor social. Se constituie în contribuție la fondul asigurărilor de sănătate și sumele primite de la bugetul asigurărilor de stat prin Direcția Muncii (în general, persoane aflate în concediu medical sau în concediu pentru îngrijirea copilului bolnav).

25% DIN VENITURILE CASEI PLEACĂ DIN ARAD

Toți banii colectați la fondul asigurărilor de sănătate intră în contul CAS Arad deschis la Trezoreria municipiului. Bugetul pe anul 2000 a stabilit că, în acest an, **Casa trebuie să colecteze 486 de miliarde de lei.** Din această sumă, conform legii, 25% merge la Casa Națională de Asigurări Sociale de Sănătate, reprezentând **fondul de redistribuire**. Din acest fond, este puțin probabil să se mai întoarcă vreun leu în Arad. El este folosit, în principal, pentru a se face decontări între casele județene, dar reprezintă, în același timp, sursă de finanțare pentru centrele universitare, pentru diferite situații de calamitate și pentru casele care nu au reușit să adune contribuția la nivelul stabilit de buget.

Pe lângă cele 25 de procente - fond de redistribuire, 5% din fondul asigurărilor de sănătate se constituie în **fond de rezervă** (care rămâne într-un cont special la Trezorerie, până la sfârșitul anului), iar până la 5% se constituie în **fondul de administrare** al Casei Județene (stabilit, în acest an, pentru Arad, la 3,75%).

ASISTENȚA SPITALICEASCĂ, ÎN PRIM-PLAN

Diferența, adică 65% din totalul fondului asigurărilor de sănătate, reprezintă **fondul aferent serviciilor medicale și medicamentelor.** În bugetul pe acest an, nivelul maxim stabilit, pentru Arad, la cheltuieli servicii medicale se ridică la **356,5 miliarde de lei**. Această sumă se împarte pe domenii ale asistenței medicale: spitalicească (până la 61%), primară - medicină de familie (14%), medicamente (până la 11%), asistență medicală de specialitate ambulatorie și servicii medicale paraclinice (8,75%), servicii de ambulanță și transport sanitar (3%), asistență medicală stomatologică (până la 3%), dispozitive medicale (până la 1%) și asistență medicală de recuperare (până la 1%).

DATORII DE... MILIARDE

Revenind la venituri, se poate spune că CAS Arad a fost „un elev cuminte", reușind să colecteze de la populație atâția bani câți i s-au cerut. Pe primele șase luni ale acestui an, media lunară a încasărilor este de 39 de miliarde de lei. Vârful a fost obținut în iunie: 47 de miliarde de lei.

Totuși, o serie de agenți economici (2400) au datorii la fondul asigurărilor de sănătate. **„Soldul de recuperat, la 30 iunie, este de 37 de miliarde de lei, din care sume rămase de recuperat din 1998 - 3 miliarde, din 1999 - 17 miliarde și din 2000 - 17 miliarde. Cei mai importanți «restanțieri» sunt angajatorii cu datorii de peste un miliard de lei: Aris (10 mld), Alfar (3 mld), Traft-Tricoul Roșu (2,3 mld), Exploatarea Minieră Brusturi (1,7 mld), Vitivinicola Barațca (1,7 mld), Esparo Forest (1,6 mld), Armopan (1,6 mld), Comfruct Lipova (1,4 mld), Agroindustriala Crișcom (1 mld). Majoritatea acestor societăți se află în lichidare judiciară. Modalitățile de recuperare a banilor sunt destul de greoaie, având în vedere faptul că ele au datorii și la Direcția Muncii și Direcția Finanțelor Publice"** - ne-a informat **ec. Angela Cosma**, director general adjunct economic al CAS Arad.

BUGETUL A FOST CONSTRUIT ERONAT

Și, ca și cum toate acestea nu ar fi de ajuns, bugetul pe anul 2000 (apărut la 3 iulie!) a fost picătura care a umplut paharul. **„Este un buget structurat total greșit și de la baze nereale"** - a apreciat **dr. Gheorghe Domșa,** director general al CAS Arad. **„În construirea acestui buget nu s-a ținut cont de inflație, creșterea prețurilor și creșterea TVA. Din această cauză, am ajuns în blocaj"** - a precizat **Gheorghe Chiper,** vicepreședinte al CAS Arad.

„Sunt erori în construirea bugetului pentru că nu au fost luate în considerare două surse importante pentru anul acesta: excedentul anului trecut (47,9 miliarde de lei) și fondul de rezervă constituit în 1999 (11,7 miliarde de lei). În mod normal, aceste surse se repartizează la capitolul «cheltuieli» de anul următor" - a adăugat directorul economic Angela Cosma.

Surprinzător însă, și nejustificat, în bugetul din acest an apar doar cinci miliarde din fondul de rezervă. Cu alte cuvinte, am fost furați de vreo... 55 de miliarde de lei. CNASS nu și-a recunoscut în mod public „greșeala", însă a cerut Casei Județene să facă propuneri pentru rectificarea bugetului. Lucru care s-a și întâmplat. Iar dacă rectificarea nu se va produce până în august, spitalele se vor închide.

Ce se întâmplă cu cei 7 % din salariul fiecărui cetățean? Din surse neoficiale, dar sigure, am aflat că... se plătesc datoriile statului.

DIANA DUȚU

CINE-I APĂRĂ PE BĂTRÂNI?

„În seara zilei de 14 iulie 2000, orele 22, mergând soțul să încuie poarta, în pijama, s-a deschis ușa și l-a orbit o lanternă în ochi, înjurându-l ("...-ți gura mă-ti") și lovindu-l cu piciorul în burtă. A venit în casă ghemuit de durere. Îl lovise un vecin cu care nu am avut niciodată vreo discuție sau ceartă".

Așa și-a început povestea o doamnă pensionară, ce ne-a vizitat la redacție. Soțul ei are 74 de ani. E cardiac de 50 de ani și operat cu litiază renală din 1975. Suferă de ulcer și are o hemipareză. Chiar nu-i lipseau loviturile vecinului...

Întâmplarea s-a petrecut în Piața Catedralei. Salvarea și Poliția au sosit imediat la locul incidentului. Medicul de la Ambulanță a dat un diagnostic, iar Poliția l-a căutat pe agresor. Acesta nu a deschis însă ușa. **„N-am putut sta cu mâinile în sân. Am vrut să facem plângere la Poliție, pentru a-i da vecinului măcar o amendă. Dar nu ne-a luat plângerea fără certificat medico-legal. Dacă nu constată urme de lovituri, medicul legist nu eliberează certificatul. La asistența socială dacă te duci, unde există și un cabinet juridic, spun că nu se pot implica în asemenea lucruri. Aș vrea să știu cum pot fi protejați bătrânii de astfel de indivizi care reprezintă un adevărat pericol social".**

D. DUȚU

ȘCOALA SPECIALĂ DIN PETRIȘ RĂMÂNE ÎN VIAȚĂ

Problema desființării Școlii Speciale din Petriș a fost depășită. Acum două săptămâni, o parte din școală a trecut în subordinea Direcției Județene pentru Protecția Drepturilor Copilului Arad. „Ca instituție, școala specială nu mai aparține de Inspectoratul Școlar Județean. Noi mai avem doar o clădire (din cele trei), în care asigurăm școlarizarea elevilor" - a precizat **Mihai Matekovits,** inspector școlar general adjunct.

La Petriș învață aproximativ 200 de elevi de clasele I-VIII, cu deficiențe mintale. Ei provin numai din județul Arad.

D. DUȚU

La Vârfurile, moții nu abandonează tradiția

Când am ajuns în comuna Vârfurile era o zi deosebit de călduroasă. Oameni grăbiți în toate părțile, la lucrul câmpului, în pădure ori în unitățile de producție care au mai rămas în localitate. Comuna este cunoscută din cele mai vechi timpuri datorită vestitelor cariere de piatră, care au pavat și modernizat mii de kilometri de drumuri atât în țară cât și peste hotare. Cândva, trenurile încărcate cu piatră se formau direct din stația CFR Vârfurile.

Sătenii, majoritatea cu carnetul de moț în buzunar, se ocupă îndeosebi cu prelucrarea lemnului, dar creșterea animalelor rămâne o îndeletnicire de bază. Mulți lucrează pământul, fac pomicultură, ori pleacă în țară cu diferite produse pentru valorificare, în vederea întregirii bugetului familial. Localitatea dispune de farmacie, dispensar medical, școală de zece clase, biserică modernă ortodoxă. Creștinii ortodocși și alte culte, precum penticostali ori baptiști, toți la un loc formează un tot unitar, într-o înțelegere deplină, moțească.

Celelalte sate care aparțin comunei, în special localitatea Avram Iancu, fost centru de comună, sunt dispersate la mici distanțe de centru comunei. Și aici funcționează întreprinzători particulari precum în localitatea de centru, predomină aceeași preocupare în creșterea animalelor, meșteșugurilor de tot felul care să aducă moțului un trai mai bun.

Comuna Vârfurile, deține recordul Văii Crișului, raportat la numărul de populație în ceea ce privește numărul de autovehicole, autoturisme ARO, mașini de transport, precum și al tractoarelor, drujbelor și cositorilor mecanice.

Primarul Ioan Suciu, a fost reales în funcție din primul tur de scrutin. Pe agenda Primăriei există proiecte ambițioase: de modernizare a localităților și drumurilor. Comuna mai este cunoscută și prin renumitul târg lunar, precum și vestita Nedee de la Tăcășele unde anual își dau întâlnire locuitori din toate satele și chiar din alte județe.

ALEXANDRU HERLĂU

ARADUL ARE PRIMII SPECIALIȘTI ÎN PROBAȚIUNE... DIN ROMÂNIA

Activitatea de probațiune este o problemă de interes și trebuie tratată ca atare, chiar dacă în țara noastră nu are tradiție. Faptul că în Marea Britanie instituția probațiunii a fost înființată în urmă cu 120 de ani și și-a dovedit eficiența relevă și mai mult importanța ei. „Probațiunea este importantă din mai multe puncte de vedere. În primul rând are un rol deosebit în prevenirea delincvenței în rândul minorilor. În a doua fază, rolul consilierului de probațiune, după comiterea infracțiunii, este de a se pronunța în legătură cu condamnarea făptașului sau lăsarea lui în libertate, fiind posibilă îndreptarea lui. În a treia etapă, pe timpul detenției probațiunea are rolul de a vedea dacă e posibilă și necesară sau nu eliberarea condiționată a condamnatului. Probațiunea e mai mult decât un experiment, e o treabă deosebit de serioasă", a spus **Horea Oprean**, președintele Tribunalului Arad, cu ocazia absolvirii cursului de pregătire în domeniul probațiunii.

Organizat la Arad în perioada octombrie 1999 - iulie 2000, de către Universitatea de Vest Timișoara, cursul a pregătit nu mai puțin de 45 de consilieri de probațiune din șapte județe, dintre care 16 arădeni. Susținut financiar de către Fundația pentru o Societate Deschisă și Direcția Generală a Penitenciarelor, organizarea cursului nu ar fi fost posibilă fără sprijinul Fondului Know How al guvernului Marii Britanii, serviciului de Probațiune din Ministerul Justiției, Tribunalului și Penitenciarului din Arad precum și al Universității de Vest „Vasile Goldiș".

Pentru că nu există încă o lege privitoare la probațiune, aceasta se desfășoară în prezent în baza unui ordin al ministrului Justiției, dar ea ar putea fi legiferată în această vacanță parlamentară, printr-o ordonanță. Cel puțin așa susține Ioan Durnescu, manager strategie educațională în Serviciul de Probațiune din Ministerul Justiției.

Până atunci centrele de probațiune din țară funcționează doar experimental, Aradul fiind primul județ în care s-a desfășurat un program pilot în domeniul probațiunii. Cei 45 de cursanți, absolvenți acum, sunt angajați la centrele de probațiune. „Proiectul de la Arad a constituit pentru noi o provocare. E un proiect nou care devansează de fapt intențiile legiuitorului de a adopta legea probațiunii. Pentru că avem un sistem penitenciar costisitor, care afectează bugetul, prin probațiune vom încerca să găsim forme de îndreptare a infractorilor fără a-i priva de libertate", a remarcat Viorel Pașca, de la Universitatea de Vest Timișoara. În acest sens, Centrul experimental de Probațiune Arad, prin proiectul de pregătire în domeniul Probațiunii, coordonat de domnișoara Dalina Groza, a făcut deja primii pași.

FLORIN TRUȚ

Sâmbătă, în meciuri amicale

CSM REȘIȚA - F.C. UTA 3-1 (1-0)

Continuând seria meciurilor de pregătire, UTA s-a deplasat sâmbătă la Reșița pentru a-și măsura forțele cu principala candidată - în opinia multora - la un loc în primul eșalon fotbalistic al țării, CSM Reșița. Formată în majoritatea ei din jucători ce au evoluat - mai mult sau mai puțin - în Divizia A, echipa din Valea Domanului a câștigat partida împotriva „Bătrânei Doamne" cu scorul de 3-1 prin golurile înscrise de Nica (min. 45), Vali Ștefan (min. 78 - penalty), Ogăraru (min. 88) respectiv Baciu (min. 73).

Echipa arădeană s-a ridicat în multe momente ale jocului peste formația reșițeană, a combinat bine la mijlocul terenului, însă imprecizia la finalizare a privat-o de un rezultat pozitiv. Campionul ratărilor s-a numit din nou Călin Mariș, care în minutul 87, a avut golul egalizator în vârful bocancului, însă a tras slab în portarul CSM-ului, Agachi. Apoi a sosit desprinderea gazdelor la 3-1. De la „alb-roșii" s-au evidențiat Todea, Baciu, Fabian și... Mănăilă, antrenorul secund al UTA-ei limpezind mult jocul echipei în faza ofensivă, fiind și autorul pasei ce a adus singurul gol pentru „textiliști", reușit de Baciu.

Formații: CSM Reșița: Ochiogu - Vali Ștefan - Ogăraru, Căprariu, Chiorean, Dianu - Paleacu, Nica, Bogdan - Perșa, Claudiu Balaci. **Au mai evoluat:** Agachi - Bădoiu, Bercseny, Szijj, Lupașcu. **Antrenor:** Costică Ștefănescu.

UTA: Țapoș - Mogoșanu, Găman, Zaha - Popete, Baciu, Todea, Ciubăncan, Ciba-Mariș, Fabian. **Au mai jucat:** Stoicescu- Bier, Mărginean, Drida, Anca, Mănăilă, Munteanu, A. Drăgan. **Antrenor:** Francisc Tisza.

De remarcat că, pentru prima oară în meciurile de verificare, tehnicianul UTA-ei, Fery Tisza nu a schimbat în totalitate formația cu care a început partida, semn că a găsit deja o formulă aproximativă de joc. Prin transferul lui Botiș la Ancona, accidentarea serioasă suferită de Panin (smulgere de ligamente la glezna piciorului stâng), problemă ce îl va ține departe de gazon aproape o lună de zile și renunțarea la serviciile motreanului Amzucu, fundașii au devenit o raritate în lotul UTA-ei. La Reșița a evoluat și Munteanu, jucător legitimat la F.C. Ineu, care se află în probe la UTA.

Până la începerea campionatului, programul meciurilor amicale susținute de „Bătrâna Doamnă" este următorul:

- mâine, 25 iulie, orele 11,00: UTA - UMT
- sâmbătă, 29 iulie, orele 11,00: UTA - F.C. Bihor
- miercuri, 2 august: Oțelul Știei - UTA
- sâmbătă, 5 august: F.C. Bihor - UTA

CĂLIN MNERIE

A.C.U. ASTRA-TRINITY ARAD - CELULOZA TIMIȘOARA 0-1 (0-0)

Sâmbătă, pe stadionul „Motorul" din Aradul Nou, nou promovata în Divizia C, Astra-Trinity Arad, a întâlnit într-un joc amical pe Celuloza Timișoara, echipă care are ca obiectiv promovarea în eșalonul trei. Antrenorul arădenilor, Marcel Coraș, a menajat în acest meci o mare parte din jucători, cu precădere cei care au evoluat în jocul de Cupă cu West Petrom-ul. Chiar și fără aceștia echipa a jucat bine, și-a creat multe ocazii de a marca dar s-a ratat exasperant. În minutul 24, Astra a beneficiat chiar și de un penalty în urma unui henț în careu a lui Moga, dar Mițã Corsenti nu a nimerit spațiul porții. Celuloza Timișoara s-a apărat foarte bine și a atacat întotdeauna periculos, în prima repriză, doar imprecizia atacanților timișoreni făcând ca portarul Rusu să nu scoată mingea din poartă. Acest lucru nu s-a mai întâmplat și în minutul 58 când „veteranul" Roșu (fost jucător al lui „Poli" și U.M.T.) a expediat o „ghiulea" de la 25 m care nu s-a oprit decât în vinclul porții arădene, acesta fiind, de fapt, unicul gol al unui joc care poate fi caracterizat ca unul bun din toate punctele de vedere. Dacă ar fi să remarcăm vreun jucător din echipa arădeană acesta ar fi Schmidt, care, chiar dacă a evoluat pe un post inedit pentru el, cel de „libero", s-a achitat bine de sarcini intervenind în multe rânduri decisiv în fața ofensivei adverse.

Lăzău (Astra) încearcă în zadar să spargă „barajul" defensivei timișorene

Cei doi antrenori, Marcel Coraș respectiv Vasile Ionuț au folosit următorii jucători: **Astra-Trinity:** Rusu-Zamă, Pocaznoi, Schmidt, Suciu-Ionescu, Lăzău, Sârbu, Corsenti-Marian, Sala. În partea secundă au mai fost introduși: Zaharie-Coroban, Panin II, Omuț.

Celuloza: Mureșan-Szoo, Popa, Moga-Purda, Nicoară, Cercega, Goia-Roșu, Pârva, Chitescu. **Au mai evoluat:** Rotărescu-Koller, Măgurean, Cozma, Simedru, Duma, Dumitru.

A arbitrat bine o brigadă arădeană compusă din Emil Arsa la centru asistat de Victor Ciurescu și Nicolae Dehelean.

LUCIAN DĂNILĂ

RODOSTAR DEVA - WEST PETROM ARAD 0-3 (0-1)

Sâmbătă dimineața, la Ilia (județul Hunedoara), divizionara C WEST PETROM ARAD și-a încheiat cantonamentul de pregătire, din localitatea Valea lui Liman, cu un joc amical în compania formației Rodostar Deva, care evoluează în Divizia D hunedoreană. Acest joc a fost un bun prilej pentru antrenorul arădean Ionuț Popa de a vedea actuala stare fizică și psihică a jucătorilor pe care îi conduce. Deși în continuare lista accidentaților la clubul „petrolist" este lungă, cuprinzându-i pe Grozav, Madoș, Vasile Arman, Varga și Biro, „galben-albaștrii" au reușit un joc bun, învingând la scor de neprezentare. „Tartorul" partidei a fost atacantul arădean, Ștefăligă autor al unui spectaculos „hattrick", rea-lizat în minutele 15, 62 și 70.

Petroliștii au început jocul în următoarea formulă: Trifoi-Văleanu-Ardelean, R. George, Toduța, Copocean-Balaj, Munteanu, Sârbuț-Ștefăligă, Nini. Pe parcurs au mai evoluat Lacsani, Maghici, Tambor, Boloș și Bene.

Jucătorii au primit liber până luni după-amiază, urmând ca apoi să se finalizeze pregătirea fizică, tehnică și tactică pentru noul campionat.

D. TODUȚA

GLORIA ARAD - F. C. INEU 2-2 (1-0)

Pentru a pregăti cât mai bine un parcurs care se vrea încoronat cu promvoarea în eșalonul trei, ineuanii au poposit sâmbătă dimineața pe bătrâna arenă „Gloria", unde au susținut un amical în compania trupei conduse de pe margine de tandemul Cameniță-Bizău. Fără Cristea, care sâmbătă a spus „adio" burlăciei, dar cu gândul la posibila legitimare a lui Besserman, aflat pe banca tehnică, ineuanii se văd conduși încă din minutul 6, când arbitrul Alexandru Labu dictează penalty la un fault al lui Rusu, transformat de Oros. Ultimele opt minute au adus 3 goluri pentru un scor egal: a doua reușită a lui Oros, lovitură liberă executată perfect de la 25 de metri respectiv „dubla" lui Pantea.

Atât despre o partidă în care elevii coduși de cuplul Erdei-Farcaș au dovedit o suficiență maximă, demonstrată de două ocazii solitare, ambele cu efect pe o tabelă de marcaj imaginară.

Echipe: Gloria: Malec-Butunoi, Fâșie, Crașovschi - Sârb, Pop, Iftimie, Bârlă, Vlad-Burtea, Oros. **Au mai jucat:** Giulău, Știrb, Ungur, Maier, Hossu, Bota.

F.C. Ineu: Mureșan-Herman, Kocsis, Rusu, Molnar, Jurcă-Abrudean, Pantea, Matei-Balaci, Mițiți. **Au mai evoluat:** Huțu, Goldiș, Moț.

SORIN CAZAN

BOTIȘ NU VA JUCA ÎN SERIE B

După ce a ratat pe rând un transfer la Rapid, „U" Craiova, Dinamo și din nou Rapid, stoperul „Bătrânei Doamne", Sorin Botiș, a prins o „castană" frumoasă. Nou promovată în Serie B italiană, Ancona s-a arătat interesată de serviciile fundașului arădean obținând un împrumut de un an al acestuia pe filiera „Luigi Piedimonte". O șansă de aur pentru Sorin Botiș, care la 22 de ani poate să bată la porțile celui mai puternic campionat din lume.

Din păcate, acestei șanse i se opune decizia Federației Italiene de Fotbal (FIGC) de a nu înscrie echipa din Ancona în campionatul viitor al Seriei B. Astfel, echipele Ancona și Ravenna (Serie B), Torres (Serie C1) și 13 echipe din Serie C2 nu au primit dreptul de înscriere în ediția de campionat 2000-2001 din partea ligilor respective, în urma inadvertențelor financiare descoperite de comisiile FIGC în bilanțurile contabile. Toate aceste echipe au drept de recurs în următoarele 2 săptămâni, dar până atunci transferul lui Botiș este în aer.

DACIAN TODUȚA

FIGO - CEL MAI SCUMP FOTBALIST DIN LUME

În urma transferului de la F. C. Barcelona la Real Madrid, pe cale de a se concretiza, portughezul Luis Figo va deveni cel mai scump fotbalist din lume. Dar iată cele mai costisitoare 8 transferuri realizate vreodată în fotbalul mondial:

1. Luis Figo (Barcelona➡Real Madrid) - 92 milioane franci elvețieni
2. Hernan Cresco (Parma➡Lazio Roma) - 88 milioane fr. elv.
3. Christian Vieri (Lazio➡Inter) - 75 milioane fr. elv.
4. Gabriel Batistuta (Fiorentina➡Roma) - 56 milioane fr. elv.
5. Nicolas Anelka (Real Madrid➡Paris St. Germain) - 51 milioane fr. elv.
6. Amoroso (Udinese➡Parma) - 51 milioane fr. elv.
7. Denilson (Sao Paolo➡Betis Sevilla) - 50 milioane fr. elv.
8. Claudio Lopez (Valencia➡Lazio) - 44 milioane fr. elv.

Figo urmează să semneze contractul cu gruparea madrilenă, în cursul zilei de astăzi. Contractul are o durată de 6 ani, mijlocașul iberic încasând 8 milioane franci elvețieni, anual. Clauza de reziliere este de 110 milioane.

MOLDOVAN VA JUCA PENTRU NANTES

Conducerile cluburilor Fenerbahce Istanbul și FC Nantes au ajuns la un acord în ceea ce privește transferul atacantului român Viorel Moldovan, a declarat, sîmbătă, agenției MEDIAFAX colaboratorul ISM, Victor Becali.

Becali a precizat că Viorel Moldovan urmează să semneze, săptămîna viitoare, un contract pentru o perioadă de trei sau patru ani și a adăugat că gruparea franceză a acceptat să plătească clauza de reziliere a contractului jucătorului român, în valoare de 5 milioane și jumătate de dolari.

ROBERTO BAGGIO SE GÂNDEȘTE LA RETRAGERE

Mijlocașul italian al echipei Inter Milan, Roberto Baggio, intenționează să se retragă din activitatea competițională în anul 2002, după ce va participa la Cupa Mondială, organizată în comun de Coreea de Sud și Japonia, a anunțat presa italiană, citată de AFP. Mijlocașul italian a declarat, într-un interviu acordat cotidianului "La Repubblica", că se va retrage după încheierea Cupei Mondiale din anul 2002 .

Baggio încearcă să se transfere la o altă grupare, deoarece nu se mai înțelege cu tehnicianul formației milaneze, Marcello Lippi. Mijlocașul italian, care s-a întors din vacanță, a avut o discuție cu președintele clubului Inter Milano, Massimo Moratti. „Știu bine că aș putea juca încă la Inter dacă acest lucru ar depinde de Massimo Moratti, dar depinde de Lippi", a afirmat Baggio.

Roberto Baggio, în vîrstă de 33 de ani, ar putea evolua la formația Udinese. „Este un club serios, va juca probabil în Cupa UEFA, iar Udine nu este departe de Coldogno (n.r. - satul natal al lui Baggio)", a declarat mijlocașul italian.

CEAHLĂUL SPUNE „ADIO" EUROPEI

Sâmbătă, la Viena, în manșa secundă a turului trei din cadrul Cupei U.E.F.A. - Intertoto, formația Ceahlăul Piatra Neamț s-a înclinat cu scorul de 3-0 în fața echipei Austria Viena. Cum în tur, sub Pietricica, rezultatul a fost egal, 2-2, austriecii merg mai departe, întâlnind în semifinalele competiției gruparea italiană, Udinese. Dar iată și restul rezultatelor și tabloul întâlnirilor din turul al patrulea:

- **VFB Stuttgart (Ger)** - Lens (Fra) 1-0 (în tur 1-2)
- **Sigma Olomouc (Ceh)** - Slaven Belupo (Cro) 2-0 (1-1)
- SV Salzburg (Aut) - **Standard Liege (Bel)** 1-1 (1-3)
- Tatabanya (Ung) - **Zenit St. Petersburg (Rus)** 1-2 (1-2)
- **VFL Wolfsburg (Ger)** - Sedan (Fra) 2-1 (0-0)
- F.K. Pelister (Mac) - **Celta Vigo (Spa)** 1-2 (0-3)
- Waalwik (Ola) - **Bradford (Ang)** 0-1 (0-2)
- **Udinese (Ita)** - Aalborg (Dan) 1-2 (2-0)
- Kalamata (Gre) - **Chmel Blsany (Ceh)** 0-3 (0-5)
- **Auxerre (Fra)** - Rostselmash Rostov (Rus) 3-1 (2-0)
- **Aston Villa (Ang)** - Marila Pribam (Ceh) 3-1 (0-0)

În turul următor:

- VFB Stuttgart - Standard Liege
- Zenit Petersburg - Bradford
- Celta Vigo - Aston Villa
- Auxerre - VFL Wolfsburg
- Austria Viena - Udinese
- Sigma Olomouc - Chmel Blsany

Partidele tur din această fază se vor disputa pe data de 26 iulie, în timp ce manșa secundă va avea loc pe 2 august.

C. MNERIE

O
n
ON CLINIC LTD.
CENTRU MEDICAL INTERNAȚIONAL
DISFUNCȚII SEXUALE MASCULINE
oferă soluția pentru
INCLUSIV PENTRU DIABETICI, CARDIACI
ȘI HIPERTENSIVI DAR ȘI PENTRU AMELIORAREA VIEȚII SEXUALE A FIECĂRUIA
Tratamentul este unic în lume, nu presupune limită de vârstă și are rezultate imediate.
Camerele de așteptare sunt private, iar discreția este garantată.
Timișoara: 056-134.888
București: 01-311.19.29
Baia Mare: 062-433.303, Iași: 032-113.022

CARMEN NASTOR A TRĂIT O EXPERIENȚĂ UNICĂ, ÎN COREEA DE NORD ȘI CHINA

S-a întors din turneul efectuat în Asia, lotul național de baschet senioare. În echipa deplasată în Coreea de Nord și China, au fost prezente o serie de jucătoare arădene: Carmen Nastor, Bianca Drăguș, Cristina Matei, cărora li s-au alăturat exarădencele Laura Nițulescu, Diana Ciupe, dar și Ane Marie Părău, Ildiko Vass, Bianca Vescan, Simona Nicolae sau Oana Baciu. Din delegația României nu au lipsit Mircea Câmpeanu - secretar general F.R.B., Stelian Văduva - manager B. C. ICIM, Marius Marinescu și Ioan Georgiu - arbitri internaționali. Dat fiind faptul că este căpitan de echipă al campioanei țării și o baschetbalistă experimentată, i-am solicitat lui Carmen Nastor să ne facă părtași la experiența trăită în aceste țări exotice. Ne-a răspuns firesc, cu amabilitate.

Două victorii, două înfrângeri

România a susținut patru partide de verificare, bilanțul fiind egal. S-au obținut victorii în fața echipei a doua a Coreei de Nord, la diferențe clare, pierzându-se împotriva primei formații. Una din întâlniri a fost adjudecată greu de adversare, la doar două puncte, (și) pe fondul arbitrajul nesatisfăcător al cavalerilor fluierului din țara gazdă. „Au jucătoare mici de statură, însă foarte agile și combative. Aruncă extraordinar de la distanță și sunt rapide. Ne-au surprins, înscriindu-ne 15 coșuri de trei puncte. Totuși, comit greșeli destul de multe, cum ar fi pașii."

Sport și relaxare

Pe lângă meciuri și antrenamente, jucătoarelor le-a rămas suficient timp liber. Timp de care au profitat din plin, îmbinând astfel sportul de performanță cu distracția. Buna dispoziție a fost întreținută și acum de Stelian Văduva. Cea mai mare parte a stagiului a fost petrecută în Coreea de Nord. În China nu s-a jucat nici un meci, în schimb s-au vizitat unele obiective turistice. Condițiile asigurate au fost bune, înțelegându-se aici cazarea, masa și baza sportivă. Fetelor li s-a pus la dispoziție un translator de limbă engleză și română.

O țară tristă

Ravagiile comunismului sunt vizibile în Coreea de Nord. „Oamenii sunt triști, săraci și crispați. În magazine nu găsești aproape nimic. Apa este cărată cu sacaua. Ni s-a sugerat să fim atente la ceea ce vorbim, cum ne comportăm, să ne îmbrăcăm cu decență... Copiii sunt îndoctrinați de la vârste mici. Există un adevărat cult - bazat pe teamă - ce i se aduce lui Kim Ir Sen. Regimul este mai dur decât a fost la noi. Este dureros ce se întâmplă" - ne spune Carmen, adăugând: „A fost o ușurare când am plecat în China. Efectiv, nu se poate face o comparație cu Coreea de Nord."

Fără spectatori în sală!

Disputele s-au desfășurat în prezența a 150 de persoane. Spectatorii însă au absentat! Aceasta întrucât persoanele menționate au fost, fără excepție, oficiale, atent selecționate. S-a aplaudat la comandă. Întâlnirile au fost filmate, dar nu și televizate! Se pare că nord-coreenii au investit în această acțiune circa 60.000 de dolari.

Alte impresii coreene

Printre vizite s-au numărat cele făcute la monumentele închinate lui Kim Ir Sen. Statuia care îl reprezintă este din bronz placat cu aur și are 70 m înălțime. S-a mai vizitat Arcul de Triumf și Monumentul Ideilor lui Ju Che. „Ca un fapt pozitiv, clădirile sunt frumoase, chiar dacă seamănă cu cele din Europa. De exemplu, Monumentul Ideilor „aduce" cu Turnul Eiffel. M-a surprins plăcut curățenia de pe străzi, spre deosebire de China. Mâncarea nu a fost prea condimentată. Ne-au dat chiar sarmale, într-una din zile. Pe de altă parte, anul acesta nu cred că voi mai consuma orez sau pește" - încheie, glumind, Carmen. Mașinile sunt foarte puține, cu toate că benzile de circulație sunt numeroase.

China... pe scurt

Chinezii, din contră, circulă infernal. La o populație ca a lor, nici nu este de mirare. S-au amplasat chiar semafoare pentru bicicliști. Principalul punct de atracție l-a constituit, bineînțeles, Zidul Chinezesc. Împreună cu colegele, Carmen a mai vizitat „Orașul interzis".

*

Întrebată despre adversara din Cupa „Liliana Ronchetti", Nirosoft Carmiel (Israel), jucătoarea și-a exprimat următorul punct de vedere: „Va fi destul de greu. Este o grupare puternică, motivată financiar, cu străine în lot. Sper totuși să trecem de obstacol."

A consemnat
ADRIAN HĂRȚĂU

De mâine

TENISUL DE MASĂ ARĂDEAN SE „MUTĂ" LA MONEASA

Jucătorii secției de tenis de masă a CSM Conar Arad vor efectua, începând de mâine, un stagiu de pregătire în cunoscuta stațiune Moneasa. Este vizat, astfel, noul sezon competițional. În cantonament va fi prezentă inclusiv Dana Dodean, medaliată cu argint la C. E. de juniori de la Bratislava, jucătoare descoperită și formată de antrenorul Árpád Kakas. Ceilalți sportivi revin în ritmul normal de antrenamente după o binemeritată vacanță. Ultima stagiune s-a dovedit a fi deosebit de fructuoasă, la toate nivelele. Să (re)amintim doar faptul că echipa masculină de seniori a ocupat locul 3 în Superliga Națională, iar grupărea similară feminină a promovat în primul eșalon.

A. HĂRȚĂU

Tenis - Cupa Davis

SPANIA MERGE ÎN FINALĂ

Mult mai ușoară decât se aștepta misiunea echipei de tenis a Spaniei, care după primele două zile de întreceri conducea decisiv selecționata Statelor Unite cu scorul de 3-0 în semifinalele Cupei Davis. Punctele ibericilor au fost obținute de Albert Costa: 6-4, 6-4, 6-4 cu Todd Martin, Alex Corretja: 1-6, 6-3, 6-4, 6-4 împotriva lui Jan - Michael Gambill și în sfârșit dublul Corretja/Joan Balcells, care a învins cu 7-6, 2-6, 6-3, 6-7, 6-3 perechea americană Woodruff/Martin. Rezultatul final al întâlnirilor Spania - SUA a fost de 5-0, în ultimele meciuri: Juan Ferrero - Vicent Spadea 4-6, 6-1, 6-4 și Joan Balcells - Jan Michael Gambill 2-6,7-6, 6-4.

După 32 de ani, Spania se află din nou într-o finală de Cupa Davis, pe care o va disputa pe teren propriu în perioada 8-10 decembrie a.c., împotriva reprezentativei Australiei.

C. MNERIE

ȘAH

A luat sfârșit faza semifinală a Campionatului Municipal individual de șah. Competiția s-a desfășurat pe două grupe valorice. Pe primele trei locuri s-au clasat următorii:

Grupa Seniori: 1. Ungureanu Alexandru (Sănătatea) 10 1/2 puncte; 2. Sucigan Nicolae (Sănătatea) 8 puncte; 3. Orgovan Ernestin 8 puncte.

Grupa Școlari: 1. Julean Iulian (Lic. Moise Nicoară) 8 puncte; 2. Petruse Florin (Lic. V. Goldiș) 7 puncte; 3. Pethö Cătălin (Șc. Gen. nr. 4) 6 puncte.

Au obținut categorii superioare următorii: Ungureanu S. la categoria I și elevii: Petruse Florin, Tol Alina, Gheorghiu Hary, categoria III.

Faza finală a Campionatului începe în ziua de 25.07.a.c. Ședința tehnică va avea loc la orele 16,30 la sediul C.A.R.P. Arad, Piața A. Iancu nr. 21, et. 1.

TIBERIU GROZESCU

- Ciclism -

LANCE ARMSTRONG A CÂȘTIGAT TURUL FRANȚEI

Ieri după-amiază, pe străzile Parisului, s-a desfășurat cea de-a 21-a etapă - ultima - din ediția 2000 a Turului ciclist al Franței. La sfârșitul celor 135 de kilometri, pe primul loc s-a situat italianul Stefano Zanini, urmat la foarte mică distanță de Erik Zabel (Germania) și Roman Vaiteins din Letonia.

Deși nu a terminat printre fruntași cursa de ieri, americanul Lance Armstrong s-a impus în clasamentul final, adjudecându-și pentru a doua oară consecutiv „tricoul galben" în Turul Franței. Lui i-au urmat Jan Ullrich (Germania) la 6 minute și 2 secunde și rutierul spaniol Joseba Beloki, la 10 minute și 4 secunde.

C. MNERIE

SE REIA ACTIVITATEA ÎN SALA SPORTURILOR

După cum se știe, Sala Sporturilor „Victoria" s-a aflat și în acest an în remont. Lucrările au vizat în principal suprafața de joc, pardoseala fiind rașchetată, vopsită și apoi marcată. De asemenea, s-au reamenajat panourile publicitare și s-a reglat instalația de apă. Cosmetizarea a fost suportată prin fondurile alocate de firma Coca Cola. Ultimele retușuri fiind aduse la sfârșitul săptămânii trecute, de astăzi activitatea se poate relua în Sala Sporturilor „Victoria", fără nici un fel de probleme.

A. H.

O ULTIMĂ SPERANȚĂ PENTRU ȘOIMII LIPOVA

În cadrul ședinței Comisiei Economice a Consiliului Local Lipova, s-a discutat și cererea depusă de președintele Asociației Sportive Șoimii Lipova, dl. I. Brănișcan.

Cererea conține o prezentare a situației economico-financiare actuale a Asociației Sportive și formulează un apel la ajutorul Primăriei.

Toți membrii Comisiei, în frunte cu primarul Lipovei, dl. Petru Gherman, au arătat un interes deosebit față de menținerea Asociației Sportive, care a adus nenumărate premii prin reușitele echipei Șoimii și au căutat împreună soluții.

Datorită legislației restrictive care nu permite Primăriei o sponsorizare sau donare directă de fonduri către Asociație, s-a luat în discuție posibilitatea adăugării la contractul de consiliere, deja existent, a unui act adițional constând într-un angajament de prestare servicii, care ar putea aduce Asociației un mic ajutor material. Dl. Brănișcan, în numele asociației, ne-a declarat că salvarea echipei s-ar putea datora tocmai acestui act adițional, perfectat deja. „Astfel, am rezolvat în proporție de 90% și implicarea Primăriei. Suntem optimiști."

S-a votat în unanimitate statutul independent al Asociației Sportive, aceasta urmând a fi sprijinită de către Consiliul Local, în vederea menținerii activității sportive la Lipova.

MIHAELA FAUR

Mercedes-Benz

Cele mai performante autovehicule!
Cele mai bune finanțări!
Doriți să vindeți sau să cumpărați autovehicule Mercedes - Benz? DA!

www.auto-schunn.ro

Cel mai loial partener!

AutoSchunn
Partener autorizat Mercedes-Benz
2900 Arad, Micalaca Est D.N. 7, F.N.
Tel/Fax: 0040-57-281.474, Tel. 0040-57-286.680 - E-mail: mercedes@auto-schunn.ro

S.C. FININVEST S.A.

Societate de producție și montaj a pavelelor din beton
Cu sediul în Arad, str. Renașterii nr. 92; tel: 279912, 259912
angajează următoarele categorii de personal:

1. ȘEF ȘANTIER

Condiții: ■ maistru sau inginer constructor;
■ experiență în domeniul construcțiilor minim 5 ani;
■ vârsta maximă 35 ani

2. INGINER ȘEF PRODUCȚIE

Condiții: ■ inginer constructor;
■ experiență în domeniul construcțiilor minim 5 ani;
■ vârsta maximă 35 ani

Documente necesare pentru preselecție: ■ curriculum vitae; ■ copie carte de muncă; ■ caracterizare de la ultimul loc de muncă.

(5550568)

Cooperativa de Credit Banca Populara Familia

CREDITE	DEPOZITE
▸ credite cu dobândă la sold de 79 % pe an	1 lunã .....47 %pe an
▸ împrumuturi cu reținerea garanției bănești din suma acordată cu dobândă de 48% pe an.	3 luni .....49 %pe an
▸ împrumuturi cu garanție bănească cu dobândă de 36 % pe an.	6 luni .....50 %pe an
	12 luni .....54 %pe an

CCBP Familia București, în vederea transformării în bancă comercială oferă certificate de depozit tip fondator pe termen de 7 luni cu dobândă de 56 % pe an

ARAD : str. Bușteni 5 tel. 235 982
PECICA: str.Principală 6 tel. 468 505
INEU: str. Decebal 1B tel. 093-528 434

Computer Club program 9:00 - 23:00

NEC - 1$ NOKIA 1610 - 3$ SIEMENS S6 - 15$
NOKIA 8110 - 15$ PHILIPS TWIST - 15$ MITSUBISHI TRIUM - 22 $
MAXON MN-2 - 39$ MOTOROLA cd930 - 55$ ERICSSON T 10 - 59$

OFERTA CONNEX: până la 3.09.2000
50% reducere la abonament pentru primele 2 luni

AUTOCOM COMPUTER club

Computer Club vis-a-vis de Liceul Economic B-dul Decabal 2-4, Tel.: 057-280 953

*prețurile nu includ TVA
oferta este valabilă doar cu conectare la CONNEX, în limita stocului disponibil

dealer autorizat CONNEX

BB Computer SRL

ARAD, Str. N.Bălcescu nr.12 tel/fax: 057-280555 email: company@bbcomputer.ro

COMERCIALIZEAZĂ: *(conform OUG 28/1999)*

CASE DE MARCAT ELECTRONICE FISCALE
ȘI SOLUȚII **POS** PENTRU SUPERMARKET

Se asigură:
- instalare
- instruire
- service
- consumabile

Vânzarea se face și în **LEASING** pe o perioadă de până la 3 ani sau cu **plata** în trei **rate** lunare

Societate Comercială **AUTORIZATĂ** de **Ministerul de Finanțe** pentru VÂNZARE și SERVICE APARATE DE MARCAT ELECTRONICE FISCALE

INFOTON ROMÂNIA
Str. L. Blaga, nr. 2-4
Tel.: 280175, 281800

INFOTON DISTRIBUITOR AUTORIZAT
MINOLTA
Consumabile și piese de schimb originale

Copiatoare alb/negru, digitale, color, 13 .. 60 pagini/minut !
Imprimante LASER alb/negru, color, 6 .. 25 pagini/minut !
Service garanție și post garanție

S.C. ASIROM S.A. Arad
cu sediul în Arad, str. Nicolae Grigorescu, nr. 1-3

Organizează în data de 8.08.2000, orele 10, la sediul mai sus-menționat, licitație publică pentru închirierea spațiului disponibil în Arad, str. V. Milea nr. 28, în suprafață de 117 mp.

Prețul de pornire a licitației este de 1,80 USD/mp/lună, plus TVA.

Destinație: activități economice diverse sau birouri pentru societăți comerciale.

Solicitanții vor depune în contul 55.1 deschis la BCR sau direct la casieria unității, o taxă de înscriere de 100.000 de lei și o garanție de participare de 650.000 de lei, documentele urmând a fi depuse la sediul sucursalei cu cel puțin 3 zile înainte de data licitației.

În caz de neadjudecare, la data de 8.08.2000 se vor organiza noi licitații din 3 în 3 zile lucrătoare.

Documentația licitației și alte informații se vor obține la sediul sucursalei.

S.C. DARIMEX AGROPRODEX ARAD

Acordă drepturile în grâu, cuvenite pe anul 2000, asociaților, acționarilor și locatorilor, începând cu data de 20.07.2000, până la 01.09.2000.

(5550558)

ANUNȚ

Primăria orașului Ineu, cu sediul în C. Republicii nr. 5, jud. Arad, ORGANIZEAZĂ licitație publică deschisă în data de 04.08.2000, ora 10, pentru închirierea localului din Ineu, C. Traian nr. 5.

În caz de neadjudecare, licitația se repetă săptămânal în aceeași zi și la aceeași oră.

Caietul de sarcini și informații la sediul Primăriei Ineu etaj 3, birou nr. 45, tel. 511550 int. 55.

(chit. 2760.436)

BIROTICĂ

Leximig Splaiul Gen. Gh. Magheru Bl. 329B (Micalaca)
Tel./Fax: 057/270111; 270100, Arad

- Tehnică de calcul
- PC compaq Garanție 3 ani
- imprimante EPSON
- -PC Pentium începând de la 90 USD+ TVA
- Copiatoare MINOLTA
- Seifuri
- Mobilier de birou
- Mașini de numărat bancnote

S.C. „ARVINEX" S.A.

oferă spre vânzare sau închiriere:

- sediu administrativ (P+2+crama) situat în ARAD, str. Călugăreni nr. 1/A (spatele Policlinicii Municipale).

Activul dispune de curte betonată, garaje + anexe dotate cu toate utilitățile.

Suprafața totală a incintei este de 1211 mp.

Pentru informații suplimentare, rugăm a ne contacta la telefon 057/257360.

(5550572)

Societate Comercială

Angajează:

- 1 operatoare calculator pentru facturare - contabilitate primară

Cerințe: foarte bune cunoștințe de operare calculator și contabilitate primară, experiență, seriozitate

- agenți comerciali

Cerințe: experiență în domeniul vânzărilor, carnet de conducere categoria B, seriozitate, vârsta maximă a candidaților 35 ani.

Informații la tel. 064/41.40.61.

(1515331)

ANUNȚ

În conformitate cu prevederile Ordonanței Guvernului României nr. 12/1993, privind achizițiile publice și ale H.G.R. nr. 63/1994, Primăria Municipiului Arad solicită

oferte de preț pentru achiziționarea următoarelor:

1. Autoturism DACIA 1310 - BREAK CLI
2. Contoare apă caldă, apă rece și încălzire
3. Stație totală pentru măsurători topografice
4. Mobilier
5. Mașini pentru numărat bani
6. Mașini automate de spălat rufe
7. Ladă frigorifică 1200 l
8. Sistem de alarmare
9. Filtre FR1, FR2, FPA100 pentru adăposturi protecție civilă
10. Grup electrogen 10KVA (alimentare benzină)
11. Stații Motorola fixe 16 canale GP 300
12. Stații Motorola portabile GP 300
13. Aspiratoare
14. Minidisc
15. Proiectoare
16. Dimer 6 canale
17. Compresor
18. Pistol de suflat
19. Televizor
20. Videoretroproiector
21. Corn dublu marca „Paxman"
22. Oboi „Marigaux"
23. Arcuș vioară marca „Voirin"
24. Fax
25. Copiator

Caracteristicile dotărilor sunt cuprinse în lista anexă care se poate procura de la camera nr. 17. Ofertele vor fi depuse la Primăria Municipiului Arad, Serviciul Relații cu publicul camera 5, până în data de 31.07.2000, ora 12.

MEDIASOFT

Arad, str. Av. Ioan Sava nr. 5, tel/fax 057-255886

Organizează

CURSURI DE VARĂ

1. Inițiere utilizare PC (Windows, Word, Excel)
serii din 24.07.2000 și din 16.08.2000 - dimineața
serii din 17.07.2000 și din 14.08.2000 - seara
2. Curs copii (Windows, Word)
serii din 25.07.2000 și din 15.08.2000 - dimineața
3. Utilizare Word (tehnoredactare computerizată)
serii din 12.07.2000 și din 14.08.2000 - după-masa
4. Utilizare Excel (calcul tabelar, grafice)
serii din 8.08.2000 și din 7.09.2000 - după masa
5. Proiectare asistată (AutoCad **2000**) - 1.08.2000
6. Contabilitate - 11.09.2000 - după masa

WORKSHOP *Servicii de selectare și plasare forță de muncă*

Baza de date *cuprinde ofertă de forță de muncă.*
Include automat cursanții Mediasoft
Se pot înscrie cei ce doresc un loc de muncă.
Agenții economici sunt invitați să consulte baza de date în vederea recrutării de personal.

(5550606)

LICEUL ECONOMIC ARAD

Anunță înscrieri pentru anul școlar 2000/2001, după cum urmează:

A. ȘCOALĂ POSTLICEALĂ - durata 2 ani, cu sau fără examen de bacalaureat, la următoarele profile:

1. Asistent de gestiune (Contabili)
2. Funcționar bancar
3. Birotică - Secretariat
4. Agent de turism. Ghid

Cursurile se vor desfășura între orele 15,00-20,00. Nu se dă examen de admitere. Școala e avizată de MEN, iar absolvenții se pot înscrie, fără examen, în anul II sau III la colegiile de pe lângă universitățile de stat.

B. LICEUL SERAL, cl. a XI-a, frecvență redusă, profil Filologie.

Înscrierile pentru ambele forme se fac începând cu data de 20 iulie 2000. Informații suplimentare la avizierul școlii și la telefon 281529.

(1515550)

S.C. AGRIROM S.R.L.
Cu sediul în Arad, str. V. Milea nr. 44

Angajează **Agent vânzări**

Se cer următoarele condiții:
- studii medii
- experiență în domeniu
- vârsta maximă 35 ani
- abilități de negociere și comunicare
- stagiu militar satisfăcut
- permis de conducere
- disponibilitate la program

de lucru prelungit.

Oferim salariu atractiv, șansa de a lucra într-o echipă tânără și ambițioasă.

Programările pentru interviuri se fac zilnic între orele 9-16, la nr. telefon: 057-250880.

(5550647)

S.C. APROCOM S.A.
Vinde prin depozitul din str. Pădurii nr. 105
■ OȚEL BETON ■ CUIE
LA CELE MAI MICI PREȚURI.

Telefon 057/270718

La cantități mai mari se poate asigura transportul.

(1515532)

mera®

Calea Iuliu Maniu Nr. 64 Arad
Tel. 057/256035; 256045; 256374
Fax. 057/258337

Execută și montează uși și ferestre, din profile PVC tricamerale armate - REHAU GERMANIA și Aluminiu cu și fără barieră termică - METRA ITALIA cu geam termopan de cea mai înaltă calitate.

Toate detaliile tehnice le puteți obține vizitându-ne la sediul nostru din Arad, str. Iuliu Maniu Nr. 64.

Vă așteptăm!

(1515562)

VÂNZĂRI APARTAMENTE O CAMERĂ

Vând apartament 1 cameră, etaj III, faianță, gresie, parchetat, 12.000 DM negociabil. Telefon 094.988.154.

Vând garsonieră cf. I, str. Lacului bl. L2. Telefon 280915. (18529)

Vând apartament cu o cameră, neamenajat. Telefon 251042.

Vând garsonieră cf. I, (ne)mobilată, telefon, satelit, balcon, et. I, Micălaca. Telefon 092 237 564. (18489)

Vând garsonieră confort I, mobilată, etaj III, Micălaca, bloc 538. Telefon 094.910.284 (preț negociabil). (18949)

Vând garsonieră cf. I, central, str. Banu Mărăcine, parter, preț 13.000 DM. Telefon 220411, 094 479 830. (18914)

Vând urgent garsonieră etaj III Micălaca, gresie, faianță, telefon, etc; 8.500 DM fix. Telefon 245806. (19037)

VÂNZĂRI APARTAMENTE DOUĂ CAMERE

Vând apartament 2 camere, zona Vlaicu. Informații telefon 242426. (17734)

Vând apartament 2 camere, confort II, parter, Vlaicu. Telefon 245501. (18407)

Vând apartament 2 camere, Confecții, parter, balcon închis, parchet, faianță, gresie, 12.000 DM. Telefon 253830 după ora 17. (18411)

Vând apartament 2 camere, decomandat, contorizat, etaj III, multiple îmbunătățiri, bloc 729, Micălaca. Telefon 279923, după ora 20 sau 092.343.751. (18459)

Vând apartament 2 camere, zona III, parter înalt, scurgere separată, geamuri termopan, ușă blindată, proaspăt zugrăvit. Telefon 092 826 592. (18562)

Vând apartament 2 camere, Vlaicu. Informații telefon 270947 sau 092.376.339. (18653)

Vând apartament 2 camere, bloc Libelula. Telefon 095.614.877; 095.527.465. (18658)

Vând urgent apartament în casă, curte și grădină, gaz, 2 camere, bucătărie, antreu, pivniță, str. V. Moga nr. 52, Grădiște. Telefon 223912, orele 9-15. (18817)

Vând apartament 2 camere, Vlaicu, balcon închis, geam cu rolete, ușă capitonată, mobilat, etaj I, 15.000 DM negociabil. Telefon 094.780.078. (18886)

Vând (schimb cu Arad - variante) în Ineu, apartament 2 camere ultracentral. Telefon 511304. (18875)

Vând apartament 2 camere, Micălaca, bl. 314, et. II, ap. 9, îmbunătățit + garaj, 25.700 DM, vizibil orele 16.30-20. (18756)

Vând 2 camere în vilă Romanilor, 130 mp, 32.000 DM. Telefon 270856. (18494)

Vând apartament 2 camere, bloc Libelula. Telefon 094.873.897. (18312)

Vând apartament 2 camere, mobilat (nemobilat). Telefon 244144, după ora 18. (18533)

Vând apartament 2 camere, semidecomandat, et. I, Micălaca, Miorița, preț 17.000 DM, negociabil. Telefon 219244. (18823)

Vând apartament 2 camere, zona 300, cf. I, îmbunătățit, ocupabil imediat. Telefon 286689. (18845)

Vând apartament 2 camere, confort, et. IV, Vlaicu. Informații telefon 274657 seara sau 094.577 919, 095 646 491.

Ocazie! Vând apartament 2 camere, zona 300, în față, etaj intermediar, 16.000 DM. Telefon 270856. (18930)

Vând apartament 2 camere, Vlaicu. Telefon 092 911 995 sau 237244. (19001)

Vând apartament 2 camere, cf. II, et. II, Vlaicu. Telefon 254431. (18929)

Vând apartament 2 camere, cf. I, et. IV, Micălaca. Telefon 262796. (18556)

Vând apartament 2 camere, str. O. Terezia, bloc 4, sc. B, ap. 18; 13.000 DM. Telefon 095.436.133. (19036)

Vând apartament 2 camere, Podgoria, etaj 4/4; 16.000 DM. Telefon 219878; 092.372.730. (19035)

VÂNZĂRI APARTAMENTE TREI CAMERE

Vând apartament 3 camere, parter, decomandat, îmbunătățit, scurgere separată, contorizat, bucătărie mare, posibilități privatizare, lângă terenul fotbal Telecom. Telefon 266890, după ora 16. (18423)

Vând apartament 3 camere, etaj II, Alfa. Telefon 258880, după ora 17. (18429)

Vând apartament 3 camere, confort I, îmbunătățit + garaj, Micălaca, zona 100, 22.000 DM. Telefon 221333. (18435)

Vând apartament 3 camere, decomandat, gresie, faianță, lambriuri, contorizat, după ora 17. Telefon 057 - 258478. (18957)

Vând 3 camere, Alfa, decomandat, 14.000 DM. Telefon 270856. (18499)

Vând 3 camere, Micălaca, total îmbunătățit, 14.700 DM. Telefon 270856. (18494)

Vând apartament 3 camere, et. I, str. Spitalului. Telefon 253670. (18019)

Vând urgent apartament 3 camere Alfa, etaj III, decomandat, 3 balcoane, 93 mp; preț 13.500 DM. Telefon 245806. (19037)

VÂNZĂRI APARTAMENTE PATRU-CINCI-ȘASE CAMERE

Vând urgent apartament 4 camere (modificat 3), 2 băi, 136 mp, îmbunătățiri, Vlaicu, bloc Z 26, etaj 4/8; negociabil. Telefon 095.258.602. (18751)

Vând apartament 5 camere, decomandate, et. I, bl. 36, Polivalentă, cu vedere Malul Mureșului. Telefon 092 621 405. (18651)

Vând apartament 4 camere, et. II, bl. 329, preț 21.500 DM, negociabil. Telefon 057-245061, 092 649 748. (18857)

Vând apartament 4 camere, Piața Gării, bl. K, et. III, ap. 7, familia Gall. Telefon 222010. (18889)

Vând apartament 4 camere, mobilat, Arad, str. Mucius Scaevola, 50.000 DM. Telefon 287197. (19018)

VÂNZĂRI CASE

Vând jumătate casă în Arad. Telefon 251042.

Vând (schimb cu apartament 3 camere zonă bună + diferență) casă în Grădiște, str. I. Budai Deleanu, nr. 40, toate facilitățile. Telefon 092.207.518; 276353. (18789)

Vând urgent casă mare, anexe, teren 3000 mp, pe deal, renovat 1998, Șiria, str. Ion Rusu Șirianu, nr. 171. Telefon 094.545.778. (18418)

Vând casă Mâsca, nr. 133. Informații Pâncota, str. Clopșca, nr. 42. Telefon 466615 după ora 18 sau 095.433.785. (18421)

Vând casă cu etaj, nouă, în Grădiște, living + 2 dormitoare, vizibilă zilnic, orele 17-19, 45.000 DM. Telefon 214241 sau 276769. (18471)

Vând casă, în cartierul Vilelor, cu 400 mp curte, mobilă stil. Telefon 092 562 402. (18515)

Vând (schimb) cu apartament, casă comuna Șeitin, 4 camere, baie, bucătărie, terasă. Telefon 415192; 256231. (18652)

Vând casă din cărămidă + anexe, comuna Nădab. Telefon 246766. (18854)

Vând casă în Pecica, cu teren 1034 mp; 3.500 DM. Informații telefon 1719, Pecica. (18937)

Vând casă 2 camere + anexe, variante. Telefon 276543. (18927)

Vând casă locuibilă 3 camere, bucătărie, baie, cămară, anexe, str. Ion Rațiu, nr. 50. Telefon 093.367.754. (18922)

Vând casă 3 camere, anexe, grădină 1600 mp, cu pomi, apă, posibilitate gaz, str. Nouă, nr. 111, Gai. Telefon 255388 după ora 17. (18950)

Vând urgent casă 3 camere, Grădiște, 29.000 DM negociabil, apă, gaz, telefon, canal pe stradă. Telefon 253527; 236357. (18947)

Vând casă 6 camere, bucătărie, baie, antreu, curte cu garaj, str. Ceahlău, nr. 20, vizibil între orele 14 și 19. (18971)

Vând avantajos casă cu 3 camere, în Iratoș. Telefon 249506. (18973)

Vând urgent casă 3 camere, anexe, încălzire centrală gaz, canal, apă, 480 mp; 40.000 DM. Telefon 092.721.469. (18997)

Vând casă Chișineu Criș, lângă gara Pădureni, str. M. Eminescu, nr, 85, multiple îmbunătățiri; preț avantajos. Telefon 094.863.893. (2760638)

Vând casă 2 camere, pivniță, baie, apă, gaz, telefon, grădină, fântână, gospodărie completă, 44.000 DM. Telefon 468003. (4873531)

Vând casă încălzire centrală, anexe în curte, grădină mică, telefon, apă, curte mare, 27.000 DM negociabil, str. Lăcrămioarelor, nr. 46. Telefon 273438. (18719)

Vând casă mică, cu grădină, gaz, apă, telefon, cablu, Gai. Telefon 274994. (19006)

Vând casă Arad, Cadaș, 2 camere, gaz, apă. Telefon 257316. (19003)

Vând sălaș electrificat + 2 ha pământ înconjurat de baltă, localitatea Mișca. Telefon 093 301 873. (Ag. Criș)

Vând casă, 2 camere + anexe (fără grădină), în Covăsânț, preț 4.000 DM, negociabil. Telefon 092 957 929. (18970)

Vând casă mare, cu anexe și grădină de 3.000 mp, în comuna Mișca nr. 521. (18972)

Vând casă în Fiscut, cu grădină mare, 4.000 DM. Telefon 094 143 484. (18838)

Vând casă în Macea nr. 993, la strada principală, apă, curent + telefon, preț 165.000.000 lei, negociabil. Informații telefon 536487, 536437. (19017)

Vând casă 3 camere, baie, garaj, încălzire centrală, Aradul Nou, str. Coloniștilor nr. 5, L-112, 40.000 DM. Telefon 092 207 513. (19018)

Vând casă din cărămidă + anexe, comuna Nădab. Telefon 246766. (18854)

Vând casă central, 4 camere, dependințe multiple, pivniță, gaz, telefon, curte, grădină, acces auto, str. Caragiale, nr. 11; după ora 15. Telefon 283960. (18592)

VÂNZĂRI SPAȚII

Vând (închiriez) spațiu comercial (producție), 2 magazine 28-30 mp, 1 hală 100 mp, toate la un loc. Telefon 092.621.961. (18781)

Vindem autoservice, magazin piese, bar, terasă, teren 3.000 mp, proprietate, situat ultracentral, preț 400.000 USD, negociabil. Telefon 092.295.317, 093.702.184. (18893)

Vând urgent spațiu comercial sau producție, 540 mp în Șiria. Telefon 094.545.778. (18418)

Vând spațiu comercial depozit, 2 hale 150 mp, încălzire centrală, canal, gaz, apă. Telefon 092.721.469. (18997)

VÂNZĂRI TERENURI

Vând teren intravilan, 685 mp, utilități la stradă, 15.000 DM. Telefon 092 239 242. (18297)

Vând teren pentru construcție str. C. Pavelescu nr. 1, suprafața 777 mp și str. D. Coressi nr. 2, suprafața 720 mp. Telefon 286333. (18597)

Vând 2 ,5 ha pământ în Curtici. Telefon 267812, 233730. (18988)

Vând 5 ha pământ arabil în localitatea Horia cu titlu de proprietate. Telefon 095 631 710. (3036771)

VÂNZĂRI AUTO

Nu-ți mai fă griji, CAUCIUCURILE de care ai nevoie, sunt la mine, IEFTINE și BUNE, toate dimensiunile, cu garanție, aduse din GERMANIA. Telefon 259339; 094.706.321. (16972)

(Continuare în pagina a 11-a) ☛

(Urmare din pagina a 10-a)

Vând IFA W 50, preț 1500 DM. Telefon 094.280.453. (17731)

Vând MICROBUS CITROEN C25, 8+1 locuri, benzină, an fabricație 1988, înmatriculat, CIV, stare de funcționare, preț 6.800 DM, negociabil. Telefon 280720, 092 585 947. (18486)

Vând OPEL ASCONA, 1,8 cmc, benzină fără plumb, injecție, înmatriculat, CIV, 1988, 6.500 DM. Telefon 280720, 092 585 947. (18486)

Vând autoturism BMW 520/1992; 17.000 DM. Telefon 278462; 092.726.936. (18691)

Vând Jeep Ford Mawrick; Toyota Lang Cruiser TD. Telefon 092.209.665. (18711)

Vând Ford Mondeo 16 V ABS Airbag climă, geamuri, scaune, oglinzi electrice, motor 1760 cmc, fabricație 1994, închidere centralizată, 70.000 km, înmatriculat, preț 12.000 DM. Telefon 219979; 092.706.535. (18677)

Vând OPEL CARAVAN OMEGA, 1994, Turbo Diesel, motorizare BMW, Full Option, persoană fizică, stare impecabilă. Telefon 286266, 094 795 260. (18860)

Vând rulotă tip Felicia turist. Telefon 212832 sau 095 520 477. (18871)

Vând Dacia 1300 în stare perfectă de funcționare, preț 900 DM, vizibilă zilnic str. Porumbacului, nr. 28. Telefon 257848. (18912)

Vând autotractoare și semiremorci, posibil și rate. Telefon 092.731.413. ((18336)

Vând coasă rotativă diferite dimensiuni și alte utilaje agricole. Telefon 095.434.753. (2760637)

Vând Dacia, fabricație 1984, funcționabilă, 10.000.000 lei, negociabil. Telefon 281794, 281995. (18833)

Vând urgent tractor 650, RK motor, 4.900 DM, Florescu, Neudorf, telefon 092 460 053. (18575)

Vând Audi 100 Diesel, model '78 sau schimb cu Dacia plus diferență, 2000 cmc. Telefon 095.883.040; 095.880.691 (18762)

Vând autoturism Nissan pe motorină, fabricat 1995, preț 9.000 DM. Telefon 276898. (19008)

Vând Skoda 105L, stare funcționare bună, CIV, verificare tehnică. Telefon 234757. (18733)

Vând FIAT DUCATO recent adus din Germania, stare impecabilă, preț acceptabil; vând diverse motoare Diesel, stare bună, cu acte vamale. Telefon 466530; 094.982.989.

Vând prin dezmembrare, Opel Kadet, an fabricație 1986. Telefon 057 - 522119. (3760642)

VÂNZĂRI ELECTRO

Vând TV color bandă largă, garanție 6 luni; preț 1.500.000 lei. Telefon 212005. (18478)

Vând TV color garanție 6 luni, preț 1.000.000 lei. Telefon 244904. (18478)

Vând TV color, en-gros, en-detail, calitate, garanție, prețuri minime. Telefon 289456, 092 239 242. (18297)

Vând CÂNTARE ELECTRONICE; CASE MARCAT FISCALE, omologate. Telefon 272727; 281188.

OCAZIE! Puteți economisi bani și timp cumpărând frigorifice (FRIGIDERE, CONGELATOARE, COMBINE, LĂZI), ieftine și de calitate germană cu garanție. Telefon 259339; 094.706.321. (16971)

STOP!!! STOP!!! Mari reduceri de preț, la MAȘINILE de SPĂLAT AUTOMATE din GERMANIA. Sunați NON STOP, telefon 094.706.321; 259339. (16971)

Vând ieftin VIDEOURI cu telecomandă, import occident. Telefon 259339; 094.706.321. (16971)

ATENȚIE!!! Sub prețul pieței, vindem TELEVIZOARE COLOR, import GERMANIA, cu facilități aferente. Merită văzute și cumpărate! Telefon 259339; 094.706.321. (16971)

Vând TV color de firme bune, cu garanție. Telefon 219365. (18328)

Vând mașină spălat automată, televizor color, garanție. Telefon 284604, 093 724 202, 093 481 853. (18338)

Vindem diferite TELEVIZOARE COLOR stereo (100 modele) de la 58 cm - 70 cm, prețuri convenabile. Telefon 280260. (18675)

Vindem COMPUTER Pentium I 133 MHz 16-24-32 RAM, monitor 15 complet, prețuri convenabile, reduceri preț pentru elevi, studenți, cadre didactice. Telefon 280260. (18675)

Vindem COMPUTERE 486, IBM, diferite configurații complete, prețuri convenabile, reduceri preț pentru elevi, studenți, cadre didactice. Telefon 280260. (18675)

Vând televizoare color 54-72, teletext, telecomandă; negociabil. Telefon 264004. (18982)

Vând mașini spălat automate; combine frigorifice toate modelele, noi, la prețuri fără concurență, cu garanție. Telefon 251392. (18983)

Vând xerox Sharp SF 8300 Konika 1020 cu automat A3/A4, mărire -micșorare, stare bună; negociabil. Telefon 280802, 256279. (18995)

Vând calculatoare orice configurație, copiatoare, faxuri, cele mai mici prețuri. Informații str. Mioriței, bloc 128, ap. 4, orele 9-17. Telefon 095.882.526, 095.880.691. (18763)

Vând diferite TELECOMENZI pentru televizor (165.000 lei), VIDEO, SATELIT; componente electronice. Telefon 092.368.868; 095.794.894. (mp)

VÂNZĂRI DIVERSE

Vând ȚIGLĂ, tip Marsilia, portugheză, fabricată Sighișoara, 4.600 lei/ buc; CĂRĂMIDĂ EFICIENTĂ 300/250/150, 6.750 lei/ buc; TERASIT, MOZAIC, PRAF MARMORĂ, 800 lei/ kg. Informații Măsca nr. 33. Telefon 531498, 094 561 854. (18541)

Vând mobilier modern, nou, executat cu materiale din import, calitate, garanție, prețuri minime. Telefon 256769, 092 239 242. (18297)

Vând PLASĂ GARD ZINCATĂ, toate dimensiunile; CUIE; PLASĂ RABITZ; TABLĂ ZINCATĂ 0,4; SÂRMĂ NEAGRĂ și ZINCATĂ - str. Vrabiei, nr. 4. Telefon 289997. (17592)

Vând BOLȚARI BETON și ZGURĂ, prețuri avantajoase. Telefon 095 418 089.

Vând BOLȚARI zgură și beton, PAVELE, BORDURI etc. prețuri negociabile. Telefon 095.634.885. (17103)

Vând LEMNE FOC; NISIP, BALAST, la domiciliul clientului. Telefon 277027. (17920)

Vând BCA, ciment, var, țiglă, sub prețul pieței. Telefon 094.524.456; 054-211807. (f. 1515541)

Vând parchet stejar 160.000 lei/kg. Telefon 263222. (18480)

Vând făină albă, 6.500 lei/ kg și făină neagră, 4.800 lei/ kg, în cantități mari. Telefon 094 782 552. (0363274)

Vând cazan tuică, nou, 170 lt, 650 DM. Telefon 094 698 849. (18604)

Vând termoteka Ariston, Beretta, 24 KW, Turbo. Telefon 252313. (18614)

Vând urgent garaj autorizat, taxele la zi, Voinicilor. Informații telefon 092.355.952. (18938)

Vând țuică prună 35 grade, cantitate nelimitată. Telefon 563113. (2760180)

Vând porc gras; ARO 244; motocultor; moară boia. Telefon 287041. (18924)

Vând mobilă bucătărie 7 corpuri; canapea extensibilă + 2 fotolii; 1 cuier hol; preț negociabil. Telefon 272674. (18923)

Vând EUROBOLȚARI termoizolanți cu certificat calitate 300x250x200 la 5.300 lei/buc; 1mc-370.000 lei. Telefon 281491; 092.381.750. (18685)

Vând convenabil colțare, canapele și fotolii extensibile. Telefon 270700. (17576)

Vând calorifere fontă toate tipurile garanție totală de la 30.000 lei/elementul; str. Petru Rareș, nr. 77. Telefon 276859; 220659; 094.261.683. (18693)

Vând LEMNE FOC tăiate, esență tare, diferite dimensiuni. Telefon 276488.

Vând vană cu hidromasaj, 1,80/90 cm, recomandată tratamente reumatism; saltea Relaxa, pat cu ladă. Telefon 276898. (19008)

Vând 35 t grâu panificabil, depozitat Macea, 3.400 lei/ kg. Telefon 536178. (19015)

Vând LEMNE FOC, 175.000 lei/mc; BALAST; NISIP, la domiciliu. Telefon 214010. (19029)

Vând avantajos recipienți inox, 5400, 300 lt; mașină îmbuteliat, spălat, capsat sticle. Telefon 094.253.142. (19034)

CUMPĂRĂRI TERENURI, IMOBILIARE

Cumpăr spațiu comercial (magazin), pe Bd. Revoluției. Telefon 094.121.964; 256314. (18419)

CUMPĂRĂRI AUTO

Cumpăr talon Renault 25 TD. Telefon 250257. (18935)

CUMPĂRĂRI DIVERSE

Cumpăr deșeuri de fier vechi inox, bronz, alamă și cupru. Telefon 093.404.010. (18932)

Cumpăr porci grași, localitatea Misca, nr. 307, preț 16.000 lei/kg. Telefon 057 - 531497; 094.774.649. (18874)

Cumpăr cherestea tei netivită cu lățimea peste 20 cm.Telefon 236076. (18910)

Cumpărăm: orz și grâu (furajare), plata la ridicare. Telefon 065/443367; 065/163885; 095.824.973. (f1515540)

Cumpăr porumb. Telefon 094.772.259; 095.258.562; 095.527.383. (18449)

Cumpăr monezi și bancnote vechi. Telefon 057-287626. (19011)

Cumpărăm porci, cu greutatea 110-150 kg, la prețurile: 17.000 cu plata la 15 zile; 18.000 la 1 lună, 15.000 cu plata pe loc. Informații telefon 270037; 094-547-304. (19002)

CERERI ȘI OFERTE DE SERVICII

SOCIETATE COMERCIALĂ angajează VÂNZĂTOARE. Arad, str. Calea Victoriei, nr. 58. (19028)

SOCIETATE COMERCIALĂ angajează VÂNZĂTOARE magazin Non - Stop. Telefon 094.206.599. (18968)

Angajăm, la secția imprimerie, MUNCITOR PREPARARE COLORANȚI. Condiții: bărbat, vârsta maximă 30 ani, preferabil absolvent școală textilă. Telefon 057-250505 (f. 1515555)

ANGAJĂM TÂNĂR(Ă) dinamic(ă) cu cunoștințe operare calculator. Telefon 275701. (18990)

„CITY TAXI" angajează DISPECERĂ, SPĂLĂTOR AUTO și TAXIMETRIȘTI, cu mașină proprie. Str. Pădurii nr. 43. (19023)

ANGAJEZ bărmănițe, ospătărițe, preparator pizza. Telefon 092.301.798. (18769)

„CARGO CONSTRUCT 2000" angajează MUNCITORI CONSTRUCTORI. Telefon 092.241.521. (18618)

OMNIASIG selecționează, în vederea angajării, AGENȚI ASIGURĂRI. Telefon 252420, 255520. (18836)

SOCIETATE COMERCIALĂ angajează CONFECȚIONERE textile și MECANIC pentru mașini de cusut liniare și triplok. Salarizare avantajoasă. Telefon 256585. (18885)

FIRMĂ OLANDEZO-JAPONEZĂ (comercializare semințe), caută ASOCIAT. Condiții: sub 30 ani, studii superioare (Agronomie), engleză fluent. Telefon/ fax Ungaria 0036-66-375651. (18990)

Angajăm ADMINISTRATOR REȚEA. Cunoștințe: Linux, Windows, NT, rețele, limbă maghiară, Calea Timișorii nr. 140. Telefon 287626. (19010)

AFACERE PROFITABILĂ pentru persoane ambițioase, avantajul pentru supraponderați, 500-1.000 dolari lunar. Telefon 092 611 886, 056-131367.

RESTAURANT „CORONA" angajează BUCĂTAR CALIFICAT. Telefon 231073. (19016)

Angajăm MENAJERĂ SERIOASĂ și PEDANTĂ, bună gospodină. Telefon 231073. (19016)

PRESTĂRI SERVICII

„MADONA TRANSPORT" execută TRANSPORTURI: ieftine, rapide, interne, internaționale. Telefon 563027; 094.796.542. (18687)

REPAR ieftin: FRIGIDERE, LĂZI, CONGELATOARE, garanțial, TRANSPORT GRATUIT. Telefon 092 417 397. (18989)

Execut TRANSPORT MARFĂ intern, 1,5-10 t. Telefon 057-276165, 095 473 818. (18988)

RENOVĂRI interioare, ZUGRĂVELI, zidărie, GRESIERI, sanitare. Telefon 277353, 094 909 535. (19021)

Școala șoferi „VÂRTACI" începe seria 5 august. Telefon 246527, 271208. (19030)

REPARAȚII: frigidere, congelatoare, la domiciliu; garanție 1 an. Telefon 282276. (19032)

AUTOMATIC SERVICE repară MAȘINI SPĂLAT automate, domiciliu. Telefon 259146; 094.241.398. (18310)

DIVERSE

VINDECĂTORUL „ALEXIL",

prezentat în „Lumea Misterelor", 11 iulie, este în Timișoara. Telefon 056-130236, 092 200 147, 094 528 876. (18552)

În data de 9 august 2000, ora 12, la sediul debitoarei SC XEDOX EXIM SRL din Arad, Cal. A. Vlaicu nr. 43-45, se vinde la licitație autoturismul marca Mercedes S350, Turbo D. înmatriculat cu nr. AR 03 WNZ, an fabricație 1994, proprietatea MATE FRANCISC, prețul de strigare fiind de 1.030.000.000 lei. (18980)

TURISM

NOU! MARI REDUCERI DE PREȚURI!

ATLASSIB

Călătorești cu autocarele noastre moderne, în EUROPA: GERMANIA, AUSTRIA, FRANȚA, ITALIA, SUEDIA (plecări zilnice), BELGIA, OLANDA, DANEMARCA, ANGLIA, FINLANDA, NORVEGIA, SPANIA, PORTUGALIA, UNGARIA, IUGOSLAVIA.

NOU! Reduceri suplimentare pentru: elevi, studenți, pensionari și grupuri. Bd. Revoluției nr. 35, telefon 251871, 252727; Autogară, telefon 270562. O poartă deschisă spre Europa! (c.)

„Pletl"

Vă oferă:
zilnic spre Germania
PASSAU - REGENSBURG - NURNBERG - HEILBRONN - STUTTGART - KARLSRUHE - HEIDELBERG - WURZBURG -FRANKFURT - MAINZ-GIESSEN.
SERVICII: călătorie în autocare noi, moderne; 2 bagaje gratuite; însoțitoare de bord; o masă caldă în Ungaria.
Informații și înscrieri la AGENȚIILE PLETL: ARAD, telefon 057-252291, LIPOVA telefon 057-561377, 057-563011; TIMIȘOARA, telefon 056-200119; LUGOJ, telefon 056-359651; REȘIȚA, telefon 055-224904. (c. 18)

SEMO TOUR ARAD
Pune la dispoziția dumneavoastră locuri la munte și la mare. Vacanțe de neuitat - Litoral 2000 - în MUNTENEGRU, SLOVENIA, CROAȚIA, GRECIA, TURCIA și TUNISIA. Excursii pe cele mai interesante itinerarii din Europa și în cele mai diverse locuri de pe mapamond. Informații și înscrieri la sediul agenției, str. Mihai Eminescu nr. 13, telefon/ fax 282877, 283311. (c.)

SCHIMBURI

Schimb apartament 3 camere, bl. Y, Vlaicu, gresie, faianță, parchet, cu 2-3 camere, central sau Malul Mureșului, ofer diferență. Telefon 289037, după ora 19. (18490)

ÎNCHIRIERI

ÎNCHIRIEZ SPAȚII COMERCIALE, 86 mp și 900 mp, toate dotările. Telefon 094 798 000. (16430)

Închiriez garsonieră deosebită, str. Praporgescu, lângă Tribunal, 150 DM. Telefon 094.121.964, sau 256314. (18419)

Închiriez, vând sau schimb cu Timișoara, spațiu comercial 150 mp, bine amenajat, zona Alfa. Telefon 092.209.665. (18710)

Închiriez spațiu comercial 65 mp, Calea Lipovei, nr. 113. Telefon 092.921.103. (18951)

Dau în chirie etaj casă particulară 130 mp, pentru cabinete medicale (pentru stomatologie există aparatură); birouri sau locuință pentru cetățeni străini, în Vlaicu, zonă centrală. Telefon 289056. (18939)

Dau în chirie apartament 2 camere, nemobilat, Micălaca, str. Abrud, parter. Telefon 222806; 094.958.818. (18987)

Închiriez garsonieră confort I, Micălaca, str. Semănătorilor (lângă Delta), mobilată, pe termen lung. Telefon 279975; 095.421.215. (18984)

Închiriez spațiu comercial nou amenajat, situat în Piața Agroalimentară Vlaicu, în suprafață de 230 mp. Informații suplimentare telefon 280537, zilnic, orele 10-14. (16379)

Închiriez spațiu 216 mp + teren aferent incintă, foarte bune condiții producție-depozit. Telefon 276566 orele 8-17 sau 095.595.920. (18624)

Închiriez (vând) apartament ultracentral (km 0), 6 camere, 2 băi, 4 intrări, 5 dolari/ mp, ideal pentru birouri, cabinete. Telefon 092 276 930. (18850)

Ofer spre închiriere garaj Micălaca. Telefon 263310, după ora 17. (19004)

Ofer în închiriere 2 camere, pentru comerț și grădină. Telefon 267812 sau 233730. (18988)

Închiriez spațiu amenajat 22 mp, pentru depozitare de materiale ușor transportabile. Telefon 234757, 286220. (18733)

† CONDOLEANȚE †

A încetat prematur din viață, înv. ENE MARIOARA prietena noastră și copleșiți de durere transmitem familiei îndoliate, întreaga și profunda noastră compasiune. Prof. Aurora și Mircea Tomuș. (19031)

Avocații din BAROUL ARAD, sunt alături de colega, avocat POPESCU ADINA, în momentele grele ale despărțirii veșnice de tatăl dânsei. Sincere condoleanțe!

Mulțumim tuturor celor care au fost alături de noi la marea durere pricinuită de trecerea în neființă a celui care a fost CRISTEA IOAN.
Familia îndoliată. (19038)

† SERVICII FUNERARE †

SC „NOSFERATU" SRL, ARAD, str. Ghiba Birta nr. 26, telefon 270437; Non stop 094/ 554.874, NĂDLAC, str. 1 Decembrie, nr. 4, telefon 092.922.337.
NON - STOP
SERVICII FUNERARE COMPLETE.
SICRIE, RESPETE, CRUCI (prețuri de producător). ACCESORII: prosoape, batiste, panglică neagră, baticuri, mănere, lumânări, catafalc, sfeșnice, steag de doliu. SERVICII: capelă, spălat, îmbălsămat, îmbrăcat, transport intern și internațional. Asigurăm colaci, colivă, coroane, jerbe, fotografii profesionale, fanfară, organizăm pomeni. OFERTA BRAD: sicriu brad, respete, cruce - 900.000 lei. Transportul sicriului la domiciliu este gratuit!!! ANGAJĂM ȘOFER. (c. 44)

NON STOP (la orice oră) „RO-STYL COMPANY"
Firma noastră este PRODUCĂTOARE DE SICRIE, cu magazin în: ARAD, str. M. Eminescu nr. 4 (vizavi Cinema MUREȘUL), telefon 057-211929, 094.537.715. EFECTUĂM SERVICII: spălat, îmbrăcat, îmbălsămat și transport cu personal calificat. ASIGURĂM MINIM: 8 modele de SICRIE din LEMN MASIV (nu din PAL sau furnir); SICRIE CU MÂNERE și ȘURUB (nu se bat cuie), SICRIE LUX, 5 modele LENJERIE DECES (respete), LENJERIE DE LUX, cruci lemn și metal. ACCESORII: catafalc, steag, prosoape etc. INTERMEDIEM: fanfară, colaci, colivă etc. FIIND PRODUCĂTORI, AVEȚI AVANTAJUL UNOR PREȚURI MINIME și POSIBILITATEA DE A PLĂTI ÎN RATE. Ofertă: sicriu stejar (cruce, respete) - 1.000.000 lei. (c.)

† COMEMORĂRI †

O rugăciune, o lacrimă și o durere în suflet, la împlinirea a 5 ani de la moartea celui care a fost prof. MESSER EMILIAN.
Familia. (18830)

Astăzi, 24 iulie, se împlinesc 6 luni de la trecerea în neființă a prietenului nostru drag, PETRU FOGARASSY (ÖCSI), om de înaltă ținută morală, prieten de o viață; amintirea sa o păstrăm în sufletele noastre și suntem alături de familie cu ocazia comemorării. Odihnească-se în pace! Familia ARADI. (18911)

Pentru cei ce au cunoscut-o și iubit-o, amintim că azi se împlinesc 13 ani de când draga noastră LUMINIȚA ȘOICA din PÂNCOTA, ne-a părăsit, încredințându-și sufletul în mâinile lui Dumnezeu la vârsta de numai 18 ani. FLORICA și LIVIA. (18895)

. Pustie ne este casa, îndurerat ne este sufletul de când moartea nemiloasă și fulgerătoare a răpit din brațele noastre pe cea mai dragă, bună și scumpă, unica fiică GRECU CARMEN LOREDANA, din Șiria. Dumnezeu să te odihnească în pace! Părinții și bunicii în veci nemângâiați. (18940)

Se împlinesc șase săptămâni de când iubita și neuitata noastră verișoară și mătușă BUZEȘAN MĂRIOARA (Nani) a trecut în veșnicie alături de soțul său iubit. Odihnească-se în pace! Familiile: Pop și Burețea. (19009)

S-a scurs 1 an de la dispariția celui ce a fost IȘTEA MIHAI MARIUS din DULCELE - GURAHONȚ. Amintirea și chipul lui vor rămâne veșnic în sufletele noastre! Dumnezeu să-l odihnească în pace! Familia în veci nemângâiată. (19039)

● PRODUCE ȘI MONTEAZĂ UȘI ȘI FERESTRE DIN PVC ARMAT CU PROFILE TROCAL GERMANIA
● PRODUCE ȘI VINDE GEAM TERMOPAN

LUCRU NEMȚESC

SATLINE

SALON DE EXPOZIȚIE:
ARAD, PIAȚA MIHAI VITEAZU
BL. M 7, PARTER
TEL./FAX. 057/25 14 61; 094 50 72 11

CU TERRA CÂȘTIGI DE DOUĂ ORI !

TERRA

5 PREMII X 1.000.000 LEI

10 PREMII X 500.000 LEI

NOU

Semințe de floarea soarelui

Cumpără acum produsele TERRA, *pune două ambalaje de zahăr, orez sau gris *sau pune cinci ambalaje de semințe într-un plic și trimite-l pe adresa MIBO IMPEX O.P. 8, C.P. 140 Arad, cu mențiunea "Concursul TERRA", sau pune plicul într-una din urnele pe care le găsești în magazine, pentru a participa la extragerea lunară, unde poți câștiga unul din cele 15 premii, în valoare totală de 10 MILIOANE LEI sau, mai mult, premiile extraordinare din 16 Decembrie 2000 !!!

Câștigătorii vor fi prezentați în mass-media locală.

Un produs MIBO IMPEX

S.C. ECOS - IMPEX S.R.L.

Arad, Calea A. Vlaicu 257 (lângă Peco); tel. 289740
DEPOZIT MATERIALE DE CONSTRUCȚII
Vinde din stoc și preia comenzi la:
■ țigle indigene și din import Ungaria; ■ cărămidă indigenă și import Ungaria ■ B. C. A. și bolțari din beton; ■ oțel beton; ■ var, ciment, ipsos, glet, adezivi ■ plasă gard, rabitz, cuie; ■ diferite materiale de construcții ■ bolțari 30x25x20 - 461.500 lei/mc pentru 20 buc/m2 zidărie de 30 cm; ■ bolțari 30x15x20 - 552.000 lei/mc pentru 16 buc/m2 zidărie de 15 cm.
Preia comenzi pentru orice tip de mobilă din pal melaminat import, bucătărie, birotică, camere copii, sufragerii.
O soluție la cheie
TRANSPORT ȘI MONTARE LA DOMICILIU GRATUIT.
(4873577)

PENTRU DUMNEAVOASTRĂ
UN NOU ȘI AVANTAJOS
SISTEM DE RATE FĂRĂ AVANS PÂNĂ LA 36 LUNI
NOU! la CORAURA
DE LA 1.000.000 LA 30.000.000 PUTEȚI CUMPĂRA ORICE PRODUS
COMERCIALIZAT DE CORAURA
IMPORTANT
ACORDĂM CREDITE PENTRU CUMPĂRĂRI DE MARFĂ:
LA PERSOANE FIZICE CÂT ȘI LA SOCIETĂȚI
LA NOI PUTEȚI SUPLIMENTA
CREDITUL ȘI PE PARCURSUL RATELOR.

CORAURA

■ Aparate aer condiționat ARISTON
■ Biciclete pentru copii și adulți
■ Folie pentru solar 10 și 4 m lățime
■ Incubatoare 100 și 60 ouă
■ Plasă geam import pentru țânțari
■ Plasă rabitz, plasă gard diferite mărimi
■ Cuie construcții, scoabe, sârmă zincată, electrozi
■ Sobe de gătit cismă și tip menaj
■ Motoare electrice, pompe apă, hidrofoare
■ Betoniere, motocultor, motocositoare
■ Scări duble din lemn și aluminiu
■ Cabluri, conductori și aparataj electric
■ Scule și unelte agricole
■ Gresie, faianță, adezivi și obiecte sanitare
■ Vopsele lavabile de interior și exterior
■ Vopsele de ulei, diluanți, lacuri, pigmenți de zugrăvit
■ Pânze abrazive și discuri
■ Acumulatori auto și butelii
■ Sfoară tapițerie și arcuri
■ Pânze fierăstrău circular, aparat sudură, pompe zugrav

■ Televizoare color
■ Frigidere, congelatoare, combine și lăzi frigorifice
■ Aragaze și hote
■ Boilere, cazane pentru baie
■ Aspiratoare

(4873577)

ASIGURĂM TRANSPORT GRATUIT!

ARAD, B-DUL REVOLUȚIEI, BL. 10 VIS-A-VIS DE BANK POST TEL. 270.525, 270.424
ARAD, MICĂLACA, BL. 602 PIAȚA SOARELUI TEL. 259.884, 259.373, 259.721
LIPOVA, LÂNGĂ PIAȚA TEL. 561.804

GRUPUL ȘCOLAR DE ARTE ȘI MESERII „SPIRU HARET" AL COOPERAȚIEI MEȘTEȘUGĂREȘTI - ARAD

Str. Emil Gârleanu nr. 1

Grupul Școlar de Arte și Meserii „Spiru Haret" al Cooperației Meșteșugărești (UCECOM), cu sediul în Arad, str. Emil Gârleanu nr. 1, face înscrieri la:

A. ȘCOALA PROFESIONALĂ - 3 ani (pentru absolvenți de 8 clase cu sau fără examen de capacitate) - pentru meseriile: bijutier-frizer-coafor-manichiurist-pedichiurist, mecanic autoturisme, ospătar-barman-vânzător în unități de alimentație publică, tinichigiu-vopsitor auto, lăcătuș mecanic prestări servicii, electrician-electronist auto, operator calculatoare pentru comerț și alimentație publică.

B. ȘCOALA DE UCENICI - 2 ani (pentru absolvenți de 8 clase fără examen de capacitate) - pentru meseriile: manichiurist-pedichiurist, frizer, reparator partea mecanică a autoturismului, ajutor ospătar, cocător-cofetar.

C. ȘCOALA POSTLICEALĂ - 2 ani (pentru absolvenți de liceu cu sau fără diplomă de bacalaureat) - la următoarele specialități: agent vamal, tehnician finanțe-contabilitate, contabil, mecanic-electromecanic-conducător auto, analist programator asistent, electronist-depanator radio-tv și aparatură audio-video, operator la ghișeu bănci, coafor stilist, cosmetică, tehnician în turism.

D. ȘCOALA DE MAIȘTRI - 2 ani - la următoarele specialități: maistru mecanic, maistru electronist, maistru bijutier, maistru electrotehnic.

Înscrierile se fac la sediul școlii în perioada 15.07.2000 - 30.07.2000.
Informații suplimentare la secretariatul școlii sau la telefon: 280967
(5550642)

AJVPS Arad

În atenția candidaților vânători anunță:

1). Tragerea în poligonul de tir al AJVPS Arad, din șoseaua Variașului în data de 26.07.2000, orele 9,00, cu buletinul de identitate și legitimația de elev vânător.

2). Vineri, 28.07.2000, orele 16,00, la sala Sindicatelor (Pădurice-Lac) începerea cursurilor teoretice, precum și alte comunicări.

(5550571)

se apropie

"Sărbătoarea berii KAISER"

la

Șirandul "NEPTUN" Arad

în

4, 5, 6 August

Te așteaptă un show cum n-ai mai văzut în România, cu:

- cele mai cunoscute trupe de muzică pop, dance, rock și house din țară
- mega proiecții laser, show de baloane și jocuri de artificii
- concursuri speciale cu multe surprize
- RECITAL EXTRAORDINAR "GARCIA" - Germania

și multă bere, pentru că... Meriți un Kaiser!

Cumpărați din timp abonamente cu preț redus (50.000 lei)
prin toate Oficiile Poștale

BANCA ROMÂNĂ PENTRU DEZVOLTARE
GROUPE SOCIÉTÉ GÉNÉRALE
Sucursala Județeană ARAD
Bd. Revoluției nr. 5-7
Telefon 253280

ADEVĂRUL

COTIDIAN INDEPENDENT ARAD

Anul XII, nr. 3061

Marți, 25 iulie 2000 ● 16 pagini ● 2500 lei ● e-mail: adevarul@arad.ro

BRAT Publicație auditată în semestrul II 1999

Tiraj mediu zilnic vândut: 34.958

WEST BANK
B-dul Revoluției nr. 88, 2900 ARAD
AGENT WESTERN UNION | MONEY TRANSFER
Cel mai rapid mod de a primi bani din întreaga lume!

MUGUR ISĂRESCU - HAHALERA LUI EMIL CONSTANTINESCU

Am ajuns în situația de a fi considerați ca o țară care nu se poate conduce și gospodări. Și aceasta este realitatea la prima vedere. Se fac împrumuturi de la organismele financiare internaționale, chiar de pe piața bancară liberă și banii ajunși în țară se topesc, de parcă nici nu ar fi venit. Culmea e că nu se regăsesc în nici o investiție, în nici o acțiune organizată de creare a locurilor de muncă. Se vorbește mereu de investitori străini, de parcă românii ar fi, din acest punct de vedere, handicapați. Și așa am și ajuns. Dacă au venit italienii și arabii să ne facă agricultură, să ne demonstreze că este rentabil să cultivi pământul sau să crești animalele. În industrie, servicii și turism se înghesuie mai puțin. Se caută a se „pune mâna" pe valorile existente, sau care au mai rămas, fie de oameni de afaceri români, fie de străini.

Eu, personal, nu cred că suntem un popor handicapat, care nu ne putem conduce singuri, care nu ne putem exploata în profit propriu bogățiile existente. Rămân la părerea mea, indiferent cum o să fiu catalogat, că în 1990 unele forțe străine au „planificat" distrugerea României. Pe planul unității naționale acțiunile au eșuat, dar pe plan economic și moral-spiritual au fost încununate de succes. Am avut până în 1990 o bază economică materială puternică, cu unele ramuri care produceau valori apreciate pe piața externă. Că este așa o dovedește faptul că în trei-patru ani s-au plătit datoriile externe și s-a asigurat și o rezervă importantă în valută. Că a fost bine sau rău, că s-au plătit în ritm rapid datoriile nu face obiectul acestei analize. Cert este că am avut și în industrie, și în agricultură unități performante, recunoscute și confirmate prin produse pe piața externă. În 1990 primul-ministru de atunci, Petre Roman, a calificat industria românească „un morman de fiare vechi", iar cu „sprijinul" unor veritabili nostalgici țărăniști s-a început propaganda și îndemnarea românilor la distrugerea unor valori din industrie și agricultură create cu sudoarea milioanelor de oameni în perioada a 40 de ani. Agricultura a fost falimentată, o dată prin fărâmițarea pământului în parcele care blocau aplicarea agriculturii moderne, prin distrugerea sectoarelor zootehnice, a adăposturilor pentru animale.

D. ZĂVOIANU

(Continuare în pagina 5)

GHEORGHE NEAMȚIU DEMISIONEAZA DIN FUNCȚIA DE PREFECT

Prefectul Gh. Neamțiu a tăiat nodul gordian. Sătul de mașinațiunile din partid care îi cer capul de o bună bucată de vreme, a hotărât să demisioneze. Redăm mai jos demisia prefectului, trimisă Guvernului României.

CĂTRE,
GUVERNUL ROMÂNIEI
DOMNULUI PRIM MINISTRU
MUGUR ISĂRESCU

Respectul pe care îl port pentru Guvernul României și buna conlucrare mă fac să mă aflu într-un moment deosebit de delicat acum când iau hotărârea să demisionez din funcția de prefect al județului Arad.

Mulțumesc tuturor colaboratorilor și în primul rând celor din Ministerul Funcției Publice, care au apreciat activitatea mea în administrație și au dat referințe foarte bune chiar și acum când au cunoscut că sunt probleme pe linie politică cu organizația locală.

Activitatea prefectului trebuie să se desfășoare însă nu numai pe coordonata administrativă, ci și pe cea politică.

Neînțelegerile care, din păcate, persistă cu o parte din biroul de conducere al PNȚCD Arad sunt generatoare de disfuncționalități în ceea ce privește activitatea prefecturii într-o perioadă preelectorală când conlucrarea dintre forțele politice și administrație trebuie să aibă o intensitate majoră.

Demisia o găsesc ca o soluție pentru detensionarea acestei situații. Doresc, domnule prim ministru, să apreciați gestul meu în sens pozitiv, făcut cu scopul desfășurării în continuare în bune condițiuni a mandatului.

Cu multă considerație,
Prefectul Județului Arad
GHEORGHE NEAMȚIU

Cabinet STOMATOLOGIC „DR. SIMONA MÎȚ"
B-dul Revoluției nr. 62, Tel. 256665
Reducere
10% din tarife în perioada
27.VI-30.VII.2000
Zilnic 8-12; 14-20;
Sâmbătă-duminică 9-19.

AGRICULTURĂ

LEONARDO
REDUCE
TOATĂ MARFA DE VARĂ
-50%

S. C. HERTI IMPEX S.R.L.
vinde
la prețuri avantajoase
COMBUSTIBIL SUPERIOR (IMPORT) PENTRU CENTRALE TERMICE INDUSTRIALE.
Relații la tel. 059-410720; 059-410714

Cumpărați din timp abonamente la
Sărbătoarea berii KAISER
cu numai 50.000 lei pentru 4, 5, 6 august!
prin toate Oficiile Poștale din Arad si din județ.

Mercedes-Benz
SC AutoSchunn
Partener Autorizat Mercedes-Benz
Micălaca DN7 FN
Tel/Fax: 057/286680
057/281474
E-mail: office@auto-schunn.ro
Web: http://www.auto-schunn.ro

ABONEAZĂ-TE LA ADEVĂRUL

■ Pentru luna august, prețul abonamentului este de numai 32.300 lei ■ Se pot face abonamente și pe trei luni, șase luni și un an ■ Abonații pot câștiga lunar 10 premii de fidelitate în valoare de o jumătate de milion de lei fiecare.

PENTRU ABONAȚI, ZIARUL COSTĂ DOAR 1300 LEI

„DE CE SE VORBEȘTE CU ATÂTA URĂ DESPRE HOMOSEXUALI...?"

Vieți în derivă

„Dragi redactori ai ziarului Adevărul, mă adresez d-voastră și vă scriu ca și cum am fi foarte apropiați, pentru că sincer nu am cu cine discuta și într-un fel aș avea nevoie de sfatul d-voastră și al oricărui care mi l-ar putea da.

Vreau să-mi cer scuze pentru ceea ce am să vă scriu și sper că mă veți putea ierta pentru că am avut această îndrăzneală. Sincer, nici eu nu știu de unde am atâta curaj de a vă scrie, dar trebuie neapărat să vă scriu, că nu o fac numai pentru mine și bine ar fi dacă această scrisoare s-ar putea publica, că mulți ar avea ceva de învățat din ea.

După cum se știe, Camera Deputaților a dispus abrogarea articolului 200, iar reacția oamenilor a fost foarte șocantă. În acest articol 200 se spune că relațiile sexuale între persoane de același sex săvârșite în public, sau dacă au produs scandal public, se pedepsesc cu închisoare, și la fel se pedepsesc și relațiile sexuale cu o persoană de același sex în imposibilitatea de a se apăra, sau prin constrângere.

(Continuare în pagina 4)

ALGLASS
TAMPLARIE DIN ALUMINIU SI P.V.C.
●USI ●FERESTRE ●BALCOANE ●ROLETE
●PERETE CORTINA ●USI GLISANTE ●BALUSTRADE
Str. Roșiori nr. 26; Tel./Fax: 289053
Piața Spitalului Bl. 1D; Tel/Fax: 253868

CALENDAR

▼ Astăzi, Soarele răsare la ora 5,25 și apune la ora 20,34 de minute.

▼ Au trecut 206 zile din acest an. Au mai rămas 160 de zile până în 2001.

▼ **Praznicul zilei**: **Biserica Ortodoxă**: Adormirea Sfintei Ana; Sfintele Olimpiada și Euprasia; **Biserica romano-catolică**: Sfântul Iacob - Apostol; **Biserica greco-catolică:** Adormirea Sfintei Ana, mama Maicii Domnului; Sfintele Olimpiada și Eupraxia.

A venit BARZA!

La Arad: Margea Lorena; Iacsity Andreea; Șandor Gabriela; Păcurar Adi Paul; Horvath Carmen Casandra; Rat Florin Todor; Mihuț Robert; Ioanovici David; Porof Robert Alexandru; Crișan Ioan Alexandru.

La Chișineu-Criș: Dumbravă Sorina; Leucuța Alin; Carman Ioan.

La Ineu: Brie Oana; Găvojdean Mihai; Iancu Cosmin; Draga Sorin; Silaghi David.

La Lipova: Vetan Sergiu Octavian.

HOROSCOP

Marți, 25 iulie

BERBECUL (21.03-20.04). Persoana iubită vă apreciază și vă iubește pentru multe lucruri dar în special pentru capacitatea de a acționa și a aduce toate la bun sfârșit.

TAURUL (21.04-20.05). Sunteți un veritabil om de acțiune. Îndemânarea nemaipomenită cu care știți să vă ocupați de oameni vă face să fiți persoana potrivită pentru a-i ajuta.

GEMENII (21.05-20.06). Aveți șansa să-i înțelegeți pe toți cei din jurul dvs. Veți avea parte de un moment special cu cel sau cea pe care îl (o) iubiți.

RACUL (21.06-22.07). Considerația pe care i-o arătați sufletului pereche vă aduce o mare ușurare după câteva zile încărcate.

LEUL (23.07-22.08). Sunteți un excelent profesor sau antrenor. Asta și faptul că-i ajutați pe ceilalți să ia decizii privind cariera lor sunt atuuri deloc de neglijat.

MOCHETA
Arad, Piața Gării
Telefon 235221
Vinde și montează mochetă la prețuri cu o reducere de 10-20%

FECIOARA (23.08-22.09). În această seară, mulți tineri se vor perinda prin casa dvs. Financiar, lucrurile stau bine pentru dvs. și persoana iubită.

BALANȚA (23.09-22.10). Sunteți satisfăcut de cariera dvs. Atenție însă: un nou risc apare la orizont în această după-amiază.

SCORPIONUL (23.10-21.11). Persoana iubită se bucură de compania dvs. Nu prea aveți chef de lucru, dar în zilele următoare veți regăsi entuziasmul necesar.

SĂGETĂTORUL (22.11-21.12). Sunteți într-o poziție perfectă pentru a da informații care să-i ajute pe cei din jur.

CAPRICORNUL (22.12-19.01). Se anunță o zi calmă, fără greutăți, o zi în care aveți șansa să aflați ușor răspunsurile pe care le căutați.

VĂRSĂTORUL (20.01-19.02). Interacțiunile cu persoanele „de poziție înaltă" sau cu persoanele mai în vârstă s-ar putea să joace un rol important pentru dvs. azi.

PEȘTII (20.02-20.03). Veți învăța din experiența unei zile din trecut, cum să creați schimbări pozitive în propria viață.

„ADEVĂRUL" VĂ ASCULTĂ

La telefonul dimineții, 280944, între orele 9,00-12,00

La ceas de sărbătoare, blesteme de cerșetor! D-na Lucescu Viorica din Arad ne-a povestit că sâmbătă, după ce a ieșit de la oficierea unei căsătorii, câțiva puradei aflați acolo cu cerșitul se rugau, vezi Doamne, pentru sănătatea tinerilor căsătoriți! „După ce le-am dat 2000 de lei s-au uitat cruciș la mine și mi-au spus de la obraz: ce, ăștia-s bani! Apoi au început să scuipe și să blesteme de mama-focului".

Despre aceste aspecte neplăcute, în ziarul nostru s-a scris. Și nu o dată. Totuși, facem încă un apel către gardienii publici și poliție să stârpească haita de acolo. Nimeni nu-i absurd și așa cum ne zicea și cititoarea noastră, dacă cer frumos, le dai, atâta cât ai. Însă când încep să te blesteme și să te scuipe, ca să nu mai vorbim de înjurăturile de rigoare, deja e prea mult.

Frământări în așteptarea recorelării! D-na Corina Cucu, pensionară din Arad, urmează să beneficieze de recorelarea pensiei în luna august.

Răspunsul e simplu: până una alta, majorarea pensiilor se efectuează după legislația în vigoare, suplimentările anunțate fiind primite de pensionari în plus față de recorelare. Prin urmare, beneficiați!

La telefonul după-amiezii, 280003, între orele 15,00-18,00

În curând! Mai mulți cititori ne-au sunat întrebându-ne cât mai durează până se va relua circulația pe Podul „Traian".

De la Compania de Transport Public am aflat că în aceste zile se finalizează lucrările de reparații la liniile de tramvai și se toarnă covorul de asfalt. De altfel, firmele de construcții s-au angajat să finalizeze lucrarea până cel târziu pe 28 iulie a.c.

Redactor de serviciu, N. O.

METEO

Vremea va fi călduroasă și în general frumoasă. Cerul va fi variabil. Vântul va sufla slab la moderat din sector vestic.

Temperaturi maxime: 30 la 34°C. Temperaturi minime: 16 - 20°C.

Meteorolog, DANA GĂVRUȚĂ

Pentru câteva ore

POLIȚIȘTII DE FRONTIERĂ AU DAT JOS UNIFORMA

Ieri, la prânz, Restaurantul „Central" a găzduit recepția ocazionată de Ziua Poliției de Frontieră. Lt. col. Tărchilă Petru, șeful Inspectoratului Județean al Poliției de Frontieră, a mulțumit invitaților, reprezentanților administrației locale, patroni, directori, gazetari - pentru prezență și a marcat cu date istorice și statistice activitatea susținută de-a lungul existenței.

P.S. Timotei Seviciu a binecuvântat adunarea, rostind creștinescul „Tatăl Nostru". Nu în ultimul rând, am remarcat rafinamentele culinare aranjate doesebit. Dovadă că în puținele ore când dezbracă uniforma, polițiștii de frontieră știu să se detașeze de stresul profesiei...

A. BOROȘ

UTILITARE

PIEȚE, TÂRGURI

Astăzi este zi de piață la Sebiș, Almaș, Apateu, Semlac, Sântana, Șilindia, Vârfurile. Târguri săptămânale se desfășoară astăzi la Chișineu Criș, Almaș, Șilindia și Vârfurile (sat Avram Iancu - Tăcășele).

Mâine, miercuri, va fi zi de piață la Pâncota, Beliu, Buteni, Șiclău, Macea, Vânători, Pecica, Șiria și zi de târg la Beliu și Buteni.

FARMACIA DE SERVICIU

Farmaciile „**Sinapis**", B-dul Revoluției, nr. 88, lângă Noul Stil, telefon 282369, „**Noua Farmacie**", str. Andrei Șaguna, nr. 15, telefon 948 sunt de serviciu cu program non-stop.

URGENȚE STOMATOLOGICE

... asigură Cabinetul din str. Crișan (în spate la Gionelli), program non-stop. Telefon: 253794.

... urgențe stomatologice asigură și cabinetul din B-dul Revoluției nr. 62, ap. 17, între orele 9,00-19,00. Telefon: 256665.

ÎNTRERUPERI DE CURENT

În municipiu - Marți: Insula Mureș, S.C. Rusco, Zori de zi, Cimvest, Hotel Paradis, str. Lengyel, Constituției ora 9-14. Str. Viilor, Armoniei, Petuniei, Pinului, Coltișor, Bagdazar, Merișor, Molidului, Ady Endre ora 9-14. S.C. Vinalcool - Aradul Nou, Dacia Service, S.C. Auto Schunn. **Miercuri**: Uzina de reparații 3 Azoma - str. Flacăra, S.C. West Shoes Industries SA.

În județ - nu sunt programate întreruperi de curent.

PIAȚĂ SAU TEREN DE FOTBAL?

Piața din Sebiș a devenit prea mică pentru cei ce vor să-și vândă marfa. Soluția inedită a fost găsită pe loc: câțiva dintre pietari s-au gândit că terenul de fotbal din vecinătatea pieței ar fi un loc tocmai potrivit pentru a-și expune marfa.

Deocamdată, pietarii stau în spatele porții. E vorba de poarta de la terenul de fotbal, pentru că cealaltă poartă de la intrarea în teren nu există pentru ei.

După principiul „îi dai nas lui Ivan, el se urcă pe divan", în curând pietarii vor invada terenul de fotbal, transformîndu-l în piață sui-generis.

Altfel, în piața din Sebiș, roșiile costă 7000 lei/kg, ardeii - 14.000 lei/kg castraveții - 4000 lei/kg, varza - 7000 lei/kg, lubenița - 5000 lei/kg, pepenele - 15.000 lei/kg, merele - 7000 lei/kg, piersicile - 18.000 lei/kg, cartofii - 6000 lei/kg, ceapa - 8000 lei/kg, legătura de morcovi și pătârnac - 5000 lei, un kg de pere - 12.000 lei și 8000 lei kilogramul de făină.

NADIA BODRAN

AU PLECAT DINTRE NOI!

Tesler Elisabeta (1940), Ardelean Ioan (1951), Borza Gavril Arcadie (1936).

Sărbătoarea berii Kaiser va aduce

PESTE 30 DE FORMAȚII LA ARAD

La începutul lunii august (în zilele de 4, 5 și 6) va avea loc la strandul Neptun din Arad - Sărbătoarea berii Kaiser. Vor participa formații de muzică dance, rock, pop și house din întreaga țară. Nu vor lipsi baloanele, „ploaia" de confeti și magicele artificii. Rând pe rând, vor apărea formații de top ca Andre, Valahia, Candy, Animal X, Cargo, Voltaj, Ro-mania sau ASIA. Totul va culmina cu super-recitalul formației germane GARCIA, care până nu demult deținea supremația în muzica latino. Organizatorii Lucian Cordoș, Călin Costea (firma Siesta) și Gabi Buzna (West Media Network) ne-au mărturisit că vor fi și alte surprize care vor fi dezvăluite pe parcurs. Biletele au început să se vândă - prețul acestora fiind de 30.000 de lei pe seară. Cei mai „orientați" își achiziționează însă abonamente de la Oficiile Poștale - prețul acestora pentru toate cele trei seri fiind de numai 50.000 lei.

O. BULZAN

Echipa de serviciu
IOAN TULEU
-secretar de redacție.
Bianca Felea,
Adela Homorâceanu,
Ioan Leac,
Dina Rujan
– tehnoredactare computerizată.
Anca Bugariu,
Diana Duțu,
Doina Jurcă,
Aurica Telcian
– corectură.

SILVICULTORI GERMANI, LA RUNCU - GROȘI

Zilele trecute, orașul nostru a fost vizitat de un grup de 50 de cercetători, ingineri silvici, profesori și biologi din Germania. Timp de două zile ei au fost invitații Direcției Silvice din Arad, vizitând pădurile din județul nostru - de la Ceala și Bârzava. Nemții au fost fascinați de rezervația de gorun de la Runcu - Groși. Despre aceasta, un reportaj mai amplu veți putea citi în ziarul nostru, în zilele următoare.

B. O.

Contor ZENNER Romania S.A.
CEA MAI DINAMICĂ FILIALĂ A FIRMEI GERMANE ZENNER ZÄHLER GmbH
ANGAJEAZĂ:
● Redactor tehnic și specialiști în PAGE MAKER, ADOBE PHOTOSHOP, JAVA, PEARL (maxim 35 ani, cunoștințe engleză/germană)

Rugăm transmiteți CV detaliat și scrisoare de intenție, personal la sediul nostru din Arad, Calea Bodrogului 2-4 sau prin fax la nr. 250524.

Interviul va avea loc în data de 26.07.2000 la sediul nostru (vă vom aviza telefonic în prealabil).

Prețul aurului

Banca Națională: Pentru gramul de aur de 24 K, prețul cu ridicata - 195.393 lei, iar prețul de achiziție - 175.853 lei. Prețuri valabile ieri.

Piața neagră - Aur 14 K: cumpărare - 90.000 lei/g, vânzare - 100.000 lei/g. **Aur 18 K**: cumpărare - 120.000 lei/g, vânzare - 130.000 lei/g.

CURSUL VALUTAR*

- VALORI ÎNREGISTRATE IERI, 24 IULIE 2000

Denumirea valutei	BNR	BCR		BRD		Banca Transilvania		Banca Agricolă		Bursa neagră	
		C	V	C	V	C	V	C	V	C	V
Dolar	21710	21650	21800	21550	21800	21425	21725	21560	21750	21400	21600
Marca germană	10373	10149	10533	10244	10468	10250	10450	10250	10400	10100	10300

Scandal de proporții

PRIN JOCURI DE INTERESE

Timișorenii vor să ne fure vama...

De nenumărate ori Aradul a pierdut în fața județului vecin - Timiș. În aceste zile se duce o luptă dură pentru ca Direcția Regională Vamală să fie mutată la Timișoara. Vama Arad ar urma să-și reducă orarul la opt ore, în timp ce Vama Timișoara să funcționeze non-stop. Idioțenie mai mare nici că se putea, dacă ținem cont de faptul că în județul Arad sunt nu mai puțin de șase vămi. E vorba de Vama Arad, Vama Curtici, Vama Nădlac, Vama Vărșand, Vama Turnu și Vama Zona Liberă. Mergând pe principiul că tot ce merge bine trebuie distrus, timișorenii se aruncă la cașcaval precum hiena la pradă. Argumentele ce vin în favoarea păstrării Direcției Regionale Vamale la Arad și a Vămii Arad în regim non-stop sunt edificatoare. Pe primele șase luni iată care sunt sumele virate la bugetul de stat: persoane juridice Vama Arad - 533.179.566 mii lei, Curtici - 86.215.300 mii lei, Nădlac - 35.000.000 mii lei, Vărșand - 19.381.000 mii lei, Turnu - 501.542 mii lei și Zona Liberă - 130.000 mii lei. Aici se mai adaugă Vama Deva ce aparține tot de Regionala Arad (84.000.000 mii lei). Totalul fiind de 758.207.000 mii lei, adică o depășire față de aceeași perioadă a anului trecut cu 1,32%.

De la persoanele fizice s-au virat la bugetul de stat de la începutul anului până în prezent, sumele: Vama Arad 4175658 mii lei, Curtici - 29.491 mii lei, Nădlac - 1.032.708 mii lei, Vărșand - 2.448.639 mii lei, Turnu - 341.788 mii lei și Deva - 535.871 mii lei. În total fiind vorba de 8.564.155 mii lei, adică o creștere cu 1,31% față de aceeași perioadă a anului trecut. Mai trebuie spus faptul că în totalul realizărilor ponderea Vămii Arad este de 49% la persoane fizice și 70% la persoane juridice. Credem că acest procent spune cam totul despre necesitatea păstrării Vămii Arad la același orar și a Direcției Regionale Vamale aici, la Arad. Timișorenii și-ar putea deschide și ei o vamă de interior, cu program non-stop și să intre în concurență directă cu Vama Arad, nicidecum să fure arădenilor ceea ce a fost aici dintotdeauna. Mai ales că în județul Timiș funcționează o singură vamă. Mâine vom reveni cu protestul comisionarilor vamali referitor la posibila mutare a vămii în Timișoara.

SORIN GHILEA

PE SCURT

■ LA ÎNCHISOARE

A fost identificat și încarcerat numitul **Ciui Nicolae** din Nădlac, care are de executat un mandat de 1,6 ani închisoare pentru infracțiune la regimul circulației.

■ AMEȚIȚI, LA VOLAN

Au fost ridicate în vederea suspendării, 14 permise de conducere, dintre care șase pentru conducere sub influența alcoolului, respectiv ale lui: **Panait Moise**, cu autoturismul AR-04-DUZ; **Marciuc Gheorghiță** - AR-03-BOL; **Manyur Ștefan** - AR-02-KNL; **Sandici Dorin Mario** - AR-03-CIP; **Siuka Andrei** - AR-02-GMB; **Resenciuc Ioan** - 1-AR-1126, toți din Arad.

■ SANCȚIUNI

În ultima perioadă, au fost reținute 11 certificate de înmatriculare pentru defecțiuni tehnice. Valoarea celor 186 de amenzi aplicate se ridică la 24.150.000 lei.

În total, au fost depistate 270 de încălcări ale diferitelor acte normative, sancționate cu amenzi în valoare de 27.800.000 lei.

A fost constatat un număr de 17 infracțiuni.

■ FURT

Ancuța Ioan, de 30 ani din Păstrăveni, județul Neamț, este cercetat în stare de arest preventiv. În 21.07.a.c. acesta a sustras de la Copil Ionel două vaci, un vițel, distrugând un radio și un televizor. Ulterior a sustras și de la Tudor Strop un ceas de mână și o vacă. Împotriva autorului, Parchetul a emis mandat de arestare preventivă pe timp de 30 zile.

■ BRACONAJ

De asemenea, sunt cercetați în stare de reținere, pentru săvârșirea infracțiunii de braconaj, numiții **Moise Marius**, de 23 ani, **Ivanovici Sorin**, 30 ani, **Bulza Gabriel**, 26 ani, toți din Șimand și **Moise Floare**, 26 ani, din Nădab. În data de 22/23 iulie a.c., aceștia au braconat, cu o plasă, pește din Pescăria Socodor, în valoare de 2.800.000 lei.

■ CERCETAȚI

Au fost identificați și sunt cercetați în stare de libertate numiții:

- **Toma Eugen**, de 21 ani, din Dezna, care a fost depistat conducând pe drumurile publice un autoturism fără a poseda permis de conducere.
- **Roșca Zoltan-Francise**, de 28 ani, din Arad, autorul furtului comis în 22.07.a.c. de la firma SC SALTEX MAȘINI SA Arad. Prejudiciul a fost recuperat.

Primim spre publicare

UN PRIMAR CARE „VINDE" MINCIUNI!

În virtutea respectării valorii adevărului pe care îl promovează ziarul dumneavoastră, v-aș ruga să publicați și punctul meu de vedere față de cele afirmate în articolul „Amendă de 20 de milioane" apărut în nr. 3052 din 14 iulie 2000.

Ziaristul - pe care nu îl acuz - a crezut ca adevărate toate minciunile pe care le-a debitat primarul Gurahonțului, Gheorghe Florea: că stația de benzină pe care o construiesc este un adevărat „pericol de explozie", că mi-a aplicat de curând o amendă de 20 milioane lei și că „Agenția de Protecție a Mediului și Grupul de Pompieri sunt instituțiile în măsură să decidă dacă stația poate sau nu funcționa".

Ziaristul a fost dus în eroare de o „oficialitate" care continuă calomniile din campania electorală la adresa mea și a familiei mele și mă împroașcă cu noroi aruncând „adevăruri trunchiate", adică minciuni. Adevărul este că eu am „acord de mediu" (nr. 11 din 8.02.2000), am avizul favorabil de la Grupul de pompieri „V. Goldiș" al județului Arad (nr. 549767 din 10.01.2000) am avizul favorabil al C.J.A., Comisia de organizare și dezvoltare urbanistică (nr. 516/II 5/24.02.2000) și Certificatul de urbanism (nr. 57 din 14.04.1999), Hotărârea Consiliului Local Gurahonț (nr. 10 din 28 februarie 2000) privind aprobarea Planului Urbanistic de detaliu în vederea construirii Stației de distribuție carburanți de către S.C. RO-GES S.R.L. Gurahonț în comuna Gurahonț, str. Crișului, nr. 26.

Iar în ceea ce privește amenda, exagerează - în stilu-i binecunoscut. Trecând peste faptul că a trimis expres tehnicianul constructor să mă amendeze și că acesta m-a rugat să semnez procesul verbal de contravenție (nr. 3 din 29 iunie 2000) că altfel primarul îl dă afară din serviciu, Gheorghe Florea se preface că nu cunoaște Legea 50/1991 și că amenda (plătită cu chitanța nr. 40.70.789) este de 3.500.000. Ca să nu mai spunem că are amnezie dacă a uitat de avizul „favorabil" cu nr. 2243 din 27.06.2000 (deci cu două zile înaintea „amenzii"), semnat chiar de el (?!).

Desigur, orice om normal nu și-ar fi permis să spună neadevăruri unui ziarist de la „Adevărul" numai că domnul Florea crede că poate face orice ca să se răzbune pe cei care nu l-au mai vrut primar.

De ce, oare, nu a spus dl. primar cum s-a accidentat mortal un ceferist tânăr pe terenul de lângă cabana lui, când au sărbătorit victoria în alegeri?; cum a cântat tot felul de „șlagăre" pe la ferestrele oamenilor și a încălcat proprietăți private?; ori alte informații „interesante" din viața și activitatea lui.

TEODOR GABOR
patron S.C. RO-GES S.R.L., Gurahonț

Str. Dosoftei nr. 2 Tel.057/265880
RO
AUTO SERVICE INT. SRL
REGLARE COMPUTERIZATĂ A GEOMETRIEI ROȚILOR
Aparatura BOSCH
de ultima generație
unica în zona de vest
reglare de precizie în infraroșu
LUCRĂRI MECANICE LA TOATE TIPURILE DE MAȘINI, LA PREȚURI ACCESIBILE, CU PERSONAL SPECIALIZAT

La Târnova

CENTRALĂ TELEFONICĂ DIGITALĂ

În perioada imediat următoare, la Târnova va fi dată în folosință o nouă centrală telefonică (digitală) cu 700 de numere. De acestea vor beneficia, în prima fază, localnicii din Târnova și Chier, urmând ca în cursul anului viitor lucrarea, efectuată de către RomTelecom, să se extindă și în celelalte sate aparținătoare comunei.

M. M.

Pentru obținerea unui loc de muncă în străinătate

UN DRUM LA ... BUCUREȘTI

Având în vedere că au apărut neînțelegeri și confuzii în ceea ce privește intermedierea de forță de muncă pentru străinătate, Agenția Națională pentru Ocupare și Formare Profesională dorește să precizeze că avizul provizoriu pe care îl acordă la cererea prestatorilor de servicii, de selecție și plasare a forței de muncă din sectorul public sau privat, este valabil pentru furnizorii de servicii care își desfășoară activitatea numai pe teritoriul României.

Din păcate, de-a lungul timpului, multe persoane au fost victimele unor firme care au promis locuri de muncă în străinătate deși nu aveau avizele legale necesare. Aceste firme au cerut în avans importante sume de bani, în lei sau în valută, fără a onora promisiunile făcute și fără a le returna sumele respective.

Șomerii și disponibilizații, precum și toți cei care doresc să lucreze în străinătate, sunt rugați să se adreseze Direcției „Ocupare Forță de Muncă în Străinătate" din cadrul Ministerului Muncii și Protecției Sociale pentru a obține confirmarea că firmele respective au avizele legale necesare.

Intermedierea forței de muncă pentru străinătate se realizează numai cu avizul special și punctual, acordat de Ministerul Muncii și Protecției Sociale pe baza convențiilor încheiate cu diverse state.

Pentru informații suplimentare se poate lua legătura cu Adina Croitoru, șef Birou Relații Publice la tel: 01/315.51.60; 095.075.057; fax: 01/315.72.02.

N.O.

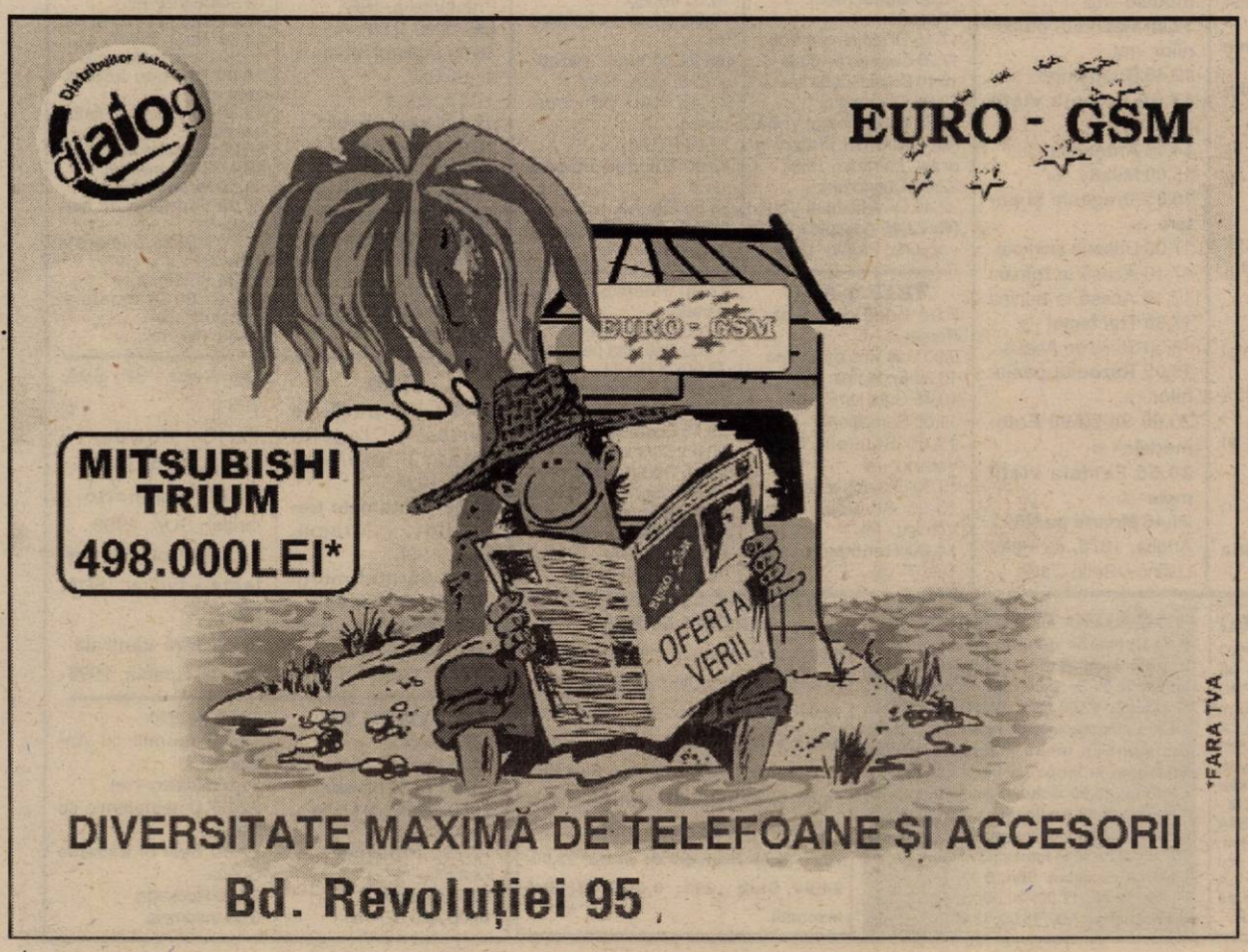

CORPUL EXPERȚILOR CONTABILI ȘI CONTABILILOR AUTORIZAȚI DIN ROMÂNIA FILIALA ARAD

ANUNȚĂ

Cursul privind pregătirea profesională cu tema „Taxa pe valoarea adăugată" programat pentru 28-29 iulie a.c. se amână pentru altă perioadă ce va fi anunțată din timp.

Și la Arad

JANDARMII VOR PĂZI LOCURILE PUBLICE

În marile aglomerări urbane, în parcuri și locuri de agrement se menține la un nivel ridicat numărul faptelor comise prin violență - tâlhării, furturi, distrugeri de bunuri, agresiuni fizice soldate cu vătămări corporale, violuri și chiar omoruri. Acesta este motivul pentru care Comandantul Jandarmeriei Române a ordonat ca în municipiile reședință de județ, unitățile de jandarmi să întărească sistemul general de ordine publică.

În conformitate cu acest ordin, vineri 21 iulie, conducerea I.J.P. Arad, Corpul Gardienilor Publici, primarul Aradului și cei doi viceprimari, au făcut o analiză a situației operative din municipiul Arad și au stabilit ca începând cu data de ieri 24 iulie efectivele jandarmeriei să realizeze elemente de dispozitiv independente cu concentrarea eforturilor pe strandul „Neptun", faleza Mureșului, parcul de lângă Casa Sindicatelor, parcul din cartierul Micălaca, zona de agrement Ceala cu insula Mureșului și cabanele din zonă precum și în alte locuri.

În afara elementelor de dispozitiv, destul de dense, realizate în teren, asigurăm echipe și subunități pentru intervenție.

S. AMBRUȘ

Lansare de carte

DESTIN ȘI PUTERE

Astăzi, la ora 15,30, la Librăria „Ioan Slavici", va avea loc lansarea romanului „Destin și putere" de Vasile Folea. Cartea va fi prezentată de Florin Bănescu, Gheorghe Mocuța și Vasile Dan.

ZILE CANICULARE

Meteorologii avertizează că, în următoarele trei zile, vremea va fi caniculară în jumătatea de sud a României, temperaturile maxime ale aerului situându-se între 35 și 38 de grade, fiind chiar mai ridicate în Cîmpia Română.

Potrivit avertizării meteo transmise, luni, de Institutul Național de Meteorologie și Hidrologie, către instituții ale statului sau alți beneficiari ai serviciilor institutului, în zilele de 25,26 și 27 iulie vremea va fi călduroasă, caniculară în orele după-amiezii, la început în sud-vestul și sudul teritoriului, apoi în sud și sud-vest, iar valorile de temperatură vor fi foarte ridicate.

„DE CE SE VORBEȘTE CU ATÂTA URĂ DESPRE HOMOSEXUALI...?"

Vieți în derivă

(Urmare din pagina 1)

Până aici nu am nimic de comentat, știu că aceste fapte sunt foarte grave și trebuie pedepsite conform legii și chiar cred că pedepsele sunt foarte mici.

Dar vreau să mă reîntorc la o problemă care pe mine m-a șocat urmărind la televizor „Marșul durerii" și m-a durut sufletul când am văzut cu câtă ură se vorbește despre homosexuali și nu se ține cont că și ei sunt oameni și au dreptul la viață, sentimente, afecțiune și înțelegere. Într-un fel îi înțeleg perfect și pe manifestanți, pentru că Dumnezeu de aceea a creat femeia și bărbatul și acesta este mersul firesc al vieții și al familiei, dar să nu ne închipuim că viața este atât de frumoasă încât Făt-Frumos se îndrăgostește de Ileana Cosânzeana, au făcut o nuntă ca-n povești, au avut mulți copii și au trăit fericiți toți până la adânci bătrânețe. Bine ar fi să se întâmple așa, dar viața nu este chiar așa cum vrem noi și de multe ori ne supunem altor legi și nicidecum cursului ei firesc.

Așa am învățat că trebuie să luăm viața așa cum este ea, nu cum am vrea noi să fie. Homosexuali există nu numai în Arad, România ci și în alte țări ca Ungaria, Germania, SUA etc, ei există pe tot globul pământesc, au existat din vremuri îndepărtate și vor exista cât va fi viață pe pământ. Deci nu este un caz izolat, dar nimeni nu știe de ce se întâmplă așa ceva și sunt multe alte nedumeriri la care, sincer, eu am zeci de întrebări la care nu găsesc răspunsul potrivit.

Din păcate, pentru mine, știu ce înseamnă acest sentiment de simpatie pentru persoane de același sex, dar nu știu sigur dacă fac parte din aceeași categorie (gay). Spun că nu știu sigur pentru că n-am avut cu cine să mă sfătuiesc sau cui să-i cer ajutorul și am acceptat să mă izolez și să țin secret (credeam că-mi trece, dar constat că nu-i așa de ușor). Nu pot să spun că îmi plac bărbații, dar pe o mică parte din ei îi simpatizez, adică cred că am un sentiment de atracție.

Norocul meu (dacă se poate spune „noroc"), este că mă pot abține de la așa ceva, și citind unele reviste, am ajuns la concluzia că poate trebuia să mă nasc fată. Când ești mic simți că ești diferit față de alți băieți, dar atunci nu realizezi perfect ceea ce se întâmplă. Atunci nu-mi plăcea fotbalul, dar în schimb îmi plăcea să piaptăn păpușile, să îmbrac rochița sau capotul mamei, pantofii cu tocuri și parcă bănuiam că nu-i ceva în regulă cu mine. Mai târziu mi-am dat seama și mi-am zis că singura soluție este sinuciderea, pentru că altă scăpare nu vedeam, dar nu aveam curajul necesar să trec la „fapte". Totuși, parcă cineva mă oprește și nu mă lasă să fac acest gest și, de fapt, realizez că n-am dreptul să-mi iau viața și nici nu merit așa ceva.

Vreau să aflu o părere și din partea acelor manifestanți care strigau la Marșul durerii și să întreb ce poate face un om dacă simte simpatie față de persoane de același sex: a) să riște să se căsătorească, să-i fie căsnicia un fiasco și să distrugă viața unei femei (femeia trebuie mângâiată, alintată etc și dacă nu simți nimic, ce faci, mimezi?); b) să-și găsească un prieten?; c) să se izoleze?; d) sau să se sinucidă? Totuși, nu sinuciderea este soluția, dacă Dumnezeu ne-a dat o viață trebuie să o ducem până la capăt chiar dacă o considerăm un chin, pentru că „din zei de-am fi scoborâtori, cu-o moarte, tot suntem datori", și n-avem dreptul să ne luăm singuri viața, darul cel mai de preț al omului. Este o crimă. Am venit pe lume fără voia noastră și trebuie să plecăm la fel.

Dragi redactori,

Nu știu dacă această scrisoare va fi publicată, dar credeți-mă că sunt într-o situație destul de dificilă și eu sunt hotărât să aflu adevărul, pentru că nu pot sta nepăsător și să aștept să-mi treacă viața printre degete, uitându-mă neputincios cum se scurge și se stinge puțin câte puțin. Cu familia nu poți discuta, deși eu am încercat să le explic, dar ei l-au luat pe „NU" în brațe și mi-au spus că așa ceva nu există, că nu se poate, că totul este în închipuirea mea etc. Medicii îți spun scurt și cuprinzător: tulburare de personalitate, dar ceva mai concret nu poți afla de la ei și mie cel puțin îmi este jenă să-i întreb mai multe... Sper că mă înțelegeți pentru ce nu-mi dau numele și nu semnez..."

▼

În săptămânile din urmă, mai precis după dezincriminarea de către Parlament a homosexualității, am primit la redacție câteva scrisori. Cele mai multe acuză autoritățile pentru abrogarea - de fapt, modificarea - celebrului de-acum articol 200 din Codul Penal, socotind măsura drept o atingere directă a valorilor morale și a tradițiilor poporului român, ca și o poartă deschisă spre pervertirea generației tinere.

Cum se știe, hotărârea Camerei Deputaților a fost motivată prin necesitatea adaptării legislației românești la cea europeană, lucru explicabil până la un punct, deși înaintea unei măsuri ca aceasta, de așa-zisă integrare europeană, mai sunt o mie altele care ar fi trebuit sau ar trebui rezolvate între care, în primul rând, cele de natură economică sau cele legate de standardul de viață, unde rămânerile în urmă sunt de ordinul a 20 sau 30 de ani! Dar, în sfârșit, nu noi stabilim prioritățile.

Dincolo de toate acestea însă, am considerat interesant să publicăm scrisoarea de mai sus, de fapt o mică parte din ea, o scrisoare zguduitoare prin sinceritatea cu care ne dezvăluie zbuciumul unui om aflat la o răscruce de viață, o scrisoare pe marginea căreia așteptăm judecata și părerile dvs.

MIRCEA DORGOȘAN

MARȚI, 25 IULIE 2000

TVR 1
7,00 Telematinal
12,45 TVR Cluj-Napoca
13,00 Drumul spre Europa
13,10 Cazuri ciudate - s. rel.
14,00 Jurnal
14,15 CiberFan
14,30 Repere sacre
15,00 Oameni ca noi
15,30 Convietuiri...
16,00 Emisiune în limba maghiară
17,00 Seniorii cetății
17,30 Orice e posibil - s.
18,00 Medicina pentru toți
18,30 Garantat 100%
19,00 Avanpremieră Știri
19,05 Corect
19,15 Sunset Beach - s.
20,00 Jurnal * Meteo
20,35 Sport
20,45 Felicity - s.
21,35 Economia
22,25 Jurnalul Academiei Cațavencu
22,40 Amprente
22,55 Onoarea familiei Prizzi - f. SUA, 1985
23,40 Jurnalul de noapte

TVR 2
7,00 Domnișoara Andrea - s. rel.
8,35 Top TVR 2 - rel.
9,30 Trupa DP 2
12,30 Atlas - rel.
13,00 Desene animate
13,30 Afaceri la cheie - rel.
14,00 Toți, împreună
14,45 Știri
14,50 Ferma - rel.
15,50 Un popas pe săptămână - rel.
16,05 Obsesia - s.
16,50 Domnișoara Andrea - s.
17,40 Femeia misterioasă - s.
18,30 Telejurnal TVR 2
19,00 Știri bancare. Meteo
19,05 Iarba verde de acasă
19,40 Credo
20,45 Spațiu francofon
21,15 Puls 2000
22,00 Călătorind prin țară
22,15 Poliție judiciară - s.
23,05 Știri
23,10 Omul și muzica
0,05 TVM. Mesager

PRO TV
7,00 Bună dimineața, Pro TV e al tău!
10,00 Tânăr și neliniștit - rel.
10,50 Doi polițiști și jumătate - rel.
11,35 Conan - s.
12,20 Lumea de vis - fantastic, coprod., 1984 cu Harvey Keitel
(●) 14,15 O campanie cu cântec - f. rel.
16,00 Tânăr și neliniștit - s.
16,50 Sens unic
17,00 Știrile Pro TV
17,30 Al șaptelea cer - s.
18,30 Seinfeld - s.
19,00 Știrile Pro TV
19,55 Momente de aur ale Jocurilor Olimpice
20,00 Nikita - s.
21,00 Protectorii - s.
21,45 Știrile Pro TV
21,50 Chestiunea zilei pe scurt
(●) 22,00 Vacanța Mare la PRO TV
23,00 Doi polițiști și jumătate - s.
23,50 Știrile Pro TV
0,15 ProFM e aici! - în direct
(●) 1,15 Escrocheria - thriller, SUA, 1993

TV ACASĂ
10,00 Știrile de Acasă - rel.
10,30 Acasă la bunica - rel.
10,45 Dragoste și putere - rel.
11,15 90-60-90 Fotomodele - rel.
12,00 Războiul pasiunilor - rel.
12,45 Guadalupe - s.
13,30 Femeia vieții mele - rel.
14,15 Antonella - s.
15,00 Milady - s.
16,35 Dragoste și putere - s.
17,00 Desene animate
17,10 Acasă la români
17,15 Acasă la bunica
17,30 Trei femei - s.
18,30 Știrile de Acasă
19,05 Războiul pasiunilor - s.
20,00 90-60-90 Fotomodele - s.
20,55 Femeia vieții mele - s.
21,45 Moarte pe Nil - f. Anglia, 1978, cu Peter Ustinov, Bette Davis

ANTENA 1
7,00 Observator
7,55 Aerobic Show
8,00 Dimineți LaTine
10,00 Știri
10,10 Desene animate
11,00 Croazieră de lux - s. rel.
12,00 Scandalul - s.
13,00 Știri
13,15 Triumful lui Michel Strogoff - f.
15,00 V.I.P. - s.
16,00 Suflet rebel - s.
17,00 Știri
17,15 Divertisment Vouă
17,20 Casa de pe plajă - s.
18,10 Croazieră de lux - s.
19,00 Observator
19,55 Divertisment Vouă
(●) 20,00 Un indian la oraș - f. Franța, 1994
22,00 Observator
22,40 Divertisment Vouă
(●) 22,45 A șaptea țintă - acțiune, Franța, 1984

PRIMA TV
7,00 Milagros - s., rel.
8,00 Taifas
13,00 Milagros - s.
14,00 Aeroportul - s.
15,00 Să fie oare un miracol?
15,55 Clip Art
16,00 Salvați de clopotel - s.
17,00 Să fie oare un miracol?
18,00 Focus
18,35 Impact
19,00 Cavalerul rătăcitor - s.
(●) 20,00 Îngeri căzuți - dramă, SUA, 1993
21,45 Știri pe scurt. Meteo
22,00 Exotic
23,00 Gânduri ucigașe - s.
23,55 Clip Art
0,00 Focus - rel.
0,30 Impact - rel.

TELE 7 ABC
7,00 Bună dimineața, România
9,00 Dați vina pe Corina
10,30 Economic ABC
10,45 Gura lumii - rel.
11,00 Senzațional - rel.
12,00 Studioul Tudor Vornicu - rel.
13,00 Ora unu a venit
13,05 Studioul Tudor Vornicu - rel.
14,00 Rendez-vous la Tele 7 - rel.
15,30 Tinerețe fără bătrânețe
16,00 Post Merdian
17,00 Dați vina pe Corina
18,00 24 din 24
18,30 Documentar
19,00 Telejurnal
19,45 Economic ABC
20,00 Gura lumii
20,15 Documentar
21,00 Senzațional cu Dan Diaconescu
22,00 Măștile puterii
0,00 Nopți albe
1,00 Ora unu a venit

TV ARAD
7,00 Observator
7,55 Aerobic show
8,00 Dimineți LaTine
10,00 Știri
10,10 Știri TVA - rel.
11,00 Croazieră de lux - s.
12,00 Scandalul - s.
13,00 Știrile amiezii
13,15 Triumful lui Michel Strogoff - f., Franța/Italia, 1961
(●) 15,00 V.I.P. - s.
16,00 Sufletul rebel - s.
17,00 Știri
17,15 „Vouă"
17,20 Divertisment
18,00 Mileniul trei
18,30 Știri TVA
19,00 Observator
20,00 Un indian în oraș - f. Franța, 1994
22,00 Știri TVA
În continuare program identic cu cel al Antenei 1

TV INTERSAT
8,55 Deschiderea programului
9,00 Farmacia de serviciu - s.
9,30 Mistere, farmece și miracole - rel.
9,50 Preciosa - rel.
10,30 Cartuna show
11,00 Știri - rel.
11,30 Ți-e teamă de întuneric? - s.
12,00 Ucigașul de polițiști - film, rel.
13,30 Săptămâna sportivă arădeană - rel.
14,00 Radical Power - s.
14,30 Neon Rider - s.
15,30 Desene animate
16,00 Din nou adolescent - film
17,30 Emisiune în limba germană
18,00 Blanche - s.
18,45 Știrile Intersat
19,30 Neon Rider - s.
20,30 Farmacia de serviciu - s.
21,00 Mistere, farmece și minuni
21,20 Preciosa - s.
(▲) 22,00 Dragoste și mințiuni - film
23,30 Știri - rel.

HBO
10,00 Un puști la curtea regelui Arthur - aventuri, SUA, 1995
11,30 Fantomele trecutului - dramă, SUA, 1996
13,45 Sărutul morții - thriller, SUA, 1995
15,30 Ierarhia - acțiune, SUA, 2000
17,15 Star Trek: Generații - SF, SUA, 1994
19,15 Powder - dramă, SUA, 1994
21,00 Palmetto - thriller, SUA, 1998
23,00 O crimă perfectă - thriller, SUA, 1998
0,45 Gara centrală - dramă, Spania, 1998

ATOMIC TV
7,00 Selector
10,25 Reactor - rel.
10,30 File de poveste
11,00 Atomix cu Oana
14,00 Interactiv
15,30 Proaspete și Fierbinți
15,55 Reactor
16,00 Aria 52 - rel.
17,15 Selector
19,00 Atomix cu Andreea
21,55 Reactor - rel.
22,00 Cinematomic cu INA
22,30 Best of Extreme Sports
23,00 Rockada
0,00 Insomnia

RADIO ARAD & RADIO CONTACT (99,1 MHZ)
5,00-8,00 Lupta cu somnul; 8,00-10,00 Bună dimineața, Arad!; 10,00-12,00 Tovarășii mei; 12,00-14,00 Pulsul zilei; 14,00-15,00 Radio Magazin Deutsche Welle; 15,00-17,00 Contact FM; 17,00-18,00 Aradul sportiv; 18,00-19,00 Dialoguri neconvenționale; 19,00-19,30 Bună seara, Arad!; 19,30-20,00 Viața spirituală; 20,00-20,15 Fanta Fiesta; 20,15-22,00 Seară de seară - dedicații muzicale; 22,00-23,00 Fabrica de hituri; 23,00-03,99 Super 50 (reluare).

RADIO PRO FM (92,1 MHz)
1,00 - 2,00 TOP 10 PRO FM; 2,00 - 3,00 PRO FM EXPLORER; 5,00 - 5,30 BULETIN DE ȘTIRI la fiecare sfert de oră; **5,30 - 8,00 PRO FM PÂNĂ LA UNU** - cu Nono Semen și Laura Călăceanu; **7,00 - 10,00 PRO FM PÂNĂ LA UNU** - cu Cătălin Lăpușcă; **10,00 - 13,00 PRO FM PÂNĂ LA UNU** - cu Mihai Dobrovolschi; **13,00 - 14,00 13-14 CU ANDREI** - cu Andrei Gheorghe; **14,00 - 17,00 POFTIM PRO FM** - cu Cristian Pavel; **17,00 - 19,00 ARBEMA PREMIUM MUSIC** - cu Cătălin Lăpușcă; **19,00 - 22,00 ASCULTĂ-ȚI MUZICA!** - cu Andi Moisescu; **22,00 - 23,00 CSVD LA RADIO** - cu Ada Rosetti; **23,00 - 1,00 RONDUL DE NOAPTE** - cu Răzvan Exarhu.

RADIO TIMIȘOARA
6,00 Ceasurile dimineții; 8,00 Muzică populară cu dedicații; 9,00 Cânt din suflet; 10,00 De zece ori România; 11,00 Gramofon; 12,00 Miez de zi la polul vest; 13,00 Emisiune în limba germană; 14,00 Emisiune în limba maghiară; 15,00 Emisiune în limba sârbă; 16,00 Radio cocktail; 18,00 Actualitatea radio; 18,10 Familia; 19,00 Radiojurnal; 19,15 Vârsta a treia; 20,05 Contemplații simfonice; 20,50 Călătorie în lumea poveștilor; 21,00 Curierul de seară. Știri: 6,00; 7,55; 9,00; 11,00; 12,50; 17,00; 20,00; 21,00; 21,55. **Radio Jurnal:** 7,00; 16,00; 19,00

RADIO SEBIȘ
6,00-9,00 Matinal „21"; 9,00-10,00 Alo, tu alegi!; 10,00-12,00 Cafeaua de zece; 12,00-14,00 Magazin „21"; 14,00-15,00 Astăzi te sărbătorim - muzică populară cu dedicații; **15,00-18,00 Unu plus doi; 18,00-19,00 La mulți ani!** - dedicații muzicale; **19,00-20,00 Hit-uri „21"; 20,00-22,00 Expresul de seară; 22,00-24,00 Club „21"; 0,00-2,00 92,1 Insomnii.**

UITE PREFECTUL, NU E PREFECTUL!...

De o bună bucată de vreme se vehiculează ba în presă, ba pe la colțuri de stradă, ba în spatele ușilor mai mult sau mai puțin închise, că prefectul Gh. Neamțiu va fi schimbat. De la prima strigare cu pricina au trecut câteva luni și prefectul încă se mai află în funcție. Se zice că zilele îi sunt numărate pe scaunul de la Prefectură și anume, până la prima ședință de guvern, când revocarea va fi, în fine, pusă în practică și Vlad Roșca îi va transmite (sau îi va aduce) patalamaua respectivă.

Ar fi a doua schimbare de prefect în județul Arad. Ioan Horhat, primul prefect, a căzut în dizgrație odată cu marginalizarea celor care l-au susținut, în speță senatorul Nicolai Marin.

Noul lider de partid, Mihăiță Calimente, a plecat din partid în condițiile știute. Locul său a fost luat de V. Ciobancan, care este, după cum iarăși se știe, omul „lupilor" tineri, dintre care se remarcă soții Cristea și, mai nou, Ovidiu Marian. Ce ar avea aceștia cu prefectul Neamțiu, la urma urmei?

Din informațiile pe care le dețin, Gh. Neamțiu este suspectat că ar fi omul lui M. Calimente. Nu este singurul repros pe care i-l aduc țărăniștii.

Desigur, în ceea ce-i privește, liderii țărăniști actuali nu au nici un dubiu. La ei nu e vorba de suspiciune, ci de certitudine. Și pentru că nu mai este de-al lor, și-au zis că ar fi bine să-l elimine. În consecință, îi retrag sprijinul politic, fac o cerere la București de revocare a prefectului, se aprobă de către Biroul Permanent Central (zice-se!), iar acum se așteaptă decizia guvernului.

Una peste alta, cu toate frământările de pe scena politică, se vor găsi câteva secunde și pentru parafarea revocării prefectului de Arad.

Problema este, la urma urmei, la ce bun această revocare? Cui folosește? Indiferent că au sau nu dreptate în demersul lor, țărăniștii vor fi priviți de către populație drept zurbagii și neserioși. Pentru că trei prefecți pe un mandat reprezintă o situație care nu putea să nu ridice semne de întrebare. Noroc că se termină mandatul, căci altfel...

Dintr-o simplă observație se poate constata că prefecții s-au schimbat în funcție de schimbarea liderului județean. A fost schimbat Nicolai, a plecat și Horhat, a plecat Calimente, va fi schimbat și Neamțiu. Altă concluzie: în PNȚCD au existat în acești ani cel puțin trei grupări de interese care s-au succedat la conducerea partidului.

În alte județe, prefecții au fost schimbați pe motive de corupție, abateri de la linia partidului și alte fapte grave. Eu nu-mi amintesc ca fostul prefect I. Horhat să fi putut fi învinuit de asemenea fapte. Dar a fost schimbat. Tot astfel, nu am aflat ca Gh. Neamțiu să fi păcătuit cu asemenea fapte. Sau or fi păcătuit cei doi și noi nu știm? Era de datoria partidului să dea explicații populației, care, la urma urmei, a dat niște voturi pentru ca țărăniștii să poată avea prefect din rândurile lor. De ce a fost schimbat I. Horhat, de fapt? De ce este schimbat Gh. Neamțiu? De ce atâta secretomanie? Dacă nu vor avea explicații plauzibile la schimbarea lui Gh. Neamțiu, țărăniștii vor fi tratați de neserioși.

Așa că, schimbare, schimbare, dar s-o știm și noi! Avem acest drept!

I. IERCAN

„PARTIDE CARE PIERD DIN CAUZA LIDERULUI ȘI LIDERI CARE PIERD DIN CAUZA PARTIDULUI"

Interviu cu Prințul Paul de România, președintele PRN

● Nu se poate face un partid de mercenari ● „Sângele albastru" poate fi perfuzat la republicani ● Între charismă și program trebuie făcută distincție

– Excelență, atunci când ați înființat Partidul Reconcilierii Naționale v-ați gândit să candidați la Președinția României?

– Nu cred că are rost să fiu demagog și să spun că nu m-am gândit la aceasta. Da, m-am gândit și la posibilitatea de a candida, însă în primul rând am vrut să văd dacă ideea de a face ceva concret pentru țară poate să prindă rădăcini. Am văzut că poate. Sigur că pentru a lansa un partid, de genul celui pe care l-am lansat noi, este nevoie de bani.

– Credeți că se pot cumpăra voturi sau aderenți? Cu alte cuvinte, se poate face un partid de mercenari?

– Absurd. Așa ceva nu poate să facă nimeni. Banii sunt necesari pentru dezvoltarea unei infrastructuri a partidului, pentru atragerea celor care gândesc ca și noi, dar nu au logistica necesară pentru a munci efectiv pentru partid. Sunt tineri, sunt femei care ne împărtășesc convingerile, dar nu pot să-și permită să scoată bani din buzunar pentru a le promova. Banii sunt necesari pentru a forma o echipă de valoare, capabilă să scoată în evidență ideile partidului, să-i convingă pe oameni că acestea pot fi puse foarte rapid în practică. Actuala putere poate să vină cu un program foarte stufos, să promită orice. Noi nu ne permitem să promitem ce nu putem face. Venim cu niște priorități care vor putea fi rezolvate. Abia după ce am realizat ce am promis, vom putea veni cu planuri de perspectivă concrete, nu la nivel de doleanțe.

– Aveți multe contacte în străinătate. Ce părere au rudele dumneavoastră cu „sânge albastru" despre faptul că vreți să fiți președinte?

– Toți cei din familia regală, rude sau prieteni, spun că am gândit bine. Mai mult, îmi reproșează faptul că nu am luat mai de mult această hotărâre. Toți spun că trebuia să mă fi implicat în politică mai devreme.

– De ce nu v-ați implicat?

– Nu am vrut să dau naștere la speculații. Oamenii ar fi avut impresia că vin cu gânduri ascunse, că vreau să dau o lovitură de stat în favoarea instaurării ulterioare a monarhiei. Am venit cu inima deschisă, cu gândul de a face ceva pentru România. Am creat imediat Fundația „Prințul Paul pentru România", în scopul de a ajuta acolo unde nevoile erau presante. Abia după aceea m-am gândit că pot să fac și afaceri, care sunt de natură să aducă mai mult ajutor României decât actele de caritate. Donațiile se consumă urgent, investițiile dau locuri de muncă, salarii, dezvoltare economică, factori care pot să reducă infracționalitatea cauzată de lipsa mijloacelor de subzistență, să contribuie la modificarea ideii individului despre societate.

– Veți candida doar la Președinția României, sau veți fi prezent și pe listele de senatori sau deputați?

– În principal, mă interesează - și nu o spun la modul mercantil - Președinția României. Vom vedea cu ce rezultate. Este posibil să candidez și pentru Parlament, mai ales dacă alegerile parlamentare vor fi decalate de cele prezidențiale.

– Dacă nu veți fi ales președinte, iar partidul dumneavoastră nu va intra în Parlament, veți mai fi dispus să susțineți partidul? Veți continua cursa?

– Vom merge mai departe, indiferent de rezultate.

– Spre ce alianțe preelectorale vă îndreptați?

– Mai vedem. Vom merge doar spre partidele care simt și gândesc ca noi.

– Dintre acestea, va trebui să le alegeți pe cele care vor fi dispuse să vă accepte - în cadrul alianței - în postura de candidat la Președinția României. Nu este cam mică aria de intersectare?

– Nu este chiar așa de mică, după cum s-ar părea.

– À propos de dimensiuni, ultima dată când ne-am întâlnit, mi s-a spus că PRN are în municipiul Arad 300 de membri. Cu toate acestea, pentru Consiliul municipal ați obținut doar 184 de voturi. Ce s-a întâmplat, ați fost dezinformat, sau propriii membri de partid nu s-au prezentat la vot?

– Când ne-am întâlnit, nu era constituită încă organizația. Era vorba doar despre o primă evaluare a simpatizanților. Organizația arădeană s-a constituit cu puțin timp înainte de alegeri, iar alegătorii nu știau ce înseamnă PRN, mai ales că inițialele multor partide sunt foarte apropiate de ale noastre.

– Sunteți de acord cu decalarea alegerilor parlamentare de cele prezidențiale?

– Da, cred că așa ar fi bine. În acest fel, s-ar putea face distincția clară între simpatia pentru un partid sau pentru liderul său, între charismă și programul partidului. Așa este democratic. Dacă alegerile nu vor fi decalate, vor exista partide care vor pierde din cauza liderilor și lideri care vor pierde din cauza partidului.

SIMION TODOCA

Dialoguri politice în lumea satului

CONSTANTINESCU - MAI BUN DECÂT ILIESCU

Borlea Ștefan, agricultor, 49 ani, Buteni

– Vă interesează politica?

– Nu mă interesează.

– De ce?

– Văd că nu merge bine. Politicienii trebuie să știe de ce nu merge bine. Agricultura în special.

– Asta vă doare pe dumneavoastră.

– Și în rest, dar nu mă interesează.

– Ce ziceți de retragerea lui Constantinescu?

– Aș zice să mai rămână.

– De ce?

– Eu zic că totuși conduce mai bine ca alții, mai bine decât Iliescu, după părerea mea.

– Pe ce vă bazați când spuneți asta?

– Iliescu nu a făcut ce a făcut Constantinescu, în ultima perioadă. Constantinescu a pus ceva la cale: să intrăm în NATO, în Uniunea Europeană. Cu Iliescu nu știu dacă intrăm.

– Are importanță dacă intrăm în NATO sau UE?

– Așa am auzit, că are. Să intrăm și noi cu restul țărilor.

– Și de ce ar fi important?

– Am avea colaboratori, am avea parteneri care să ne ofere un loc de muncă, ar veni străinii.

– Credeți că vin străinii la noi?

– Ar veni dacă ar rămâne Constantinescu. Dacă nu rămâne, se descurajează și ei.

I. IERCAN

Foto: ȘT. MATYAȘ

MUGUR ISĂRESCU - HAHALERA LUI EMIL CONSTANTINESCU

(Urmare din pagina 1)

Guvernul condus de Petre Roman a lăsat liberă acțiunea distructivă a „țărăniștilor", de fapt a unor derbedei care au incitat oamenii la furt calificat și în grup, la devastări. Procuratura de atunci și Miliția au primit ordin să nu intervină. În continuare, prin acest Mugur Isărescu, care este mediatizat exagerat, pentru a fi perceput ca un bun specialist, a fost patronată fraudarea sistemului bancar-financiar, astfel că valorile acumulate în valută au fost risipite în profitul a câtorva îmbogățiți, sau transferate ilegal în afara țării. Să nu uităm că nici dl. Stolojan, care în afara discursului răspicat, abrupt și a unei gândiri care la prima vedere pare bine organizată, în România nu s-a afirmat prin nimic. A gestionat țara câteva luni, după căderea Guvernului Roman, și a pregătit alegerile, să recunoaștem corect, pentru 1992. În rest, în afară că a naționalizat valuta strânsă de români, nu a făcut nimic. Orice s-ar spune, singura persoană care s-a întors și spre om, nevoile sale și soarta sa, a fost mult-hulitul Văcăroiu. Este drept, beneficiind de unele credite externe, nu a recurs la măsuri populiste, ci în locul marilor colоși pe care-i desființa, a încurajat înființarea de întreprinderi mici și mijlocii, care ocupau forța de muncă disponibilizată, chiar dacă nu în totalitate, măcar în parte. Am avut o perioadă de oprire a degringoladei economice, de stăpânire la nivel economic a proceselor degradante, stimularea agriculturii, mai ales a asociațiilor care puteau asigura exploatarea pământului în mod științific. S-a „bătut" cu FMI, Banca Mondială, cu celelalte organisme financiare, pentru a fi tratați onorabil și nu pe post de colonie, ca orice țară africană.

Din păcate, după 1996 s-a renunțat la orice demnitate națională, s-a marșat pe linia îndeplinirii disciplinate a „poruncilor" organismelor economico-financiare și s-a ajuns ca România să meargă pe tobogan tot mai repede. La noi, de fapt, în prezent nu există investitori străini, sunt indivizi care exploatează forța de muncă românească, din diferite domenii, plătind-o în medie, în cel mai bun caz, cu circa 100 DM lunar, deci ceva peste un milion de lei. Totul este adus din afară și produsele realizate duse în afară. Deci, practic, comerț exterior zero, deși se produce cu un efort și cu muncă în regim de sclavie în România.

Orice inițiativă românească este de la început blocată. Nu știm să mai fabricăm nimic; să ne gândim numai la noi în județ, la UTA, TEBA, IVA, Combinatul de prelucrare a lemnului, platforma industriei alimentare, toată industria grea și ușoară, care a încăput pe mâna unora care nu au făcut nimic pentru modernizarea ei, ci dimpotrivă, vând utilaje la preț de fier vechi. Agricultura nu mai există și, ca urmare, nici industria alimentară, pentru că mâncăm, de la pâine la salam, din import. Toate „deșeurile" industriale, de uz casnic și de mâncare sunt aduse din Occident și vândute pe piața românească. Aici ne-au adus domnii de la guvernare, respectiv CDR, PD și UDMR, în frunte cu Emil Constantinescu. Aici ne-a adus Mugur Isărescu, care vrea să fie președinte al României și care a falimentat sistemul bancar românesc, lăsând muritori de foame milioane de români.

A dori sau a gândi măcar o alianță care să-l păstreze pe Mugur Isărescu, pe Emil Constantinescu și reprezentanții partidelor din actualul guvern, reprezintă un pericol deosebit de grav pentru poporul român, fiind vorba de trădarea României.

În fața acestor forțe malefice, susținute de organizații de tip mafiot, de tot felul de masoni, de o plutocrație financiară mondială, românii trebuie să se regăsească în acele programe care să le asigure redobândirea demnității naționale, relansarea economică prin forțe proprii, pentru a participa cu drepturi depline la integrarea în valorile civilizației europene, din care facem parte.

ÎN APĂRAREA PĂGUBIȚILOR DE LA FNI

Scrisoare deschisă a președintelui ApR Teodor Meleșcanu adresată primului-ministru Mugur Isărescu

„În calitate de senator și președinte al Alianței pentru România, mă adresez Dumneavoastră, pentru a vă solicita implicarea în găsirea unor soluții pragmatice, care să ducă la rezolvarea gravei situații în care se găsesc majoritatea micilor investitori la Fondul Național de Investiții.

Atât eu cât și ceilalți parlamentari ai ApR am avut o serie de întâlniri cu reprezentanți ai investitorilor FNI, care și-au exprimat nemulțumirea față de felul în care a fost gestionată criza produsă în urmă cu mai bine de o lună și de modul în care instituțiile statului s-au implicat în rezolvarea problemelor generate de falimentul FNI.

Implicarea Dumneavoastră este absolut necesară și chiar obligatorie, având în vedere că instituții precum CNVM, CEC și Ministerul Finanțelor sunt direct responsabile de criza FNI.

A încerca să derobezi de responsabilitatea clară ce le revine unor asemenea instituții ar reprezenta o gravă greșeală, cu majore implicații sociale, pe care cred că Executivul nu și-ar putea permite să o facă.

Cred că sunt în acord cu Dumneavoastră atunci când afirm că a sosit timpul ca cetățenii României să aibă în stat acel sprijin de care au nevoie, fără imixtiuni de ordin politic sau orice fel de interese obscure.

Doresc să vă informez că până la sfârșitul acestei luni, așa cum au precizat reprezentanții investitorilor cu care m-am întâlnit, vor avea loc noi acțiuni de stradă de amploare, care pot contribui la creșterea tensiunilor sociale. Este datoria și obligația Executivului să facă tot ceea ce este posibil pentru a împiedica o explozie socială și pentru a restabili încrederea cetățenilor în instituțiile statului."

TEODOR MELEȘCANU,
Președintele ApR

ARĂTURA DE VARĂ - BAZA PRODUCȚIEI VIITOARE

Chiar și în anii cu precipitații normale, arătura de vară este foarte importantă pentru culturile ce se vor însămânța. În condițiile acestei veri, deosebit de secetoase, lucrarea solului imediat după recoltarea culturilor de vară devine imperios necesară, mai ales când pe suprafețele respective se vor înființa culturi de toamnă.

Prin arăturile de vară se favorizează acumularea și păstrarea umidității în sol și acumularea a 90-100 kg/ha mai mult azot nitric, ambele elemente fiind hotărâtoare pentru vegetația culturilor de toamnă.

S-a constatat că întârzierea arăturii cu o lună a dus la diminuarea producției la culturile semănate toamna cu 15%; la întârzierea cu două luni se diminuează producția cu 24%; la o întârziere cu trei luni, producția se diminuează cu 38%.

Executarea arăturii în ultima decadă a lunii octombrie diminuează producția cu 50%.

În condițiile de secetă din acest an au obținut producții mulțumitoare numai cei care au reușit să execute la timp arăturile și semănatul.

Producțiile obținute până acum în județ sunt peste media pe țară. S-a obținut 2.500 kg de grâu, 2.550 kg orz, 2.670 kg orzoaică de toamnă, 1.700 kg orzoaică de primăvară și peste 700 kg/ha rapiță de toamnă. Suprafața recoltată a fost de 92.000 ha.

Arătura executată la timp, în luna iulie și menținută curată de buruieni permite așezarea solului, pregătirea unui pat germinativ bun și semănatul în epoca optimă. La grâu aceasta este de 1-20 octombrie și crează premisele realizării a peste 4.500 kg grâu la ha.

Arătura realizată după data de 5 noiembrie are ca urmare pierderea din start a peste 40% din producția potențială.

La orz, semănatul înaintea grâului cu un avans de 5 zile, între 15 septembrie și 5 octombrie asigură o mai bună înrădăcinare, înfrățire și călire până la venirea iernii.

Dacă ne referim la rapița de toamnă, care are perioada de semănat între 20 august - 10 septembrie, întârzierea semănatului cu 2 săptămâni duce la o scădere cu 40% a producției.

La această dată, peste 50% din suprafață a fost eliberată de resturi vegetale, dar arătura nu s-a executat pe mai mult de 5%.

Cele prezentate sunt un argument serios pentru a se face eforturi oricât de greu ar fi pentru a se ara la timp, punând bazele unei bune producții viitoare.

În condițiile secetoase din acest an, se recomandă reglarea plugului la adâncimea de 12-15 cm sau 15-18 cm, până unde se constată că se încorporează resturile vegetale și nu se scot bolovani.

Din păcate, prognozele meteorologice pentru această vară nu sunt optimiste în privința precipitațiilor, așa că nu avem ce aștepta.

Ing. ION ARMĂȘOIU

PĂSTRAREA GRÂULUI PÂNĂ LA VALORIFICARE

Putem spune că în județul Arad recoltatul este pe terminate. Producția de circa 200 mii tone, deși nu prea mare, depășește totuși media pe țară. Seceta a dijmuit din plin recolta acestui an.

Ce a depins de gospodari s-a făcut cu trudă și cheltuială. Ce trebuie făcut de guvernanți se lasă încă așteptat. Din nou, coșmarul din anii anteriori cu stabilirea prețului, din nou jecmănirea gospodarilor de către samsari, din nou grânele depozitate pe te miri unde, în așteptarea unor prețuri și vremuri mai bune. În această situație, apare riscul deprecierii calității boabelor datorită activității nedorite a unor factori. Printre aceștia, pericolul infestării cu dăunători - gărgărițe, gândăcei de făină, molii, păianjeni etc.

Aceștia dăunează în diferite chipuri, ca de pildă: pierderi în greutate a boabelor datorită hrănirii cu ele, distrugerii embrionilor și scăderii germinației semințelor, murdărirea boabelor, dezvoltarea unor mucegaiuri și mai ales a celor care produc substanțe periculoase pentru sănătatea oamenilor (nicotoxine), încingerii din cauza umidității etc. Dacă spațiul de depozitare a fost dezinfectat înaintea depozitării grâului, atunci controlăm ca boabele să aibă conținutul de umiditate sub 14%. Dacă se observă că insectele circulă în număr mare pe pereți sau pe saci, paguba a fost deja produsă. Preventiv, vom introduce mâna în cereale și când o scoatem, dacă nu reține praful de făină, înseamnă că nu au apărut insectele.

COMBATEREA INSECTELOR:

a) Se face prin stropirea spațiului de depozitare cu un insecticid, înaintea introducerii semințelor în depozit. Insecticide folosite: Propoxan 200 EC - 0,5%, Propore 420 EC, în doză de 0,1% etc.

b) Tratarea spațiilor de depozitare goale, prin fumigații cu Debol fumigator (o capsulă la 250 metri cubi) etc.

c) Infestările survenite în perioada depozitării produselor se lichidează prin gazarea acestora cu Pestoxin (2-5 tablete/tonă), Bromură de metil (30-40 g/m3). Gazarea cerealelor se poate face numai de personal instruit, produsele de gazare fiind foarte toxice.

Boabele sănătoase este bine să fie mutate - după vânturare - în spații dezinfectate cu insecticide din grupa III-IV de toxicitate. Se vor pune într-un strat care să nu permită încingerea lor. Unii gospodari au cereale, probabil infestate, depozitate de 2-3 ani, în așteptarea unui preț mai bun.

I. A.

Porumbul, o cultură care în majoritatea localităților „promite" o recoltă slabă.

Foto: ȘT. MATYAȘ

COMBATEREA SIMULTANĂ A MANEI ȘI A FĂINARII ÎN CULTURILE DE CASTRAVEȚI

Dr. ing. Petru Vărădie

În această perioadă, în culturile de castraveți din câmp și din spațiile protejate își fac simțită prezența, prin atacuri simultane, doi agenți patogeni periculoși, respectiv **Psuedoperonospora cubensis**, care produce boala numită popular mană și **Sphaerotheca fuliginea** sau făinarea.

Deși cei doi agenți patogeni au cerințe diferite în ceea ce privește factorii de mediu, datorită foliajului bogat și vârstei avansate a plantelor se întrunesc condiții minime pentru ambele maladii, motiv pentru care sunt necesare măsuri și mijloace de combatere adecvate.

Aceste măsuri sunt destul de numeroase și au în general un efect preventiv, fiind foarte importante în cazul în care ne propunem să reducem tratamentele chimice la minim (combatere integrală) sau chiar să le înlăturăm total (culturi ecologice).

Măsuri și mijloace cu caracter general

● Reglarea temperaturii și a umidității relative a aerului de așa manieră încât să evităm diferențele mari între temperatura din timpul nopții și cea din zi și să reducem la minim prezența apei pe frunze.

Pentru realizarea acestui lucru vom iriga numai pe brazde sau prin picurare, vom mulci solul cu paie sau folie, iar în solarii vom folosi plase de umbrire sau vom cretiza folia.

I Limitarea sursei de infecție se poate realiza și prin îndepărtarea periodică a frunzelor bolnave sau bătrâne (toaletarea plantelor), iar în cazul culturilor ecologice este necesară reducerea densității plantelor în cultură cu 10-15%, folosind scheme de plantare cu distanțe mai mari.

● Fertilizările faziale vor avea în vedere evitarea excesului de azot, pentru a nu sensibiliza și mai mult plantele (în special la mană). În cazul culturilor ecologice, tratamentele cu extract fermentat de urzici vor avea un efect benefic, prin stimularea creșterilor și, deci, printr-o capacitate de refacere mai bună a plantelor.

Măsuri cu caracter special

● Tratamente chimice cu produse cu acțiune specifică, cu amestecuri de produse sau cu produse cu efect mixt.

Pentru mană: Aliette 80 WP 0,25%, Mikal M 0,35%, Previcur 607 SL 0,15%, Acrobat MZ 0,2%, Ripost M 0,25%, Curzate Manox 0,25%, Polyram DF 0,2%, Bravo 500 SC 0,25%, Dithane M45 O,2%, Champion 0,3%, Turdacupral 0,5%, Zeamă bordeleză 0,5-0,75% (ultimele trei produse sunt permise și în culturile ecologice) etc.

Pentru făinare: Afugan 0,05%, Systhane 12E 0,03%, Systhane MZ 0,2%, Sulf muiabil 0,4%, Kumulus DF 0,3%, Microthiol 0,4% etc. (ultimele trei produse sunt permise și la culturile ecologice).

Pentru mană și făinare: amestecuri între produsele cu acțiune împotriva manei și cele cu acțiune contra făinării sau unul dintre produsele cu acțiune combinată: Quadris 0,075%, Shavit F 0,2%, Mirage F 0,2% etc.

Aplicarea tratamentelor chimice se va face numai când frunzele sunt zvântate, iar temperatura aerului este sub 25°C. La alegerea amestecurilor se va avea în vedere compatibilitatea chimică a produselor, mai ales în cazul produselor pe bază de cupru. Astfel, zeama bordeleză are o compatibilitate redusă cu toate produsele chimice de sinteză, dar nu și cu sulful muiabil, acest amestec fiind eficient în cazul culturilor ecologice.

CREȘTEREA PORCILOR ÎN MICROFERME DE PRODUCȚIE (II)

– În primul episod am discutat, d-le doctor, despre „casa" porcului; acum ar fi rândul rasei.

– Mai răspândite sunt rasele pentru carne sau cele pentru carne și grăsime. Industrial și chiar în sistem gospodăresc, porcul cel mai rentabil este hibridul. În județul nostru este răspândit Marele Alb încrucișat cu Durok, Hampscheir (se citește Hempșir), Landrace (Landras) și, în unele zone Bazna. Fiecare din aceste rase vine cu calități specifice; prolificitate ridicată, consum de furaje redus la kilogramul de spor, calitate deosebită a carcasei. Landrasul, de pildă, având două vertebre în plus, „dă" antricot mai lung decât celelalte rase. Tot de la acest porc de origine daneză, se poate obține cea mai rafinată carne bacon (se citește bechen și înseamnă stratificarea slăninei cu rânduri de mușchi). Pentru șunci, cea mai potrivită rasă este Pietren-ul caracterizat de pulpele sale mari, carne multă, grăsime puțină și os subțire.

– Dialog cu dr. FLORIN RADU NICOARĂ, medic veterinar

Bazna este o rasă autohtonă mixtă, răspândită în Transilvania. În județul Arad, creșterea acestui porc este în regres. Se merge în general pe porcul alb, liniștit, prolific, rentabil.

– Lucrați în circumscripția veterinară Aradul Nou; ce reproducători există în zonă?

– Până la Revoluție, existau complexele de porci care asigurau materialul de prăsilă pentru gospodăriile populației. În condițiile închiderii acestor unități, problema reproducției se asigură prin montă naturală, de regulă cu vieri autorizați, dar și la întâmplare, cu reproducători neatestați de organele în drept. Se practică și însămânțarea artificială, prin Oficiul Județean de Reproducție și Selecție a Animalelor, care asigură material seminal de înaltă valoare biologică. Cei interesați pot lua legătura cu circa veterinară sau cu Oficiul de reproducție.

– În timpul gestației trebuie asigurate câteva condiții mai deosebite. Care sunt acestea?

– În primul rând, femela gestantă trebuie izolată - dacă sunt condiții - sau măcar repartizată în boxe cu alte scroafe gestante, unde va rămâne până aproape de fătare, când va fi mutată totuși într-o boxă separată. Este recomandabil ca această boxă să fie construită în așa fel încât purceii să aibă suficient spațiu de mișcare, în timp ce pentru scroafă acest spațiu se va limita în scopul prevenirii pierderilor prin strivirea purceilor. În mod deosebit, scroafele bătrâne și supraponderale, care nu își pot controla mișcările în mod corespunzător, produc pagube mai mari decât în mod obișnuit, culcându-se pe purceii „imprudenți". Fixându-le între grilaje metalice cu acces pentru purcei la supt, pierderile pot fi reduse la zero.

Să nu uităm asigurarea unui microclimat corespunzător (așternut curat de paie sau rumeguș), apă curentă, furaje specifice măririi cantității de lapte (până la opt litri pe zi, la unele exemplare deosebite). Se vor preveni curenții de aer rece direct pe purcei.

– Retezatul dinților de lapte este obligatoriu?

– Este recomandabil să se facă în prima săptămână de viață a purceilor, în scopul evitării rănirii mameloanelor în timpul alăptării. În același timp, este bine să se facă și primul tratament injectabil cu fier, pentru prevenirea anemiei feriprive a purceilor.

– Cum furajăm scroafa în timpul alăptării?

– Aceasta trebuie pregătită încă înainte de fătare prin asigurarea unor furaje bogate în proteină (semințe de floarea soarelui, de mazăre, de dovleac).

În tain se va adăuga calciu, fosfor, fier, tărâțe și suculente.

– Care furaj este recomandabil: fiert sau nefiert?

– Este preferată metoda uscată cu furaje combinate, echilibrate din punct de vedere proteic și vitamino-mineral. Este și mai ieftină și mai practică furajarea uscată. Puțini crescători de porci mai au timp și condiții de pregătit furaje fierte pentru zeci de capete de animale în microferme.

(Va urma)

ȘTEFAN TABUIA

Țăranii din Nadăș nu se lasă de „Bazna".

Foto: AL. MARIANUȚ

Admiterea la liceu

ETAPA A TREIA ÎNCEPE CU 366 DE LOCURI LIBERE!

Sâmbătă, 22 iulie, s-a încheiat etapa a doua a admiterii la liceu. La finele acestei etape, pe lângă locurile completate în prima etapă, s-au ocupat integral locurile la **Gr. Șc. Ind. „H. Coandă"**, **Gr. Șc. Ind. „M. Viteazul" Ineu** (la aceste două școli numărul de candidați depășind numărul de locuri), **Liceul Teoretic Beliu** și la clasele bilingve de la **Liceul Pedagogic „D. Țichindeal"** și de la **Gr. Șc. Industrie Alimentară.**

Ieri au avut loc înscrierile pentru locurile rămase libere la liceele vocaționale și la clasele bilingve. Astfel, au mai rămas locuri la **Seminarul Teologic Liceal Ortodox** (7), **Liceul Teologic Penticostal** (1), **Liceul Sportiv** (22), **Liceul de Artă „Sabin Drăgoi"** (5) și la clasa bilingvă germană de la **Liceul German** (10). Probele de aptitudini au loc astăzi, 25 iulie.

Prin retragere de dosare, s-au creat locuri la **Gr. Șc. Ind. „A. Vlaicu"** (5), **Gr. Șc. Economic - seral** (4). De asemenea, mai sunt 6 locuri la clasa cu taxă de la Gr. Șc. Economic.

În municipiul Arad, situația locurilor neocupate se prezintă astfel: **Gr. Șc. Forestier** (19 locuri), **Gr. Șc. Industrie Alimentară** (20 locuri - seral, 25 locuri - frecvență redusă), **Gr. Șc. Ind. „Csiky Gergely"** (58 locuri - maghiar), **Gr. Șc. Industrie Ușoară** (23 locuri).

Alte opt licee din județ așteaptă încă înscrierea candidaților: **Gr. Șc. M. Veliciu Chișineu-Criș** (32), **Gr. Șc. Ind. Sebiș** (9), **Gr. Șc. Ind. I. J. Tajkovski Nădlac** (17 liceu, 23 seral), **Gr. Șc. Cermei** (10), **Gr. Șc. Ind. I. Buteanu Gurahonț** (25), **Gr. Șc. gr. „Sever Bocu" Lipova** (14), **Gr. Șc. Agr. Miniș** (18), **Gr. Șc. Agr. Sântana** (13).

Pentru școlile profesionale s-au făcut înscrieri și pe parcursul celor trei etape de admitere la liceu (candidații care au promovat examenul de capacitate), o evidență clară a acestora fiind posibilă la încheierea etapei a treia (26 iulie). Cei fără examenul de capacitate se vor înscrie la școala profesională în perioada 26-29 iulie.

Fiind o premieră în învățământul românesc, este firesc că acest sistem de admitere a creat anumite probleme, însă în județul nostru acestea au fost doar de natură subiectivă - candidați care, cu câteva minute înainte de încheierea primei etape s-au văzut respinși, datorită unui candidat cu medie mare care s-a înscris în ultimul moment. Inspectoratul Școlar Județean Arad a evitat pe cât posibil asemenea bulversări prin afișarea **la sfârșitul fiecărei zile, în fiecare liceu**, a unui **centralizator** cu situația din toate celelalte licee - număr de locuri, numărul candidaților înscriși, media ultimului admis. Astfel, pentru **următoarea zi**, părinții și elevii știau unde au șanse de admitere, dar situația se putea schimba în cursul **aceleiași zile** de înscriere. Lacunele acestui nou sistem sunt multe și inerente și nu pot fi remediate decât prin mici schimbări operate în procedura de admitere. Sperăm măcar ca acest experiment să aducă îmbunătățiri admiterii din 2001.

CĂTĂLINA LATU

GEORGIANA TEOHARI - AL CINCILEA PREMIU INTERNAȚIONAL

La începutul acestui an, scriam despre concertul susținut de Georgiana Teohari la Centrul Cultural Român din New York. Acum, ea a obținut un nou premiu internațional, al cincilea, care vine să se alăture unui lung șir.

În perioada 10-16 iulie ea a participat la San Bartolomeo al Mare, (localitate situată în provincia Imperia, la 30 de km de San Remo și 50 km de Monaco) la un concurs deschis deopotivă tinerilor muzicieni cât și profesioniștilor.

Georgiana a concurat între 150 de pianiști, din 370 de participanți, prezentând un program la liberă alegere, Scarlatti - Chopin - Liszt - Prokofiev. Sălile de studiu au fost prea puține, iar la pianul pe care s-a concurat a ajuns pentru câteva minute cu o zi înainte de susținerea probei.

„Când am văzut lista cu primele zece nume mă uitam pe la jumătatea ei, neluând în calcul că aș putea fi pe primele poziții, până când un concurent italian m-a bătut pe umăr, mi-a strigat „Auguri!" și mi-a arătat că eram pe poziția secundă. Din maximum 100 de puncte am obținut 81, ceea ce corespundea locului IV. Premiile I și II nu s-au acordat, premiul III - obținându-l o studentă de la Conservatorul «P. I. Ceaikovski» din Moscova". Am putea spune că premiul IV al Georgianei Teohari echivalează cu premiul II, dacă luăm în discuție ierarhizarea stabilită de juriul format din italieni, francezi, ruși și americani. Au mai fost înscriși la concurs câțiva bucureșteni, dar premiu a mai luat doar cvarterul „Gaudeamus" din Brașov.

La festivitatea de premiere - transmisă de trei canale de televiziune - Georgianei i s-au înmânat diploma și medalia de argint. „M-am împrietenit cu două fete studente la «Ceaikovski» și în urma discuțiilor mi-am dat seama că sistemul de învățământ universitar de la noi este similar celui rusesc. Ele concurau la muzică de cameră. Pianista studiase cu Arkadi Sevidov, solistul Filarmonicii din Moscova și pianist de notorietate. După concurs, am vizitat Monaco, Monte Carlo, am văzut palatul regal, muzeul și acvariul din Moanco și am fost pe traseul Grand Prix-ului, Salonul de automobile de epocă și cazinoul din Monte Carlo. Am călătorit singură. La început a fost înspăimântător. Plecarea din Arad a fost cu lacrimi. Am mers cu un rapid până la Budapesta, unde vagonul de dormit fusese atașat unei garnituri ce mergea până la Veneția, unde am schimbat trenul până la Genova, apoi am luat altul Genova-Imperia. Pe parcurs m-am descurcat cu engleza și germana, totul devenind aproape comun."

Georgiana studiază pianul de 14 ani (fiind în prezent studentă în anul II). Programul odată lucrat, a fost adus la stadiu de concurs internațional de profesorul său, Sorin Dogariu, plus de solistul Filarmonicii „Banatul" din Timișoara, Sorin Petrescu, solistul Filarmonicii din Constanța, Andrei Deleanu, prof. Felicia Stancovici, decanul Facultății de muzică din Timișoara. De la aceștia a primit îndrumări folositoare, concursul fiind de natură să valideze calitatea învățământului muzical românesc. Să nu uităm însă că performanțele actuale ale Georgianei au la bază cei12 ani cât a lucrat cu dna prof. Lucia Pârvănescu. Pe această bază, în timp, vor mai veni, suntem siguri, și alte premii.

DANA TODOR

MAREA DURERE A UNUI MONUMENT

În ograda bisericii din comuna Săvârșin, biserică pe a cărei turlă stă menționat 1899, a existat un monument. Acesta se afla amplasat în fața intrării dinspre Grădinița de copii, avea forma unei cruci de circa 2 m înălțime și fusese ridicat la începutul sec. al XX-lea de către familia învățătorilor Teodorovici, din comună. Aceștia l-au ridicat pentru a marca înfrățirea dintre Școala Românească și Biserica Ortodoxă. Această frumoasă cruce din marmură, peste care nemiloasa scurgere a vremii a trecut, a fost martora unor evenimente deosebite și rămase doar într-un jurnal memorialistic al aceluia care a fost învățătorul Eugen Spinanțiu. Astfel, în fața acestei cruci, delegația săvârșineană la Marea Adunare de la Alba-Iulia a jurat să sprijine alipirea la Patria-Mamă a străbunului Ardeal românesc. Jurământul a fost făcut chiar de șeful delegației săvârșinene, preotul Iosif Ogneanu, având lângă el un alt preot, pe Ionel Tomuța. Tot lângă această cruce-monument, după întoarcerea de la Alba-Iulia, delegația a fost primită de întreaga comună, iar Corul din Săvârșin, sub conducerea țăranului Liviu Mărtinașu, a intonat cântecul „Pe al nostru steag e scris Unire!"

Pe pârtia anilor care au trecut, lângă acest monument a vorbit și poetul național Octavian Goga, aflat în vizită la dr. Romuald Cotoriu, medicul comunei. Cu această ocazie am declamat, ridicat pe piedestalul aceluiași monument, poezia „Ardealul", fiind sărutat pe ambii obraji de poet. Aveam doar 5 ani. La 22 iunie 1941, în fața aceluiași monument, s-a citit Manifestul Mareșalului Ion Antonescu către Armată, prin care ordona „reîmplinirea în trupul țării glia străbună a Basarabilor și codrii voivodali ai Bucovinei!". Tot lângă acest monument, în 1946, viitorul deputat de Arad, Lucrețiu Pătrășcanu, a vorbit cu dragoste și pasiune țăranilor din Săvârșin.

Acum monumentul nu mai există. El a fost scos de la locul lui la îndemnul unui prea „burduhănos", care voia să facă din ograda bisericii un fel de parc à la Fontainebleu, cu fântâni țâșnitoare etc. Monumentul a fost dus în cimitirul satului, unde a fost aruncat în apropierea mormintelor celor care l-au ridicat. La intervenția noastră orală, el a fost reînălțat în cimitir.

Locul lui însă nu este aici!!! Ograda bisericii din Săvârșin trebuie să-l reprimească cu toată cinstea și cu demnitatea unui mare trecut, făurit de oameni cu inimă, mai puțin mâncăcioși și cu profundă dragoste pentru trecutul nostru istoric.

Așteptăm repunerea monumentului în ograda bisericii din Săvârșin!

Prof. SEPTIMIUS PĂCURARIU

„PEISAJE 2000"

O temă atât de generoasă ca **Peisaje** - care, la finele secolului trecut, a bulversat maniera de a picta - a reunit 73 de lucrări de pictură și grafică, aparținând unui număr de 23 de plasticieni, membri ai Cenaclului de Artă „Ion Andreescu". Expoziția se remarcă prin varietatea de experiențe și de temperamente, care - inevitabil - a generat o varietate a stilurilor. Influențele culturale - mai mult sau mai puțin sesizabile - sunt filtrate prin propria sensibilitate a fiecărui artist. **Peisaje 2000** vădește o eliberare de decorativul pur, care lasă loc impresionismului și suprarealismului; o celebrare a peisajului interior, a peisajului cerebral.

La vernisajul care a avut loc ieri, 24 iulie, la Sala Forum, criticul de artă Dan Lăzărescu sublinia „prezența masivă a tinerilor, dar și a membrilor consacrați ai cenacului, care și-au cristalizat deja un stil: Klug Francisc, Ion Cociuba, Gheorghe Docmanov, Zeno Oarșă, Szep Zoltan, Viorel Oros", mărturisindune că această temă a reprezentat o provocare pentru artiștii înșiși, nu doar pentru privitori.

C. L.

ȘCOALA POSTLICEALĂ „VASILE GOLDIȘ" - LA DOI ANI DE ACTIVITATE. REALIZĂRI ȘI PERSPECTIVE

– D-le președinte al Fundației Universitare „Vasile Goldiș", prof. univ. dr. Aurel Ardelean, iată că au trecut doi ani de la momentul înființării Școlii Postliceale „Vasile Goldiș" Arad. În acele zile din vara lui 1998, ziarul nostru aducea la cunoștința arădenilor, tot în cadrul unui interviu cu dvs., ce și-a propus Fundația Universitară „Vasile Goldiș" prin înființarea acestei școli postliceale. Din acest punct de vedere, v-am ruga să ne spuneți câteva cuvinte.

– Așa este. În urmă cu doi ani, printr-o hotărâre a Colegiului Director al fundației Universitare „Vasile Goldiș", lua ființă Școala Postliceală „Vasile Goldiș", iată că din anul școlar 1999/2000 a luat ființă o nouă specializare, și anume aceea de agent vamal. Am pornit la drum cu un efectiv de 150 de elevi și 23 de cadre didactice, după doi ani efectivul de elevi crescând la peste 500, iar cel al cadrelor didactice la peste 100. Tot în anul școlar 1999/2000, CEAIP, din cadrul MEN, prin Ordinul nr. 4792/1999 al ministrului, a autorizat școala noastră precum și filialele Satu Mare și Baia Mare. Iată câteva argumente care vin să susțină ideea că Școala Postliceală „Vasile Goldiș" este o necesitate și că Fundația Universitară „Vasile Goldiș" a reușit să asigure condițiile dezvoltării învățământului postliceal privat în Arad la standardele cerute pe plan național.

– Suntem în perioada în care tinerii absolvenți de liceu își aleg calea ce o vor urma mai departe. Ce mesaj aveți pentru aceștia și care este oferta Școlii Postliceale „Vasile Goldiș"?

– Mai întâi, doresc să-i asigur pe toți candidații, că școala noastră beneficiază de serviciile unora dintre cele mai de prestigiu cadre didactice arădene, atât din învățământul preuniversitar cât și cadre didactice universitare din cadrul Universității de Vest „Vasile Goldiș". Totodată trebuie remarcată baza materială proprie a școlii postliceale care răspunde pe deplin cerințelor unui învățământ de calitate impus de standardele mileniului III. Pe lângă cele arătate, mai doresc să specific că s-a lărgit aria specializărilor cu noi oferte, cum ar fi agent comercial, broker, asistent medical-social, agent expediție și transport intern și internațional. Se pot înscrie absolvenți de liceu cu sau fără bacalaureat.

– Care sunt șansele pentru absolvienții școlii postliceale de a-și continua studiile în învățământul superior?

– Ministerul Educației Naționale a emis Ordinul 6081 din 1 iulie 1999, prin care se specifică faptul că absolvenții învățământului postliceal pot să-și continue studiile în învățământul superior de scurtă durată, respectiv la colegiile universitare.

– Dle președinte, anul școlar 1999/2000 a fost anul în care a absolvit prima promoție a Școlii Postliceale „Vasile Goldiș". Care au fost rezultatele obținute?

– Așa este, în acest an școlar prima promoție de absolvenți ai școlii noastre au pornit în viață. Rezultatele înregistrate ne dau nu numai speranța, ci și certitudinea că am reușit să realizăm un învățământ performant. Astfel, la specializările asistent de farmacie și asistent social promovabilitatea la examen a fost de 100%, la specializarea birotică-secretariat de 96,15%, la specializarea contabilitate-informatică de 88,41%, iar la specializarea agent de turism de 85,71%, media pe școală fiind de 94,05%. Acest procentaj de promovabilitate foarte ridicat se datorează și calității deosebite a elevilor, dintre care foarte mulți și-au exprimat deja dorința de a continua studiile în cadrul colegiilor universitare ale Universității de Vest „Vasile Goldiș".

– Știm că începând cu anul școlar care tocmai s-a încheiat a luat ființă în cadrul Fundației Universitare „Vasile Goldiș" și Liceul Particular nr. 1, primul liceu privat din Arad. Care este situația acestui liceu la finele primului an de studii și care este oferta pentru anul școlar 2000/2001?

– Liceul Particular nr. 1 a fost înființat în ideea de a crea un învățământ comunitar specific țărilor dezvoltate, astfel încât tânărul să-și poată efectua studiile de la nivelul de școală generală până la nivelul de studii superioare în aceeași instituție, să se familiarizeze cu cadrele didactice și cu atmosfera, iar noi, cadrele didactice, să putem aprecia cât mai corect gradul de pregătire a elevului, să-i cunoaștem în intimitate potențialul intelectual și să-l putem ghida spre acea specializare care corespunde cât mai fidel structurii psihosomatice a tânărului. În anul școlar 1999/2000 Liceul Particular nr. 1 a demarat cu o clasă de profil economic, având în componență un număr de 20 de elevi. Pentru anul școlar 2000/2001, oferta Liceului particular nr. 1 cuprinde cinci specializări noi și anume: matematică-informatică cu limba engleză intensiv, biologie-chimie cu limba engleză intensiv, filologie-limbi moderne, silvic și poștă și telecomunicații. Trebuie să specific că programul de învățământ practicat în cadrul liceului particular nr. 1 este similar cu cel existent în statele Comunității Europene, respectiv pe lângă orele obișnuite de curs, noi asigurăm zilnic două ore de meditații. Acest lucru duce la descongestionarea cantității de teme pentru acasă, degrevând părinții de sarcina de a urmări modul în care învață elevul. Sigur că acest lucru prelungește timpul petrecut în școală de elevi, astfel programul de predare este între orele 8-14, există o pauză de masă de la 14-15, iar orele de meditații sunt de la 15-17. În pauza de masă noi asigurăm servirea mesei de către elevi la cantina proprie, la un preț mai mult decât convenabil. Tot ca noutate, anunțăm înființarea în cadrul liceului și a filierei profesionale cu meseria de infirmier (3 ani), unde se pot înscrie, conform legii și elevii care nu au promovat examenul de capacitate.

– Dle prof. univ. dr. Aurel Ardelean, vă mulțumim pentru amabilitate și informațiile, credem noi, utile despre Școala Postliceală „Vasile Goldiș" și Liceul Particular nr. 1, și vă dorim „vânt la pupa" în noul an școlar.

A consemnat C. I.

Pepenele verde și pepenele galben

▼ **Pepenele verde.** Se mai numește harbuj, harbuz, bostan, curcubete, lubeniță, lebeniță, zămos etc. Fructul are greutatea între 2-15 kg, are forma sferică, ovală, ovoidă, cilindrică. Coaja are grosimea de 0,5-2,5 cm. Miezul poate fi roșu, roz, galben, alb, suculent și dulce. El conține apă (95%), protide (0,3%), acizi organici (1%), hidrați de carbon (3-5%), potasiu (60 mg%), sodiu (cantități foarte mici), calciu (4 mg%), fier (2 mg%), fosfor (5 mg%), vitaminele A, B1, B2, PP, C. Conține 12 kcal la 100 g miez.

Miezul fructului are proprietăți antilitiazice, depurative, diuretice, saluretice și răcoritoare. Consumarea lui oprește formarea pietrelor la rinichi și chiar determină eliminarea lor, elimină toxinele din corp, mărește diureza, elimină sarea din corp, înlătură senzația de încălzire excesivă.

Miezul se recomandă ca adjuvant în tratamentul gutei, litiazei hepatobiliară și renale, obezității, greșurilor etc.

În tratarea litiazei renale și biliare se recomandă și semințele pisate: se iau 1-2 linguri pe zi.

Pentru tratarea hepatitei cronice se recomandă sucul obținut din miez, după ce se îndepărtează semințele. Se consumă un pahar pe zi.

Miezul aplicat pe arsură grăbește vindecarea.

▼ **Pepenele galben.** Pulpa fructului albă, galbenă, portocalie sau verde este parfumată, suculentă sau făinoasă.

Fructul conține apă (90-95%), protide, grăsimi, glucide, vitamine (A, B1, B2, C), săruri de potasiu, calciu etc. Are 30 kcal pe 100 g substanță.

Fructul are proprietăți aperitive, laxative, răcoritoare, diuretice.

Proprietățile terapeutice ale salcâmului

Florile, frunzele și scoarța salcâmului au utilizări terapeutice în medicina tradițională umană dar și veterinară. Florile de salcâm sunt folosite în combaterea durerilor reumatice, a hiperaciditătii gastrice, a tusei, pentru fluidificarea secrețiilor bronșice și în tratamentul migrenelor.

Frunzele servesc pentru combaterea hiperaciditătii gastrice, a durerilor gastrice și migrenelor.

Scoarța de salcâm se utilizează pentru combaterea constipației și a ulcerului gastric.

Frunzele și florile se folosesc pentru prepararea infuziei, adică se opăresc 15 minute cu apă fiartă (1-2 linguriță la 250 ml apă fiartă).

Scoarța de salcâm se mărunțește bine, până se obține o pulbere și se infuzează 20 de minute. Pulberea de flori se poate aplica direct pe răni și arsuri.

Pentru tratarea leucoreei (scurgeri albe) se recomandă spălături vaginale cu o infuzie de flori uscate (4 linguri de flori uscate, peste care se toarnă 500 ml apă fiartă. Se lasă vasul acoperit 30 minute și apoi se strecoară). Se fac 3 spălături vaginale pe zi, dintre care una seara, înainte de culcare.

MEDICAMENTELE NU TREBUIE ADMINISTRATE ORICUM!

Sunt fel de fel de medicamente, unele eliberate doar sub prescripție medicală, altele fără prescripție. Primele necesită supraveghere medicală și sunt, de obicei, mai puternice și cu efecte secundare mai importante decât ultimele.

Este foarte important pentru sănătatea dumneavoastră să urmați aceste sfaturi:

● nu fiți dezamăgit dacă ieșiți din cabinetul medical fără o rețetă. Multe probleme de sănătate sunt doar funcționale (de moment) și se pot trata prin metode nemedicamentoase. Schimbarea alimentației, un somn mai odihnitor, mișcarea în aer liber, o cură cu ceaiuri etc. pot îmbunătăți starea fizică și psihică.

● rugați medicul să vă facă o schemă cu medicația prescrisă, pentru a fi siguri că urmați corect tratamentul.

● citiți și dumneavoastră prospectul medicamentului, înainte de a-l administra. Din diverse motive, medicului îi poate scăpa că suferiți, de exemplu, și de o altă boală pentru care medicamentul prescris este contraindicat. De aceea, este bine să-l informați despre istoricul dumneavoastră medical, inclusiv despre alergii și reacții adverse la medicamente, despre plantele și suplimentele alimentare pe care, eventual, le luați. Este foarte important acest lucru, deoarece medicamentele interacționează între ele și cu alte substanțe.

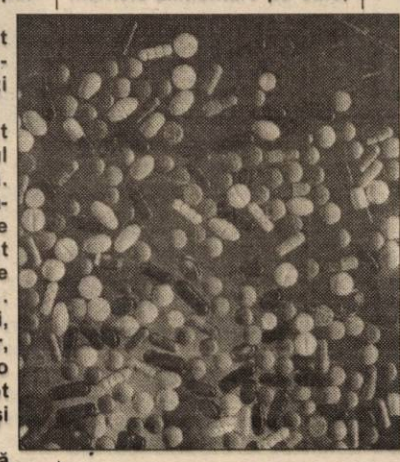

● multe medicamente prescrise pot avea efecte secundare ce trebuie urmărite, inclusiv prin efectuarea unor analize și, de aceea, nu amânați prezentarea la medic, de câte ori sunteți chemat.

● informați medicul dacă sunteți gravide. Există medicamente contraindicate în sarcină.

● respectați instrucțiunile de administrare.

● întrebați dacă medicamentul trebuie luat înainte sau după mâncare și dacă trebuie evitate anumite alimente și băuturi.

● păstrați medicamentele în locuri uscate, ferite de soare (cel mai bine într-un dulăpior).

● nu întrerupeți brusc administrarea unui medicament prescris de medic, fără a-l consulta. Unele medicamente se scad treptat, iar altele pot fi ineficiente dacă se întrerupe tratamentul.

● nu vă diagnosticați singur și nu vă tratați cu medicamente pe care le-au luat cunoscuții.

● dacă nu mai urmați tratamentul cu un medicament, aruncați-l, deoarece se poate descompune în substanțe toxice și nu trebuie păstrat pentru altă dată.

SFATURI UTILE

▼ **dacă vă iese un furuncul**, nu-l stoarceți, nu-l presați și nu încercați să-l deschideți. Pentru a reduce durerea și a stimula colectarea și drenajul aplicați comprese foarte calde cu apă sărată, de mai multe ori pe zi. Furunculele care drenează (sunt deja „sparte") sunt pline de microbi și trebuie acoperite cu un tifon steril pentru a preveni răspândirea bacteriilor. Mâinile trebuie spălate bine înainte și după pansare. Dacă furunculul a apărut pe față, prezentați-vă la medic chiar în ziua apariției. Dacă de la furuncul pleacă linii roșii și se instalează febra, amețeala și voma, prezentați-vă, de urgență, la medic. Dacă faceți frecvente furuncule și alte infecții ale pielii consultați medicul în viitorul apropiat.

▼ **dacă tușiți deja de mai mult de o săptămână** este momentul să nu mai amânați prezentarea la medic. Trebuie să fiți examinat, pentru a fi depistată cauza și pentru a primi un tratament corect.

▼ **dacă aveți mătreață**, folosiți un șampon antimătreață cu zinc sau seleniu și folosiți-l în cantitățile minime necesare. Poate fi utilă alternarea a două tipuri de șampon, pentru a reduce toleranța la șamponul antimătreață. Consultați medicul dermatolog dacă măsurile de autoîngrijire nu dau rezultate.

▼ **durerea de cap** este cea mai frecventă dintre durerile de care suferă omul. Ea apare datorită spasmelor arterelor sau mușchilor capului și gâtului sau de la activitate anormală a transmițătorilor cerebrali.

Durerea de cap sub formă de tensiune este dată de contractura musculaturii și este cea mai frecventă. Nu are o localizare exactă și poate fi declanșată de pozițiile vicioase din timpul lucrului sau de o flectare a gâtului. Poate fi produsă și de depresie, stres, oboseală. Repausul, liniștea, băile calde, masajul blând, aspirina și alte analgezice pot combate durerea de cap.

Remedii naturiste

* **Aloe** are importanță terapeutică în medicina umană și veterinară. Principiile active pe care le conține au rol bacteriostatic în special față de bacilul koch și stafilococi, au proprietăți laxative și depurative.

Aloe este folosită în: constipație, indigestie, anorexie, ulcer, gripă, dureri de cap, dureri de dinți, scleroză, astenie, reumatism, plăgi, dermatite, arsuri, ulcerații etc.

Într-un borcan de sticlă se pune 1,5 kg de plantă, în vârstă de 3-5 ani, neudată cu 5 zile înainte de folosire, trecută prin mașina de tocat. Se adaugă 2,5 kg miere de albine, 3,5 litri vin roșu la o temperatură de 14-18°C. Toate acestea se pun în borcanul de sticlă și se lasă într-un loc întunecos și răcoros timp de 5 zile. În primele 7 zile de tratament se ia 1 linguriță de 3 ori pe zi, cu o oră înainte de mese. După aceea se ia câte 1 lingură de 3 ori pe zi, cu o oră înainte de mese. Durata minimă a curei este de trei săptămâni sau o lună. În timpul tratamentului cu aloe se exclud: laptele, ouăle și se consumă cât mai multe fructe și supe.

* **Ghințura sau gențiana.** Rizomul și rădăcina plantei au utilizare în medicina umană și veterinară.

Se recomandă în lipsa poftei de mâncare, convalescență, dischinezii biliare, hepatite acute și cronice. Stimulează secreția salivei, a sucurilor gastrice și intestinale, ajută la realizarea unei digestii normale, mărește secrețiile biliare, stimulează contracția vezicii biliare și ca urmare evacuarea bilei în intestin, scade febra, provoacă eliminarea viermilor intestinali.

Se folosește pentru prepararea infuziei (1/2 linguriță pulbere de rădăcină peste care se toarnă 200 ml apă clocotită, acoperindu-se vasul 15 minute) sau pentru prepararea unei tincturi. În 100 ml alcool 70° se pun 20 g rădăcină sub formă de pulbere și se lasă la macerat 7-8 zile. Se agită conținutul sticlei zilnic pentru omogenizare. Se strecoară și se păstrează într-o sticlă închisă la culoare. Se recomandă câte 5-10 picături de tinctură, înainte de mese, la copii și câte 10-15 picături, la adulți.

Infecția de tract urinar (ITU)

Infecțiile bacteriene ale vezicii urinare (cistite) sau ale uretrei (uretrite) produc o serie de simptome supărătoare: urinare dificilă, dureroasă, însoțită de usturimi și frecventă. Apare o senzație imperioasă de urinare, urmată de eliminarea dureroasă a unei cantități mici de urină, simptom tipic pentru această afecțiune. Câteodată, apar frisoane, febră, jenă abdominală, urinare cu sânge (hematurie). Alteori nu apar simptome. Bolnavul poate descoperi întâmplător că suferă de o infecție de tract urinar, cu ocazia unui examen de urină, în cazul cel mai fericit. Infecția de tract urinar asimptomatică sau netratată corect se poate extinde la rinichi și poate produce alterări severe.

Cauza cea mai frecventă a infecțiilor urinare o reprezintă Escherichia coli, o bacterie ce se găsește, în mod normal în colon. Sursa cea mai frecventă este contaminarea orificiului urinar cu materii fecale. De aceea, după fiecare scaun este recomandată spălarea șezutului cu apă și săpun.

Femeile fac infecții de tract urinar de 10 ori mai frecvent decât bărbații, tocmai din cauza constituției anatomice (proximității uretrei, vaginului și orificiului anal, dar și datorită uretrei scurte).

Femeile gravide fac și ele mult mai ușor infecții urinare, deoarece vezica urinară nu se golește complet, deoarece este presată între uter și osul pubian. Urina ce stagnează este un mediu excelent pentru dezvoltarea bacteriilor.

De asemenea, persoanele ce suferă de litiază renală, de anomalii, tumori sau de polipi ce pot obstrucționa fluxul urinar fac mai des aceste infecții.

Ce măsuri pot preveni infecția urinară?

▼ menținerea curată a zonei vaginale și anale

▼ evitarea lenjeriei strâmte și din materiale sintetice, care întrețin umezeala și căldura în zona perineală

▼ nu vă abțineți când apare senzația de a urina. O vezică plină acumulează germeni și presiunea crescută pe peretele vezical îl poate face mai susceptibil la infecții

▼ consumați multe lichide pentru a produce multă urină diluată, adică cel puțin doi litri pe zi și chiar mai mult atunci când este cald. Lichidele diluează și elimină bacteriile.

ACTUALITĂȚI MEDICALE

Erorile medicale nu afectează rata mortalității

O nouă analiză a datelor a arătat că erorile medicale nu generează atîtea decese care ar fi putut fi prevenite - cum se credea - și nu afectează rata mortalității, se arată într-un studiu publicat în Journal of the American Medical Association.

Datele se referă exclusiv la Statele Unite. Potrivit statisticilor elaborate de Institute of Medicine (IOM), 13,6 la sută din totalul deceselor sunt provocate de erori medicale, ceea ce înseamnă un procent foarte mare. Un grup de cercetători de la University School of Medicine a remarcat însă că datele oferite de IOM provin dintr-un eșantion nereprezentativ. Studiul inițial a luat în considerare internările din anul 1984 dintr-un spital din New York și analiștii nu au luat în considerare faptul că mulți dintre pacienți erau deja foarte grav bolnavi. Coordonatorul noului studiu, el însuși membru al IOM, a explicat că acești pacienți prezentau un risc foarte mare de mortalitate înainte de a ajunge la spital. "Deși se consideră că unele decese din spitale ar fi putut fi prevenite, cele mai multe dintre acestea ar fi intervenit, indiferent cîte «accidente» s-ar fi evitat".

Copiii născuți în primele luni ale anului sunt mai norocoși

Copiii născuți în primele luni ale anului au mai multe șanse decît ceilalți să aibă succes în viață, să fie apreciați de societate și, pur și simplu, să se simtă bine în pielea lor, afirmă un cercetător canadian. Motivul, explică psihiatrul Gus Thompson de la University of Alberta, este cel mai probabil faptul că acești copii încep școala ceva mai mărunțel decît cei născuți în a doua jumătate a anului și astfel sunt mai dezvoltați și cîștigă mai ușor respectul celorlalți. Cercetătorul canadian a explicat că "în general copiii își încep activitatea școlară la șase ani, o etapă importantă a dezvoltării, o vîrstă la care diferențele de cîteva luni se observă". Cei mai mărunțel sunt percepuți de ceilalți ca fiind mai inteligenți și astfel ciclul de dezvoltare continuă. Luna nașterii este semnificativă inițial, dar percepția încrederii în sine continuă acest proces, subliniază cercetătorul. Potrivit studiului, cei mai mulți dintre copiii care se sinucid sunt cei născuți în a doua parte a anului, ceea ce este o chestiune ce ține tot de lipsa încrederii în sine.

PROCTOLINE
CENTRU MEDICAL PROCTOLOGIC
oferă posibilitatea tratării:
HEMOROIZI
FISURI ANALE
și alte probleme legate de acest subiect!
Actualmente există posibilitatea tratării acestor afecțiuni fără operații!
Tratament de scurtă durată, ușor.
APARATURĂ MEDICALĂ MODERNĂ EXCLUSIVĂ
RESPONSABILITATEA DEPLINĂ A REZULTATELOR
Timișoara: 056-221.219
București: 01-311.19.69
Baia Mare: 062-220.103, Iași: 032-145.633
(4508743)

Mărturia unei tinere din Arad care a studiat un an în SUA:

AMERICANII SUNT FOARTE AMBIȚIOȘI ȘI AU SIMȚUL BANULUI

Adriana Vamoșiu este o tânără care în urmă cu doi ani pășea pe scările impunătoarei clădiri a liceului „Moise Nicoară". După ce a absolvit clasa a IX-a, a fost acceptată la un colegiu de stat din Statele Unite ale Americii. Testul a fost dat la limba engleză, matematică, trebuia întocmit un eseu - la acestea adăugându-se un interviu. În urma testului, Adriana a fost acceptată la colegiu fără să mai fie necesară susținerea interviului. Ea a reușit în America să absolve trei ani într-unul singur. Asta în timp ce după-masa și în vacanță muncea... Drăguță, cu o inteligență sclipitoare și cu un ușor aer de non-conformism, Adriana a fost o interlocutoare foarte plăcută.

„În a XII-a elevii americani se chinuie cu ecuații simple!"

Adriana Vamoșiu, a fost acceptată la Colegiul de stat din Montgomery, într-o clasă cu 330 de elevi. Nu vă speriați, nu au fost chiar așa de mulți **„De obicei, sunt 400 într-o clasă..."**, ne spunea Adriana. Ea a studiat materiile impuse (obligatorii): economia, educația fizică, helf (ajutor sanitar și social), engleza și... „guvernul", și-a mai ales la opționale: engleza de colegiu, fizica, spaniola (doi ani într-unul singur), dactilografie și muncă de birou ș. a. **„Am vrut să profit la maxim de ceea ce mi se oferea. Nu vreau să epatez, dar să știți că a fost foarte ușor. Nu aveam nici o temă de casă... Totul se învăța la clasă... la matematică, de exemplu - ca să vă dați seama de nivelul lor - se chinuiau să facă ecuații de gradul I și II și nu știau să adune fracții!!!"**, ne-a mărturisit **Adriana**.

80% din tinerii americani lucrează de la 16 ani!

Elevii americani au un nivel slab de pregătire. Cu mult mai slab decât al celor din România. Cultura lor generală lasă de dorit... Totuși, cu ce se diferențiază ei. Ce au ei și nu avem noi? La această întrebare ne răspunde foarte senin Adriana: **„Sunt foarte ambițioși! Au simțul banului, 80% lucrează încă de la 16 ani. Din clasele a XI-a și a XII-a muncesc aproape toți. Nu au slujbe importante (la McDonald's, muncă de îndosariere, chelneri, la hoteluri etc.) - dar cunosc valoarea banului..."**

La întrebarea noastră „dacă ar fi să se mai nască o dată" Adriana Vamoșiu ne răspunde fără ezitare: **ar fi preferat să se nască în... America**. „Dar din aceiași părinți" ține ea să precizeze. Din păcate, majoritatea tinerilor din România gândesc aproape la fel. Dar cui îi pasă din moment ce în Senat și Parlament se trăiește la fel de bine ca în America?!?

„În vacanță munceam și primeam 1.200.000 de lei/zi!"

Soții Vamoșiu sunt ambii absolvenți de studii superioare, fiind doctor (mama Adrianei) și inginer electronist (tatăl). Cu toate acestea, ei au adunat cu greu suma în dolari necesară trimiterii Adrianei la studii în America. Ea a fost cazată în Montgomery, la familii din Clubul Rotary. În vacanță, Adriana a lucrat la îndosariat, la cărat cutii și deși nu era o muncă deosebit de istovitoare, a reușit să adune zilnic 60 de dolari.

În bani românești, cam 1.200.000 de lei - echivalentul multor salarii din țară ale tinerilor cu studii superioare...

Adriana a vizitat astfel, cu banii obținuți, multe repere turistice și de cultură importante din America, reușind să mai aducă și acasă ceva bani. La întoarcere, ea a mai avut parte de o surpriză plăcută: părinții îi cumpăraseră un calculator. Acum oscilează între a-și continua studiile la o universitate din America sau a se înscrie în clasa a XI-a la un liceu arădean! (pentru că diploma de absolvent de liceu nu-i este recunoscută în România!)

Diplomă specială de la Bill Clinton

Din sutele de absolvenți de la fiecare colegiu american, primii cinci primesc diplome speciale de la însuși președintele Statelor Untie ale Americii - **Bill Clinton**.

Adriana Vamoșiu a fost unul din cei cinci care au intrat în posesia mult-râvnitei diplome. Cu toate acestea, ea își păstrează modestia, spunându-ne că la liceele din America este cu mult mai ușor decât la cele românești. Nu se dau note, ci credite, limita minimă fiind destul de ușor de atins...

Sunt la modă drogurile și alcoolul!

Nici măcar în America viața nu este roz. Elevii americani se droghează mult mai mult decât în România. **„Sunt la modă pastilele Ecstasy, iar tinerii între 16 și 26 de ani se „hrănesc" cu multă bere. Asta se întâmplă aproape în fiecare week-end. „Cocaina este foarte scumpă și de aceea se preferă aceste combinații"**, ne spunea **Adriana**, îngrozită de ceeea ce a văzut la colegii ei americani. Tot ea a continuat: **„se ascultă mult rap și hip-hop comercial. Versurile sunt mai dure decât ale celor de la BUG Mafia!"** În schimb, americanii au renunțat (foarte mulți) la fumat. Campaniile anti-fumat din SUA sunt foarte dure în acest sens.

Măcar din punct de vedere al drogurilor nu i-am ajuns pe americani. Palidă consolare...

Foto și text
OLIMPIU BULZAN

În august

A DOUA SESIUNE DE BACALAUREAT

Astăzi este ultima zi de înscrieri pentru a doua sesiune a examenului de bacalaureat, care se va susține în două centre ale municipiului Arad, după cum urmează:

GRUP ȘCOLAR INDUSTRIAL IULIU MANIU - ARAD

Participă elevii de la: Liceul Teoretic „Moise Nicoară"; Liceul Teoretic „Elena Ghiba Birta"; Liceul Padagogic „D. Țichindeal"; Liceul Teoretic „Vasile Goldiș"; Liceul de Arte „Sabin Drăgoi"; Liceul Sportiv; Liceul German „Adam Müller Gutenbrunn"; Seminarul Teologic Liceal Ortodox; Liceul Teologic Baptist; Liceul Teologic Penticostal; Grup Școlar Economnic și Administrativ; Grup Școlar Industrial „Aurel Vlaicu"; Grup Școlar Industrial „Iuliu Maniu"; Grup Școlar Forestier; Grup Școlar de Construcții, Ape și Protecția Mediului; Grup Școlar Industrie Alimentară; Grup Școlar de Industrie Ușoară; Grup Școlar Industrial „Henri Coandă"; Grup Școlar „Cisky Gergely"; Liceul Teoretic Curtici; Centrul Școlar Arad; Liceul Teoretic „Gheorghe Lazăr" Pecica (s. maghiară); Grup Școlar Industrial (s. slovacă).

GRUP ȘCOLAR INDUSTRIAL DE TRANSPORTURI CĂI FERATE-ARAD

Participă elevii de la: Grup Școlar Industrial de Transporturi Căi Ferate Arad; Grup Școlar Agricol Miniș; Grup Școlar Industrial „Mihai Viteazul" Ineu; Liceul Teoretic Beliu; Liceul Teoretic Cermei; Liceul Teoretic Pâncota; Grup Școlar Industrial Sebiș; Grup Școlar Agricol Gurahonț; Grup Școlar „Mihai Veliciu" Chișineu Criș; Grup Școlar Agricol Sântana; Grup Școlar Industrial „Atanasie Marienescu" Lipova; Grup Școlar Agricol Lipova; Grup Școlar Industrial „J. Gr. Taiovsky" Nădlac (s. română); Liceul Teoretic „Gheorghe Lazăr" Pecica (s. română).

Pentru corigenții clasei a XII-a, înscrierile au loc după corigențe.

Graficul examenului este următorul:

14 -15 august - limba și literatura română, probă orală

16 -17 august - limba și literatura maternă, probă orală

18 - 19 august - limba modernă, probă orală

21 august - limba și literatura română, probă scrisă

22 august - limba și literatura maternă, probă scrisă

23 august - proba obligatorie a profilului, probă scrisă

24 august - o probă la alegere din aria curriculară corespunzătoare specializării - probă scrisă sau practică

25 august - o probă la alegere dintre disciplinele din celelalte arii curriculare, alta decât susținute anterior, probă scrisă sau practică

27 august - afișarea rezultatelor

28 august - depunerea contestațiilor

30 august - afișarea rezultatelor finale

Pentru cei care participă prima sau a doua oară, examenul este fără taxă.

Cei care au participat deja de cel puțin două ori la bacalaureat, taxa de participare este de 400.000 lei.

C. L.

Concurs inedit

A început sezonul estival!

WEEKEND-ul tău în STAȚIUNEA MONEASA

Ziarul **Adevărul** și societatea **Moneasa** oferă tinerilor șansa reală de a petrece un sfârșit de săptămână de vis în stațiunea Moneasa. Completând minim două din cele patru taloane ce vor apărea în fiecare pagină Tineret, trimițându-le pe adresa: **Adevărul, B-dul Revoluției nr. 81,** cu mențiunea **„Weekend-ul tău la Moneasa"**, veți putea să vă invitați **gratuit** partenerul sau partenera într-o minivacanță în județul tău. Stațiunea Moneasa a devenit locul de întâlnire și petrecere a timpului liber de către tineri.

ADEVĂRUL **LAICOM**
STAȚIUNEA MONEASA

Numele _____ Prenumele _____
Vârsta _____ Telefon _____
Adresa _____

Data limită - 31 iulie a.c.

Pentru concursul „Weekend-ul tău la Moneasa!"

Curier sentimental

Orice problemă vă frământă, ne puteți scrie pe adresa **„Adevărul"** - B-dul Revoluției nr. 81, pentru Curier sentimental. Noi vă răspundem imediat!

Anca (17 ani) - N-are rost să te frământi. Lucrurile sunt clare: în viața ta a intervenit o altă persoană pentru care se pare că simți ceva în plus față de actualul tău prieten. Ar fi mai bine să-i spui direct că între voi totul a luat sfârșit, altfel nu faci altceva decât să-ți bați joc de el și de sentimentele lui. Fă acest pas...

Daniel (26 ani) - Prietena ta nu cred că simte ceva pentru tine, în caz contrar te-ar fi respectat și nu s-ar fi dus cu altul la mare. Ar trebui să o uiți cât mai repede.

S. G.

Seară românească

LA PARTY CLUB...

Vineri seara, la **Club Party** din incinta strandului **„Neptun"**, circa 2.500 de tineri s-au distrat la seara oferită de OT PDSR. S-a dovedit încă o dată că muzica românească a câștigat teren în fața celei de import. La **Party Club - Jackson**, patronul terasei - George Medințu a impus un gen de muzică ce i-a ridicat pe toți invitații la dans. Printre cei 300 de delegați prezenți la seara OT PDSR s-au numărat: Claudiu Pasăre, Gheorghe Feieș, Marius Sălăjan (consilier județean), Ciprian Zolotar (consilier local) și mulți alții. N-au lipsit nici majoretele, ce au reușit să aducă bucurie în sufletele tinerilor prezenți la sărbătoare. Și dacă trebuie să amintim cum a fost deservirea, barmanul Mirel a bătut toate recordurile.

PRESELECȚIE PENTRU DANSATOARE

Facem preselecție pentru fete frumoase, pasionate de dans, pentru a intra în lumea show-urilor de televiziune. Asigurăm o salarizare deosebită.

Pentru informații, doritoarele pot suna la telefon 092-446635, formația **„La Fiesta"**. Nu pierdeți această ocazie deosebită, viața îți poate deveni mai interesantă și frumoasă!

La „show cu ecou"

CU FINUL LUI TĂRICEANU ȘI CU UN PREFECT PE ULTIMA SUTĂ DE METRI

Sâmbătă seara, pe terasa Corleone, s-a derulat a doua ediție „Show cu ecou", acțiune produsă de televiziunea Intersat și ziarul „Adevărul". De data aceasta sub tirul întrebărilor s-au aflat președintele Consiliului Județean Arad, Caius Parpală și (încă) prefectul Gheorghe Neamțiu.

Partea artistică a fost semnată, rând pe rând, de solistul timișorean de muzică populară Laza Knejevici, formația dance Pro DJ (Giani și Andreea), XTASY, EROS și ELISABETA Covaciu - muzică populară. Publicul prezent la Corleone a savurat momente unice cu manechinele Casei de Modă „BUFI" - coordoantă de dna Castelana Croitoru.

Într-o atmosferă destinsă, beneficiind de un cadru de excepție, am putut afla o serie de lucruri interesante de la (despre) invitați și cei ce și-au dat concursul pe scenă. Cum ar fi faptul că proaspătul președinte al CJA este finul...liberalului **Călin Popescu Tăriceanu**, fost ministru al industriei și comerțului ● Sau că singurul regret al dlui Neamțiu - dacă ar fi să nu mai fie prefect - este colaborarea excelentă între domnia sa, Consiliul Județean și Primărie. Deh... ● Nu mulți sunt cei care știu că popularul Laza și-a început cariera artistică la... Arad. Motiv în plus să revină de fiecare dată cu aceeași plăcere. ● Un fotomodel s-ar fi chinuit - se zice - nu mai puțin de 16 ore ca să-și împletească părul. ● Ineresant a fost și concursul de construit turnuri cu sticle de Coca-Cola, câștigat de o tânără în fața a trei băieți - care s-ar spune că sunt mai obișnuiți cu... recipientele! ● Unul dintre cele mai gustate momente ale show-ului, dacă nu chiar cel mai tare, a fost cel cu... înotatul în psicină după sticlele de bere. Deși au fost doar doi concurenți de vină fiind... temperatura din acea noapte care nu te prea îmbia la o baie - „numărul" a fost aplaudat la scenă deschisă de spectatorii de la Corleone.

Sponsorii show-ului au fost: Terasa Corleone, Bere Timișoreana, Italian Technical Sportswear - unic distribuitor al celor mai căutate echipamente sportive ERREA - marca învingătorilor, celebrele concentrate PURINA, Hy Ration și Eagle prin Speed Partner - Calea Timișoarei nr. 49 (Alimentara Vimona), Agenția de Turism România Service Vacances, Coca-Cola, Indagrara și Banca Populară Concordia Credit.

C. TRIF
Foto: O. FELEA

NICI SUPORTERII NU SUNT DE ACORD CU OBIECTIVUL UTA-EI

După ce am prezentat în ziarul nostru părerile a numeroși oameni de fotbal din Arad cu referire la obiectivul fixat de conducerea UTA-ei pentru noul sezon, acela de salvare de la retrogradare, vom încerca astăzi să oferim câteva declarații ale suporterilor „Bătrânei Doamne", culese absolut aleator, din care se desprind în linii mari aceleași concluzii. În primul rând, acest obiectiv este desființat din față de suporteri, care însă recunosc că totala lipsă de implicare din partea orașului a dus la această situație. Total dezamăgiți de stagnarea și plafonarea echipei de suflet în Divizia B, oamenii sunt de părere că UTA va pierde pe lângă păstrarea nepătată a blazonului și un număr important de susținători. Dar să dăm cuvântul interlocutorilor noștri.

Francisc Bereczky (31 de ani): „Situația de la clubul UTA este gravă, dacă s-a ajuns la fixarea unui obiectiv atât de rușinos, salvarea de la retrogradare. Dacă bani nu sunt, nici jucătorii de valoare nu pot fi aduși la Arad, iar cu tinerii din lotul actual doar peste 2-3 ani se va putea obține performanță. Revenirea UTA-ei în Divizia A o văd abia peste 3 ani, asta cu condiția ca investitorul italian să rămână la club, iar afacerile cu vânzarea de jucători să-i meargă bine."

Mircea Vasiu (28 de ani): „În primul rând vreau să subliniez că întregul Ardeal fotbalistic este în cădere liberă. Anul trecut au retrogradat «Poli» și «U» Cluj, însă UTA are o tradiție net superioară acestor grupări și nu are voie să lupte la retrogradare. Actualul lot de jucători nu poate juca bine decât cu Tisza pe bancă. Cred că actuala conducere româno-italiană nu poate duce UTA în Divizia A până când Aradul nu va dori să țină echipa. În alte orașe se poate, la noi nu."

Karoly Gomloș (39 de ani): „În primul rând vreau să spun că revenirea lui Tisza pe banca UTA-ei este de bun augur. Obiectivul fixat de conducerea clubului fanion al Aradului nu îl consider unul normal, având în vedere că în Arad sunt mulți oameni cu dragoste pentru UTA, care ar fi dispuși să pună osul la revenirea echipei de suflet în elita fotbalului românesc. Păcat că s-a dezmembrat nucleul de jucători care a disputat barajul pentru promovare în urmă cu doi ani, dar eu cred că în județ sunt mulți fotbaliști care le pot lua locul. Eu, spre exemplu, în locul lui Botiș l-aș aduce pe fundașul Astrei, Adrian Vizitiu."

Mircea Sanda (38 de ani): „E strigător la cer că UTA a ajuns să își propună ca obiectiv rămânerea în Divizia B. Aradul ar avea posibilități materiale de a o ține pe «Bătrâna Doamnă» în primul eșalon fotbalistic al țării. E trist că am vândut echipa fanion a Aradului străinilor, care își urmăresc propriile interese. Talente sunt, dacă ar fi mai multă seriozitate la club, eu zic că am putea ridica nivelul fotbalului în orașul nostru. Dacă nu se schimbă mentalitatea oamenilor din Arad, nu văd cum UTA va fi iarăși ce a fost. Și chiar mai mult decât atât."

Cosmin Șerb (22 de ani): „Consider jenant acest obiectiv de salvare de la retrogradare, în fapt o palmă dată suporterilor echipei. După atâția ani de Divizia A și de rezultate extraordinare am ajuns să luptăm pentru a nu ajunge în C. UTA poate reveni în prima divizie doar cu ajutorul autorităților locale. Cu jucători lipsiți de experiență nu se poate promova. Sincer vă spun, nu cred că voi mai merge la meciuri și ca mine gândesc mulți."

DACIAN TODUȚA
CĂLIN MNERIE

Suporterii echipei UTA așteaptă nu salvarea de retrogradare, ci promovarea în „A", acolo unde UTA a făcut meciuri memorabile, urmărite de 15.000 de spectatori, ca în această imagine, care redă duelul dintre Ungur și Prodan, din sezonul 1993-1994, dintre UTA și Steaua, meci câștigat de „Bătrâna Doamnă" cu 1-0 prin golul marcat de Adi Ungur.

UN NOU AMICAL PENTRU „BĂTRÂNA DOAMNĂ"

Astăzi, începând cu orele 11,00, stadionul UTA este gazda meciului revanșă disputat săptămâna trecută la Timișoara, între UTA și UMT. Partida are un caracter amical și constituie una din ultimele ocazii pentru suporterii arădeni de a vedea la lucru echipa favorită, înaintea debutului de campionat, pe 12 august. În afara acestei confruntări, „Bătrâna Doamnă" va mai susține la Arad un singur meci test, cel împotriva echipei F. C. Bihor, sâmbătă, de la ora 11,00.

Tragere la sorți în „Cupa României"

Ieri, la sediul Federației Române de Fotbal, a avut loc tragerea la sorți a partidelor fazei a V-a a Cupei României - Tuborg, ediția 2000-2001. Până la intrarea în luptă a divizionarelor B, orașul nostru mai are două reprezentante. Astfel, duminică, 30 iulie, de la orele 11,00 se dispută jocurile:

- **Atletic Club „Universitatea" Trinity Arad - Crișul Aleșd**
- **Celuloză Oțel Timișoara - Telecom Arad.**

Partidele se dispută în sistem eliminatoriu.

D. TODUȚA

În meci amical de fotbal

CRIȘANA SEBIȘ-DINAMO SEBIȘ CETATEA DEZNA 11-1 (5-1)

Stadion Crișana. Timp frumos pentru fotbal. Teren bun. Spectatori aproximativ 100. **Au marcat:** Cândea min. 11, Jurcă min. 29 și 40, Damian min. 31, Cimbrea min. 35, 64 și 75 din penalty, Blaga min. 53, Luca min. 66, Golomici min. 68, Lupșa min. 70, respectiv Năstase min. 45.

Formații. Crișana: Sârb, Pap, N. Olariu, G. Olariu, Jurcă, Lupșa, Voica, Damian, Cândea, Luca, Cimbrea. **Au mai jucat**: Blaga, Feieș, Golomici. **Antrenor**: Sandu Gaica

Dinamo-Cetate: Marc, Szeplaky, Urs, Pele, Ghergar, Lupuț, Mariș, Hada, Scrofan, Dan, Buraciuc. **Au mai jucat**: Bumb, Pulcea, Năstase, Deliman. **Antrenor**: Ludovic Szeplaky.

Deși lipsită de aportul a nu mai puțin de șapte jucători, echipa „Crișana" a prestat un joc frumos, combinativ, de mare angajament tehnico-tactic. De remarcat prezența la această partidă a conducerii locale și administrative.

GELU GROZA

Bursa știrilor

NEBUNIA TRANSFERURILOR CONTINUĂ ÎN SPANIA

● La „U" Cluj lucrurile încep să se clarifice. După ce au trăit rușinea retrogradării în „C", „șepcile roșii" caută stabilitatea atât de necesară revenirii în prim-plan. Neluțu Sabău a tras primul semnal de alarmă, luând decizia de a evolua în eșalonul al treilea. A revenit și Predatu și sunt așteptați Jula și Coroian. Prefectura Clujului l-a numit în funcția de președinte al clubului pe fostul arbitru Dan Dragoș Crăciun, un om cu relații care ar putea relansa clubul spre elită. ● În prima divizie se anunță o luptă acerbă pentru titlu. Cele trei forțe bucureștene, Dinamo, Steaua și Rapid sunt din ce în ce mai încrezătoare în șansele lor, Cornel Dinu, Victor Pițurcă și Anghel Iordănescu declarându-se satisfăcuți de actualele garnituri de care beneficiază. ● Mulțumiți sunt și cei de la Ceahlăul, care după eliminarea din Intertoto rămân optimiști. „**Poate e mai bine așa**", a declarat în stilu-i caracteristic președintele nemțenilor, Gheorghe Ștefan. ● Oțelul Galați și-a adus un jucător iugoslav. Este vorba de un atacant de la Vojvodina Novi Sad, Bukvici, caracterizat de conducerea gălățeană plin de calități, dar la pământ cu pregătirea fizică. ● F.C. Bihor îl așteaptă pe bancă pe Vasile Simionaș, în timp ce conducerea clubului speră la câștigarea sumei de patru miliarde de lei din vânzarea de abonamente. Adică bugetul UTA-ei pe întreg sezonul. ● Schimbând sportul, să spunem că în urma disputării etapei a treia din Raliul României, ce a avut loc în weekend-ul trecut, la Baia Mare, în fruntea clasamentului general a trecut multiplul campion Titi Aur pe Toyota Celica, devansându-l pe George Grigorescu (Renault Megane). ● Trecând în peisajul internațional, poposim în Spania, unde alegerile prezidențiale de la Real Madrid și Barcelona țin în aer bursa transferurilor. După ce l-a obținut pe Figo, noul președinte al lui Real și-a dat seama că nu are suficienți bani pentru a-l plăti. Astfel, Balici a fost transferat la Fenerbahce iar acum se încearcă vinderea lui Redondo la A.C. Milan. ● Barça începe „era Gaspart" cu o întreagă listă de achiziții. Principalele obiective le reprezintă Petit și Overmars (Arsenal), Alfonso (Betis) și De la Pena (Lazio). Catalanii l-ar putea pierde pe Rivaldo, dezamăgit de cedarea lui Figo. ● Încheiem cu rezultatele turneului amical de la Val d'Aosta, care a opus trei echipe italiene de prima devizie. Triunghiularul (cu meciuri de 45 de minute) a fost câștigat de A.C. Parma. Napoli - Parma 0-3 (Amoroso 2, Di Vaio); Internazionale - Napoli 8-7 (penalty-uri); Parma - Inter 1-1 (Di Vaio- Biakolo).

DACIAN TODUȚA

MECIURI AMICALE

Olympique Lyon (Franța) - Benfica Lisabona (Portugalia) 1-1 (1-0)

Au marcat: Kandaurov '37 (a)/ Sabry '58 (p).

Selecționata Braziliei - Foz de Iguazu (Brazilia) 7-0

Saint-Etienne (Franța) - Ajax Amsterdam (Olanda) 5-2 (4-1)

Au marcat: Panov '10, '69, Aloisio '12, 18 (p), Sarr '15 / Knopper '27, Arveladze '50.

FC Porto (Portugalia) - Portuguesa de Desportos (Brazilia) 3-0 (2-0)

Au marcat: Ricardo Silva '1, Marici '3, Chainho '64.

Paris Saint Germain (Franța) - Corinthians Sao Paulo (Brazilia) 2-2 (0-1)

Au marcat: K.Diawara '75, '81 / Luizao '16, '83.

Girondins Bordeaux (Franța) - Celtic Glasgow (Scoția) 4-2 (1-1)

Au marcat:Wilmots '32, Laslandes '68, Feinduno '71, Borinissel '87 /Larsson '44 (p), Burchill '53.

SELECȚIE LA GIMNASTICĂ

Secția de gimnastică a C.S.M. CONAR ARAD, prin implicarea antrenoarelor Rodica Marcov și Carina Ichim, organizează pe toată perioada vacanței școlare de vară, în zilele lucrătoare ale săptămânii, între orele 17-19, la sala de gimnastică, str. Grigore Ureche 11-13, selecție pentru viitoare gimnaste. Se acceptă fetițe născute în anii 1993, 1994, 1995.

Informații suplimentare la telefon 281390 sau 280347.

Joan Gaspart a fost ales președinte al clubului FC Barcelona

Fostul vicepreședinte al clubului FC Barcelona, Joan Gaspart, îi va succede în funcția de președinte al grupării spaniole lui Josep Lluis Nunez, aflat la conducerea clubului în ultimii 22 de ani, după victoria obținută în alegerile care s-au desfășurat duminică, informează AFP.

Joan Gaspart, care a obținut 54,87% din voturile exprimate, față de 43,17% acordate contracandidatului său, Lluis Bassat, a devenit cel de-al 37 - lea președinte din istoria clubului FC Barcelona. La alegeri au participat 49,34% dintre cele 45.888 de persoane cu drept de vot.

LUMEA VITEZEI PE PATRU ROȚI

● Au mai rămas șapte Mari Premii până la încheierea sezonului actual al Formulei 1. Așa cum era de așteptat, lupta pentru supremație se dă între cele două puternice team-uri, McLaren Mercedes și Ferrari, care în acest sezon au dominat copios întrecerea. Cele patru monoposturi de la McLaren și Ferrari au monopolizat toate cele 10 curse de până acum, obținând toate titlurile puse la bătaie. Diferența față de celelalte scuderii a crescut simțitor, fiind evident că nimeni nu se poate opune forței, în primul rând financiare a McLaren-ului și a celor de la Ferrari. Singurele team-uri care reușesc cât de cât să pună probleme rămân Benetton, Jordan și surpriza Williams-BMW. ● Lupta din clasamentul piloților este la fel de inegală, cei patru „driveri" de la McLaren și Ferrari, David Coulthard, Mika Hakkinen, respectiv Michael Schumacher și Rubens Barrichello nelăsând decât firimituri celorlalți. Schumacher a început sezonul ca din tun, instalându-se confortabil în fotoliul de lider. Încet-încet, Coulthard și Hakkinen au revenit în forță, profitând și de inconstanța „locotenentului" lui Schumi, Barrichello, care nu a demonstrat încă încrederea ce i-a fost acordată. De altfel, diferența dintre Schumacher, Coulthard și Hakkinen, în clasament este infimă (56-50-48) în timp ce Barrichello a strâns doar 36 de puncte. ● Așadar, se anunță un final de sezon extrem de echilibrat și pasionant, orice putându-se întâmpla. Se așteaptă și decizia FIA în „cazul Hakkinen" referitor la Marele Premiu al Austriei. Mai rămân șapte curse, în care fiecare are șansele sale. Schumacher pare favorit la Hockenheim, la Spa Franchorchamps și la Monza. Cei de la McLaren privesc cu încredere spre Hungaroring, Suzuka și Sepang. Necunoscuta rămâne circuitul de la Indianapolis - SUA, o premieră în calendarul Formulei 1.

DACIAN TODUȚA

OSPITALITATE EXCESIVĂ

Germanul Selbherr Hermann, observatorul partidei tur dintre Ceahlăul Piatra Neamț și Austria Viena, din turul trei al Cupei UEFA-Intertoto, a menționat în raportul înaintat către forul european că românii au dat dovadă de "ospitalitate excesivă", a declarat agenției MEDIAFAX Florin Chivulete, însoțitorul din partea Federației Române de Fotbal al arbitrilor acestei întîlniri.

Chivulete a precizat că cei trei arbitri francezi, Stephan Moulin, Claude Martinez și Pascal Galibert, au servit cina, în seara de dinaintea meciului, la Cabana Scăricica, aflată la 8 km de Piatra Neamț. "Gazdele cabanei au avut un program special, de datini și obiceiuri românești, la care a participat și o trupă de dans, formată din patru cupluri. În momentul în care băieții s-au dus la vestiare, cele patru fete s-au așezat la masa arbitrilor, o masă de 12 persoane și au cerut permisunea să stea acolo, să consume o cafea", a afirmat arbitrul român. El a spus că în acel moment arbitrii francezi au plecat, după care l-au informat de cele întîmplate pe observatorul german, care a participat cu delegațiile celor două echipe la dineul oficial, de la Hotelul Central. "Observatorul a trecut în raportul său <ospitalitate românească excesivă și femei care s-au așezat la masa arbitrilor întîlnirii>. Ulterior, UEFA a trimis un fax clubului Ceahlăul Piatra Neamț și unul Federației Române de Fotbal, în care a cerut precizări în legătură cu acest caz", a completat Florin Chivulete.

Vicepreședintele Comisiei Centrale a Arbitrilor, Aron Huzu, a declarat că arbitrul român Florin Chivulete poate fi exclus de pe lista UEFA, dacă se va dovedi că sînt adevărate faptele de vinovăție care planează asupra lui. "Probabil, Comisia Centrală de Arbitri se va autosesiza, dar nu-l putem incrimina pînă nu ascultăm și punctul lui de vedere", a adăugat Huzu.

UNIVERSITATEA DE VEST „VASILE GOLDIȘ" ARAD

UNIVERSITATE ACREDITATĂ DE GUVERNUL ȘI SENATUL ROMÂNIEI

CONTINUĂ

ÎNSCRIERILE PENTRU LOCURILE NEOCUPATE ȘI SUPLIMENTATE DE SENATUL UNIVERSITĂȚII LA TOATE FACULTĂȚILE, SPECIALIZĂRILE ȘI COLEGIILE UNIVERSITARE PENTRU ETAPA A DOUA A CONCURSULUI DE ADMITERE - 30 IULIE 2000

ÎNSCRIERI ÎN PERIOADA 17 IULIE - 29 IULIE 2000

Pentru anul universitar 2000/2001 taxele de școlarizare au scăzut în medie cu 15-20% față de anul universitar 1999/2000.

1) Facilități la achitarea taxei de școlarizare

- La achitarea integrală a taxei de școlarizare la înscriere se acordă o bonificație (reducere) de 10% din valoarea acesteia.
- Taxa se poate achita în trei rate pe parcursul anului universitar.
- Nu se percep taxe pentru examenele susținute în cele trei sesiuni anuale prevăzute în planurile de învățământ.

2) Scutiri de taxe de școlarizare

Beneficiază de scutiri de taxe:

- Studenții admiși care au obținut **media 10 la Examenul de Bacalaureat**
- Studenții **din Republica Moldova** în baza Hotărârii Guvernului României
- Studenții care provin de la **Casele de Copii și Plasamentele familiale**
- Studenții **orfani de ambii părinți**

3) Se acordă următoarele categorii de burse:

- **Burse de excelență** pentru primii cinci studenți ai fiecărei facultăți, cu rezultate deosebite
- **Burse de merit** pentru studenții care au obținut medii peste 9,80 pe fiecare semestru
- **Burse sociale** pentru studenții cu probleme sociale

O formă nouă de învățământ, dinamică, de mare perspectivă la Universitatea de Vest „Vasile Goldiș"

ÎNVĂȚĂMÂNTUL DESCHIS LA DISTANȚĂ

Universitatea de Vest „Vasile Goldiș" dispune de condiții și dotări corespunzătoare standardelor și exigențelor la nivel european:

- ▼*post de radio propriu, care va transmite cursuri pentru studenți*
- ▼*acces la Internet, pentru toți studenții Universității*
- ▼*editură și tipografie proprie pentru editarea de cursuri, distribuite gratuit studenților*

Procesul de învățământ practicat în **Universitatea de Vest „Vasile Goldiș" Arad** este structurat în **Sistemul European de Transfer al Creditelor de Studii (ECTS)** ceea ce asigură atât **mobilitatea** studenților cât și **recunoașterea** perioadelor de studii efectuate, în statele Comunității Europene și se **elimină noțiunea de repetenție**, asigurându-se un flux educațional lejer și adaptat cerințelor unui învățământ modern și performant.

Universitatea de Vest „Vasile Goldiș" Arad este singura universitate din România afiliată la **Federația Europeană a Școlilor Superioare (FEDE)** prin care se asigură **recunoașterea** internațională a Diplomelor în statele Comunității Europene.

Universitatea de Vest „Vasile Goldiș" Arad organizează **cursuri postuniversitare** în colaborare cu **Liberty University Sacramento - SUA.**

Admiterea se organizează la următoarele facultăți și colegii:

LA FACULTĂȚILE:

1. DREPT - ACREDITATĂ

specializări: Științe Juridice, Științe Juridice și Administrative, Științe Juridice - Lb. Moderne - învățământ la Zi - 300 locuri, învățământ Frecvență Redusă - 150 locuri
învățământ la Distanță - 150 locuri

2. MARKETING, MANAGEMENT, INFORMATICĂ-ACREDITATĂ

specializări: Marketing, Administrarea Afacerilor, Finanțe - Contabilitate, Management Turistic și Comercial, Economia Mediului, Economia și Gestiunea Produselor Agricole și Alimentare

- învățământ la Zi - 200 locuri, învățământ Frecvență Redusă - 100 locuri
- învățământ la Distanță - 100 locuri

3. MEDICINĂ - singura autorizată din sistemul învățământului privat

specializări: Medicină Generală, Medicină Holistică și Terapii Complementare, Fiziokinetoterapie - învățământ la Zi - 120 locuri

BIOINGINERIE MEDICALĂ

specializări: Substanțe Bioactive și Biotehnologie Medicală, Bioinformatică și Management Sanitar - învățământ la Zi - 120 locuri

4. STOMATOLOGIE - ACREDITATĂ

specializări: Medicină Stomatologică - învățământ la Zi - 120 locuri

5. BIOLOGIE

specializări: Biologie-Chimie, Biologie-Geografie, Ecologie - Protecția Mediului, învățământ la Zi - 60 locuri

6. ȘTIINȚE UMANIST CREȘTINE

specializări: Istorie - Lb. Engleză, Jurnalistică - Lb. Engleză, Studii Europene, Biblioteconomie - Lb. Moderne - învățământ la Zi - 60 locuri. Învățământ la distanță - 60 locuri.

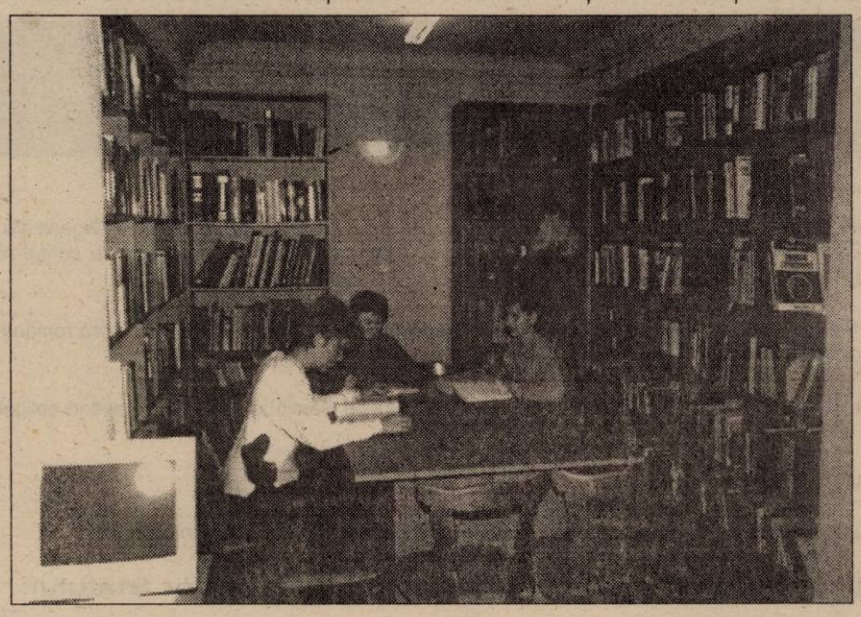

7. ȘTIINȚE POLITICE

specializări: Științe Politice - Filosofie, Științe Politice - Sociologie, Psihologie, Științe Politice - Psihologie, Psihopedagogie, Relații Publice - Comunicare, Științe Politice și Administrative - Învățământ la zi - 60 locuri

8. EDUCAȚIE FIZICĂ ȘI SPORT - ACREDITATĂ

specializări: Educație Fizică și Sport - învățământ la Zi - 60 locuri

Atât studenții, cât și elevii școlii postliceale beneficiază de cazare și masă în căminele și cantinele proprii la un nivel superior, corelate cu prețuri modice.

LA COLEGIILE:

1. COLEGIUL UNIVERSITAR PEDAGOGIC

specializări: Institutor Muzică, Institutor Desen, Institutor Educație Fizică, Institutor Limbi Moderne - învățământ la zi - 50 locuri, învățământ la Distanță - 50 locuri

2. COLEGIUL UNIVERSITAR JURIDIC

specializări: Grefieri, Referent Notarial, Referent Avocatură, Referent Administrativ, Agenți imobiliari - învățământ la Zi - 60 locuri

3. COLEGIUL UNIVERSITAR DE CONTABILITATE ȘI INFORMATICĂ DE GESTIUNE

4. COLEGIUL UNIVERSITAR DE CONDUCEREA UNITĂȚILOR COMERCIALE

5. COLEGIUL UNIVERSITAR SANITAR - Nursing

6. COLEGIUL UNIVERSITAR DE PROFILAXIE

7. COLEGIUL UNIVERSITAR DE COSMETICĂ MEDICALĂ

8. COLEGIUL UNIVERSITAR DE BALNEOFIZIOTERAPIE

9. COLEGIUL UNIVERSITAR DE BIOCHIMIE MEDICALĂ

10. COLEGIUL UNIVERSITAR DE PREVENȚIE STOMATOLOGICĂ

11. COLEGIUL UNIVERSITAR DE TEHNICĂ DENTARĂ

12. COLEGIUL UNIVERSITAR DE ARHITECTURĂ PEISAGISTICĂ

13. COLEGIUL UNIVERSITAR DE MĂIESTRIE SPORTIVĂ

Învățământ la Zi - 60 locuri

Notă! Absolvenții învățământului de scurtă durată pot să-și continue studiile la învățământul de lungă durată, forma de Zi sau învățământ la Distanță.

ȘCOALA POSTLICEALĂ:

specializări: Agent vamal, Agent comercial, Agent de turism, Asistent social, Asistent medico-social, Asistent de farmacie, Contabilitate - Informatică, Brocker, Relații Publice-Secretariat, Tehnician Cadastru, Cameraman - Fotoreporter, Tehnician măsurători în construcții, Agent expediții transport intern și extern.

La Școala Postliceală se pot înscrie absolvenți de liceu cu sau fără diplomă de bacalaureat.

INFORMAȚII UTILE

Facultatea de Drept, B-dul Revoluției nr. 94, tel. 057/210171
Facultatea de Marketing, Calea Victoriei nr. 33-35, tel. 057/213066
Facultatea de Medicină, Bioinginerie Medicală, Stomatologie Str. Feleacului nr. 1, tel. 057/256391
Facultatea de Biologie, B-dul Revoluției nr. 85-87, tel. 057/280433
Facultatea de Științe Umanist Creștine, Str. Unirii nr. 3, tel. 057/282324
Facultatea de Științe Politice, Str. Feleacului nr. 1, tel. 057/256394
Facultatea de Educație Fizică și Sport, Str. Praporgescu nr. 1-3, tel. 057/254108
Colegiul Universitar Pedagogic, str. Cocorilor, nr. 57, tel. 057/243777
Școala Postliceală, Str. Feleacului nr. 1, tel. 057/256391.

(1515570)

„S.C. ANNO S.R.L." Arad

str. Andrei Şaguna nr. 52, tel/fax 057-213.111; 057-285333

VĂ OFERĂ LA PREŢURI AVANTAJOASE:

- ţigle tip Jamina import Ungaria, modele: Tango, Csardas, Keringö, Polka, glazurate şi neglazurate şi alte materiale aferente construcţiilor;
- ţevi cupru şi fitinguri 15 mm-22 mm;
- ţevi cu inserţie de aluminiu şi accesorii (Henco);
- tuburi de scurgere PVC 32-110 mm
- racorduri şi accesorii diferite pentru instalaţii sanitare

Societatea asigură transport de ţigle gratuit, la domiciliu, pe raza municipiului Arad.

ALEGEŢI ANNO!!!
ALEGEŢI CALITATEA!!!
(5550565)

LICITAŢIE

S.C. FRIGORIFER S.A.
cu sediul în Arad, Calea 6 Vânători, nr. 55

Vinde prin licitaţie publică în data de 03.08.2000, ora 12,00, la sediul societăţii, imobilul înscris în C.F. 55.958 a localităţii Arad, nr. top 4749/b/2/2, compus din:

- depozit de refrigerare 3 camere sup. 262 m.p. fiecare;
- sală de tranşare sup. 262 m.p.;
- depozit sup. 113 m.p.;
- rampă auto, cale de acces, spaţiu de parcare, teren total în suprafaţă de 2.670 m.p.;
- utilităţi: apă curentă, canalizare, faianţă, gaz, curent electric;

imobil proprietatea sa, cu preţul de pornire de: 4.600.000.000 lei.

Caietul de sarcini se poate consulta zilnic la sediul societăţii. Cei interesaţi se pot înscrie până în data de 02.08.2000 şi vor depune la bancă o garanţie de 10% din valoare sau vor achita această garanţie în numerar la casieria societăţii.

Taxa de participare la licitaţie este de 2.000.000 lei şi nu se restituie în caz de neadjudecare.

INFORMAŢII SUPLIMENTARE se pot obţine la sediul societăţii sau prin telefon 057/289.083; 057/255.460. (5550555)

INSTALATII PROMPT SERVICE SRL

LANŢUL SANEX

Cele mai mici preţuri doar la LANŢUL SANEX!

Vă oferă următoarele articole pentru:

- **vopsit si zugravit:** vopsele în ulei, vopsele pentru zugrăvit lavabile, semilavabile, pensule, trafaleţi, bidinele, aracet, coloranţi,etc
- **uz gospodăresc:** casmale, lopeţi, sape, furci, cuie, sârmă, plasa gard, plasa rabit ciocane, cleşti, scule, maşini găurit, flexuri,etc
- **uz casnic:** maşini de spălat, boilere electrice şi pe gaz, cazan baie, hidrofoare, etc
- **Instalatii electrice:** prize, întrerupătoare, cabluri conductori, tuburi PVC, becuri, doze, aplice, corpuri de iluminat
- **instalatii apă, gaz:** robineţi, fitinguri, tuburi PVC, ţeavă polietilenă,ţeavă neagră,
- **Instalatii sanitare:** gresie, faianţă, chiuvete baie şi bucătărie, căzi baie, cadite duş, vasWC, accesorii, adezivi, ciment de rostuit etc.

Doua magazine beton!!!

ARADUL NOU, Calea Timişorii 39
tel.287 340, 287 776
orar zilnic 8-18 şi sâmbătă 9-13

AGENŢIA DOMENIILOR STATULUI

Cabinet Director General

ANUNŢ PUBLICITAR

pentru ORGANIZAREA LICITAŢIEI CU PLIC ÎNCHIS, în vederea concesionării unor suprafeţe de teren agricol, proprietate publică sau privată a statului, aflate în administrarea societăţilor comerciale declarate în faliment sau lichidare administrativă - în conformitate cu prevederile Legii 219/1998, H. G. 216/1999, O. U. G. 198/1999, H. G. 97/2000

Agenţia Domeniilor Statului cu sediul în Bd. Carol I nr. 17, sector 2 Bucureşti, în calitate de concedent, organizează licitaţia cu plic închis în vederea concesionării unor suprafeţe de teren agricol, proprietate publică sau privată a statului, aflate în administrarea societăţilor comerciale declarate în faliment sau lichidarea administrativă, în conformitate cu lista publicată în Monitorul Oficial, partea a IV-a nr. 1564, din data de 13 mai 2000 şi de asemenea lista aflată la Direcţia Concesionare din cadrul Agenţiei Domeniilor Statului.

Obiectul concesiunii îl reprezintă terenul agricol aflat în administrarea următoarelor societăţi:

Nr. crt.	Societatea comercială	Suprafaţa concesionată (ha)	Localitate	Judeţ	Data licitaţiei	Ora licitaţiei	Locul licitaţiei	Preţul Caietului de sarcini	Valoarea garanţiei de participare (lei)	Data şi ora limită de depunere a ofertelor
2.	Agroindustriala Ineu	511	Ineu	Arad	22.08.2000	14	Sediu ADS	10.000.000	67.963.000	21.08/14

DURATA CONCESIUNII este de 49 de ani.

DOCUMENTELE pe baza cărora se eliberează caietul de sarcini şi instrucţiunile privind organizarea şi desfăşurarea procedurii de concesionare se pot achiziţiona de la Serviciul Organizare Licitaţii din Direcţia de Concesionare din cadrul Agenţiei Domeniilor Statului, pe baza copiei documentelor care dovedesc achitarea preţului caietului de sarcini (suma se va plăti în contul ADS, nr. 500312708834 deschis la Trezoreria sectorului 2) şi a împuternicirii date de ofertant persoanei desemnate în vederea achiziţionării documentaţiei de participare la licitaţie.

GARANŢIA DE PARTICIPARE se poate depune în următoarele forme: ordin de plată (contul 500512708834 Trezoreria sectorului 2), scrisoare de garanţie bancară emisă de o bancă română sau de o bancă străină cu care o bancă română are relaţii de corespondent, sau bilet de ordin, avalizat de o bancă comercială emis în favoarea ADS.

La licitaţie poate participa orice persoană fizică sau persoană juridică de drept privat, română sau străină care să îndeplinească condiţiile din Caietul de Sarcini şi Instrucţiuni, având obligativitatea depunerii actelor doveditoare privind calităţile şi capacităţile cerute ofertanţilor de către concedent.

CAIETELE DE SARCINI se pot achiziţiona cel tîrziu cu 24 de ore înainte de termnul limită de depunere a ofertelor.

OFERTELE SE DEPUN LA Secretariatul Agenţiei Domeniilor Statului, ofertanţii rămânând angajaţi prin termenii ofertelor depuse timp de 60 de zile, de la data depunerii acestora.

INFORMAŢII SE POT OBŢINE DE LA Direcţia Relaţii cu Publicul din cadrul Agenţiei Domeniilor Statului.

(1515568)

ROGER COMLAC

düfa

Ceresit

Westex

SOLUTII PRACTICE PENTRU FINISAJE

VINDE DIN DEPOZITUL SITUAT ÎN ARAD, STR. FELEACULUI NR.1A *(LÂNGĂ EXPO MARKET JACKSON)*:

- coloranți și toată gama de vopsele lavabile düfa;
- tenculeli decorative düfa;
- araceți de construcție și de lemn;
- scule;
- adezivi pentru faianță, silicoane, spume poliuretanice.

Nou

-Gresie și faianță CESAROM
-Gresie și faianță import SPANIA
(Preț de importator)

ORAR: 8.00-19.00 Tel/fax: 057-21 33 52, tel: 094.24 79 38

SOLUTII PRACTICE PENTRU FINISAJE

S.C. ALFAR S.A. - SERE ARAD

convoacă Adunarea Generală a Acționarilor, în data de 08.08.2000, ora 10,00 la sediul societății din Arad, Calea Zimandului nr. 3, cu următoarea ordine de zi:

1. Raportul de activitate pe sem. I. 2000 prezentat de administrator și cenzori, încadrarea în BVC și realizarea criteriilor de performanță.
2. Situația capitalului social și al terenurilor agricole.
3. Diverse.

(5550573)

S.C. AGROINDUSTRIALA SA Nădlac

Convoacă AGA extraordinară în data de 03.08.2000, ora 12,00 la sediul societății cu următoarea ordine de zi:

1. Diminuarea capitalului social cu valoarea terenului acționarilor
2. Analizarea și aprobarea bilanțului pe 6 luni.
3. Diverse.

Președintele
Cons. de Administrație
(4873684)

SC APROVED CONSTRUCT

Angajează:

■ **AGENȚI COMERCIALI** (reprezentant vânzări prod. alimentare)
- vârstă maximă 35 ani
- carnet conducere cat. B
- experiență în domeniu.

C.V. și scrisoarea de intenție se trimit la fax: 210984, 210964 sau la sediul firmei Str. Hunedoarei Nr. 41 B.

(1515571)

ASIT

Asigurări "Ion Țiriac" ASIT S.A.

*Asigurarea CASCO pentru autovehicule
* Asigurarea auto complexă (CASCO, Carte Verde, CMR)
în condiții deosebit de avantajoase.
Informații la sediul **Sucursalei Arad:**
str. I. C. Brătianu, nr. 5/A, tel./fax.: 254683, 255278,
sau la unitățile ASIT din teritoriu:
Lipova, tel.: 563058; Sebiș, tel.: 422068

BB Computer SRL

ARAD Str. N.Bălcescu nr.12 tel/fax: 057-280555, 280666

AUTORIZAT DE CENTRUL NAȚIONAL DE PREGĂTIRE ÎN INFORMATICĂ BUCUREȘTI CPI S.A.

Centrul teritorial de pregătire în informatică
organizează următoarele cursuri

Utilizare Windows 98 (Inițiere)
Programat: 01.08.2000 după masa
09.08.2000 dimineața

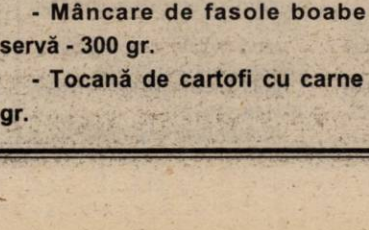

Operare cu Word 2000 și Excel 2000
Programat: 18.08.2000 după masa
Utilizare Word 2000 în limba română
Programat: 17.08.2000 după masa
Utilizare Excel 2000 în limba română
Programat: 12.09.2000 după masa
Utilizare FoxPro
Programat: 10.10.2000 după masa
Alte cursuri: Utilizare Internet, Access, Autocad, Programare în VB

Diplomele de utilizare sunt eliberate cu avizul MINISTERULUI ÎNVĂȚĂMÂNTULUI
Diplomele de operator sunt eliberate de MINISTERUL MUNCII

S.C. COMPANIA DE TRANSPORT PUBLIC S.A.

Cu sediul în Arad, Calea Victoriei nr. 35-37, telefon 221773, 221912

Organizează

● curs de calificare în meseria de vatman

Condiții:

- absolvenți de liceu sau școală profesională cu calificare în meseria de lăcătuș sau electrician
- domiciliul stabil în municipiul Arad
- stagiul militar satisfăcut
- fără desfaceri disciplinare în carnetul de muncă

Cei interesați se vor prezenta la sediul S.C. C.T.P. S.A. - Serviciul Resurse Umane, până la data de 31.07.2000, având asupra lor următoarele acte:

- buletin de identitate
- livret militar
- carnet de muncă
- diploma de studii (original și copie xerox)

Informații suplimentare se pot obține la sediul societății - Serviciul Resurse Umane.

S.C. „APROVED CONSTRUCT" S.A.

Arad, Str. Dorobanților Nr. 2, Tel./Fax: 210984; 210964

Comercializează en gros prin magazinul din Str. Dorobanților Nr. 2 următoarele produse alimentare:

1. - CONSERVE DE LEGUME
- Mazăre boabe c 1/2
- Vinete în bulion BOA 820
- Ghiveci în bulion BOA 820
- Tocană de legume C 1/2
- Roșii în bulion BOA 820
- Ardei kapia A 800
- Castraveți întregi 9-12 720 gr.
- Spanac frunze A 820
- Zarzavat supe și ciorbe A 820
- Conopidă în oțet A 820
- Pastă tomate B 420
- Sfeclă roșie A 720
- Varză albă A 820
- Vinete tocate în ulei B 420
- Ardei iute în oțet B 420
- Muștar cu hrean pahar PVC 200 gr.

2. CONSERVE DIN LEGUME CU CARNE
- Mâncare de fasole verde conservă - 300 gr.
- Mâncare de fasole boabe conservă - 300 gr.
- Tocană de cartofi cu carne - 300 gr.
- Fasole verde cu carne de porc conservă - 300 gr.

3. CONSERVE DIN CARNE
- Conserve carne porc 200 gr: 300 gr.
- Conservă carne vită 200 gr.
- Conservă carne presată 200 gr. 300 gr.
- Gulaș porc 300 gr.

4. GEMURI FRUCTE
- Gem caise
- Gem căpșuni 350
- Mere plăcintă A 800
- Pastă pere TW 350

5. COMPOTURI FRUCTE
- Compot caise A 820
- Compot piersici A 820
- Compot dietetic A 820
- Compot căpșuni 350

6. NECTARURI
- Nectar piersici sticlă 1/2
- Nectar mere + morcovi sticlă 1/4; sticlă 1/2

Plata se poate efectua cu filă CEC maxim 15 zile la termen sau numerar la livrare.

(1515571)

VÂNZĂRI APARTAMENTE O CAMERA

Vând garsonieră confort I Micălaca, bloc 123, etaj II, balcon 4 ml, gaz, telefon satelit, 9.500 DM negociabil. Telefon 094.145.469 sau 265839 orele 16-21. (18964)

Vând apartament cu o cameră, neamenajat. Telefon 251042.

Vând garsonieră cf. I, (ne)mobilată, telefon, satelit, balcon, et. I, Micălaca. Telefon 092 237 564. (18489)

Vând garsonieră confort I, mobilată, etaj III, Micălaca, bloc 538. Telefon 094.910.284 (preț negociabil). (18949)

Vând urgent garsonieră etaj III Micălaca, gresie, faianță, telefon etc; 8.500 DM fix. Telefon 245806. (19037)

Vând garsonieră confort I, Micălaca, îmbunătățită. Telefon 262992; 261468, seara. (18560)

Vând garsonieră zonă centrală etaj I, amenajată, str. Bușteni, nr. 14. Telefon 094.787.549. (18622)

Vând apartament o cameră, zona 500, Micălaca. Telefon 279229; 514198. (19041)

Vând garsonieră confort I, Alfa, baie, bucătărie, balcon închis, preț informativ 8.500 DM. Telefon 095.439.148; 210855. (19068)

Vând garsonieră confort 3, mobilată (nemobilată), str. Roșiori, nr. 7, ap. 2. Telefon 250151. (19077)

Vând urgent garsonieră confort II, îmbunătățită complet, Confecții, 5.500 DM negociabil. Telefon 270658. (19085)

Vând garsonieră mobilată cu tot confortul, str. Bușteni, bloc 14A, etajul 2. Telefon 093.563.535. (19103)

. Vând apartament una cameră, Grădiște, 10.500 DM, ocupabil imediat. Telefon 277919; 257664. (19104)

VÂNZĂRI APARTAMENTE DOUĂ CAMERE

Vând apartament 2 camere, etaj 10, Vlaicu, convenabil. Telefon 256859. (19087)

Vând apartament 2 camere, zona Vlaicu. Informații telefon 242426. (17734)

Vând apartament 2 camere, Vlaicu, 9.500 DM. Telefon 267761. (19054)

Vând apartament 2 camere, zona III, parter înalt, scurgere separată, geamuri termopan, ușă blindată, proaspăt zugrăvit. Telefon 092 826 592. (18562)

Vând apartament 2 camere, Vlaicu. Informații telefon 270947 sau 092.376.339. (18653)

Vând apartament 2 camere, bloc Libelula. Telefon 095.614.877; 095.527.465. (18658)

Vând apartament 2 camere, Vlaicu, balcon închis, geam cu rolete, ușă capitonată, mobilat, etaj I, 15.000 DM negociabil. Telefon 094.780.078. (18886)

Ocazie! Vând apartament 2 camere, zona 300, în față, etaj intermediar, 16.000 DM. Telefon 270856. (18930)

Vând apartament 2 camere, cf. II, et. II, Vlaicu. Telefon 254431. (18929)

Vând apartament 2 camere, în Vlaicu, bloc X18, sc. B, ap. 13, toate facilitățile. Telefon 092.478.277. (18118)

Vând apartament 2 camere, cf. I, et. IV, Micălaca. Telefon 262796. (18556)

Vând apartament 2 camere, str. O. Terezia, bloc 4, sc. B, ap. 18; 13.000 DM. Telefon 095.436.133. (19036)

Vând apartament 2 camere, Podgoria, etaj 4/4; 16.000 DM. Telefon 219878; 092.372.730. (19035)

Vând apartament 2 camere sau schimb cu garsonieră. Telefon 267613. (18540)

Vând apartament 2 camere, Vlaicu, et. 4/4, bloc contorizat, 12.500 DM, negociabil, accept și credit CEC. Telefon 273059 sau 093 367 762. (18692)

Vând apartament 2 camere sau schimb cu 3 camere + diferență. Telefon 244100. (18804)

Vând apartament 2 camere, îmbunătățit, contorizat, et. I, bl. 720. Telefon 276943, după ora 19. (18748)

Vând apartament ultracentral în casă, 2 camere, dependințe, curte, pivniță și garaj. Telefon 284238, orele 16-18. (18928)

Vând urgent apartament 2 camere, ultracentral. Informații telefon 220123. (18623)

Vând urgent apartament 2 camere, bloc 365, ap. 16, etaj 4/8, 17.500 DM negociabil. Telefon 265834 după ora 19 sau 093.532.217. (19054)

Vând urgent apartament 2 camere, Micălaca, etaj 3/4. Telefon 285364. (19066)

Vând apartament 2 camere, Micălaca, parter înalt, 69 mp, pe două părți, gresie, faianță, grilaje, bloc contorizat; 12.700 DM. Telefon 262658. (19076)

Vând apartament 2 camere, îmbunătățit, Alfa, 13500 DM. Telefon 277825, după ora 19. (19182)

VÂNZĂRI APARTAMENTE TREI CAMERE

Vând 3 camere Vlaicu, îmbunătățiri, 10.500 DM. Telefon 270856. (19098)

Vând 3 camere Micălaca 300, decomandat, 14.000 DM. Telefon 253364. (19098)

Vând apartament 3 camere Alfa, decomandat, 14.000 DM. Telefon 270856. (19098)

Vând urgent apartament 3 camere Alfa, etaj III, decomandat, 3 balcoane, 93 mp; preț 13.500 DM. Telefon 245806. (19037)

Ocazie! Vând apartament 3 camere, mobilat deosebit, parter Alfa. Telefon 258585. (19115)

Vând apartament 3 camere, zona 300, vizibil duminica. Telefon 272019. (18792)

Vând apartament 3 camere, îmbunătățit, etaj 3, Alfa. Telefon 284985; 095.631.134. (18085)

Vând apartament 3 camere, central, parter înalt. Telefon 253681. (16617)

Vând apartament 3 camere, semidecomandat, 2/4, Craiova, 20.000 DM. Telefon 051 - 196868. (18478)

Vând apartament ultracentral, 3 camere, parter, amenajat, gaz, preț 15.000 DM sau schimb cu 2 camere ultracentral + diferență. Informații telefon 222224. (18764)

Vând apartament 3 camere confort I, Iuliu Maniu, etaj 4/4, acoperiș țiglă, preț avantajos. Telefon 233648. (19063)

Vând urgent apartament 3 camere, central, etaj IV contorizat termic, 28.500 DM negociabil. Telefon 247381, 236305; 094.608.695. (19040)

Vând apartament 3 camere decomandate, etaj 9/10, zona Vlaicu-Lebăda, preț 23.500 DM. Telefon 212961. (19082)

Vând apartament 3 camere, Făt-Frumos, 16.000 DM, ocupabil imediat. Telefon 277919; 257664. (19104)

VÂNZĂRI APARTAMENTE PATRU-CINCI-ȘASE CAMERE

Vând urgent apartament 4 camere (modificat 3), 2 băi, 136 mp, îmbunătățiri, Vlaicu, bloc Z 26, etaj 4/8; negociabil. Telefon 095.258.602. (18751)

Vând apartament 5 camere, decomandate, et. I, bl. 36, Polivalentă, cu vedere Malul Mureșului. Telefon 092 621 405. (18651)

Vând apartament 4 camere, Piața Gării, bl. K, et. III, ap. 7, familia Gall. Telefon 222010. (18889)

Vând apartament 4 camere, în Piața Gării. Informații telefon 234728. (18780)

Vând apartament 4 camere + dependințe, et. II, în casă tip vilă, 200 mp, central, fără Legea 112. Telefon 223468, 237014, 095 439 024. (18819)

Vând apartament Samantha, 4 camere + garaj + îmbunătățiri. Telefon 235231. (19005)

Ocazie! Vând urgent apartament (spațiu) 4 camere, 140 mp, ultracentral, situat în curte, la 1/2 din preț, acum numai 30.000 DM negociabil. Telefon 276898; 094.478.575. (19008, 19100)

VÂNZĂRI CASE

Vând jumătate casă în Arad. Telefon 251042.

Vând (schimb cu apartament 3 camere zonă bună + diferență) casă în Grădiște, str. I. Budai Deleanu, nr. 40, toate facilitățile. Telefon 092.207.518; 276353. (18789)

Vând casă cu etaj, nouă, în Grădiște, living + 2 dormitoare, vizibilă zilnic, orele 17-19, 45.000 DM. Telefon 214241 sau 276769. (18471)

Vând casă, în cartierul Vilelor, cu 400 mp curte, mobilă stil. Telefon 092 562 402. (18515)

Vând (schimb) cu apartament, casă comuna Șeitin, 4 camere, baie, bucătărie, terasă. Telefon 415192; 256231. (18652)

Vând casă mare singur în curte, str. Kogălniceanu, posibilități privatizare. Telefon 286351.

Vând urgent casă 3 camere, Grădiște, 29.000 DM negociabil, apă, gaz, telefon, canal pe stradă. Telefon 253527; 236357. (18947)

Vând casă 6 camere, bucătărie, baie, antreu, curte cu garaj, str. Ceahlău, nr. 20, vizibil între orele 14 și 19. (18971)

Vând avantajos casă cu 3 camere, în Iratoș. Telefon 249506. (18973)

Vând urgent casă 3 camere, anexe, încălzire centrală gaz, canal, apă, 480 mp; 40.000 DM. Telefon 092.721.469. (18997)

Vând casă Chișineu Criș, lângă gara Pădureni, str. M. Eminescu, nr, 85, multiple îmbunătățiri; preț avantajos. Telefon 094.863.893. (2760638)

Vând casă încălzire centrală, anexe în curte, grădină mică, telefon, apă, curte mare, 27.000 DM negociabil, str. Lăcrămioarelor, nr. 46. Telefon 273438. (18719)

Vând casă mică, cu grădină, gaz, apă, telefon, cablu, Gai. Telefon 274994. (19006)

Vând sălaș electrificat + 2 ha pământ înconjurat de baltă, localitatea Mișca. Telefon 093 301 873. (Ag. Criș)

Vând casă, 2 camere + anexe (fără grădină), în Covăsânț, preț 4.000 DM, negociabil. Telefon 092 957 929. (18970)

Vând casă mare, cu anexe și grădină de 3.000 mp, în comuna Mișca nr. 521. (18972)

Vând casă din cărămidă + anexe, comuna Nădab. Telefon 246766. (18854)

Vând casă cu grădină și curte mare, posibilități multiple de extindere și construcții, Aradul Nou, str. N. Horga nr. 6. Informații telefon 261745. (18872)

Vând casă cu etaj, în localitatea Fântânele nr. 26, cu etaj, parterul locuibil. (18862)

Vând căsuță modestă la Sânleani. Telefon 222570. (18842)

Vând casă centrală (5 camere + dependințe), în stare neglijată și casă în Aradul Nou (3 camere + dependințe) + hală 60 mp. Telefon 286333. (18597)

Vând casă în Zimand-Cuz, nr. 128 și sălaș la Nadăș. (18709)

Vând casă în Micălaca, tot confortul. Informații telefon 267553. (18293)

Vând casă mare, tip vilă, 46.000 DM, încălzire centrală gaz metan; casă mică 25.000 DM, ambele cu 68.000 DM. Telefon 093 518 656, 092 274 870, 211278, 223117, 287080. (18509)

Vând casă 4 camere, tot confortul, 65.000 DM. Telefon 271105; 211878. (18666)

Vând casă 4 camere, zonă centrală. Telefon 236497. (18620)

Vând urgent casă mare, central, dependințe, gaz, 75.000 DM. Telefon 282913. (19050)

Vând casă 5 camere + dependințe, 1000 mp Pârneava. Telefon 270789. (19065)

Vând casă în Vlaicu, posibilități sediu firmă, spațiu comercial, locuință, str. Brezoianu, nr.1, colț cu Poetului. Telefon 094.180.071. (19060)

Vând casă 4 camere + dependințe, Aradul Nou. Telefon 092.931.495. (19061)

Vând casă ultracentral, 2 corpuri, garaj încălzit. Telefon 257213; 094.795.541. (19062)

Vând casă 3 camere, zona Piața Sârbească. Telefon 270721; 283952. (19093)

Vând casă Mâsca. Informații Pâncota, str. Clușca, nr. 42. Telefon 466615 după ora 18. (346040)

Vând (variante) casă 3 camere, apă, gaz, grădină, în Vladimirescu. Telefon 231806 după ora 19. (19099)

Vând casă Sânicolau Mic, cu tot confortul (apă, gaz, telefon, satelit, baie), are bucătărie de vară, anexe pentru animale, curte betonată cu grădină mare, suprafața totală 2400 mp; preț negociabil. Telefon 093.563.535. (19103)

VÂNZĂRI SPAȚII

Vând (închiriez) spațiu comercial (producție), 2 magazine 28-30 mp, 1 hală 100 mp, toate la un loc. Telefon 092.621.961. (18781)

Vindem autoservice, magazin piese, bar, terasă, teren 3.000 mp, proprietate, situat ultracentral, preț 400.000 USD, negociabil. Telefon 092.295.317, 093.702.184. (18893)

Vând spațiu comercial depozit, 2 hale 150 mp, încălzire centrală, canal, gaz, apă. Telefon 092.721.469. (18997)

Vând afacere, societate comercială în activitate + spațiu. Informații telefon 267553. (18293)

Vând urgent gheretă Piața Miorița, posibil orice activitate. Telefon 094.669.443. (19126)

VÂNZĂRI TERENURI

Vând teren 500 mp, Grădiște, toate utilitățile pe stradă, 17.000 DM. Telefon 253366; 253575. (18045)

Vând teren intravilan, 685 mp, utilități la stradă, 15.000 DM. Telefon 092 239 242. (18297)

Vând teren pentru construcție str. C. Pavelescu nr. 1, suprafața 777 mp și str. D. Coressi nr. 2, suprafața 720 mp. Telefon 286333. (18597)

Vând intravilan (grădină) 4000 - 2000 mp, zonă excepțională, localitatea Sânpaul, nr. 296. Telefon 094.507.218. (19049)

VÂNZĂRI AUTO

Vând Dacia 1300, stare funcționare bună, an fabricație 1977, CIV, numere noi, 900 DM negociabil. Telefon 095.837.305. (19022)

Vând Dacia 1310 L, an 1999 decembrie, gri metalizat, 8500 km, în garanție. Telefon 222806; 094.958.818. (19052)

Vând Dacia Breck an 1989, stare perfectă. Telefon 222806; 094.958.818. (19052)

Vând Peugeot 405 GRI stare impecabilă. Telefon 235990, după ora 17. (19053)

Vând combină recoltat porumb știuleți, marca ZMAJ. Telefon 094.121.442; 094.627.729. (17292)

Vând Dacia 1310, an 1993, stare funcționare foarte bună, 2.800 DM negociabil. Telefon 271122; 092.887.161. (19022)

Nu-ți mai fă griji, CAUCIUCURILE de care ai nevoie, sunt la mine, IEFTINE și BUNE, toate dimensiunile, cu garanție, aduse din GERMANIA. Telefon 259339; 094.706.321. (16972)

Vând IFA W 50, preț 1500 DM. Telefon 094.280.453. (17731)

Vând MICROBUS CITROEN C25, 8+1 locuri, benzină, an fabricație 1988, înmatriculat, CIV, stare de funcționare, preț 6.800 DM, negociabil. Telefon 280720, 092 585 947. (18486)

Vând VW Passat model '90 1,8 cmc Berlin, preț 4.100 DM negociabil. Telefon 094.164.665. (19121)

Vând OPEL ASCONA, 1,8 cmc, benzină fără plumb, injecție, înmatriculat, CIV, 1988, 6.500 DM. Telefon 280720, 092 585 947. (18486)

Vând autoturism BMW 520/1992; 17.000 DM. Telefon 278462; 092.726.936. (18691)

Vând Jeep Ford Mawrick; Toyota Lang Cruiser TD. Telefon 092.209.665. (18711)

Vând Ford Mondeo 16 V ABS Airbag climă, geamuri, scaune, oglinzi electrice, motor 1760 cmc, fabricație 1994, închidere centralizată, 70.000 km, înmatriculat, preț 12.000 DM. Telefon 219979; 092.706.535. (18677)

Vând rulotă tip Felicia turist. Telefon 212832 sau 095 520 477. (18871)

Vând coasă rotativă diferite dimensiuni și alte utilaje agricole. Telefon 095.434.753. (2760637)

Vând Dacia, fabricație 1984, funcționabilă, 10.000.000 lei, negociabil. Telefon 281794, 281995. (18833)

Vând Skoda 105L, stare funcționare bună, CIV, verificare tehnică. Telefon 234757. (18733)

Vând FIAT DUCATO recent adus din Germania, stare impecabilă, preț acceptabil; vând diverse motoare Diesel, stare bună, cu acte vamale. Telefon 466530; 094.982.989.

Vând instalație gaz auto, piese BMW și motoretă Jawa. Telefon 094.479.799. (18744)

Vând Renault 21 înmatriculat persoană fizică, CIV, 1721 cmc, stare bună, 3.900 DM negociabil. Telefon 285490; 095.642.654. (18415)

Vând Renault 21, 1700 cmc, an 1990 XI, central cu telecomandă, geamuri electrice, persoană fizică, 7.200 DM negociabil. Telefon 092.273.759; 056 - 163629. (18708)

Vând Dacia 1400, an fabricație 1995. Informații telefon 267553. (18293)

Vând tractor U 650, stare funcționare; U 650 dezmembrat plug PP3, presă balotat. Informații localitatea Șiria, nr. 1395, Calea Aradului. (19000)

Vând VW Passat, an 1991, Diesel 1600 cmc, non-profit, foarte bun, 2350 DM. Telefon 092.261.206. (19043)

Vând Dacia 1310 fabricație 1995. Telefon 277105. (19047)

Vând tocătoare tulei 3 rânduri și plug PP3. Telefon 093.438.787. (19051)

Vând Dacia 1410, an 1988, stare foarte bună, Almaș, telefon 224. (5172420)

Vând Dacia 1991, CIV, numere noi, verificare 2001, stare foarte bună, 2500 DM negociabil. Telefon 257800. (19071)

Vând Oltcit, an 1989, stare funționare, preț 650 DM. Telefon 094.557.714. (19073)

Vând ARO cu remorcă, preț 2500 DM. Telefon 287233. (19080)

Vând două Dacii, an fabricație 1998 și 1992. Telefon 267426 sau 093.512.516. (19081)

Vând Dacia papuc, an 1998, acoperită, 4500 DM. Telefon 279139; 094.624.139. (19091)

Vând Dacia 1300, preț 800 DM. Telefon 270721 și 283952. (19093)

Vând Dacia 1310 Breck din Slovacia, an 1989, stare perfectă. Telefon 057 - 474278, după ora 20. (4873683)

Vând Dacia 1310, 1988, 5 viteze, 1.500 DM. Telefon 469023. (4873532)

Vând OLTCIT CLUB 12 TRS, motor francez, cutie 5 viteze, an 1991. Telefon 280808. (19184)

Vând microbus VW LT28, 1980, 8+1, persoană fizică, CIV, numere noi, 4.800 DM. Telefon 535058. (19190)

Vând urgent Opel Vectra B, an 1997, Turbo Diesel, Intercoler, climă, ABS, servo, full extra, genți mag. preț 18.700 DM, negociabil. Telefon 094.291.600; 056/219.869. (19166)

Vând urgent Opel Vectra 1,7 D,. Turbo diesel, an 1994, preț 11.900 DM și Dacia 1310, an 1999, 4900 DM. Telefon 094,291.600; 056/291600. (19166)

VÂNZĂRI ELECTRO

Vând TV color bandă largă, garanție 6 luni; preț 1.500.000 lei. Telefon 212005. (18478)

Vindem VITRINE FRIG, CAMERE FRIG, DULAPURI FRIG. Telefon 281384, orele 8-18. (17177)

Vând TV color garanție 6 luni, preț 1.000.000 lei. Telefon 244904. (18478)

Vând TV color, en-gros, en-detail, calitate, garanție, prețuri minime. Telefon 289456, 092 239 242. (18297)

Vând CÂNTARE ELECTRONICE; CASE MARCAT FISCALE, omologate. Telefon 272727; 281188.

OCAZIE! Puteți economisi bani și timp cumpărând frigorifice (FRIGIDERE, CONGELATOARE, COMBINE, LĂZI), ieftine și de calitate germană cu garanție. Telefon 259339; 094.706.321. (16971)

STOP!!! STOP!!! Mari reduceri de preț, la MAȘINILE de SPĂLAT AUTOMATE din GERMANIA. Sunați NON STOP, telefon 094.706.321; 259339. (16971)

Vând ieftin VIDEOURI cu telecomandă, import occident. Telefon 259339; 094.706.321. (16971)

ATENȚIE!!! Sub prețul pieței, vindem TELEVIZOARE COLOR, import GERMANIA, cu facilități aferente. Merită văzute și cumpărate! Telefon 259339; 094.706.321. (16971)

Vând TV color de firme bune, cu garanție. Telefon 219365. (18328)

Vând mașină spălat automată, televizor color, garanție. Telefon 284604, 093 724 202, 093 481 853. (18338)

Vând televizoare color 54-72, teletext, telecomandă; negociabil. Telefon 264004. (18982)

Vând mașini spălat automate; combine frigorifice toate modelele, noi, la prețuri fără concurență, cu garanție. Telefon 251392. (18983)

Vând xerox Sharp SF 8300 Konika 1020 cu automat A3/A4, mărire -micșorare, stare bună; negociabil. Telefon 280802, 256279. (18995)

Vând vitrină congelare pe orizontală. Telefon 274118. (18074)

Vând congelator cu sertare și combină frigorifică. Telefon 289667. (18074)

Vând frigider cu congelator. Telefon 274118. (18074)

Vând ladă frigorifică. Telefon 274118. (18074)

(Continuare în pagina 15) ➡

(Urmare din pagina 14)

Vând TV color Grundig, 70 DM. Telefon 289667. (18074)

Vând mașină de spălat automată, în garanție. Telefon 274118. (18074)

Vând combină frig Gigant, 700 litri, produs USA, cu dozator apă rece și cuburi gheață. Telefon 274118. (18074)

Vând TV color Philips, 84 cm. Telefon 289667. (18074)

Vând mașini spălat automate, modele noi, garanție. Telefon 270518; 098.602.722. (19024)

Vând computer nou și video-recorder. Telefon 243742. (19064)

Vând frigider, congelator, ladă frig, mașină spălat automată, vitrină frig, TV color cu garanție. Telefon 220926. (19069)

Vând aparat suc TEC 5 capete. Telefon 237566 după ora 18. (19084)

Vând mașină de cusut industrială, triplok. Telefon 283952; 270721. (19093)

Vând telefon Nokia 3110, husă, încărcător de casă, cartelă cu număr, 130 DM. Telefon 094.635.080.

VÂNZĂRI DIVERSE

Vând ȚIGLĂ, tip Marsilia, portugheză, fabricată Sighișoara, 4.600 lei/ buc; CĂRĂMIDĂ EFICIENTĂ 300/250/150, 6.750 lei/ buc; TERASIT, MOZAIC, PRAF MARMORĂ, 800 lei/ kg. Informații Măsca nr. 33. Telefon 531498, 094 561 854. (18541)

Vând garaj autorizat, Vlaicu, blocurile A18-A23. Telefon 250278.

Vând FIER BETON, diametrul 6, 8, 10, 12, 7.700 lei/ kg, TERASIT, PRAF MARMORĂ. Informații Măsca nr. 33. Telefon 531498, 094 561 854 (18541)

Vând mobilier modern, nou, executat cu materiale din import, calitate, garanție, prețuri minime. Telefon 256769, 092 239 242. (18297)

Vând PLASĂ GARD ZINCATĂ, toate dimensiunile; CUIE; PLASĂ RABITZ; TABLĂ ZINCATĂ 0,4; SÂRMĂ NEAGRĂ și ZINCATĂ - str. Vrabiei, nr. 4. Telefon 289997. (17592)

Vând BOLȚARI BETON și ZGURĂ, prețuri avantajoase. Telefon 095 418 089.

Vând BOLȚARI zgură și beton, PAVELE, BORDURI etc. prețuri negociabile. Telefon 095.634.885. (17103)

Vând LEMNE FOC; NISIP, BALAST, la domiciliul clientului. Telefon 277027. (17920)

Vând BCA, ciment, var, țiglă, sub prețul pieței. Telefon 094.524.456; 054-211807. (f. 1515541)

Vând parchet stejar 160.000 lei/kg. Telefon 263222. (18480)

Vând făină albă, 6.500 lei/ kg și făină neagră, 4.800 lei/ kg, în cantități mari. Telefon 094 782 552. (0363274)

Vând cazan țuică, nou, 170 lt, 650 DM. Telefon 094 698 849. (18604)

Vând termoteka Ariston, Beretta, 24 KW, Turbo. Telefon 252313. (18614)

Vând urgent garaj autorizat, taxele la zi, Voinicilor. Informații telefon 092.355.952. (18938)

Vând EUROBOLȚARI termoizolanți cu certificat calitate 300x250x200 la 5.300 lei/buc; 1mc-370.000 lei. Telefon 281491; 092.381.750. (18685)

Vând LEMNE FOC tăiate, esență tare, la domiciliu, Grădiște. Telefon 276488.

Vând vană cu hidromasaj, 1,80/90 cm, recomandată tratamente reumatism; saltea Relaxa, pat cu ladă. Telefon 276898. (19008)

Vând LEMENE FOC, 175.000 lei/mc; BALAST; NISIP, la domiciliu. Telefon 214010. (19029)

Vând Citroen BX motorină și pian vienez. Telefon 210928. (18835)

Vând orgă Bon Tempi, preț informativ 2.500.000 lei. Telefon 234728. (18780)

Vând convenabil colțare, canapele extensibile, fotolii. Telefon 264892, 094 478 639. (17322)

Vând saci rafie, 2.500 lei/ buc. Telefon 094 607 088. (18586)

Vindem ROLETE PLASTIC import 250.000 lei/mp și rolete tei 450.000 lei/mp. ORADEA, telefon 059 - 460315, 095.827.725. (19020)

Vând mobilier, covoare, frigider Zil, prin lichidare gospodărie. Telefon 285364. (19066)

Vând convenabil covor lână persan, nou, vișiniu 2,5 x 3,5 și 2 fotolii stare bună. Telefon 266550. (19088)

Vând cazan încălzire centrală, gaz metan, Junkers Bosch, sigilat, preț bun. Telefon 267309. (19089)

Vând grâu panificație. Telefon 260691. (19095)

Vând triodină (convertizor sudură), preț informativ 1000 DM. Telefon 467012. (346039)

Vând și închiriez aparate cafea Saeco și biliarde. Telefon 057 - 270850; 094.635.132. (19090)

Vând garaj autorizat Vlaicu (Piața Agroalimentară), după ora 19. Telefon 273487. (19100)

CUMPĂRĂRI TERENURI, IMOBILIARE

Cumpăr apartament 3 camere, central, neâmbunătățit. Telefon 094.784.443. (18491)

Cumpăr casă cu grădină, ofer 5000 - 16.000 DM. Telefon 267761. (19054)

CUMPĂRĂRI DIVERSE

Cumpăr deșeuri de fier vechi inox, bronz, alamă și cupru. Telefon 093.404.010. (18932)

Cumpăr porci grași, localitatea Mîsca, nr. 307, preț 16.000 lei/kg. Telefon 057 - 531497; 094.774.649. (18874)

Cumpăr cherestea tei netivită cu lățimea peste 20 cm.Telefon 236076. (18910)

Cumpărăm porci, cu greutatea 110-150 kg, la prețurile: 17.000 cu plata la 15 zile; 18.000 la 1 lună, 15.000 cu plata pe loc. Informații telefon 270037, 094 547 304. (19002)

Cumpăr dulap haine 2-3 uși. Telefon 095.783.797. (19022)

CERERI ȘI OFERTE DE SERVICII

SOCIETATE COMERCIALĂ angajează VÂNZĂTOARE. Arad, str. Calea Victoriei, nr. 58. (19028)

SOCIETATE COMERCIALĂ angajează VÂNZĂTOARE magazin Non - Stop. Telefon 094.206.599. (18968)

Angajăm, la secția imprimerie, MUNCITOR PREPARARE COLORANȚI. Condiții: bărbat, vârsta maximă 30 ani, preferabil absolvent școală textilă. Telefon 057-250505 (f. 1515555)

„CITY TAXI" angajează DISPECERĂ, SPĂLĂTOR AUTO și TAXIMETRIȘTI, cu mașină proprie. Str. Pădurii nr. 43. (19023)

SOCIETATE COMERCIALĂ angajează CONFECȚIONERE textile și MECANIC pentru mașini de cusut liniare și triplok. Salarizare avantajoasă. Telefon 256585. (18885)

ANGAJĂM VÂNZĂTOARE pentru Alimentara. Telefon 276732 după ora 17. (18483)

Angajez PERSOANE la SUBȚIAT, CTC, MAȘINISTE. Telefon 278785, 092 973 109, 092 936 320. (18880)

„BILUX" angajează ȘOFERI pentru curse internaționale, categoriile B, C, D, E, vechime minimă 5 ani, vârsta maximă 40 ani, cunoscător limba maghiară, cu domiciliul în Arad. Telefon 287546; 287550; 094.595.025. (18983)

ANGAJĂM VÂNZĂTOARE cu experiență pentru profil alimentar. Telefon 254832. (19046)

Angajăm GESTIONAR - VÂNZĂTOR cu experiență, vârsta maximă 45 ani. Telefon 289997.

Angajez ȘOFER pentru familie. Telefon 232991. (19067)

Angajez VOPSITOR AUTO experiență, Bujac, str. Mircea Vodă, nr. 11. Telefon 273847. (19072)

Câștig minim 100.000 lei/zi. Selecționăm 5 AGENȚI COMERCIALI. Telefon 244714. (19074)

Angajăm MAISTRU confecții încălțăminte; MAȘINIȘTE, ȘTANȚATORI, posibil câștig nelimitat. Telefon 092.335.137, 095.258.562. (19186)

PRESTĂRI SERVICII

EXECUT diferite LUCRĂRI STRUNGĂRIE și rectificări în coordonate, str. DORNEI, nr. 15, orar: 10-20.

„MADONA TRANSPORT" execută TRANSPORTURI: ieftine, rapide; interne, internaționale. Telefon 563027; 095.650.115. (18687)

Execut TRANSPORT MARFĂ intern, 1,5-10 tone. Telefon 057-276165, 095 473 818. (18988)

PARCHETĂRI, RAȘCHETĂRI, PALUXĂRI cu materialele firmei (clientului). Telefon 235271, 094 555 338. (15536)

EXECUTĂM: construcții, finisaje, gresieri, faianțări, instalații sanitare și încălzire, hidroizolații. Telefon 280908. (c)

EXECUT compartimentări, tavane false, mansardări etc, cu rigips. Telefon 092.301.798. (18769)

IZOREX execută LUCRĂRI HIDROIZOLAȚII, garanție 10 ani. Telefon 057-266230, 094 612 877. (18810)

CURSURI CALIFICARE, diplome internaționale; MASEUR; FOTOMODEL, MANECHIN; DACTILOGRAFIE. Telefon 252860. (18890)

„DAMAR" repară mașini spălat automate, import, românești. Telefon 270518; 098.602.722. (19024)

EXECUTĂM zidării, tencuieli, zugrăveli, fundații, acoperișuri, hale. Telefon 256894; 094.111.238. (19045)

RENOVĂRI: zugrăveli, faianțări, gletuieli, parchetări, instalații sanitare-electrice. Telefon 240672. (19075)

AER CONDIȚIONAT montăm și comercializăm. Telefon 057/214225; 092.457.097; 092.457.098. (19162)

DIVERSE

Pierdut PISICĂ BIRMANEZĂ, zona Pârneava. RECOMPENSĂ 500.000 lei! Telefon 211377. (19101)

AF „RIO" cu sediul în Arad, str. Poetului, nr. 76/b, dorește autorizație de funcționare pentru profil alimentar, aceeași adresă. Eventualele contestații se pot depune la Agenția de Protecția Mediului Arad, Bd. Dragalina, nr. 16. (19042)

Primăria comunei FÂNTÂNELE organizează în data de 16.08.2000, ora 13, la sediul Primăriei Fântânele, concurs în vederea ocupării postului de „referent cultură". Informații suplimentare la telefon 456196. (19056)

Primăria comunei FÂNTÂNELE organizează în data de 16.08.2000, ora 10, la sediul Primăriei Fântânele, licitație în ce privește vânzarea unui teren în localitatea Frumușeni, pentru construirea unei hale pentru producție de prefabricate. Relații suplimentare la telefon 456169. (19057)

Primăria comunei FÂNTÂNELE organizează licitație în data de 16.08.2000, ora 12, în vederea închirierii unui spațiu cu destinație de „birou de avocatură și notarial". Informații suplimentare la telefon 456196. (19058)

SC „SIATRA PROD" SRL cu sediul în Târgu Jiu, str. C-tin Brîncuși, bloc 2, sc. 2, ap.2, solicită autorizație de mediu pentru punctul de lucru din jud. Arad, Vladimirescu FN. Eventualele contestații se depun la Agenția de Protecția Mediului Arad, Bd. Dragalina, nr. 16. (19096)

TURISM

ITALIA - ROMÂNIA - ITALIA cursă săptămânală, cu autocarul. Informații str. Gen. Dragalina, nr. 22-24. Telefon 057 - 210866; 0039/45/8901081. (17979)

TURISM - OFERTĂ SPECIALĂ! LITORAL TUNISIA: 8 zile, masă, avion, 289$; MONTENEGRO, CROAȚIA, 100 DM. Plecări vineri. Bilete de avion, autocar, asigurări, la tarife minime. Închiriem autocare și microbuse. AGENȚIA „MONTANA TOUR", Bd. Revoluției nr. 31. Telefon 213220; 095.615.675. (16063)

SCHIMBURI

Schimb apartament 3 camere, bl. Y, Vlaicu, gresie, faianță, parchet, cu 2-3 camere, central sau Malul Mureșului, ofer diferență. Telefon 289037, după ora 19. (18490)

ÎNCHIRIERI

ÎNCHIRIEZ SPAȚII COMERCIALE, 86 mp și 900 mp, toate dotările. Telefon 094 798 000. (16430)

Ofer spre închiriere apartament una cameră, bucătărie, baie, încălzire centrală (la casă), central. Tel. 285448.

Închiriez, vând sau schimb cu Timișoara, spațiu comercial 150 mp, bine amenajat, zona Alfa. Telefon 092.209.665. (18710)

Închiriez spațiu comercial 65 mp, Calea Lipovei, nr. 113. Telefon 092.921.103. (18951)

Dau în chirie etaj casă particulară 130 mp, pentru cabinete medicale (pentru stomatologie există aparatură); birouri sau locuință pentru cetățeni străini, în Vlaicu, zonă centrală. Telefon 289056. (18939)

Dau în chirie apartament 2 camere, nemobilat, Micălaca, str. Abrud, parter. Telefon 222806; 094.958.818. (18987)

Ofer spre închiriere garaj Micălaca. Telefon 263310, după ora 17. (19004)

Închiriez spațiu amenajat 22 mp, pentru depozitare de materiale ușor transportabile. Telefon 234757, 286220. (18733)

Ofer spre închiriere spațiu neamenajat, pentru birouri, parter, zonă centrală. Telefon 223468, 237014, 095 439 024. (18819)

Închiriez garsonieră UTA, mobilată, televizor color, gaz, satelit, 120 DM/ lună, plata anticipat pe un an. Telefon 283479 sau 094 899 046. (18593)

Închiriez garaj cărămidă, zona Podgoria. Telefon 511662. (2760434)

Ofer spre închiriere garsonieră pe termen lung. Doresc persoane serioase. Telefon 289523. (18987)

Dau spre închiriere garsonieră confort I, mobilată, zonă centrală, preferabil student(ă), preț 120 DM + cheltuieli. Informații telefon 254681. (18514)

Ofer închiriere apartament o cameră, lângă Teatru, 200 DM. Telefon 281195; 272317. (19070)

Ofer închiriere garsonieră occidentală, Micălaca, 120 DM, anticipat. Telefon 281195. (19070)

Închiriez apartament central (cu ușă la stradă) (3 camere + dependințe+ garaj), pentru birou notarial, cabinet medical, birouri sau locuință, pentru străini. Telefon 286333. (19078)

Familie serioasă căutăm urgent să închiriem casă cu grădină în Arad, cu posibilitate de cumpărare, până în 16.000 DM; oferim avans. Telefon 270658. (19085)

Proprietar închiriază 3 camere mobilate, etaj vilă, intrare separată, eventual sediu firmă serioasă. Telefon 282795. (19086)

PIERDERI

Pierdut carnet șomaj eliberat de DMPS Arad, pe numele Pinta Gheorghe. Îl declar nul. (19044)

Pierdut carnet student eliberat de Universitatea de Vest Timișoara, pe numele Selage Adriana. Îl declar nul. (19079)

Pierdut carnet șomer eliberat de DMPS Arad, pe numele Boicu Adriana Simona. Îl declar nul. (19083)

† DECESE †

Cu adâncă durere anunțăm încetarea din viață a scumpului nostru soț, tată, cumnat și unchi

BORZA GAVRIL ARCADIE,

decedat după o lungă suferință, la vârsta de 64 ani. Înmormântarea va avea loc la Cimitirul Eternitatea, miercuri, 26 iulie 2000, la ora 15. Îndurerata familie Borza.

† SERVICII FUNERARE †

SC „NOSFERATU" SRL, ARAD, str. Ghiba Birta nr. 26, telefon 270437; Non stop 094.554.874, NĂDLAC, str. 1 Decembrie, nr. 4, telefon 092.922.337.

NON - STOP SERVICII FUNERARE COMPLETE.

SICRIE, RESPETE, CRUCI (prețuri de producător). ACCESORII: prosoape, batiste, panglică neagră, baticuri, mânere, lumânări, catafalc, sfeșnice, steag de doliu. SERVICII: capelă, spălat, îmbălsămat, îmbrăcat, transport intern și internațional. Asigurăm colaci, colivă, coroane, jerbe, fotografii profesionale, fanfară, organizăm pomeni. OFERTA BRAD: sicriu brad, respete, cruce - 900.000 lei. Transportul sicriului la domiciliu este gratuit!!! ANGAJĂM ȘOFER.

(c. 44)

NON STOP (la orice oră) „RO-STYL COMPANY"

Firma noastră este PRODUCĂTOARE DE SICRIE, cu magazin în: ARAD, str. M. Eminescu nr. 4 (vizavi Cinema MUREȘUL), telefon 057-211929, 094.537.715. EFECTUĂM SERVICII: spălat, îmbrăcat, îmbălsămat și transport cu personal calificat. ASIGURĂM MINIM: 8 modele de SICRIE din LEMN MASIV (nu din PAL sau furnir); SICRIE CU MÂNERE și ȘURUB (nu se bat cuie), SICRIE LUX, 5 modele LENJERIE DECES (respete), LENJERIE DE LUX, cruci lemn și metal. ACCESORII: catafalc, steag, prosoape etc. INTERMEDIEM: fanfară, colaci, colivă etc. FIIND PRODUCĂTORI, AVEȚI AVANTAJUL UNOR PREȚURI MINIME și POSIBILITATEA DE A PLĂTI ÎN RATE. Ofertă: sicriu stejar (cruce, respete) - 1.000.000 lei.

(c.)

† CONDOLEANȚE †

Colectivul AGROSEM Arad este alături de colegul ROTARU NICOLAE în marea durere pricinuită de decesul mamei. Sincere condoleanțe familiei. (19187)

† COMEMORĂRI †

Cu lacrimi în ochi și durere în suflet, ne amintim că azi, 25 iulie, se împlinește un an de când ne-a părăsit pentru totdeauna, dragul nostru fiu, frate, cumnat și unchi

JEBELEAN MIHAI

din MUNAR. „Te vom plânge mai departe/Chipul tău cu noi va fi/În orice loc, în orice zi/Niciodată nu vom uita/Că ai fost cu noi cândva". Dumnezeu să te odihnească în pace! Mama Ileana și sora Daniela cu familia.

Atâta timp a și trecut/ De șase luni nu te-am văzut/ Am vrea s-apari în prag/ Fiul nostru drag,

DOREL CODREAN.

Dar asta nu va mai fi/ Căci pe pământ nu ne-om întâlni/ Ci poate doar în veșnicii/ În urma ta ai lăsat/ Suflete greu de împăcat/ Care te-or jeli mereu/ Și-or uda mormântul tău/ Cu lacrimi nesecate." În veci nemângâiați: mama, tata și fiul din Frumușeni; sora și cumnatul din Arad. (19185)

Lacrimi și flori pe mormântul mamei mele

SFÎRÎILĂ FLOARE

născută MUREȘAN, din Socodor. Azi, 25 iulie se împlinesc 2 ani de la despărțire. „Ce trist e-atunci când mama nu-i/Pustie-i casa orișicui/E atât de gol și-atât de trist/Când mama apare doar în vis/Aș da bani, aș da avere/Să te scoatem din tăcere/Dar cum asta nu se poate/Te vom plânge mai departe/Chipul tău cu noi va fi/În orice loc, în orice zi". Te plânge fiica Luci și nepotul Cristinel. (18998)

O lumânare și o sfântă rugăciune pentru cel ce a fost soțul meu

CALAFETEANU NICOLAE.

Fie-i candela aprinsă în veșnicie. Soția. (19059)

● PRODUCE ȘI MONTEAZĂ UȘI ȘI FERESTRE DIN PVC ARMAT CU PROFILE TROCAL GERMANIA
● PRODUCE ȘI VINDE GEAM TERMOPAN
LUCRU NEMȚESC

SATLINE

SALON DE EXPOZIȚIE:
ARAD, PIAȚA MIHAI VITEAZU
BL. M 7, PARTER
TEL./FAX. 057/25 14 61; 094 50 72 11

ALCATEL

Als Systemlieferant für die Kfz-Industrie produzieren wir für unsere deutschen Kunden seit mehreren Jahren sehr erfolgreich in Westrumänien. Für unser neu gebautes Werk unweit von Arad suchen wir den

BETRIEBSLEITER/GESCHÄFTSFÜHRER

Wichtig sind für uns die überzeugende Persönlichkeit und erste Führungserfahrungen. Als „Mann der ersten Stunde" werden Sie mit dem Werk und Ihren Aufgaben wachsen. Grundvoraussetzungen sind neben dem Beherrschen der deutschen Sprache und einer Hochschulausbildung vor allem der Wille und das Können, Menschen zu führen. Nach gründlicher Einarbeitung in Deutschland, der Tschechischen Republik und Rumänien übernehmen Sie sehr schnell umfangreiche Verantwortung. Wenn Sie sich bewähren, steigen Sie in die Geschäftsführung unserer rumänischen Gesellschaft auf und haben überdurchschnittliche Entwicklungsperspektiven in unserem schnell wachsenden Firmenverbund.
Wir bieten Ihnen ein äußerst attraktives Gehalt, einen Firmenwagen und die für diese Position üblichen Sachleistungen.
Desweiteren suchen wir mehrere junge Ingenieure , Techniker oder Ökonomen (m/w) für die Fachbereiche :

-CAD
-TECHNISCHE KALKULATION
-ZOLLSACHBEARBEITUNG
-PRODUKTIONSPLANUNG.

Wenn wir Ihr Interesse geweckt haben und Sie nähere Informationen erhalten möchten, senden Sie uns bitte Ihre vollständigen Bewerbungsunterlagen. Wir freuen uns auf Ihre Zusendung an:

EKR-ELEKTROKONTAKT ROMANIA, Str. Ghioceilor Nr. 6,
2977 Santana, Jud. Arad, Frau Rodina
Fax: 057-462090
e-mail: ekr@inext.ro

(1515535)

NOU **S.C. BODIMAR SRL** Tel.-Fax 057-270078; 270079

În incinta depozitului de lângă podul GRĂDIȘTE – str. ARDEALULUI nr. 2

VĂ OFERĂ:

■ GIPS-CARTON import; toate grosimile și dimensiunile cu profile și accesorii adecvate (la prețuri promoționale și modalități de plată lejere)
■ CĂRĂMIDĂ EFICIENTĂ (tip PHOROTHERM) 10 modele și dimensiuni
■ CĂRĂMIDĂ EFICIENTĂ import UNGARIA (17 modele și dimensiuni)
■ SCHIEDEL - ȘEMINEE ȘI SISTEME DE COȘURI PENTRU FUM (30 ani garanție)
■ PARCHET DIN LEMN: stejar; frasin; cireș; fag alb etc.(toate dimensiunile)
■ LAMBRIURI imp. GERMANIA; 98.000 lei mp (varietate mare de culori)
■ FIBRĂ DE STICLĂ imp. ITALIA; 1 mp = 112.000 lei (culori și dimensiuni multiple)
■ PLĂCI POLICARBONAT imp. DANEMARCA; 1 mp = 135.000 lei
■ PLĂCI BITUWELL imp. GERMANIA (5 culori și transparente)
■ GRESIE, FAIANȚĂ ȘI OBIECTE SANITARE (indigene și import)
■ ciment; var; adezivi; gleturi; ipsos; ciment rostuit; tinci (pt. exterior)
■ O.B.; P.C.; plasă de sârmă; rabiț; carton asfaltat; T.S.A.; bitum
■ ciment pt. rosturi; adeziv pt. cărămidă de sticlă
■ glet pastă; adeziv flexibil; adeziv pt. polistiren și poliuretan
■ tencuieli mozaic (BAUMIT) varietate mare de nuanțe
■ plăci decorative pt. tavane și pereți; dibluri pt. polistiren
■ profile pt. placaje ceramice; plasă din fibră de sticlă
■ profile pt. trepte și muchii (colțuri, socluri etc.); grund și tencuială GRANOPOR
■ membrane bituminoase cu bitum aditivat (garanție 20 ani)
■ vopsea lavabilă; coloranți; vopsea ulei; diluanți, aracet; amorsă
■ dispersit în relief; vopsea pt. țiglă și beton; grund de metal și lemn
■ tencuială decorativă pt. interior și exterior
■ parchet și lambriuri laminate; podele și lambriuri din brad
■ folie protectoare sub parchet; pervaz și accesorii
■ jgheaburi și burlane P.V.C. (rezistență la intemperii -40 +70) - import Belgia
■ cărămidă de sticlă (albă și colorată) gama Solaris
■ polistiren espandat și extrudat (de la 1 cm - 20 cm grosime)
■ vată minerală normală și caserată (toate grosimile) - prețuri promoționale
■ ferestre Velux; binale; teracote; folie protectoare sub țiglă
■ țiglă BRAMAC imp. AUSTRIA (30 ani garanție) varietate mare de culori
■ țiglă import și indigenă, ciment autonivelator; cărămidă și grinzi pt. tavane
■ cărămidă pt. horn + tubulatură și accesorii; pavaj curte; rigole și borduri etc.
■ plăci azbociment (import Ungaria); B.C.A. toate dimensiunile

** prețurile includ T.V.A.*

ASIGURĂM **TRANSPORT - ÎNCĂRCAT, DESCĂRCAT MECANIZAT LA DOMICILIUL CLIENTULUI**

AUTO S.M.L.
dealer PEUGEOT
PEUGEOT PEUGEOT

vă invită să vizitați noul magazin de prezentare situat în Calea Timișorii nr. 212, lângă barieră.

De aici puteți achiziționa întreaga gamă de autoturisme și autoutilitare PEUGEOT cu plata cash sau leasing pe 3 ani precum și piese de schimb de origine.

Angajăm RESPONSABIL VÂNZĂRI:
Condiții: - absolvent studii superioare promoția 2000.
Trimiteți CV și motivație pe adresa mai sus menționată.

Primim mașini în consignație.
Tel/fax. 057/270271; gsm: 093457685.
(5550552)

Magazinul cu 10001 produse **COMSIM-LG**

© **T.V. „LG" (GOLD STAR):** mono, stereo, diag. 51, 54, 69, 63, 72; 20 modele; © **TV SONY** ecran trinitron; © **FRIGIDERE:** „ARCTIC" 2000; „EXCELSIOR"; © **COMBINE FRIG:** „ARCTIC"; „ARCTIC" 2000; „ARDO" - ECOLOGIC; „WHIRLPOOL"; „LG" (GOLD STAR) NO FROST; VITRINE FRIGORIFICE 240 l, 480 l; © **LĂZI FRIGORIFICE (Congelatoare ORIZ)**: ARCTIC, MISTRAL; © **MAȘINI DE SPĂLAT AUTOMATE**: „LG" (GOLD STAR) - încărcare frontală; 1000 rot/min. turație; 7 kg rufe capacitate; tambur inox; zgomot redus; „ARDO"; „IBERNA"; „WHIRLPOOL"; „MISTRAL"; © **MAȘINI DE SPĂLAT** CU STORCĂTOR: ALBA LUX 7.1; © **MAȘINI DE SPĂLAT**: ALBA LUX 15.3; SPLENDID 05; © **MAȘINI DE SPĂLAT** RUFE MĂRUNTE: EVA 1; © **STORCĂTOR RUFE;** © **ARAGAZE:** SAMUS-ZANUSSI, METALICA ORADEA: cu 2, 3, 4, 5 ochiuri; cu aprindere electronică; fără aprindere EL; cu gril (rotisor); fără gril; 2 ani garanție; © **CASE DE BANI CU CIFRU ȘI FĂRĂ:** 125 cm; 115 cm; 105 cm; 85 cm; 55 cm; © **SOBĂ ÎNCĂLZIT PE GAZ;** © **BOILERE;** © **TELEFOANE OMOLOGATE „ROMTELECOM"**: 30 modele; © **COMBINE MUZICALE:** „LG" (GOLD STAR); PHILIPS; SILVA-SCHNEIDER; T.E.C.; G.P.X.; © **VIDEO**: PLAYER, MULTISISTEM CU 2 CAPETE; RECORDER, MULTISISTEM CU 2 ȘI 4 CAPETE; CURĂȚAREA AUTOMATĂ A CAPULUI DE REDARE; © **R.C. „PHILIPS":** T.E.C.; „SILVA"-„SCHNEIDER"; © **C.D.:** „SONY"; „PHILIPS", T.E.C.; „SILVA-SCHNEIDER"; © **RADIO-CEAS;** © **RADIO-PORTABIL;** © **CUPTOARE MICROUNDE „LG" (GOLD STAR);** © **INCUBATOARE:** 56 ouă, sistem mecanizat; 60 ouă; © **CUPTOARE ELECTRICE PT. PÂINE;** © **ROBOT BUCĂTĂRIE** „MOULINEX"; © **TOASTER;** © **FRIPTEUZE** - „MOULINEX", „PHILIPS", „ROWENTA"; © **FILTRE CAFEA;** © **PRESSO CAFEA;** © **USCĂTOARE PĂR**: „PHILIPS", „BRAUN", „ELECTROARGEȘ"; © **ASPIRATOARE:** „LG", „TRACY RONDO", IDEAL 600, COMPACT, RHINO, POSADA; © **CUPTOARE:** „MOULINEX", „PHILIPS", „BRAUN" AUTOHTONE, „ROWENTA"; © **CANDELABRE;** © **BECURI- TUBURI NEON;** © **VOPSELE ÎN ULEI;** © **VOPSELE LAVABILE;**© **ADEZIV;** © **SPUMĂ POLIURETANICĂ:** SILICON, SILICON ACVARIU; © PENSULE; © BIDINELE; © COLORANȚI;© BROAȘTE UȘĂ; © ȘILDURI + MÂNERE; © **MAȘINI GĂURIT:** „BOSCH", INDIGENE; ©POLIZOARE; ©CUIE; © HOLȘURUBURI; © ȘURUBURI; © TRUSE SCULE „KINZO" - OLANDA; © TOPOARE; © CIOCANE; © PILE; © SCULE ZUGRAVI; © FOARFECE; © BULOANE; © LAMPĂ GAZ.

ZILNIC 8,00 - 20,00
SÂMBĂTĂ 8,00 - 13,00
B-DUL REVOLUȚIEI NR. 83

● **Transport gratuit al mărfii cumpărate, la domiciliul clientului**
TELEFON: 280817

VINDEM ÎN MAXIM 36 RATE
fără avans, dobândă minimă, contractele se întocmesc la magazin.
(1420365)

mera®

Calea Iuliu Maniu Nr. 64 Arad
Tel. 057/256035; 256045; 256374
Fax. 057/258337

EXECUTĂ ȘI MONTEAZĂ uși și ferestre, din profile PVC tricamerale armate - REHAU GERMANIA și Aluminiu cu și fără barieră termică - METRA ITALIA cu geam termopan de cea mai înaltă calitate.

Toate detaliile tehnice le puteți obține vizitându-ne la sediul nostru din Arad, str. Iuliu Maniu Nr. 64.

VĂ AȘTEPTĂM!
(1515562)

Societate Comercială ANGAJEAZĂ

■ **1 OPERATOARE CALCULATOR**
pentru facturare - contabilitate primară
CERINȚE: foarte bune cunoștințe de operare calculator și contabilitate primară, experiență, seriozitate

■ **AGENȚI COMERCIALI**
CERINȚE: experiență în domeniul vânzărilor, carnet de conducere categoria B, seriozitate, vârsta maximă a candidaților 35 ani.

INFORMAȚII LA TEL. 064/41.40.61.
(1515331)

BIROTICA
Leximis Splaiul Gen. Gh. Magheru Bl. 329B (Micalaca)
Tel./Fax: 057/270111; 270100, Arad

- Tehnică de calcul
- PC compaq Garanție 3 ani
- imprimante EPSON
- *-PC Pentium începând de la 90 USD+ TVA*
- Copiatoare MINOLTA
- Seifuri
- Mobilier de birou
- Mașini de numărat bancnote

BANCA ROMÂNĂ PENTRU DEZVOLTARE
GROUPE SOCIÉTÉ GÉNÉRALE
Sucursala Județeană ARAD
Bd. Revoluției nr. 5-7
Telefon 253280

ADEVĂRUL

COTIDIAN INDEPENDENT ARAD

Anul XII, nr. 3062

Miercuri, 26 iulie 2000 ● 16 pagini ● 2500 lei ● e-mail: adevarul@arad.ro

BRAT Publicație auditată în semestrul II 1999 — Tiraj mediu zilnic vândut: 34.958

WEST BANK S.A.
ARAD, B-dul Revoluției nr. 88
TELEFON: 284.888; FAX: 285.202

Potrivit OUG nr. 219/1999 privind "Programul național pentru țărănime bazat pe cupoane atribuite gratuit în anul 2000" furnizorii care livrează bunuri și servicii potrivit Ordinului MAA nr. 10/2000 pot încasa contravaloarea acestora prin noi!

DOUĂ RÂNDUNICI

Lehamitea față de actuala clasă politică și nemuritoarea speranță ce însoțește mereu viața, i-a făcut pe români să explodeze emoțional la rostirea a două nume: **Mugur Isărescu** și **Theodor Stolojan**. În mod cert, România, după zece ani de tărăgănare a Reformei, nu-și mai poate permite să revină la formule perdante. Primul care s-a sesizat în această direcție a fost E. Constantinescu. De aceea (dar nu numai), s-a retras așteptând zile mai bune pentru cariera sa politică.

Ion Iliescu, un mai mare perdant decât E. Constantinescu, nici nu se gândește să se retragă din competiție. Rupt de pulsul politicii mondiale, nepricepător al dinamicii societății, ancorat în idei de mult depășite de istorie, Ion Iliescu se agață de putere derutat de niște procente multe, pe care însă mâine s-ar putea să nu le mai aibă. Și aceasta pentru că aceste procente nu reprezintă, de fapt, cuantumul din sută la sută. I. Iliescu are 35 de procente din cca. 50% din cei care își exprimă în sondaje intenția de vot. Cele aproape 50 procente de absenteiști așteaptă cu sufletul la gură o alternativă la Ion Iliescu.

Și această alternativă a apărut. Nici măcar nu au fost aruncați oficial în luptă Stolojan și Isărescu și imediat au și fost gratulați de mulțime cu 16, respectiv 18 procente. Ceea ce este enorm pentru două personalități care nici măcar nu și-au exprimat intenția de a candida la președinție. Cei doi tehnocrați sunt percepuți de populație ca două personalități potențiale și capabile să dea un alt curs întregii societăți românești. M. Isărescu se descurcă bine și elegant în fruntea guvernului român după ce timp de 10 ani premierii români s-au făcut de panoramă în fața oamenilor. Fără prea multă gargară politică, pașnic, calm și cu realism, M. Isărescu pune România solid pe picioare. L-a auzit cineva pe Isărescu frapând mulțimea de gură cască sau mass-media cu vorbe mari? Omul tace și face. Și lumea astfel îl și percepe.

I. IERCAN

(Continuare în pagina 5)

Ieri, Tribunalul București a dat

CÂȘTIG DE CAUZĂ FNI ÎN LITIGIUL CU CEC

Foto: ONORIU FELEA

Înainte de a cunoaște hotărârea instanței, păgubiții FNI Arad au protestat din nou

CEC va face apel Pag. 4

Pag. 3

La Fântânele

O GRENADĂ DEFENSIVĂ ERA SĂ EXPLODEZE LÂNGĂ POSTUL DE POLIȚIE

Foto: ONORIU FELEA

La prima lor ieșire în presă

HOMOSEXUALII CER DREPTURI

Pag. 6

Mercedes-Benz
SC AutoSchunn
Partener Autorizat Mercedes-Benz
Micălaca DN7 FN
Tel/Fax: 057/286680
057/281474
E-mail: office@auto-schunn.ro
Web: http://www.auto-schunn.ro

LEONARDO REDUCE
TOATĂ MARFA DE VARĂ
-50%

La închiderea ediției

TRAGEDIE AVIATICĂ ÎN FRANȚA

● 113 persoane au murit în urma prăbușirii unui Concorde

Pag. 4

Tenis de masă

TRAGEREA LA SORȚI ÎN CUPA NANCY EVANS

■ CSM Conar Arad va întâlni, acasă, un adversar din Spania

Pag. 10

Lumea satului

Pag. 7

Foto: ONORIU FELEA

„... și de la pășune, iaca, / Tacticoasă vine vaca. / Nu mai vrea să umble creanga, / Danga langa, langa danga."

ABONEAZĂ-TE LA ADEVĂRUL

■ **Pentru luna august, prețul abonamentului este de numai 32.300 lei** ■ Se pot face abonamente și pe trei luni, șase luni și un an ■ Abonații pot câștiga lunar 10 premii de fidelitate în valoare de o jumătate de milion de lei fiecare.

PENTRU ABONAȚI, ZIARUL COSTĂ DOAR 1300 LEI

Cumpărați din timp abonamente la Sărbătoarea berii KAISER cu numai 50.000 lei pentru 4, 5, 6 august! prin toate Oficiile Poștale din Arad și din județ.

TRICOUL ROȘU & TRAFT

● FERESTRE ȘI UȘI DIN ALUMINIU ȘI P.V.C.
STR. ROȘIORI 26 TEL/FAX: 289053

ALGLASS

● GEAM TERMOPAN ● FIRME ȘI RECLAME ● MOBILIER LA COMANDĂ
PIAȚA SPITALULUI BL. 1 D, TEL/FAX: 253868

CALENDAR

Miercuri 26 iulie

■ Astăzi, Soarele răsare la ora 5,26 și apune la ora 20,34 de minute.

■ Au trecut 207 zile din acest an. Au mai rămas 159 de zile până în 2001.

■ **Praznicul zilei**: **Biserica Ortodoxă**: Sfântul Sfințit Mucenic Ermolae; Sfânta Cuvioasă Mucenică Paraschevi; **Biserica romano-catolică**: Ioachim și Ana; **Biserica greco-catolică**: Sfinții Mucenici Ermolae, Ermip, Ermocrat (+313) și Paraschiva (+140)

ȘCOALA DE VARĂ - EDIȚIA A DOUA

În perioada 30 iulie-10 august 2000, sub egida Fundației de Vest pentru jurnalism regional și euroregional Timișoara, în orașul Sebiș se desfășoară a doua ediție a Școlii de vară, care are ca scop perfecționarea și pregătirea personălului posturilor de radio care alcătuiesc rețeaua Vest-FM.

Ca invitați, participă jurnaliști de marcă din România, Ungaria, Iugoslavia, Olanda și SUA.

GELU GROZA

DEMONSTRAȚIE

Asociația ELTA UNIVERSITATE în colaborare cu restaurantul Clubul Presei, în cadrul acțiunii de prezentare a valorilor nutritive și terapeutice ale alimentației naturale, invită doritorii să participe astăzi, la ora 18,00, la o demonstrație practică de preparare a alimentației naturale.

CINEMATOGRAFE

Dacia: Mă scoți din sărite (SUA); 9,30; 11,45; 14; 16,00; 18,00; 20,00

Mureșul: Talentatul domn Ripley (SUA) 10; 12; 14; 16,30; 19

Arta: James Bond 007 Lumea e prea mică (SUA) 15,00; 17,00; 19,00. **Sala Mică**: Marile speranțe (SUA) 15,30; 18,00

Progresul: Inamicul statului (SUA) 17,00
O crimă perfectă (SUA) 19,00

PREȚUL AURULUI

Banca Națională: Pentru gramul de aur de 24 K, prețul cu ridicata - 195.472 lei, iar prețul de achiziție - 175.924 lei. Prețuri valabile ieri.

Piața neagră - Aur 14 K: cumpărare - 90.000 lei/g, vânzare - 100.000 lei/g. **Aur 18 K**: cumpărare - 120.000 lei/g, vânzare - 130.000 lei/g.

A venit BARZA!

La Arad: Longa Alexandra; Mihai Narcis; Rezneveș Mihai Călin; Wuchti Erich; Balla Denisa Roberta; Bălan Eduard Sebastian; Ivașcu Daniel Călin; Lucaci Angela; Burian Georgiana Emanuela; Chiorean Patricia; Toader Florin Andrei.

La Ineu: Ghiura Samuel.

La Lipova: Iancu Andrei Rafael.

METEO

Vremea va fi caldă și predominant frumoasă. Cerul va fi variabil. Vântul va sufla slab la moderat, din sector sudic.

Temperaturi maxime: 31 la 35°C. Temperaturi minime: 18 - 22°C

Meteorolog, CARMEN ȘARGA

CURSUL VALUTAR*

VALORI ÎNREGISTRATE IERI, 25 IULIE 2000

Denumirea valutei	BNR	BCR C	BCR V	BRD C	BRD V	Banca Transilvania C	Banca Transilvania V	Banca Agricolă C	Banca Agricolă V	Bursa neagră C	Bursa neagră V
Dolar	21739	21675	21825	21580	21830	21475	21750	21600	21750	21400	21600
Marca germană	10455	10139	10522	10242	10465	10250	10450	10250	10410	10100	10300

AU PLECAT DINTRE NOI!

✝ Buptea Floarea (1919); Klepp Iuliana (1916); Dehelean Pavel (1924); Pop Iosif (1933); Mărin Ștefan (1933).

„ADEVĂRUL" VĂ ASCULTĂ

La telefonul dimineții, 280944, între orele 9,00-12,00

Până în pânzele albe! D-na Vatai Rozalia a solicitat factura detaliată de la „telefoanele" din Șiria, considerând că are prea mult de plată. „De două ori m-au amânat, ba că nu am buletinul, ba că mi-o trimit ei acasă și altele de acest fel. Când s-a dus băiatul meu la Arad să scoată de acolo factura, i-a spus că abia în septembrie o primesc. Pentru ce mă amână atâta, că-i dreptul meu. Sau cred ei că tot ducându-mă cu zăhărelul, am să mă las păgubașă? S-o creadă ei! Până în pânzele albe am să merg, că-i dreptul meu!"

Plăți compensatorii. Mai mulți disponibilizați ne-au sunat în legătură cu faptul că nu și-au primit banii pe iulie. Așa după cum am mai arătat, miliardele celor ieșiți cu ordonanța sunt la Arad. În aceste zile, CEC-ul le va da drumul banilor, în funcție de programările făcute pe zile și... firme.

Redactor de serviciu, N. O.

La telefonul după-amiezii, 280003, între orele 15,00 18,00

Diana Galea (str. Poetului) dorește să transmită un mesaj „de suflet" celor care se ocupă de Drumuri Municipale. Nu putem să reproducem întrutotul cuvintele dânsei, însă vă putem spune că era nemulțumită de gropile imense care se găsesc pe strada Foișor...

Popescu Florian ne întreabă care sunt actele necesare pentru stabilirea reședinței. Acestea sunt: • act de identitate al solicitantului; • certificat de căsătorie (după caz); • act de identitate al găzduitorului; • act cu care face dovada spațiului locuit; • timbru fiscal de 1.100 de lei pentru fiecare persoană cu act de identitate sau contravaloarea timbrului fiscal achitată la unitățile CEC; • formularul pentru acordarea vizei de reședință eliberat de la Biroul de Evidența Populației și completat de către solicitant. Prezența găzduitorului este obligatorie pentru declarația de luare de spațiu.

Redactor de serviciu, B. O.

Istoria noastră

ÎN ROMANELE LUI VASILE FOLEA

Ieri, Librăria „Ioan Slavici" a fost gazda unui eveniment literar binevenit în monotonia culturală estivală - lansarea volumului II - **Jocul puterii** - al ciclului romanesc intitulat **Destin și putere**. Autorul cărții, **Vasile Folea**, trăiește în prezent în Germania, un exil voluntar care i-a permis o incursiune a memoriei într-un trecut pe care îl evocă acum în romanul său - universul concentrațional de dinainte de '89, un univers de coșmar, în care, ca și personajele epicii sale, am trăit cu toții. Marele merit al acestui roman, așa cum subliniau scriitorii Vasile Dan și Florin Bănescu la lansarea de ieri, este acela de a recupera și reconstitui prin mijloace literare o epocă terifiantă, o Românie pe care suntem tentați să o uităm cu prea multă ușurință.

O carte - document care, pentru generațiile care urmează, va reprezenta o sursă vie de cunoaștere a istoriei.

C. L.

UTILITARE

PIEȚE, TÂRGURI

Astăzi este zi de piață la Pâncota, Beliu, Buteni, Șiclău, Macea, Vânători, Pecica, Șiria. Tot astăzi se desfășoară târguri săptămânale la Beliu și Buteni.

Mâine, joi, este zi de târg săptămânal la Curtici, Nădlac, Sebiș, Cermei, Săvârșin, Secusigiu, Zerind.

FARMACIA DE SERVICIU

Farmaciile **„Sinapis"**, B-dul Revoluției, nr. 88, lângă Noul Stil, telefon 282369, **„Noua Farmacie"**, str. Andrei Șaguna, nr. 15, telefon 948 sunt de serviciu cu program non-stop.

URGENȚE STOMATOLOGICE

... asigură Cabinetul din str. Crișan (în spate la Gionelli), program non-stop. Telefon: 253794.

... urgențe stomatologice asigură și cabinetul din B-dul Revoluției nr. 62, ap. 17, între orele 9,00-19,00. Telefon: 256665.

ÎNTRERUPERI DE CURENT

În municipiu - Miercuri: Uzina de reparații 3 Azoma - str. Flacăra, S.C. West Shoes Industries SA. **Joi**: SNCFR - Spălătoria de vagoane marfă. SNCFR - Depoul de locomotive.

În județ - nu sunt programate întreruperi de curent.

HOROSCOP

Miercuri, 26 iulie

BERBECUL (21.03-20.04). Una dintre cele mai importante caracteristici ale dvs. este că nu vă dați bătuți până nu finalizați un proiect. Astăzi este o zi în care trebuie să dovediți acest lucru.

TAURUL (21.04-20.05). Colegii sunt prietenoși și sunt gata să vă sară în ajutor astăzi. Dar nu toți...

GEMENII (21.05-20.06). Aveți mari șanse să încheiați o afacere sau o achiziție importantă.

RACUL (21.06-22.07). Este momentul potrivit să vă puneți în valoare ideile. În orice domeniu.

LEUL (23.07-22.08). Deși nu vă va fi ușor, veți reuși să treceți peste toate dificultățile în multe din domeniile vieții dvs.

FECIOARA (23.08-22.09). Cât privește șansele care se ivesc astăzi, aproape că este prea perfect să fie adevărat.

BALANȚA (23.09-22.10). Vă preocupă menținerea unui echilibru între viața personală și perfecționarea vieții profesionale.

MOCHETA
Arad, Piața Gării
Telefon 235221
Vinde și montează mochetă la prețuri cu o reducere de
10-20%

SCORPIONUL (23.10-21.11). Tânjiți să mergeți într-o călătorie. Faceți din mersul pe jos unul din exercițiile preferate - vă va ajuta să obțineți un surplus de energie.

SĂGETĂTORUL (22.11-21.12). Evitați să vă faceți noi relații. Continuați să munciți penru că în curând veți avea o surpriză plăcută.

CAPRICORNUL (22.12-19.01). Se ivesc în calea dvs. foarte multe informații și oportunități.

VĂRSĂTORUL (20.01-19.02). Veți fi capabili să controlați și să vă concentrați la maximum asupra deciziilor pe care le luați.

PEȘTII (20.02-20.03). Veți fi întotdeauna cu un pas în față dacă puteți să vedeți în fiecare dimineață oportunitățile care vi se deschid în casă.

ADEVĂRUL
COTIDIAN INDEPENDENT ARAD
Editor: S.C. ADEVĂRUL S.R.L. Arad
COD FISCAL R 1681938 ● COD SICOMEX 19.604 ● CERTIFICAT J 02/1886 / 31 X 1991 ● COD SIRUES 020956601 ● ISSN 1220 - 7489

Redacția și administrația: 2900 Arad, Bd. Revoluției nr. 81. **Telefoane:** SECRETARIAT - 281802, fax 280655, 280625; ADMINISTRAȚIE - CONTABILITATE - 281797; MICA PUBLICITATE - 210775; MAREA PUBLICITATE - 280904; CLUBUL PRESEI - 280989.

Consiliul de administrație: președinte - **DOREL ZĂVOIANU,** telefon 281802, 280625; vicepreședinte - **MIRCEA DORGOȘAN,** telefon 210776; membri: **DOREL BARBU,** telefon 281797; **NICU COJOCARU,** telefon 280904; **MIRCEA CONTRAȘ,** telefon 280854.

Colegiul de redacție: MIRCEA CONTRAȘ (redactor-șef); MARCEL CANCIU (șef secție foto), telefon 281701; ALEXANDRU CHEBELEU (șef secție sport), telefon 281701; NICU COJOCARU (șef secție publicitate) telefon/fax: 280904; GABRIELA GROZA (secretar general de redacție), telefon 280854; VASILE FILIP (șef secție cultură-învățământ), telefon 281855; 280003; SORIN GHILEA (șef secție tineret) telefon 281855, 280003; IOAN IERCAN (șef secție politică), telefon 280943; DORU SAVA (șef secție social-economic), telefon 281738; ȘTEFAN TABUIA (șef secție actualități), telefon 281855; 280003; DOREL ZĂVOIANU (președinte al Consiliului de administrație), telefon 281802, 280625.

Tiparul executat la S.C. MEDIAGRAF S.A. ARAD, str. Feleacului F.N., telefon 250902, fax 250920

„Adevărul" poate fi citit și pe Internet la adresa http://adevarul.arad.ro

ALIANȚA ANTI SUICID

O MÂNĂ DE AJUTOR

LINIA VIEȚII

057/214214
între orele 20,00-08,00

Vă ascultă, vă înțelege și vă ajută

Echipa de serviciu
GABRIELA GROZA - *secretar de redacție.*
Bianca Felea, Adela Homorâceanu, Ioan Leac, Dina Rujan - *tehnoredactare computerizată.*
Anca Bugariu, Diana Duțu, Doina Jurcă, Aurica Telcian - *corectură.*

În urma controalelor OJPC Arad,

VIN „DE CALITATE SUPERIOARĂ" SCOS DE PE PIAȚĂ

În urma unor sesizări asupra calității vinurilor comercializate în sticle de plastic, OJPC Arad a prelevat probe pentru analize de laborator din vinul Colinele Dobrogei - Constanța, de la S. C. Medra Mc SRL Arad. Acesta se presupunea a fi vin de calitate superioară, produs de S. C. Vinvico SA Constanța, îmbuteliat în sticle de plastic de 2 litri. Un alt vin verificat este vinul de masă Muscatinol, de la S. C. Argera SRL Arad.

Probele executate de Laboratorul pentru analiza calității vinurilor și a băuturilor alcoolice au demonstrat că ambele sortimente de vinuri au fost falsificate.

Întreaga cantitate de vinuri aflată la agenții economici arădeni a fost oprită de la comercializare, iar aceștia au fost amendați cu două milioane de lei. „Buletinele de analiză au fost transmise la OJPC-urile teritoriale în care se găsesc producători" a declarat dl. Gelu Florincaș, director OJPC Arad.

MADIANA MICAN

La Fântânele

O GRENADĂ DEFENSIVĂ ERA SĂ EXPLODEZE LÂNGĂ POSTUL DE POLIȚIE

După ce zilele trecute au fost descoperite la Vladimirescu, o bombă de aviație și la Vinga două proiectile calibrul 36 (de brand) ieri, la Fântânele a fost găsită o puternică grenadă defensivă. Aceasta a fost descoperită de muncitorii care săpau la fundația unui gard. La o adâncime de 40 de centimetri, grenada defensivă ar fi putut produce o puternică explozie dacă cetățeanul care săpa ar fi lovit-o cu târnăcopul. „Cel în cauză ar fi decedat aproape sigur iar ceilalți din jur (încă trei cetățeni) ar fi fost grav răniți", ne spunea căpitanul Lucian Cebuc de la Protecția civilă. Pentru a o dezafecta dl. Cebuc a blocat clapeta grenadei, deoarece aceasta nu avea siguranță fiind acoperită cu rugină. Inedit este că grenada era îngropată la doar câțiva metri de Postul de Poliție din localitate. Iată că, deși au trecut 55 de ani de la cel de-al doilea război mondial, se mai descoperă și acum muniții și obiecte explozive care nu au fost dezafectate. Lovirea acestor obiecte explozive poate fi fatală, majoritatea fiind foarte periculoase. De aceea se recomandă, în cazul găsirii acestora, anunțarea de urgență a Protecției Civile din Arad (Tel: 982).

OLIMPIU BULZAN

De la 1 august,

SERVICIILE POȘTALE SE MAJOREAZĂ

Începând cu data de 1 august se ajustează tarifele poștale de bază externe. De asemenea se majorează tarifele poștale concurențiale la unele prestații interne (mesagerie, recomandată, confimare de primire, prioripost și ultrapost) și externe (me-sagerie, par avion, recomandată, confirmare de primire și poșta rapidă).

La serviciile interne, diferența dintre vechiul și noul preț este nesemnificativă. Noile tarife poștale conțin TVA.

A. B.

PE ȘOSELE

Acționându-se pentru depistarea conducătorilor auto certați cu legea, au fost reținute șase certificate de înmatriculare pentru defecțiuni tehnice, fiind aplicate 89 de amenzi în valoare de 10.620.000 de lei, ridicându-se în vederea suspendării cinci permise de conducere, din care unul pentru conducere sub influența alcoolului, respectiv numitul Smitec Ștefan, din Nădlac, cu autoturismul AR-.02-UFG.

În 24.07. a. c., orele 6,45, pe raza comunei Vărădia de Mureș, Todor Cornel, de 62 de ani, din Alba Iulia, în timp ce conducea autoturismul 1-AB-6274, din cauza oboselii a intrat într-un cap de pod, fiind accidentat grav atât conducătorul auto cât și soția acestuia, Todor Ana, de 56 de ani, pasageră în autoturism.

Deocamdată, Sindicatul Sanitas

NU VA DECLANȘA GREVA GENERALĂ

Pentru că nu și-au primit salariile majorate, cadrele medicale se gândesc serios să declanșeze greva generală. Toate trebuie, însă, făcute, cu respectarea legii. Deocamdată se strâng semnături care să exprime acordul sindicaliștilor pentru declanșarea grevei. Delia Bonca, lider sindical spune: „E foarte greu să strângem semnăturile, mai ales la nivel de județ. Am cerut o comisie de dialog social la Prefectură. Toți pașii nu se pot face, însă, decât legal. Pentru a face grevă generală trebuie ca toate spitalele să adopte această atitudine."

A. B.

ÎNFRĂȚIRE ROMÂNO-FRANCEZĂ „ÎN INTERESE PERSONALE"

Imediat după Revoluție, francezii din Saint Sulpice au fost primii oaspeți străini care au venit cu gânduri bune la Gurahonț. Relațiile dintre cele două comunități se mențin destul de strânse și acum, dar primarul comunei, Ioan Gheorghe Florea, este foarte nemulțumit de mersul lucrurilor.

„Ani la rând, până în 1999, relațiile dintre noi s-au bazat doar pe schimburi de vizite, datorită comitetului de conducere din partea comunei Gurahonț, care a urmărit doar o înfrățire în interes personal."

În 1999, la inițiativa părții franceze, a avut loc înfrățirea dintre cele două localități, după aproape 10 ani de colaborare. „În toți acești ani, eu, ca primar, n-am fost în Franța, dar s-au dus alții, în interes personal. Pe mine m-au chemat doar când a fost vorba de înfrățirea la care trebuia să iau parte negreșit."

Dl. primar spune că nu e interesat decât de bunul mers al relațiilor, dar mai ales de exploatarea lor în folosul comunei, nu în interes personal.

S. AMBRUȘ

WEEKEND-URI PENTRU PENSIONARI

Casa de Ajutor Reciproc a Pensionarilor din Chișineu-Criș organizează la fiecare sfârșit de săptămână excursii cu pensionarii membri. În fiecare week-end, cam 50 de vârstnici sunt transportați cu autobusul în locurile de agrement din județ: Dorobanți, Curtici, Măderat.

„De asemenea, pentru cei care se duc la tratamente, în funcție de plafonul pensiei, CARP Chișineu-Criș suportă o parte din valoarea biletului", ne-a relatat dl. Ioan Ciurdaru, președintele organizației.

S. AMBRUȘ

AFLĂM DE LA POLIȚIE

În urma măsurilor specifice întreprinse au fost identificate și sunt cercetate în stare de libertate mai multe persoane:

■ Dobre Florin, de 23 ani, din Secusigiu, care în noaptea de 23/24 iulie a. c., a sustras 29 kg aluminiu de pe un vagon de clasă dezafectat, aflat în stația CFR Arad;

■ Căldărar Ștefan, de 21 ani, din Sepreuș, autorul furtului comis de la Guldescu Iordan, din Mocrea;

■ Este cercetat pentru furt de păsări Mureșan Gavril, de 60 ani, din Mocrea, care a sustras păsări în valoare de 1.600.000 de lei de la Groza Remus, din localitate;

■ Este cercetată pentru săvârșirea infracțiunii de gestiune frauduloasă Foltean Maria, de 22 ani, din Ostrov, care în calitate de administrator la A. F. Brutărie Bata, a prejudiciat unitatea cu suma de 10.805.000 lei;

■ Trînc Aurel, de 41 ani, din Lipova, cercetat pentru violare de domiciliu, distrugere și tulburare de posesie, constând în aceea că în 17.07. a. c. a intrat fără drept, demolând casa numitei Toda Silvia din Lipova;

■ Este cercetat pentru săvârșirea infracțiunii de delapidare Kaftei Gheorghe, de 34 ani, din Zăbalț, care în 4/5 iulie a. c., în calitate de pădurar la Ocolul Silvic Valea Mare, a vândut din gestiune 11 metri cub material lemnos în valoare de 30 de milioane de lei;

■ Ciupe Teodor, de 32 de ani, din Mișca, cercetat pentru abandon de familie, care cu rea-credință nu și-a plătit pensia de întreținere pentru fiul său minor;

■ Sunt cercetați pentru săvârșirea infracțiunii de furt numiții Covaci Dănuț, de 29 ani și Lingurar Florin, de 14 ani, ambii din Bocsig, autorii furtului de porumb comis în 15.07. a. c. de la Ardelean Cornel din Răpsig;

■ Drăgănescu Ioan, de 35 ani, din Râmnicul Vâlcea, care în calitate de cioban, în noaptea de 22/23 iulie a. c., a pășunat 200 de oi pe o cultură de soia aparținând de S. C. AGROSEMANTI S. A., producând o pagubă de circa 100 milioane de lei.

GARDIENII PUBLICI ÎN ACȚIUNE

Acționând împreună cu organele de poliție și jandarmerie pentru îndepărtarea cerșetorilor, boschetarilor și spălătorilor de parbrize de pe raza municipiului Arad, au fost sancționați contravențional, conform Legii nr. 61/1991, următorii:

Ilea Ioan, jud. Alba, Biro Peter - Satu Mare, Karita Gheorghe - Satu Mare, Barabas Carol - jud. Hunedoara.

La H. C. L. nr. 71/1997, pentru circulația cu bicicleta în fața Primăriei a fost sancționat Donița Romulus, iar pentru circulația pe trotuar în zona Grădiște, a fost sancționat contravențional Huț Florea.

Pentru vânzarea de produse în alte locuri decât cele stabilite de Primărie, au fost sancționați contravențional, conform Legii nr. 17/1990, următorii:

● Barta Alexandru - Pecica; Roșu Dragomir, Nyaguly Ana-Maria, Batbou Călin, Szabo Ștefan, Morgaciu Adrian, Fincari Florin Mihăilă Elena, Bogdan Ilie, Vizki Miczi, Barta Alexandru, Bistrian Iosif, toți cu domiciliul în Arad cât și Pedin Mircea, din Pecica.

Pentru depozitarea reziduurilor menajere în alte locuri decât rampele autorizate au fost sancționați Bindea Emanoil, Dragomir Marius și Dumitrescu Gligor, toți din Arad.

PROFESORII DE FRANCEZĂ ȘI ENGLEZĂ OCOLESC BÂRZAVA

Din 1990, Școala Generală din Bârzava nu a mai avut cadre didactice specialiste și titulare la catedrele de limbi moderne: franceză și engleză. Timp de trei ani, 1990-1993, unul dintre posturi a fost blocat și nimeni nu s-a înghesuit să vină suplinitor. Situația s-a repetat și după deblocarea postului, astfel încât la această școală s-a împământenit obiceiul ca anual limbile moderne să fie predate de suplinitori cu studii medii. Directorul Școlii Generale din localitate, prof. Petru Leric, este de părere că profesorii ocolesc Bârzava și Valea Mureșului în favoarea muncilor de translator sau ghid, pe care le pot practica la oraș.

T. M.

Protecția Mediului avertizează

COMBINATUL CHIMIC - O ZONĂ CONTAMINATĂ!

Încă din timpul funcționării la parametrii maximi, Combinatul Chimic a fost o sursă de poluare pentru orașul Arad. Din păcate, efectele acesteia se păstrează... Mai nou, S.C. ARCHIM S.A. (Combinatul Chimic) a fost cumpărat de către societatea S.C. RADU TRADING INTERNAȚIONAL SRL din București în vederea dezafectării și recuperării materialelor refolosibile (inox, fier vechi).

„Zestrea" produsă în timpul funcționării Combinatului Chimic respectiv apa freatică poluată cu ioni de amoniu și azotat a rămas și continuă să fie obiectul de control al Agenției pentru Protecția Mediului.

În acest sens, între S.C. RADU TRADING INTERNAȚIONAL și Agenția pentru Protecția Mediului Arad (A.P.M.) s-a încheiat un contract de prestări servicii pentru urmărirea calității și a evoluției acesteia până la scăderea concentrațiilor poluanților amintiți, sub limita maximă admisă.

De asemenea, prin programul de conformare impus de A.P.M. Arad, societății care a cumpărat activele fostului Combinat chimic aceasta are obligația pompării continue a apelor freatice poluate până la eliminarea întregului volum poluat.

În urma verficărilor efectuate s-a constatat că **„deși concentrațiile în poluanți prezintă o ușoară scădere, ele se situează încă mult peste limitele admise"**, după cum ne spunea purtătorul de cuvânt al A.P.M. Arad - **Adriana Ban**.

OLIMPIU BULZAN

LOCUINȚE PENTRU TINERII CĂSĂTORIȚI

De curând, la Bârzava s-au reluat lucrările de finalizare a construcției unui bloc de locuințe destinate tinerilor căsătoriți, în baza O. U. 19/1995. Blocul are zece apartamente, dintre care patru au fost predate „la cheie" anul trecut și sunt deja locuite. Urmează ca în decurs de nouă luni și celelalte șase locuințe să intre în posesia unor familii care, deocamdată, sunt în așteptarea unui acoperiș. Primarul localității, Adinel Popovici, spune că MLPAT finanțează lucrările care sunt executate de firma COMERA.

T. M.

Ieri, Tribunalul București a dat

CÂȘTIG DE CAUZĂ FNI ÎN LITIGIUL CU CEC

Tribunalul București a respins, ieri, în ședință publică, acțiunea prin care CEC solicita anularea contractului cu Fondul Național de Investiții privind garantarea sumelor depuse de investitori.

Hotărîrea instanței poate fi contestată la Curtea de Apel București în 15 zile de la comunicare.

Păgubiții FNI Arad au protestat din nou

Ieri, circa 30 de investitori la FNI Arad au ieșit din nou în stradă. Tergiversarea unei soluții rezonabile pentru cei ce și-au pierdut banii agită și mai mult spiritele.

Protestul a urmat rețeta deja cunoscută - sediul FNI Arad - CEC - Bulevardul Revoluției - Piața Revoluției Arad, protestanții au scandat „Hoții! Hoții!". Ei purtau pancarte pe care se citeau acuze la adresa CEC, Ministerului Finanțelor și altor instituții implicate în această escrocherie. Toți cei prezenți erau oameni de vârsta a treia. O femeie spunea cu disperare: „Am 750.000 de lei pensie. Cu banii de la FNI voiam să-mi mai fac una, alta. Acum am ajuns să vând lucruri din casă ca să pot trăi." Deși președintele Constantinescu a promis că în scurt timp, adică o săptămână, va fi prezentată situația FNI opiniei publice, nu a apărut nimic oficial. Termenul a cam trecut... Protestul de la Arad a fost unul de solidarizare cu mitingul de la București.

G. C.

CEC VA FACE APEL

Conducerea CEC va face apel la Curtea de Apel în momentul în care va primi din partea Tribunalului Municipiului București comunicarea oficială a sentinței pronunțate, precum și motivele care au stat la baza respingerii acțiunii de constatare a nulității contractului de garantare dintre CEC și SOV Invest.

TRAGEDIE AVIATICĂ ÎN FRANȚA

113 persoane și-au pierdut viața în urma prăbușirii unui avion Concorde, în apropiere de Paris

Un avion de tip Concorde aparținînd companiei Air France, care se îndrepta către New York și fusese închiriat de o companie germană, s-a prăbușit, ieri după-amiază, în apropierea aeroportului parizian Roissy, provocînd moartea a 113 persoane, a anunțat Ministerul francez de Interne, citat de AFP.

Un purtător de cuvînt al Air France a afirmat că toți cei 100 de pasageri ai avionului erau de naționalitate germană. Pompierii francezi au anunțat că au descoperit, la locul accidentului, un supraviețuitor, dar nu au putut preciza dacă acesta este un pasager al avionului sau o persoană aflată la sol.

Ministerul de Interne și pompierii au precizat că, dintre cele 113 victime, 109 se aflau la bordul avionului, iar patru sînt persoane aflate la sol.

Aparatul s-a prăbușit la puțin timp după decolare, în jurul orei locale 16.45 (17.45 ora României), asupra unui hotel și a restaurantului acestuia, aflate la Gonesse, localitate situată în apropierea aeroportului.

Martori oculari ai accidentului au afirmat că hotelul este în flăcări, iar pompierii au precizat că este posibil să existe victime și în interiorul hotelului.

Alți martori au relatat că unul dintre motoarele avionului luase deja foc. "Am văzut trecînd avionul cu motorul stîng în flăcări, iar nu departe s-a prăbușit, la circa două minute după decolare", a spus unul dintre martori.

"Avionul a trecut prin fața clădirii la foarte joasă altitudine și a încercat să cîștige înălțime, cu destulă greutate. A survolat autostrada prin partea stîngă și s-a prăbușit aproape de Gonesse", a afirmat un alt martor, angajat al unei firme de la Roissy.

"Avionul a decolat cu reactoarele în flăcări", a precizat un angajat al aeroportului. El a mai spus că a văzut avionul decolînd, încercînd să facă o întoarcere și prăbușindu-se în momentul în care făcea această întoarcere. "Toate pistele au fost închise și nu mai are loc nici o decolare", a adăugat el.

Compania Air France, care se confruntă cu primul accident grav în care este implicat un avion Concorde, a creat imediat o celulă de criză la sediul său din aeroportul Roissy, a anunțat un purtător de cuvînt, care a refuzat să facă orice altă precizare.

Pasagerii aflați la bordul avionului - care efectua un zbor special, fiind închiriat de compania germană Deilmann - se îndreptau către New York, pentru a se îmbarca într-o croazieră, a adăugat un alt purtător de cuvînt al Air France.

Avioanele de tip Concorde sînt singurele avioane supersonice utilizate de aviația civilă în momentul de față. Prototipul 001 al avionului Concorde a efectuat primul zbor în data de 2 martie 1969, zburînd timp de 29 de minute în regiunea Toulouse, cu un echipaj francez comandat de Andre Turcat.

Concorde a depășit pentru prima dată pragul sonic la 1 octombrie 1969, pentru ca, la 4 noiembrie 1970, în timpul celui de-al 102-lea zbor de încercare, un avion Concorde să atingă viteza Mach 2 (2.155 km/h).

Înaintea accidentului de marți, se aflau în serviciu 13 astfel de avioane, construite de echipe de la Sud Aviation (care a devenit ulterior Aerospatiale) și British Aircraft Corporation. Dintre acestea, șapte sînt folosite de British Airways și șase de către Air France, iar primele zboruri comerciale au avut loc în ianuarie 1976. Avioanele sînt echipate cu patru reactoare Rolls Royce/Snecma Olympus 593, putînd transporta 100 - 144 pasageri, la o viteză de croazieră de Mach 2,04 (2.200 km/h), la o altitudine de 15-18.000 m. British Airways și Air France exploatează avioanele Concorde cu amenajări care permit transportul a numai 100 de persoane. British Airways consideră că va scoate din funcțiune avioanele Concorde în următorii 15 - 20 de ani, iar Air France apreciază că avioanele sale Concorde vor fi folosite cel puțin pînă în 2017.

MIERCURI, 26 IULIE 2000

TVR 1
7,00 Telematinal
11,20 TVR Cluj-Napoca pentru alte naționalități
12,10 Felicity - rel.
13,00 Secolul XX văzut de David Frost - rel.
14,00 Jurnal
14,30 Onoarea familiei Prizzi - f., rel.
16,40 O vedetă ... populară
17,30 Orice e posibil - s.
18,00 Impas în doi
18,30 Garantat 100%
19,00 Avanpremieră Știri
19,05 Corect
19,15 Sunset Beach - s.
20,00 Jurnal * Meteo
20,35 Sport
20,45 Felicity - s.
21,35 Recurs la morală
22,20 Jurnalul Academiei Cațavencu
22,35 Contele de Monte Cristo - dramă, Franța, 1998 - Ultima parte
23,40 Jurnalul de noapte
0,30 Cafe Corso

TVR 2
7,00 Domnișoara Andrea - rel.
7,50 Femeia misterioasă - rel.
8,40 Omul și muzica - rel.
9,35 Trupa DP 2
12,30 Arca lui Noe - rel.
13,00 Desene animate
13,30 Antologia jocului popular - rel.
13,45 Toți împreună
14,45 Știri
14,55 În urmărirea tonului - rel.
15,50 Nouă meșteri mari
16,05 Obsesia - s.
16,50 Domnișoara Andrea - s.
17,40 Femeia misterioasă - s.
18,30 Telejurnal TVR 2
19,00 Știri bancare. Meteo
19,05 Iarba verde de acasă
19,40 Directorul nostru - comedie, România, 1955
20,55 Integrale: Madonna
21,15 Mit și istorie
22,00 Călătorind prin țară
22,15 Poliție judiciară - s.
23,05 Știri
23,10 Omul și muzica
0,05 TVM. Mesager

PRO TV
7,00 Bună dimineața, Pro TV e al tău!
10,00 Tânăr și neliniștit - rel.
10,50 Doi polițiști și jumătate - s. rel.
11,35 Conan - s.
(●) 12,20 Iubire pe zăpadă - dragoste, coprod. 1987
14,15 Specialiștii - s.
15,10 Protectorii - rel.
16,00 Tânăr și neliniștit - s.
16,50 Sens unic
17,00 Știrile Pro TV
17,30 Al șaptelea cer - s.
18,30 Seinfeld - s.
19,00 Știrile Pro TV
20,00 Vacanța Mare la PRO TV
21,00 Fotbal: Dinamo București-Polonia Varșovia
23,00 Chestiunea zilei pe scurt
23,10 Doi polițiști și jumătate - s.
0,00 Știrile Pro TV
0,15 Pro FM e aici!
0,45 Seinfeld - rel.
(●) 1,15 Trecut violent - dramă, coprod, 1984
3,15 Conan - rel.
4,00 Pro FM e aici - rel.

TV ACASĂ
10,00 Știrile de Acasă - rel.
10,30 Acasă la bunica - rețete culinare - rel.
10,45 Dragoste și putere - rel.
11,15 90-60-90 Fotomodele - rel.
12,00 Războiul pasiunilor - rel.
12,45 Guadalupe - s.
13,30 Femeia vieții mele - rel.
14,15 Antonella - s.
15,00 Milady - s.
16,35 Dragoste și putere - s.
17,00 Desene animate
17,10 Acasă la români - muzică populară
17,15 Acasă la bunica - rețete culinare
17,30 Trei femei - s.
18,30 Știrile de Acasă
19,05 Războiul pasiunilor - s.
20,00 90-60-90 Fotomodele - s.
21,00 Femeia vieții mele - s.
(●) 22,00 Vremea țiganilor III - dramă, Iugoslavia, 1989
23,15 Paul McCartney - Anglia, 1991
0,00 Închiderea programului Acasă

ANTENA 1
7,00 Observator
7,55 Aerobic Show
8,00 Dimneți La Tine
10,00 Știri
10,10 Desene animate
10,30 Desene animate
11,00 Croazieră de lux - s., rel.
12,00 Scandalul - s.
13,00 Știri
13,15 De dragul lui Joey - dramă, SUA, 1977
(●) 15,00 V.I.P. - s.
16,00 Suflet rebel - s.
17,00 Știri
17,15 Divertisment Vouă
17,20 Casa de pe plajă - s.
18,10 Croazieră de lux - s.
19,00 Observator
19,55 Divertisment Vouă
20,00 Apartamentul California - comedie, SUA, 1978
22,00 Observator
22,40 Divertisment Vouă
(▲) 22,45 Dovada - thriller, SUA, 1994
(●) 1,00 Pericol iminent - s.

PRIMA TV
7,00 Milagros - rel.
8,00 Taifas
13,00 Milagros - s.
14,00 Motor - rel.
14,30 Exploziv - rel.
15,00 Să fie oare un miracol? - rel.
15,55 Clip Art
16,00 Salvați de clopoțel - s.
17,00 Să fie oare un miracol? - rel.
18,00 Focus
18,35 Impact
19,00 Cavalerul rătăcitor - s.
20,00 Îngeri căzuți - dramă, SUA, 1993
21,45 Știri pe scurt
22,00 Mare distracție mare!
23,00 Gânduri ucigașe - s.
23,55 Clip Art
0,00 Focus - rel.
0,30 Impact - rel.

TELE 7 ABC
7,00 Bună dimineața, România!
9,00 Dați vina pe Corina - rel.
10,30 Economic ABC - rel.
10,45 Gura lumii - rel.
11,00 Senzațional - rel.
12,00 Măștile puterii - rel.
13,00 Ora unu a venit
13,10 Măștile puterii - rel.
14,10 Primul pas - rel.
15,30 Tinerețe fără bătrânețe
16,00 Post Meridian
17,00 Dați vina pe Corina
18,00 Documentar
19,00 Telejurnal
19,45 Economic ABC
20,00 Gura lumii
20,15 Documentar
21,00 Senzațional cu Dan Diaconescu
22,00 Reporter Tele 7
22,30 Telemedicina
0,00 Nopți albe
1,00 Ora unu a venit
1,15 Concert
1,45 Telejurnal - rel.
2,30 Economic ABC - rel.

TV ARAD
7,00 Observator
7,55 Aerobic show
8,00 Dimineți La Tine
10,00 Știri TVA - rel.
10,10 Știri TVA - rel.
11,00 Croazieră de lux - s.
12,00 Scandalul - s.
13,00 Știrile amiezii
13,15 De dragul lui Joey - f. SUA, 1977
(●) 15,00 V.I.P. - s.
16,00 Suflet rebel - s.
17,00 Știri
17,15 „Vouă"
17,20 Divertisment
18,00 Emisiune în limba bulgară
18,20 Anunțuri
18,30 Știri TVA
19,00 Observator
19,55 „Vouă"
20,00 Apartamentul California - f. SUA 1978
22,00 Știri TVA
În continuare program identic cu cel al Antenei 1

TV INTERSAT
8,55 Deschiderea programului
9,00 Farmacia de serviciu - s., rel.
9,30 Mistere, farmece și miracole - rel.
9,50 Preciosa - rel.
10,30 Cartuna Show
11,00 Știrile Intersat - rel.
11,30 Ți-e teamă de întuneric - s.
12,00 Dragoste și minciuni - rel.
13,30 Emisiune în limba germană - rel.
14,00 Safari - s.
14,30 Radical Power - s.
15,00 Neon Rider - s. rel.
16,00 Desene animate
16,30 Emisiunje în limba maghiară
17,30 Obiectiv economic
17,45 Comorile lumii
18,00 Blanche - s.
18,45 Știrile Intersat
19,30 Neon Rider - s.
20,30 Farmacia de serviciu - s.
21,00 Mistere, farmece și miracole - doc.
21,20 Preciosa - s.
(▲) 22,00 Povești din întunecatul neant - film
23,30 Știrile Intersat - rel.
0,00 Erotica
1,00 Închiderea programului

HBO
10,00 Rapsodie în roz - comedie, SUA, 1995
11,45 A doua zi de Crăciun - comedie, SUA, 1997
13,15 Intrusul - dramă, SUA, 1995
14,45 Brink - aventuri, SUA, 1998
16,15 Ghepardul - aventuri, SUA, 1989
17,45 Inferno - acțiune, SUA, 1999
19,15 Vii sau morți - acțiune, SUA, 1996
21,00 Fără limite - dramă, SUA, 1998
23,00 Stargate - s.
23,45 Bubuială în Bronx - acțiune, SUA, 1995
1,15 Dentistul II - horror, SUA, 1998

PRO TV INTERNATIONAL
0,00 Știrile Pro TV
1,00 Chestiunea zilei pe scurt
1,10 Chestiunea zilei
2,50 Revista presei
3,00 Știrile Pro TV
3,10 Profit
3,15 P(r)oezia
3,20 Acasă la bunica - rel.
4,15 Acasă la bunica
4,30 Viața bate filmul
5,15 Acasă la români
5,30 ProFm e aici!
6,00 Știrile Pro TV
6,30 Știrile de Acasă
7,00 Bună dimineața, Pro TV e al tău!
10,00 Închiderea programului Pro TV Internațional

ATOMIC TV
7,00 Selector
10,25 Reactor - rel.
10,30 Cinematomic - rel.
11,00 Atomix cu Andreea - rel.
14,00 Interactiv
15,30 Proaspete și fierbinți
15,55 Reactor - știrile zilei
16,00 Rockada - rel.
17,00 Selector
19,00 Atomix cu Ina
21,55 Reactor - știrile zilei
22,00 Atomic Café
22,30 Selector
23,00 Metropolis
0,00 Insomnia

RADIO ARAD & RADIO CONTACT (99,1 MHZ)
5,00-8,00 Lupta cu somnul
8,00-10,00 Bună dimineața, Arad!
10,00-12,00 Tovarășii mei
12,00-14,00 Pulsul zilei
14,00-15,00 Radio Magazin
15,00-17,00 Contact FM
17,00-18,00 Lumea voastră
18,00-19,00 Jocul muzelor
19,00-19,30 Bună seara, Arad!
19,30-20,00 Viața spirituală
20,00-20,15 Fanta Fiesta
20,15-22,00 Seară de seară
22,00-24,00 Fair play
24,00-01,00 La ceas de blues în delfinariu

RADIO PRO FM (92,1 MHz)
1,00-2,00 FABRICAT ÎN ROMÂNIA cu Andrei Gheorghe; **2,00-3,00 TONOMATUL PRO FM** cu Cristi Dicianu; **0,00-5,00 MUZICĂ** 5,00-5,30 Buletin de știri la fiecare sfert de oră **5,30-8,00 PRO FM PÂNĂ LA UNU** cu Nono Șemen și Laura Călăceanu; **7,00-10,00 PRO FM PÂNĂ LA UNU** cu Cătălin Lăpușcă; **10,00-13,00 PRO FM PÂNĂ LA UNU** cu Mihai Dobrovolschi; **13,00-14,00 13-14 cu ANDREI** cu Andrei Gheorghe; **14,00-17,00 PROTIM PRO FM** cu Cristian Pavel; **17,00-19,00 ARBEMA PREMIUM MUSIC** cu Cătălin Lăpușcă; **19,00-22,00 ASCULTĂ-ȚI MUZICA** cu Adi Moisescu; **22,00-23,00 PRO FM EXPLORER** cu Mihai Gurei; **23,00-1,00 RONDUL DE NOAPTE** cu Răzvan Exarhu

RADIO TIMIȘOARA
7,00 Ceasurile dimineții
8,00 Muzică populară
9,00 Cânt din suflet
10,00 De zece ori România; 11,00 Gramofon
12,00 Miez de zi la polul vest
13,00 Emisiune în limbile minorităților
16,00 Radiojurnal; 16,15 Radio cocktail
18,00 Actualitatea radio
18,10 Piti show
19,00 Radiojurnal; 19,15 Bilet de voie
20,05 Autohton pop rock
20,50 Călătorie în lumea poveștilor
21,00 Curierul de seară
Știri: 6,00; 7,55; 9,00; 11,00; 12,50; 17,00; 20,00; 21,00; 21,55.
Radiojurnal: 7,00; 16,00; 19,00.

RADIO SEBIȘ
6,00 Matinal „21"
9,00 Alo, tu alegi!
10,00 Cafeaua de zece
12,00 Magazin „21"
14,00 Astăzi te sărbătorim - muzică populară și dedicații
15,00 Secvența „21"
18,00 La mulți ani! - dedicații muzicale
19,00 V.I.P.
20,00 Expresul de seară
22,00 Club „21"
0,00 92,1 Insomnii

PAVEL CORUȚ VREA SĂ CANDIDEZE PENTRU PREȘEDINȚIE

Partidul Vieții Românești, filiala județului Arad, felicită, aprobă și susține inițiativa organizatorilor protestului legat de abrogarea art. 200 C. P. privind legiferarea homosexualității de către actuala putere **„reprezentată de neghiobi ce fac sluj la porțile Occidentului și se vând pentru un pumn de arginți pentru a intra în Europa zic ei. Dar până acum, oare unde eram? În Asia, cumva?"**... se întreabă PVR.

Acțiunea este salutată de toți membrii PVR din România. În altă ordine de idei, **membrii și simpatizanții Partidului Vieții Românești sunt convocați vineri, 28.07. a. c., ora 18, în sala mică a Casei Sindicatelor, pentru indicații privind completarea și semnarea listelor pentru candidatura dlui Pavel Coruț în funcția de președinte al României și centralizarea datelor personale ale membrilor activi ai PVR, pentru eliberarea legitimațiilor.**

NADIA BODRAN

SE AUDE CĂ SURDU VA REFACE PDAR-UL

Victor Surdu, împreună cu demisionarii din PSDR (după informațiile noastre, 14 organizații județene) va încerca, duminică, la București, să refacă fostul PDAR. Nu este încă sigur că vechea denumire va rămâne valabilă. Alături de Surdu este și Sorin Prișcă, fost vicepreședinte. Înainte de a pleca la București, unde a susținut ieri o conferință de presă, acesta ne-a declarat: **„Gestul meu nu lasă cale de întors. Am demisionat din partid și am părăsit Consiliul Național în momentul în care am văzut că partidul a luat o orientare de stânga radicală, iar la nivelul conducerii naționale se validau non-stop decizii aberante. Înainte de a pleca la Consiliul Național și Biroul Executiv am consultat organizația județeană Arad. Le-am explicat clar situația și «perspectivele». Am spus clar că mă voi duce acolo ca mesager al lor. La fel a făcut și Liviu Popa, președintele organizației județene. Le-am spus să nu aștepte din partea noastră compromisuri și că dacă nu va exista un semnal clar că lucrurile se vor îndrepta vom părăsi partidul. Demisia mea, a lui Liviu Popa și a altora, demonstrează că ne-am respectat poziția."**

S. TODOCA

FLORIN REMEȚAN, UN SOCIALIST DISCIPLINAT

După cum se știe, Partidul Socialist va fuziona prin absorbție cu PSDR-ul. Tudor Mohora și Alexandru Athanasiu poartă discuții intense în acest sens. În ceea ce privește filiala arădeană a PS, s-au făcut auzite anumite zvonuri, în sensul că o parte a membrilor, în frunte cu Florin Remețan, ar prefera o apropiere de PD. Aflat în concediu, la mare, Florin Remețan ne-a declarat telefonic: „Eu sunt un soldat disciplinat și urmez linia partidului. Sâmbătă, când vom avea Consiliul Național, voi fi și eu la București. Am vorbit la telefon cu mai mulți membri ai noștri și nu am constatat că ar exista divergențe de opinii. Oricum, cine vrea, ne urmează, cine nu vrea, este liber să aleagă. Noi nu putem impune nimănui să vină alături de noi."

S. TODOCA

Dialoguri politice în lumea satului

TOȚI VOR SĂ FIE ȘEFI!

POPA PAVEL, Cărand, zidar

– Ce părere aveți despre politică și politicieni?

– Nu-mi plac politicienii. Se bat în cap unul cu altul și sunt prea mulți. Toți vor să fie șefi.

– Așa-i politica.

– Nu-i bună.

– Cum ați vrea să fie?

– Să-și vadă fiecare de treaba lui, nu toți să fie șefi.

– Ce ziceți de retragerea lui Constantinescu?

– S-o fi convins că n-are cu cine lucra. Asta-i adevărul.

– Pe cine vedeți în fruntea țării?

– Asta nu știu. Poporul îl va alege.

– Veți merge la vot?

– Rămâne să văd. Mai studiez.

– La alegerile locale ați fost?

– Nu vă răspund la întrebarea dacă am fost pentru că apoi mă întrebați cu cine am votat. Dar m-am convins că om bun și corect e greu de găsit!

I. IERCAN
Foto: ȘT. MATYAȘ

ADIO, DAR RĂMÂN CU TINE!

D-l Pavel Ciurdaru, fost vicepreședinte al Partidului Pensionarilor, filiala Arad, a scris o „scrisoare deschisă" pentru d-l Gheorghe Ghenof, președintele organizației județene a PPR. Cu tot respectul, trebuie să-i spunem d-lui Ciurdaru că nu putem publica integral scrisoarea, dar ne luăm angajamentul să i-o remitem personal d-lui Ghenof. Oricum, pentru ca pensionarii să știe de ce anume este acuzat d-l Ghenof, publicăm pasajele mai semnificative.

„Am fost nevoit să demisionez din acest partid și din funcțiile deținute în cadrul organizației județene pentru simplul motiv că am observat de la o poștă, cum se spune, că și aici, ca dealtfel la restul partidelor, cei aleși sunt preocupați în primul rând pentru ciolan, nu pentru a rezolva problemele oamenilor și nu am vrut să defilez cu asemenea colegi".

D-l Ciurdaru ar fi vrut să „defileze" cu colegii în cadrul anunțatului miting al pensionarilor, care nu a mai avut loc: **„Din cauza campaniei electorale, ca să nu zic a preocupării pentru ciolan, organizația județeană a PPR Arad nu a mai organizat mitingul pensionarilor despre care am scris în ziar, invocându-se diferite motive de către Gheorghe Ghenof".** Totuși, după câte știm, mitingul a fost organizat, dar cine este de vină că pensionarii nu s-au prezentat? În ceea ce privește „ciolanul" vizat de către d-l Ghenof, domnia-sa ar fi avut tot interesul ca acest miting să reușească, fiind un bun

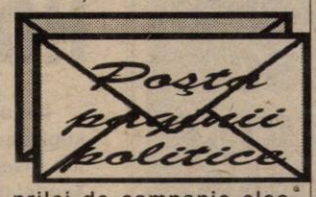

prilej de campanie electorală. Din acest punct de vedere, necazul d-lui Ciurdaru este că d-l Ghenof s-a trecut atât pe lista de consilieri județeni cât și pe cea de consilieri municipali **„uitând că cine aleargă după doi iepuri nu prinde nici unul, pentru că pensionarii nu și-au dat votul pentru domnia-sa, constatând și ei același lucru, adică că omul este interesat în primul rând de ciolan".**

Așa este, Partidul Pensionarilor nu a mai prins nici un „iepure", numai că d-l Ciurdaru nu prea are dreptate atunci când aruncă anatema. **„Pentru ca tacâmul să fie complet, vă mai spun că până la alegerile din 4 iunie, la Arad, Partidul Pensionarilor a avut doi consilieri. Acum nu mai are nici unul. Păi, asta-i curat murdar, domnule Gheorghe Ghenof, și dacă cu dumneavoastră în frunte partidul va mai obține asemenea victorii, atunci cu siguranță Partidul Pensionarilor va ajunge a cincea roată la căruță".**

Aferim, d-le Ciurdaru! Bine ar fi ca Partidul Pensionarilor să ajungă măcar roată de rezervă! Ceea ce omiteți, este faptul că în legislatura trecută, Partidul Pensionarilor a avut doi consilieri pe baza unui sfert din voturile obținute la recentele alegeri. Așa a fost atunci, Partidul Pensionarilor a avut noroc cu legea. Și dacă avea 15 voturi, tot primea la redistribuiri un consilier județean și unul municipal, că nu se cădea să rămână pensionarii fără „coledzi". Încheierea scrisorii deschise a d-lui Ciurdaru către d-l Ghenof (deși se adresează mai mult pensionarilor decât „andrisantului") este apoteotică: **„Vă asigur, d-le președinte, că dacă faceți ca mine, dacă puneți pe primul plan problemele cetățenilor și nu ciolanul, atunci mă întorc la partid, să muncim împreună".** Cum s-ar zice, un fel de „adio, dar rămân cu tine!"

SIMION TODOCA

SE VOR DECALA ALEGERILE PARLAMENTARE DE CELE PREZIDENȚIALE?

▼ Prim-ministrul Mugur Isărescu nu a lansat ideea decalării alegerilor prezidențiale de cele parlamentare și nici nu s-a declarat în favoarea ei, a precizat, luni, purtătorul de cuvînt al Guvernului, Gabriela Vrânceanu-Firea.

Ea a făcut această precizare la solicitarea unor reprezentanți ai partidelor politice, în special a președintelui PDSR, Ion Iliescu, ca premierul să-și facă publică poziția față de decalarea alegerilor.

Purtătorul de cuvînt al Executivului a arătat că, de fiecare dată cînd s-au dezbătut subiecte politice, au fost consultate toate partidele parlamentare, atît cele aflate la putere, cît și cele din opoziție. Dacă premierul ar fi avut o asemenea inițiativă, ar fi supus-o, cu siguranță, analizei partidelor politice, a precizat Firea.

Președintele PDSR, Ion Iliescu, i-a trimis, luni, o scrisoare primului-ministru Mugur Isărescu prin care îi solicita convocarea de urgență de consultări cu toate forțele politice parlamentare pentru a găsi o soluție în problema decalării alegerilor parlamentare, arătînd că această decizie nu poate fi luată doar de cîteva dintre partidele aflate acum la guvernare. Potrivit liderului PDSR, o eventuală decizie de impunere a decalării alegerilor prin ordonanță de urgență ar avea "consecințe periculoase", iar costurile economice vor fi mari, din cauza atît a repetării nejustificate a unor cheltuieli legate de alegerile propriu-zise, cît și a "amînării unor decizii majore privitoare la programele de reformă și de restructurare a aparatului productiv al țării".

▼ Partidul Democrat a convocat, astăzi, o ședință extraordinară a Consiliului de Coordonare Național (CCN) în care se va decide poziția acestui partid față de posibilitatea decalării alegerilor parlamentare de cele prezidențiale. Luni, vicepreședintele PD Bogdan Niculescu-Duvăz a apreciat, în nume personal, că societatea românească nu are nevoie de "amînarea" alegerilor parlamentare. Potrivit unor surse din partid, CCN ar urma să anunțe și decizia de convocare a Conferinței Naționale a PD pentru data de 25 august, cînd va fi nominalizat candidatul PD la Președinția României. Președintele PD, Petre Roman, a anunțat, în repetate rînduri, intenția sa de a candida, din nou, pentru funcția de președinte al României. Roman a mai candidat și în 1996 pentru această funcție.

DOUĂ RÂNDUNICI

(Urmare din pagina 1)

Pe de altă parte, T. Stolojan apare ca un personaj hotărât, unul care știe ce are de făcut și insuflă încredere. Nu sunt de acord cu cei care fac din anul în care Stolojan a fost premier un punct de referință pentru politica românească. Poate că nici nu avea cum să facă minuni într-un an de zile, dar nici n-a făcut. Pur și simplu a gestionat țara în vederea pregătirii alegerilor. A fost un premier de criză, așa cum este, actualmente, Mugur Isărescu. Cu deosebirea că acesta din urmă s-a implicat hotărât în treabă. Singura scuză pentru Stolojan în această comparație este că anul 1992 nu este anul 2000. Între timp s-au întâmplat multe și unii au mai învățat câte ceva. Iar Mugur Isărescu se află printre ei. Și, după declarațiile din mass-media, s-ar putea ca printre cei care s-au trezit din somnul cel de moarte să fie și T. Stolojan.

Una peste alta, cei doi sunt văzuți de tot mai mulți români ca posibili salvatori de patrie. Cu o condiție sine qua non: să ajungă la putere. Nu discut acum multele variante - propuse de partide, mass-media și analiștii politici - prin care cei doi ar putea ajunge în fruntea țării ca președinte și prim-ministru. Și nu știm care ce funcție va avea.

Ceea ce scapă însă din analizele multora (sau ale tuturor) este până unde merge puterea celor doi în a schimba destinele țării. Am spus și altădată: nici Iliescu, nici Constantinescu nu au putut fi Ceaușescu. Puterea celor doi a fost mult prea mică pentru a putea rezolva multitudinea de probleme noi cu care s-a confruntat România în cei zece ani postcomuniști. Și au clacat amândoi: Constantinescu a recunoscut și și-a asumat eșecul, Ion Iliescu nu va recunoaște niciodată. Că așa-i la comuniști: autocritica să și-o facă cei mici, cei mari nu greșesc niciodată.

Nici Isărescu, nici Stolojan nu vor avea puteri discreționare. Acestea se obțin doar în cazul unei dictaturi. Și cum nici nu se pune problema unei dictaturi, nu le rămâne decât să se descurce în democrația noastră originală. Iar aici e mare bai. Actuala clasă politică, putredă de corupție, dar și de impotență, cu greu va fi un sprijin de nădejde pentru cei doi. Este aceeași clasă politică cu care a vrut E. Constantinescu să elimine corupția. Sau, este aceeași clasă politică cu care s-a încercat impunerea unei Reforme reale. Corupția a înflorit, iar Reforma se târâie pe meleagurile patriei, căci marea problemă a clasei politice actuale a fot atragerea a cât mai multe foloase spre buzunarul sau partidul propriu. Dispute politice de mahala, certuri de maidan, dialoguri sterile, lipsite de finalitate au dominat viața politică românească. Și bine se știe că e aproape imposibil să urnești actuala clasă politică din scaune. Bine înfipți la județe și la centru, actualii nu lasă loc în ruptul capului altora. Listele de deputați și senatori vor avea în fruntea lor aceleași personaje arhicunoscute și răsuflate. Cu rare excepții, partidele nu au promovat elemente noi, capabile să scoată din rutină și inerție vechile structuri. PDSR a rămas cu Iliescu în frunte, cu cozmâncii, hrebenciucii și solcanii seculari. Țărăniștii merg cu sicriul la ședințele de partid și din Parlament, căci nu se știe ceasul când trec din fotoliu în sicriu. Aceleași figuri stafidite, încremenite în nulitate bat culoarele politicii românești.

Cu această clasă politică speră poporul român că va câștiga marile bătălii ale Reformei Stolojan și Isărescu? Este cineva naiv să creadă că vine o zână, dă cu vergeaua peste obrazul gros al politicienilor și acesta devine subțire și fraged, gata să roșească la cea mai mică minciună? Sau că, după ce ani de zile și-au votat tot felul de avantaje, peste noapte vor muri de grija amărâților de pensionari?

Eu nu pot să cred într-o asemenea minune. De aceea, marile speranțe pe care populația și le pune în Stolojan și Isărescu trebuie amendate cu puțină reticență. Oricât de buni ar fi cei doi - și s-ar putea chiar să fie buni - nici măcar cu două rândunici nu se face primăvară pe meleagurile României. Dacă cei doi nu vor fi ajutați de o altă clasă politică, cu o altă mentalitate și cu o altă valoare, vor rămâne în istorie ca mari speranțe. Și, în plus, dacă populația, la rândul ei, nu va pune umărul, iarăși cei doi nu vor putea face mare lucru. Oricât de buni ar fi Stolojan și Isărescu, sau oricine va ajunge în fruntea țării, românii trebuie să știe că prosperitatea și bunăstarea depind de noi toți. Pentru că fiecare la locul lui trebuie să fie un Stolojan sau un Isărescu. A arunca povara a 23 de milioane de oameni doar pe doi umeri înseamnă în mod sigur un eșec.

Mici probleme la o societate cu peste 250 de angajați

REVOLTĂ NEFONDATĂ LA „DRESS COMPANY“

Zilele trecute am primit pe adresa redacției o sesizare în care se aduceau acuze conducerii firmei italiene de confecții „Dress Company“. Deși nu a fost semnată (de obicei aceste sesizări nu se iau în considerare), am mers totuși pe „firul“ reclamației pentru faptul că era vorba de peste 250 de muncitoare - angajate la firma sus-menționată. În urma unei verificări la fața locului am descoperit că adevărul este undeva la mijloc, fiecare din cele două părți (angajați - angajator) având partea lor de dreptate. Dar despre acest conflict, în rândurile care urmează...

„APĂ CLOCITĂ LA 40°C...“

Prima problemă pe care au întâmpinat-o muncitoarele de la „Dress Company“ a fost lipsa apei minerale la sfârșitul lunii iunie - în zilele de caniculă, deși exista o Ordonanță de Urgență a Guvernului în acest sens, angajatorii fiind obligați să asigure apă minerală muncitorilor la temperaturi care depășesc 37°C. Referitor la acest lucru, administratorul societății, Ricci Renzo ne spunea: „Într-adevăr nu am avut apă minerală, dar am adus apă potabilă pentru muncitoare. Asta și pentru că ordonanța a venit pe neașteptate și nu am avut timp să ne aprovizionăm. Pe când am reușit să facem acest lucru, a trecut canicula...“

SALARII ÎN BĂTAIE DE JOC?

Nivelul de salarizare este o altă problemă a muncitoarelor de la „Dress Company“. Ele apreciază că **retribuția de 1.200.000** (la care se adaugă bonuri de masă în valoare de 22.000 lei/zi lucrătoare - aproximativ 500.000 pe lună) - **este prea mică...** Muncitoarele au luat ca etalon salariile din Italia (spun ele, de 2.000-3.000 DM) - din care consideră că li s-ar cuveni 15% (minim 3.000.000 lei). La asta ar trebui să se adauge și bonurile de masă...

Dacă este mult sau puțin, lăsăm cititorii să judece singuri...

ACUZE NEFONDATE

Reclamația continuă cu alte acuze la adresa conducerii societății. Iată un pasaj din scrisoarea trimisă la redacție: **„Dumnealor își permit să-și bată joc de statul român; la înființarea unei firme sunt scutiți de impozit timp de cinci ani, după cinci ani se schimbă patronul ca să mai înșele statul român de impozit. Ne punem întrebarea, domnilor, dacă în țara asta se poate face chiar orice? Nu îi controlează nimeni pe acești oameni, care nu au frică de Dumnezeu, nu au pic de respect față de legile acestei țări?“**

La aceste întrebări a răspuns patronul societății, Alberto Mazzolini, care ne-a declarat: **„Societatea «Dress Company» s-a înființat în anul 1995. Altă societate nu mai am în România. De facilități am beneficiat timp de trei ani, iar de doi ani îmi plătesc toate taxele și impozitele în mod normal. Nu neg că ar exista patroni italieni sau de alte naționalități care încearcă să înșele legea, dar nu este cazul meu. Aceste lucruri se pot verifica oricând...“**

AERUL CONDIȚIONAT - UN LUX

Ultima problemă a fost legată de faptul că în secție nu există ventilatoare. Patronul ne spunea că există ventilatoare și funcționează (de asta ne-am convins și noi), dar acestea nu „fac față“ la temperaturi înalte. Ar trebui montate aparate de aer condiționat, o investiție care, ne spunea dl. Mazzolini, „nu este rentabilă din moment ce spațiul este închiriat.“ Tot dânsul a continuat: „Câte fabrici sau firme beneficiază de aer condiționat?“

Dacă în „problema apei minerale“ tindem să le dăm dreptate muncitoarelor, din păcate, nu putem să afirmăm același lucru despre celelalte cazuri. Patronul a spus că știe cine este inițiatoarea acestei acțiuni de protest, dar nu va lua nici o măsură împotriva ei.

OLIMPIU BULZAN
ALEXANDRU TABUIA

La Covăsânț

RROMII NU-ȘI PLĂTESC ASIGURĂRILE DE SĂNĂTATE

În comuna Covăsânț funcționează unul dintre cele mai bine dotate dispensare medicale existente în mediul rural. Aici profesează doi medici de familie Baltă Mitru și Gașpar Alexandru, rezolvând problemele de sănătate pentru 2900 locuitori. Dispensarul este amplasat într-o clădire care aparține Primăriei.

Până în prezent cei doi medici au investit în dispensar în jur de 10 milioane lei din buzunarul propriu pentru lucrări de faianțare, gresiere, dotare cu mobilier adecvat și aparatură de specialitate.

Evidența pacienților se ține pe calculator, pacienții pot beneficia de analizele medicale elementare, nemaifiind obligați să facă un drum până la Arad.

Deși, la prima vedere lucrurile merg bine, cei doi medici au o mare nemulțumire, și anume - familiile de rromi care nu au asigurări de sănătate. Fiecare dintre cele două cadre medicale are în evidență în jur de 300 de pacienți rromi, dintre care doar 6 sunt asigurați. „Acest lucru ne aduce prejudicii foarte mari, pentru că nefiind asigurați, nu pot să le cer bani pentru consultație dar nici pe drumuri nu pot să-i las. În această situație eu nu-mi primesc banii care mi se cuvin pentru numărul de pacienți înregistrați“.

Din punct de vedere legal aceștia nu pot fi constrânși să-și plătească contribuția, ei o fac doar atunci când ajung să se spitalizeze și nu mai au altă alternativă.

SORINA AMBRUS
Foto: AL. MARIANUȚ

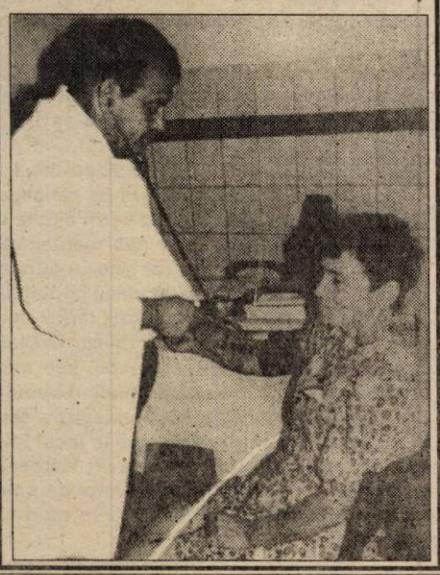

La prima lor ieșire în presă

HOMOSEXUALII CER DREPTURI

Legalizarea homosexualității în România a constituit subiectul a numeroase articole în paginile cotidianului nostru. Biserica ortodoxă, neoprotestanți, medici, psihologi și-au exprimat părerile asupra acestui fapt. Cultele neoprotestante au organizat chiar și o manifestație de protest intitulată sugestiv „Marșul Durerii“, la care au participat în jur de 5000 de persoane. Am încercat, de asemenea, să prezentăm viața acestor oameni „condamnați“ la un păcat considerat ca fiind deosebit de grav. Și iată că reacțiile homosexualilor nu au întârziat să apară. Zilele trecute, la redacția ziarului s-a prezentat un tânăr care și-a declarat fără pudoare apartenența la această minoritate sexuală, dornic să informeze cititorii noștri și opinia publică despre modul lor de viață, despre sentimentele lor, despre dorințele lor.

„UN PĂCAT VECHI DE CÂND LUMEA“

C. D. are 25 de ani și este agent de marketing și publicitate. Îi vom spune Cristi, deși nu acesta este numele lui real, din motive lesne de înțeles.

La prima vedere, Cristi e un tânăr normal, se exprimă elegant, coerent, și nimic din comportamentul lui nu-ți trezește bănuieli și nu te face să gândești că, de fapt, viața lui diferă foarte mult de a celorlalți. Mi-a spus că e homosexual și că dorește să vorbească în numele mai multor prieteni despre necazurile lor. **„Viața homosexualilor în Arad este una foarte complicată, în primul rând pentru că nu avem unde să ne întâlnim fără să deranjăm lumea din jur. Locul nostru este mai ales parcul «Pădurice», dar nu putem fi niciodată siguri că nu va veni cineva să ne înjure, sau să dea cu pietre în noi. Și aceste lucruri se întâmplă cu toate că nu facem gesturi obscene, stăm pur și simplu câte doi pe bancă și vorbim. Dar pentru unii și acest lucru este deranjant.“**

Cristi spune că acel marș al cultelor neoprotestante i-a supărat foarte mult, mai ales că în Arad a fost singurul loc unde s-a inițiat o manifestare de acest gen. **„Ei nu înțeleg viața noastră, ne consideră niște păcătoși, uitând că păcatele sunt de multe feluri și că homosexualitate a existat de când lumea și va exista fie că e sau nu acceptată de către societate.“**

„UNII CRED CĂ E DOAR UN BUSINESS DE SEX“

Cristi a simțit atracție pentru persoanele de același sex încă de mic, dar a încercat să nu se lase pradă ispitei. **„Am avut mai de mult și o prietenă, dar relația n-a mers. N-am simțit pentru ea nimic din ceea ce simt pentru un bărbat. Atunci când am realizat acest lucru, nu mi-a mai rămas nimic de făcut decât să mă accept așa cum sunt.“**

Cei mai vechi în „meserie“ se cunosc între ei, și de obicei fiecare are un partener stabil. Mai dificil e când intră în grup alții, mai noi, care o fac doar pentru că au impresia că homosexualii plătesc bine. **„Or, asta nu e adevărat. Noi nu facem business din sex, avem o viață de cuplu normală. Cei care vin cu astfel de păreri sunt de obicei bisexuali și când se conving că așa nu se fac bani ne arată cu degetul pe stradă, ne înjură, țipă în gura mare că suntem homosexuali. Și e dureros.“**

„VOM MERGE PÂNĂ LA CONSILIUL EUROPEI“

Prin acest protest, homosexualii din Arad nu vor să sensibilizeze opinia publică, nu doresc să fie priviți cu milă. Cer să fie lăsați în pace, să aibă locurile lor de întâlnire, legale, așa cum există în străinătate, să poată să-și trăiască viața pe

care și-au ales-o fără să fie arătați cu degetul și condamnați. Ei intenționează să apeleze la Organizația mondială pentru drepturile minorităților sexuale și chiar la Consiliul Europei, în cazul în care nu le vor fi recunoscute drepturile. De asemenea, sunt dispuși să-și apere poziția, să stea la discuții cu instituțiile care au protestat atât de vehement împotriva lor, pentru a ajunge la o înțelegere, la tolerare.

UN PAS SPRE O NOUĂ „ERĂ“

Poate mulți dintre cititorii noștri vor fi indignați de „tupeul“ acestui tânăr. Momentan, este prima acțiune de acest gen întreprinsă de minoritățile sexuale la noi în țară, și se pare că va trebui să ne obișnuim cu manifestările care e de presupus că vor urma. Cert este că acești tineri sunt hotărâți să spargă toate barierele existente, să fie acceptați în societate, să fie tratați ca oameni normali. Și așa, încet, dar sigur, după droguri, prostituție, infestări cu virusul HIV, pedofili, avem și homosexuali declarați, adică tot tacâmul pentru a începe o nouă „eră“, înfloritoare, care ne va duce, negreșit, cevă mai aproape de Europa.

SORINA AMBRUS
ADRIAN BOROȘ
Foto: ȘT. MATYAȘ

Premieră în România

SOCIETATEA CELOR MUȘCAȚI DE CÂINI ȘI PISICI

✦ Gestul de săptămâna trecută a lui Emil Constantinescu prin care anunța retragerea din viitoarea cursă pentru Cotroceni, gest apreciat de către unii, începe să fie urâțit chiar de către actualul (încă) președinte prin declarații de genul „le-am asumat asupra mea (sic) toate costurile reformei, pentru a permite premierului să-și asume toate succesele!“ I-auzi. ✦ În Afganistan, o echipă de fotbal a fost tunsă la zero drept pedeapsă că a jucat fotbal ... în șorturi, în Afganistan o asemenea ținută în public fiind considerată o violare a religiei. ✦ Victor Surdu, cunoscut acum doar ca soțul Angelei Similea a făcut 53 de ani. ✦ Lui Ronald Reagan, fostul președinte al SUA, în vârstă de 89 de ani i se mai dau puține zile datorită maladiei Alzheimer de care suferă, ea ducând la anularea aproape totală a capacității creierului. ✦ Curtea Europeană a Drepturilor Omului va începe judecarea NATO pentru unele crime de război comise în Kosovo și Serbia în timpul războiului de anul trecut. ✦ Unele agenții pentru protecția mediului au început să se sesizeze împotriva dispariției masive a unor specii de fluturi care, după cum se aude, sunt scoși peste graniță unde se vând cu 1000 de dolari bucata! ✦ Conform unei clasificări a Comisiei Naționale pentru Statistică, medicamentele și curentul electric sunt produsele care s-au scumpit cel mai mult de la începutul anului și până acum. Pareă la celelalte stăm mai bine... ✦ Cu banii pe care i-a adunat până în prezent, fotbalistul Ilie Dumitrescu vrea să construiască un cartier de locuințe la marginea Bucureștiului, idee pe care se gândește s-o pună în aplicare din toamnă. ✦ Pentru că în ultimul timp numărul „victimelor“ a crescut îngrijorător, la Piatra Neamț urmează să ia ființă Societatea celor Mușcați de Câini și Pisici. ✦ PSDR-ul va fuziona zilele viitoare cu Partidul Socialist, noua formație păstrând titulatura de PSDR. Cu ce folos? ✦ Românii apreciază tot mai mult motoarele Diesel, dovadă aproape dublarea vânzării autoturismelor cu motor Diesel din primul semestru. ✦ Regele Cioabă va participa săptămâna aceasta la Congresul mondial al țiganilor care va avea loc la Praga. ✦ Simțind că barca ia apă, ministrul Marga se dă la PNȚCD pe care-l consideră depășit din toate punctele de vedere, uitând că acesta, așa, „depășit“ l-a făcut ceea ce este. ✦ Nevasta lui Bill Clinton a fost convinsă contra sumei de 20 milioane de dolari să-și povestească viața, inclusiv legăturile pe care le-a avut de când a devenit Prima Doamnă. Ce fac 20 de milioane de dolari ... ✦ Un american suferă de o boală de care nu s-a mai auzit de 100 de ani: este alergic la ... propriul păr, drept pentru care el trebuie să-și radă zilnic părul. De peste tot... ✦ O nemțoaică a alergat 230 de km în două zile. Deci, cam 115 km pe zi, ceea ce n-ar fi chiar nu știu ce dacă cea în cauză n-ar avea ... 71 de ani! ✦ Simțind că lucrurile cu PNL s-ar putea să nu meargă așa cum se speră, ApR-ul se pregătește să înceapă aceleași negocieri cu partidul lui Ion Iliescu.

M. DORGOȘAN

„BANII NE-AU CHEMAT ÎN MINĂ"

Subteran. Vagoneți, galerii, întuneric. Doar câteva luminițe ale caschetelor, muncă, praf și poate o inconștientă îndrăzneală care învinge teama. Atmosferă de mină. Într-o asemenea atmosferă a lucrat și Radu Trăușan. La Bârzava, la mina de uraniu, în perioada 1963-1967. Un an mai târziu exploatarea s-a închis. Dintre cei 14 localnici care au fost angajați la mină, au mai rămas doar cinci, printre care și Trăușan. Ceilalți s-au dus...

„Viață grea în mină. Am lucrat pentru bani. Știam la ce riscuri mă expun", ne mărturisește, la 57 de ani, Radu Trăușan. La vremea aceea, tânărul de 20 de ani a coborât în mină pentru un salariu de zece ori mai mare. Adică pentru 6.000 lei/lună. Munca de dulgher de întreținere nu era cotată ca fiind cea mai grea în mină. Alți ortaci care lucrau **„în front, pe metri înaintare"** luau, la vremea aceea, lefuri și mai mari: 8.000 sau chiar 9.000 de lei, în condițiile în care un salariu mediu nu ajungea la 2.000 de lei.

„Câștigul, banii ne-au chemat în mină", spune, cu o oarecare urmă de regret Trăușan. Care n-a luat în calcul și dezavantajele. Silicoza nu iartă nici un ortac, și nu l-a iertat nici pe Trăușan. Radiațiile nici nu mai sunt puse la socoteală. Fostul miner își plânge oarecum propria soartă, dar și pe a localnicilor care au fost și probabil sunt încă urmăriți de nenorocirea radiații-

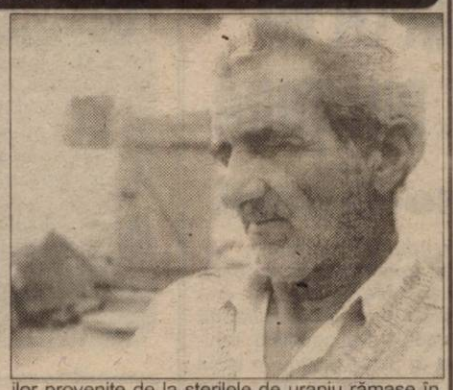

ilor provenite de la sterilele de uraniu rămase în zona fostei exploatări.

După munca în subteran, Trăușan a avut parte tot de o meserie care se încadrează în grupa I de muncă: drujbist. **„N-a meritat efortul, când stau să mă gândesc că sănătatea mi-e afectată."** Unicul avantaj, dacă mai poate fi avantaj, a fost pensionarea la vârsta de 53 de ani. Pensia de doar 700.000 lei și starea șubredă a sănătății vorbesc clar despre dezavantajul de a fi fost, cândva, om al minei.

TEODORA MATICA
Foto: **ONORIU FELEA**

Tot satul - la strâns de prune

Puține localități rurale au scăpat de jugul colectivizării. Printre ele s-a aflat și satul Groșii Noi. Aici localnicii au fost nevoiți să adapteze culturile agricole reliefului de deal. În afară de porumb, altceva nu se prea pretează în zonă. Ca să-și câștige existența într-un fel, oamenii au folosit terenul deluros în modul cel mai eficient: plantații de pomi fructiferi și în special pruni. Zona este cunoscută pentru țuica de prună de bună calitate.

În această perioadă, satul e în plină acțiune de strâns de prune. Cu mic cu mare, fiecare familie pornește dis de dimineață spre sălaș - o mică locuință la marginea livezii - unde se apucă de treabă. Prunele strânse în găleți sunt deșertate în butoaie de lemn, de diferite capacități. Când e an bun, de pe un hectar de livadă se strâng prune din care se obțin 200-300 de litri de băutură. În acest an, sătenii sunt îngrijorați pentru recolta obținută. Seceta a afectat prunii ale căror fructe, chiar dacă multe, sunt foarte mărunte. În asemenea condiții, proprietarii nu știu să aprecieze câtă „licoare" vor stoca în damigene.

T. MATICA
Foto: **ONORIU FELEA**

FRANCEZII ÎI AJUTĂ PE RĂPSIGANI SĂ INTRE ÎN EUROPA

De câțiva ani, mai ales de când se exploatează intens balastru din matca Crișului Alb, fântânile răpsiganilor au tot mai puțină apă, iar unele chiar seacă. S-a ivit astfel necesitatea rezolvării apei potabile în localitate. Au fost făcute demersuri. S-a făcut proiectul de introducere a apei curente și au demarat lucrările. A fost construită uzina de apă în Bocsig Cartier (Gară) și un turn de apă în marginea satului Răpsig.

Stația de filtrare va fi pusă în funcțiune urmând ca în aceste zile să fie aduse de la București pompele de mărire a capacității uzinei de apă.

În Răpsig, a început săparea șanțului pentru conducte pe tronsonul școală - marginea satului (cca 600 m).

Ca de obicei, problema spinoasă este cea a finanțării proiectului. Ajutorul a venit tocmai din Franța din localitatea **Le Pellerin**. Cum au aflat francezii că răpsiganii nu au apă? Le-a scris profesorul pensionar **Ioan Oieș**.

Francezii au trimis o delegație la Răpsig reprezentată prin domnii **Michel Morin** și **Daniel Amineau**. Aceștia au luat legătura cu Primăria Bocsig, prin primarul **Palcu Vichente** și cu domnul **Gheorghe Bănățean**, directorul Regiei Apă-Canal. S-a ales un comitet de coordonare a proiectului de extindere a rețelei de apă în localitatea Răpsig.

Condiția pe care au pus-o francezii a fost ca partea română să plătească o treime din costul lucrării, urmând ca restul să fie plătit de partea franceză.

Întrucât occidentalii sunt oameni de cuvânt, nu rămâne decât ca partea română reprezentată prin Consiliul Județean Arad (care trebuie să pună la dispoziție fondurile), Regia Apă-Canal și Primăria Bocsig să respecte condiția pusă de francezi, aceștia contribuind la finanțarea proiectului după ce partea română s-a achitat de sarcina care îi revine.

Una peste alta, introducerea apei curente reprezintă un pas spre civilizație și, ca de atâtea ori în istorie, francezii sunt cu noi.

Primarul Palcu Vichente crede că până-n anul 2002 întreg satul Răpsig va avea apă curentă.

NADIA BODRAN
Foto: **ȘT. MATYAȘ**

În Răpsig se fac săpături adânci!

A patra parte din lungimea Ecuatorului

TRASEU ANUAL

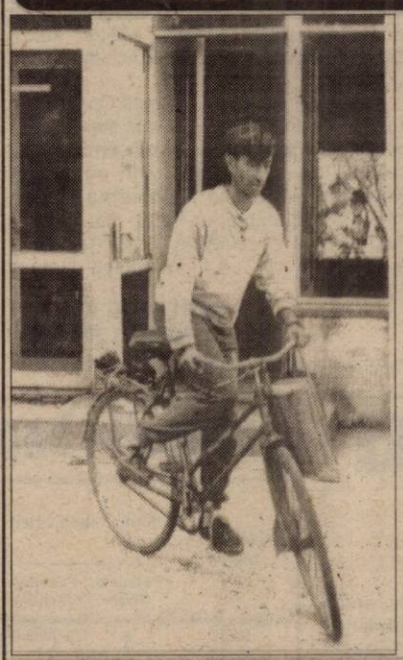

Din motive financiare, în 1994 Pavel Ienășescu a renunțat să mai lucreze la Ocolul Silvic din Săvârșin și s-a orientat spre o slujbă mai bănoasă. De atunci lucrează ca poștaș și aduce știri proaspete localnicilor din Dumbrăvița, Groșii Noi și Slatina de Mureș, sate aparținătoare comunei Bârzava. La 32 de ani, Pavel Ienășescu, de loc din Slatina de Mureș, reușește să facă față unui ritm de lucru alert. Muncește 12 ore zilnic, sau chiar mai mult, în funcție de volumul de muncă și de condițiile meteo. Fără excepție, tânărul poștaș bate zilnic, mai pe două roți, mai per pedes, nici mai mult nici mai puțin: 50 kilometri. Nu contează că plouă, că viscolește, că e secetă. Ziarele și pensiile musai să ajungă la oameni. Pavel Ienășescu își face datoria cu o precizie matematică. Astă iarnă zăpada de 60 de cm nu a fost o opreliște în difuzarea zilnică a ziarelor. Chiar dacă între localitățile Groșii Noi și Slatina străbate drumul prin pădure, a fost ferit până acum de orice întâmplare nefericită. Nu-l sperie nimic și mai mult prietena lui e îngrijorată de traseul pe care-l parcurge zi de zi și implicit de eventualele rele ce i s-ar putea întâmpla.

Ienășescu n-ar renunța nici în ruptul capului la meseria de poștaș. Nu se simte obosit, chiar dacă pentru el nu-i rămâne prea mult timp. Dovada că meseria i se potrivește ca o mănușă este rezultatul obținut la Marșul Poștașilor, faza pe țară: locul IV.

Interesant este că bicicleta care îl slujește pe Ienășescu are mai bine de 20 de ani, e din generația „Tohan" și-l lasă în pană la intervale precise de două săptămâni. Singura dorință a poștașului este o nouă bicicletă, mai performantă. Oricum, până să aibă parte de ea, Ienășescu parcurge zilnic 50 de km, lunar 1000 km, și anual 11.000 km. Adică a patra parte din lungimea Ecuatorului.

TEODORA MATICA
Foto: **ONORIU FELEA**

ABUZ PE PĂȘUNEA DIN BOCSIG

Când s-a desființat CAP-ul din Bocsig s-au vândut grajdurile și anexele, care erau pe pășune. Unii dintre cei care au cumpărat au dărâmat grajdurile și au luat materialele de construcții acasă. Alții, precum Nicolae Hudineață și Ioan Hudineață, și-au păstrat construcțiile și le folosesc în continuare drept adăposturi de animale.

Și, cum la o turmă de animale mai trebuie și câini, aceștia, lăsați liberi, reprezintă un pericol pentru cetățenii care au drum prin partea locului.

Dl. Crișan Ioan, nemulțumit de situație, s-a adresat Consiliului Local care, însă, nu a întreprins nimic pentru reglementarea situației.

În aceeași ordine de idei, dl. Crișan Ioan ne spune că pășunea unde sunt amplasate construcțiile celor amintiți mai sus este proprietatea comunei, și nu a Consiliului Local. Și chiar dacă ar fi a Consiliului Local, acesta nu a închiriat nimănui pășunea din jurul construcțiilor, astfel că prezența construcțiilor cât și a locului dimprejur în proprietatea unor cetățeni reprezintă o ilegalitate.

Cetățenii comunei Bocsig așteaptă o rezolvare imediată a acestei situații.

NADIA BODRAN

Crișan Ioan își cere drepturile de la primarul Bocsigului
Foto: ȘT. MATYAȘ

LA MOARA „CEZAR"

Cornel Ciobanu a fost unul dintre oamenii grei ai Timișoarei: director al Direcției de Industrializare a Cărnii „COMTIM". Pentru că nu a rezistat să asiste la lichidarea unității, a hotărât să apuce o altă cale. Care nu întâmplător a dus spre localitatea natală: Zăbrani. Aici, în decembrie anul trecut a pornit o afacere care are ca obiect de activitate producerea de făinuri de cereale. În speță, făinuri de panificație, de patiserie și mălai de porumb. Moara „Cezar" din Zăbrani lucrează cu utilaje din import de ultimă generație ale firmei Ruberg din Germania și este unica moară performantă din zonă. În general stânga Văii Mureșului e împânzită de mori vechi. Cea din Zăbrani, de pildă, are 120 de ani.

Moara „Cezar" este o moară de tip comercial, dar în paralel prestează și servicii pentru populație. Aprovizionarea cu materie primă se face de la marii producători de cereale și de la populație. Beneficiarii pentru produsul finit - făină - sunt brutăriile din zonă dar și din alte județe. Și aceasta datorită calității făinurilor și prețurilor de vânzare: făină - 5800 lei/kg, mălai - 5000 lei/kg, tărâță - 2800 lei/kg.

Moara are o capacitate de producție de 25 tone în 24 de ore. Încă două săptămâni funcționează la jumătate din capacitate pentru că stocurile de grâu vechi sunt pe terminate iar grâul nou necesită o perioadă de maturare pentru obținerea de făinuri de calitate.

Amplasarea morii este în cadrul Asociației Agricole „Unirea" Zăbrani cu care la început a avut un contract de asociere în participațiune. Mai apoi, cele două societăți au fuzionat.

Proprietarul, economist de profesie muncește cot la cot cu cei 12 angajați. De fapt, la moara „Cezar" lucrează în perioada vacanței și juniorii Ciobanu: Marius (18 ani) prestează muncă de muncitor necalificat: încarcă și descarcă saci cu făină. Cezar (8 ani) mătură în hală.

Costul total al investiției este de 1.000.000 DM bani împrumutați de la West Bank, cu o dobândă în valută de 16%.

Afacerea este rentabilă cu condiția ca produsele să fie de calitate, ceea ce înseamnă, de fapt și desfacerea asigurată.

În viitor, Cornel Ciobanu intenționează să-și extindă afacerea, prin punerea în funcțiune a unei mori de furaje combinate. Cu condiția obținerii unui credit de la Banca Agricolă pentru procurarea utilajului.

TEODORA MATICA

Paradox

Aflată în lichidare

COMFRUCT LIPOVA ESTIMEAZĂ CĂ VA AVEA CEA MAI MARE PRODUCȚIE DE MERE DIN ȚARĂ

● Lichidatorul încearcă salvarea societății

În anii trecuți, multe societăți agricole din județul Arad erau cunoscute și foarte apreciate în țară. Ba, mai mult, faima unora a ajuns și în străinătate, produsele lor fiind exportate în mai multe țări. Acum, din diverse motive (care, de altfel, sunt ultra-cunoscute) acestea au ajuns la marginea prăpastiei. Din păcate, situația e la fel în întregul domeniu agricol.

Comfruct Lipova, societate comercială de tip IAS, a fost una din cele mai mari producătoare de fructe. Societatea avea în administrare aproape 3000 de hectare de pământ. Livezile de fructe reprezentau cea mai mare pondere, dar mai existau și culturi mari, și pășuni. Însă buna reputație a Comfruct era dată de fructe. Acum, din cauza datoriilor acumulate, celebra societate din Lipova se află în lichidare. În momentul declanșării falimentului, datoriile erau de circa 50 de miliarde de lei (26 către instituțiile publice - Finanțe, Direcția Muncii, 7 miliarde către creditori, 17 către diverși furnizori). În plus, Comfruct avea de recuperat circa 5 miliarde de la „colaboratori".

Procedeul a fost declarat încă din septembrie '99. Anul trecut, la Comfruct Lipova s-a făcut o închidere operațională parțială și au fost disponibilizați 53 din cei 273 de angajați. S-a încercat, totuși, o reorganizare a societății, însă planul nu a fost acceptat de lichidator. Falimentul a fost declarat în februarie 2000.

La mijlocul lunii martie, a fost numit un alt lichidator: firma Montavid din Oradea. Aceasta a considerat că e mai rentabil să repornească o parte din activitatea societății din Lipova. „Din calculele noastre a reieșit că diferența între conservare și producție nu este foarte mare. Am preferat să lucrăm 60% din suprafață. După trei luni de la declararea falimentului s-a plătit din datoria către creditori 1 miliard și am reușit să recuperăm de la datornici circa 800 de mi-

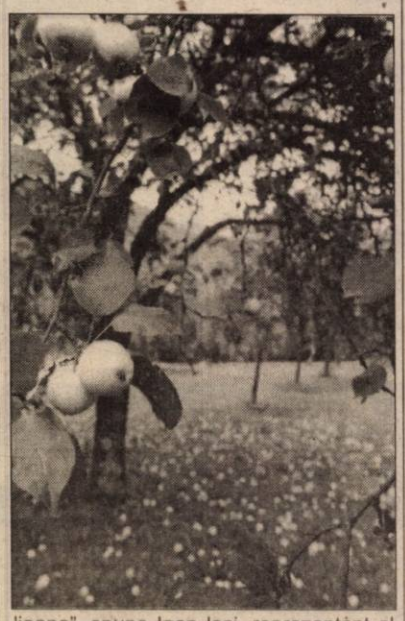

lioane", spune Ioan Isai, reprezentant al firmei lichidatoare.

Din 1 martie, tot personalul care a mai rămas la Comfruct Lipova a fost disponibilizat. Peste 100 de oameni au fost reangajați pentru producție și pază. „Lichidarea nu înseamnă neapărat distrugere. Comfruct se poate salva și noi asta încercăm. Am avut producție bună de cireșe, acum avem caise, piersici și estimăm că în toamnă vom avea cea mai mare producție de mere din România. Anul trecut au fost aproape 1000 de tone de mere, în acest an credem că vor fi 5000 de tone", adaugă Isai. Ca un paradox, deși se află în lichidare, Comfruct ar putea ajunge în topul celor mai mari producători de mere. Deja sunt societăți care se interesează de producția de la toamnă.

În încercarea - lăudabilă - de a nu lăsa în paragină societatea, există totuși un mare impediment: nu se știe, deocamdată, cine este proprietarul pământului pe care Comfruct îl are în administrare. În momentul de față terenul e disputat atât de Agenția Domeniilor Statului cât și de locuitori din Lipova și satele învecinate, vechii proprietari care își revendică pământul în baza Legii 18/1991 și a Legii 1/2000. „Pe acest pământ există investiții mari. Comfruct ar trebui să se vândă, dar nu pe bucăți, iar cel care îl cumpără ar urma să se înțeleagă cu proprietarul pământului, indiferent că e statul sau persoane particulare. În momentul în care se clarifică situația pământului, vom putea face o licitație pentru vânzarea societății, chiar una internațională. Eu cred că Comfruct va stârni interesul investitorilor străini", mai spune Ioan Isai, de la firma lichidatoare Montavid.

Iată că, în ceea ce privește Comfruct Lipova, lichidarea nu se vrea ștergerea de pe fața pământului și din amintirile oamenilor a societății. Din păcate, România a ajuns o importatoare de mere. Cu siguranță, ar trebui mai multe făcute ca ea să redevină o exportatoare a acestor fructe. La Lipova acest lucru se vrea...

GERLINDE KNAP
Foto: ONORIU FELEA

BUNURILE ARCHIM - ACHIZIȚIONATE DE PERSOANE DIN BRĂILA ȘI CONSTANȚA

S. C. Expert S. A., reprezentantul firmei lichidatoare a societății Archim, a organizat ieri o nouă licitație pentru vânzarea unor active și bunuri ale fostului combinat chimic. „Dacă cele trei active nu au fost achiziționate, deși au prezentat interes, bunurile scoase la vânzare au fost aproape toate cumpărate", ne-a informat Nicolae Gherănescu, directorul societății Expert.

Diverse locomotive și vagoane pentru îngrășăminte lichide au fost achiziționate atât de arădeni, dar și de persoane din Brăila sau Constanța.

Pentru vânzarea activelor neadjudecate, S. C. Expert S. A. va mai organiza peste câteva săptămâni o altă licitație.

G. KNAP

FINANȚELE CAUTĂ FIRMELE DE... CASE

De la 1 ianuarie 2000, potrivit OUG 28/1999, modificată prin OUG 128/1999, firmele care au realizat în anul 1998 cifre de afaceri mai mari de 500 de miliarde de lei, aveau obligativitatea să se doteze cu case de marcat electronice cu memorie fiscală. Agenții economici care au avut cifre de afaceri cuprise între 100 de milioane și 500 de milioane de lei, au fost păsuiți până la 1 aprilie a.c., să se doteze cu aparatura necesară. Cei mai mulți oameni de afaceri au blamat această măsură fiindcă „ne-am luat case de marcat, am băgat banii în ele , iar acum cele vechi sunt bune de aruncat. Trebuie să dăm alți bani."

Ministerul Finanțelor a luat această măsură pentru a reduce evaziunea fiscală.

De câtva timp, angajați ai Direcției Generale a Finanțelor Publice Arad și Gărzii Financiare au început controlul agenților economici din Arad și județ și pe această temă.

„Până acum au fost depistate 40 de firme care nu au avut case de marcat electornice cu memorie fiscală. Acțiunile vor continua. Nu s-au aplicat sancțiuni sub formă de amenzi. Într-un caz, activitatea firmei a fost sistată. Nu vom face concesii nimănui", a precizat Petru Horga, purtător de cuvânt la D. G. F. P. Arad.

Firmelor care nu au asemenea aparate li se poate suspenda activitatea, până la intrarea în legalitate.

Până acum, în Arad, 1587 firme au case de marcat și ele sunt înregistrate la Finanțele arădene.

Acei agenți economici care au cifre de afaceri mai mici de 100 de milioane de lei nu sunt obligați să se doteze cu case de marcat cu memorie fiscală.

„Dacă înainte de începerea controalelor, zilnic se înregistrau la organele noastre 3-4 case de marcat, în prezent numărul zilnic al cererilor de înregistrare este de 10," a spus Horga.

G. CONSTANTINESCU

„ÎN '92 MI-A MERS MAI BINE DECÂT ACUM"

Dialog cu dl. Johann Schütz, investitor german

– Domnule Johann Schütz, sunteți unul dintre cei care - plecat din România pe timpul lui Ceaușescu - v-ați întors după Revoluție să faceți afaceri în țară. De ce ați făcut acest lucru, cum ați gândit dvs., atunci, în 1990?

– Am zis că în România, la acea vreme, erau cele mai bune șanse să se întâmple ceva bun. Așa m-am hotărât să vin să fac afaceri aici, asta era în 1990, eu fiind plecat din 1983. La început n-am renunțat la afacerea mea din Germania - tot gastronomie - e vorba de un restaurant, pe care l-am ținut până în 1994.

– Ați venit în țară să continuați, de fapt, ceea ce făceați și în Germania. Cum a fost începutul, de ce piedici v-ați lovit în 1990?

– Da, am venit tot pentru gastronomie, e vorba de Popasul Mara-Lucia - cu o stație de distribuție carburanți, situat chiar la intrarea în orașul Lipova. În plus, mai desfășor o activitate de transport marfă internațional. M-ați întrebat cum a fost începutul? Vă spun că deși eram în 1990, pentru mine n-a fost chiar așa de ușor. Astfel, în 1990 am concesionat terenul și am început să construiesc popasul, pe care apoi l-am terminat în 1992. În acea perioadă dl. Cuzman, care era atunci primar la Lipova, a venit la mine să-mi spună că dacă până la data cutare nu fac o stație PECO, el dă terenul unor investitori italieni. Deși terenul cu pricina îl câștigasem eu înainte. Norocul meu a fost că la Lipova au existat niște consilieri serioși, care n-au fost de acord cu primarul. Până la urmă, am făcut și stație de carburanți, în 1996.

– Din câte ne spuneați mai înainte, astăzi nu se poate spune că afacerea merge grozav.

– Deși ofer servicii de masă și parcare non-stop, într-adevăr, nu pot spune că sunt mulțumit de ceea ce primesc înapoi. Cauzele au fost mai multe: în primul rând taxele și impozitele mult prea mari, comparativ cu veniturile, apoi lumea nu mai are bani. Și, evident, birocrația în general. Efectiv, nu sunt bani în circulație, puterea de cumpărare a românilor scăzând considerabil continuu. Uitați, ca să vorbesc la concret, noi plătim lunar 10-15 milioane lei numai pentru curent electric. E enorm! Pentru că în același timp trebuie să dau salarii la 38 de angajați, salarii între 1 și 3 milioane. Încerc să găsesc tot felul de soluții legale pe parcurs, astfel ca să mai economisesc ceva am introdus gaz metan. Toate se scumpesc, dar noi nu ridicăm prețurile, încercând să le menținem pentru tot trecătorul. Nu există facilități pentru IMM-uri.

– Ați spus soluții legale, accentuând cuvântul legal...

– Sigur că da, eu sunt la zi cu toate dările față de stat. Vă mai spun că eu niciodată n-am lucrat cu oameni la negru, toți având carte de muncă. Asta din 1990!

– Domnule Schütz, sincer, nu regretați așa, câte o dată, că ați revenit în țară?

– Nu, nu regret pentru că mă simt aici ca acasă și sper tot timpul în ceva mai bun. Din păcate, pot să spun că în '92 mi-a mers mai bine decât acum...

– Am vorbit și de birocrație. Spuneți-mi, în Germania chiar nu există birocrație?

– Este, dar nu ca aici. Totul e mult mai simplu. Uitați, un exemplu, aici pentru a înființa o firmă îți trebuie o groază de timp, pe când în Germania, un SRL îl faci în două zile!

– Și cât costă?

– Nu știu acum exact, dar vă spun cu siguranță că este mult mai ieftin decât în România.

– Ați vorbit și de facilități pentru IMM-uri. Care ar fi una concretă?

– De exemplu, credite pe termen lung, cu o dobândă acceptabilă și având drept garanție investiția respectivă.

C. TRIF

Dobânzile bancare în vigoare la 25.07.2000

Denumirea băncii	Suma minimă (lei)		Dobânda (% pe an)											
			Persoane fizice						Persoane juridice					
	Persoane fizice	Persoane juridice	la vedere	Pe termen de (luni)					la vedere	Pe termen de (luni)				
				1	2	3	6	9	12		1	2	3	6	9	12
BCR	*	25.000.000	10	30	-	31	32	33	34	10	30	-	31	32	33	34
BRD	100.000	*	10	33	34	35	36	37	38	10	31	32	33	34	35	36
B. Transilvania	300.000	25.000.000	9	35	-	37	38	36	36	9	31	-	34	35	33	32
BancPost	500.000	500.000	9	34	-	35	36	37	39	9	32	-	34	35	-	38
B. Agricolă	100.000	2.000.000	9	34	-	35	36	37	37	9	34	-	35	36	37	37
B. P. Aurora	1.000.000	50.000.000	10	33	-	36	39	40	42	10	33	-	35	37	39	40
B. P. Phoenix	500.000	500.000	10	46	-	47	48	-	50	10	46	-	47	48	-	50

PRODUCĂTORII DE APĂ MINERALĂ CER TVA DE 3%

Societățile producătoare de apă minerală ce fac parte din Asociația Română a Apelor Minerale (ARAMIN) solicită micșorarea TVA la apa minerală îmbuteliată de la 19% la 3%. Ele consideră că acest produs ar trebui să beneficieze de un regim special, în condițiile în care apa minerală reprezintă unica soluție pentru o mare parte a populației în situații de calamități și pentru locuitorii satelor fără rețea de apă potabilă.

„În România există două organizații patronale, una mai veche - OPA, din care facem și noi parte, și una recent înființată - ARAMIN. OPA a cerut reducerea TVA la apa minerală încă din 1995, când taxa era diferențiată. Nu s-a obținut acest lucru. Acum cere ARAMIN-ul micșorarea TVA. Eu, personal, sunt sceptic că solicitarea va avea rezolvare", spune Mircea Maximan, directorul societății Lipomin.

Cum taxa pe valoarea adăugată este un element ce ridică prețul unui produs, reducerea TVA la apa minerală ar fi o măsură benefică pentru consumatori. Totodată, apa minerală costând mai puțin, ar crește și vânzările pentru societățile producătoare.

GERLINDE KNAP

ARIS VA FI PRIVATIZAT PRIN BURSĂ

Încercarea de privatizare a ARIS Arad trenează de multă vreme. De 6 luni se vorbește de preluarea datoriilor de către Ministerul Finanțelor. „Credeam că trecerea de la F. P. S. la M. F. va accelera procesul de privatizare a societății, însă nu s-a întâmplat așa", a spus ing. Teodor Horga, administrator la S. C. ARIS S. A. Arad. Cert este că firma Unicapital a făcut evaluarea societății, care urmează să fie prezentată Ministerului de Finanțe. Urmează însă ca situația datoriilor ARIS (circa 60 miliarde de lei) să fie reglementată printr-o hotărâre de guvern.

Dacă acest act normativ va fi emis, M. F. va putea privatiza societatea arădeană prin intermediul pieței de capital. Banii obținuți vor fi folosiți de către M. F. pentru stingerea unor datorii. Potențialii cumpărători au avantajul că vor putea să achiziționeze fabrica, practic fără datorii. Până în prezent, șase firme străine s-au arătat interesate de S.C. ARIS S.A. Arad.

În prezent, aici lucrează 520 de angajați și comenzile pe care le-a angajat fabrica acoperă salariile și cheltuielile curente", a adăugat Horga.

G. CONSTANTINESCU

MACHIAZĂ-TE ȘI DUPĂ CE TE-AI BRONZAT

Multe femei renunță să se machieze după ce s-au bronzat, pentru că nu știu ce culori se potrivesc cu noua nuanță a pielii. Dar efectul magic al bronzului poate fi mărit, dacă știi cum să-ți pui chipul în valoare.

Machiajul de vară are regulile lui. De exemplu, trebuie să eviți orice nuanță închisă de fond de ten, pentru că are tendința de a-i da pielii o tentă gri. Machiajul ochilor și al gurii necesită nuanțe puternice, care să scoată în evidență culoarea pielii. Nu se potrivesc culorile naturale. Ochii trebuie să fie conturați cu negru, pentru a sublinia strălucirea lor. Pleoapele vor fi machiate cu nuanțe de portocaliu, prună, bronz, arămiu sau chiar cu negru, care dă un contrast puternic. Buzele se conturează cu un creion de aceeași culoare cu ele și se aplică un ruj roșu, bordo sau maron. Unghiile se dau cu ojă în nuanțe foarte deschise, sidefate, dar și de roșu. Parfumul nu trebuie folosit la plajă, mai ales cel pe bază de alcool, pentru că pătează pielea. Folosește numai apa de colonie care nu are alcool.

Baza machiajului

Un machiaj corect și durabil începe de la bază. Pielea trebuie pregătită înainte de a primi culoare. Baza, fie că e vorba de pudră sau de fond de ten, este indispensabilă pentru a atenua cearcănele, petele, zonele înroșite sau pentru a revitaliza un ten obosit.

● Verdele este nuanța care atenuează înroșirile.

● Tonurile de portocaliu elimină cearcănele, orice imperfecțiune cu nuanțe spre albastru.

● Albul dă luminozitate și atenuează ridurile.

Pudra și fondul de ten

Poți să ai aspectul mult mai îngrijit, dacă folosești fondul de ten transparent și pudra maro. Soluția ideală este pudra compactă, care se întinde cu ajutorul unei pensule.

● Înainte de a aplica pudra, folosește un fond de ten transparent. Acesta are rolul de a uniformiza pielea. Apoi, aplică o pudră normală, dar într-un strat foarte subțire, pentru că, altfel, va face tenul gri.

● Culoarea pudrei trebuie să fie puțin mai închisă decât cea a pielii.

● Nu folosi fardurile sub formă de cremă. Sunt greu de întins, de aceea sunt mai bune cele sub formă de pudră.

Fardul pentru pleoape și rimelul

Creionul, fardul de pleoape, rimelul sunt indispensabile pentru un machiaj al ochilor. Dar e nevoie de tehnică și de curaj pentru a da privirii un efect magic. De exemplu, încearcă să fardezi pleoapele cu aceeași culoare ca cea a ochilor.

● Conturul trebuie aplicat cu linii mici, apoi uniformizat cu o pensuliță.

● Rimelul negru este întotdeauna cel mai bun. După ce l-ai aplicat, poți să dai pe vârfurile genelor și cu puțin rimel colorat.

● Tușul poate înlocui cu succes dermatograful. Dar trebuie să ai mână sigură și să nu trasezi linii prea groase.

● Înainte de a întinde fardul, aplică un strat subțire de pudră pe pleoape.

● Fardul de pleoape trebuie să fie mat. Cel sidefat se potrivește doar femeilor care nu au riduri.

Rujul

Buzele trebuie să fie conturate cu un creion moale, cu o nuanță mai închisă decât rujul. Înainte de această operațiune, se aplică un strat de pudră. Abia după aceea se aplică rujul. Este mai bine să se folosească o pensuliță, pentru că machiajul va fi mai natural și mai rezistent.

● Creionul nu servește pentru a trasa un contur exagerat al buzelor. Ai voie să depășești marginile doar cu 1-2 mm.

● Pentru ca buzele să fie cărnoase, se aplică puțin lac în centrul buzelor.

● Dacă, din greșeală, ai aplicat prea mult ruj, prinde un șervețel între buze. Acesta va absorbi excesul de ruj.

● Dacă ai buzele crăpate, aplică o cremă grasă și fă o exfoliere cu ajutorul unei periuțe de dinți cu păr moale.

● Pentru ca rujul să dureze toată ziua, înainte de a-l aplica, tamponează buzele cu un pliculeț de ceai umezit în apă călduță și apoi bine stors.

Citește și ia aminte...

... CUM SĂ OBȚII FERICIREA ÎN CĂSĂTORIE

■ Lasă-i timp să se trezească dimineața, nu aștepta de la el idei înțelepte în zorii zilei. Există mai mulți somnoroși pe lume decât neam închipuit.

■ Micile cadouri, atențiile minore, ajută la păstrarea prieteniei și colorează viața de zi cu zi. Putem face o surpriză nu numai cu ajutorul unui obiect. Și două-trei cuvinte așternute pe o hârtiuță lăsată la vedere pot fi tot o dovadă a atașamentului nostru.

■ Bucurați-vă de fiecare clipă petrecută împreună. Transformați o cină simplă într-o mică sărbătoare. Atenție! Stilul căsniciei voastre se formează deja din primul an.

■ Toleranța are rol foarte important în orice relație. Să nu încerci să-ți legi partenerul în lanțuri, dă-i puțină libertate! Lasă-i timp pentru hobby-urile și preocupările lui.

■ Nu critica prietenii iubitului tău. Nu-i vorbi de rău, nici chiar dacă te enervează. Mai bine gândește de două ori înainte de a face observații la adresa lor.

■ Dacă preocupările voastre nu coincid întru totul, ca de exemplu teatrul și sportul, arată măcar o intenție bună față de hobby-ul partenerului tău. Du-te cu el măcar o dată la un meci de fotbal (desigur, dacă nu cumva vrea să se distreze cu băieții la o bere). Drept răsplată, cu siguranță și el te va însoți la teatru.

■ Fii în totalitate sinceră. Dacă ai o părere diferită de a lui, apără-ți convingerile!

■ Nu uitați! Responsabilitatea pentru o căsnicie întotdeauna este a amândurora! Iertarea se poate învăța, iar critica se poate suporta. Dacă ai ceva de spus, nu amâna pe mâine. Nervii se adună și până la urmă răbufnesc.

■ Stați de vorbă și discutați problemele. Comunicarea este la fel de importantă ca și tandrețea. O discuție purtată calm poate înviora căsnicia voastră și poate să vă transmită noi impulsuri.

6 REGULI PENTRU MENȚINEREA TENULUI

1. Țineți o dietă? Foarte bine. Luați zilnic multivitamine și minerale. Pe lângă faptul că vă menține prospețimea tenului, diminuează starea de slăbiciune din organism și previne durerile de cap.

2. Consumul de vitamine B și de magneziu întreține fermitatea mușchilor feței și nu îi lasă să cadă.

3. Dublați doza de vitamina C, iarna și vara, mai ales dacă fumați. Fumatul îmbătrânește pielea, nu o lasă să respire și provoacă descuamarea ei. Vitamina C previne acest fenomen.

4. Dormiți cel puțin 8 ore pe noapte, respectând orele de culcare și de sculare. Dacă mai prindeți o „pauză" peste zi este foarte bine!

5. Beți cel puțin patru pahare de apă, dacă se poate minerală, nu sifon, pe zi! Să nu fie foarte rece.

6. Consumați pe cât posibil cantități egale de fructe, vegetale, cereale, proteine și carbohidrați. Reduceți la minim grăsimile de origine animală.

CUM VĂ ÎNGRIJIȚI GENUNCHII?

Zilele verii, când cochetăm din nou cu fustele scurte, sunt lângă noi. De aceea, genunchii dvs. trebuie să arate cât mai bine. Chiar dacă nu le puteți schimba forma, dacă sunt prea ascuțiți sau prea reliefați, genunchii trebuie îngrijiți cu atenție.

Pielea genunchilor, ca și cea a coatelor, este uscată, mată și, câteodată, bătătorită. Pentru a-i oferi luciul și suplețea caracteristică picioarelor dvs., nu ezitați să folosiți o cremă hidratantă, imediat după ce faceți baie. E bine să folosiți o perie sau un burete de baie aspru, pentru a îndepărta celulele moarte ale epidermei genunchilor. Dacă aveți fire de păr ce ies în evidență, nu ezitați să le epilați.

Pentru a le reda feminitatea, faceți zilnic câte un duș cu apă rece, stropindu-vă genunchii cu un jet puternic de apă. Masați-vă genunchii cu regularitate, dar numai prin mișcări circulare.

RAFINAMENTE CULINARE

FICAT UMPLUT

Ingrediente: 1 kg de ficat de vită, 100 g orez, 100 g carne de porc măcinată, 100 g ceapă, 100 g morcovi, 100 g pătrunjel, 100 g slănină afumată, 50 g făină, o lingură muștar, două foi de dafin, sare, piper, Vegeta, 50 g untură sau ulei.

Mod de preparare: Se fierbe orezul, apoi se amestecă cu carnea măcinată, sarea, piperul și vegeta. În mijlocul ficatului se face o gaură, se umple cu combinația de mai sus, deschizătura se închide cu ajutorul unei scobitori. În untură încinsă se prăjește ficatul. În untura rămasă se prăjește ceapa tocată, zarzavaturile tăiate rondele, apoi slănina, se presară cu făină, se toarnă deasupra apă, se condimentează și se călește ficatul cca o oră, la foc mic. Zarzavaturile se scurg, se amestecă cu muștar și se sărează, dacă mai este necesar. Ficatul se taie felii, deasupra se toarnă sosul obținut și se servește cu cartofi natur sau piure.

TORT DE PIERSICI ȘI BRÂNZĂ DULCE

Ingrediente: 2 lămâi, 100 g unt, 1 kg brânză dulce de vacă, 8 piersici, 2 linguri gem de caise, 5 ouă + 6 gălbenușuri, 150 g + 100 g zahăr, 180 g făină, un pachet de gelatină (100 g), 2 dl frișcă.

Mod de preparare: Piersicile decojite se taie în cubulețe și se combină cu gem și zeamă de lămâie. Albușurile se bat spumă, iar cinci gălbenușuri se freacă cu 150 g zahăr și se bat pe aburi până se îngroașă. Se ia de pe foc și se adaugă puțină zeamă și coaja rasă de lămâie, untul topit, făina și spuma. Aluatul se toarnă într-o formă de tort tapetată cu făină și se coace la foc potrivit. Pentru cremă se freacă pe aburi 6 gălbenușuri cu 100 g zahăr, se adaugă zeama, coaja rasă de lămâie și sarea. Gelatina se dizolvă și se adaugă la crema fierbinte, apoi brânza dulce de vacă. Frișca bătută se amestecă cu crema rece. Tortul se taie în două, prima foaie se unge cu jumătate din cantitatea de piersici cu gem, apoi jumătate din cremă, se așază a doua foaie de tort care se unge la fel ca și prima. Se ornează cu frișcă și felii de piersici.

ALEGERE DIFICILĂ

Te mai fascinează încă lumea poveștilor? Ai visat vreodată să vină prințul pe calul lui cel alb și să te răpească? Dacă încă n-a apărut mai este timp... Undeva, acolo, se află un bărbat romantic și original, eroul viselor tale. Dragostea e oarbă, spune o vorbă bătrânească. Concluzia: ești îndrăgostită?! Nimic mai simplu: prințul te-a răpit deja. Peste care dintre tipurile de bărbați de mai jos ai dat, nu vei ști decât numai este câțiva ani buni...

Tipul ocrotitor

Inima a început să-ți bată nebunește? Nu știi cu ce să te îmbraci! Ce-ar fi să iei rochița pe care tocmai ți-ai cumpărat-o? E drept, e cam răcoare încă, dar prietenul sau soțul sunt cu siguranță pe aproape, pentru a te ajuta să-ți pui paltonul. Mergeți pe stradă, ținându-vă de mână? Nu te lasă să mănânci un hamburger făcut din cine știe ce pentru că nu vrea să te îmbolnăvești? Te atenționează discret când ai băut cu un pahar mai mult decât s-ar cuveni? Iată genul de bărbat cu care tatăl tău și-ar fi dorit să-ți petreci viața! E normal să te conducă în fiecare zi la birou. Râde părintește când tu, în culmea furiei, i-ai aruncat în cap cu cea mai frumoasă vază din casă. Îți programează timpul liber fără drept de apel. Găsește pentru orice o explicație și nu uită să-ți dea vitaminele. E meșterul casei și îți ia apărarea în orice situație. Este mereu lângă tine. Totul e bine și frumos. Și totuși ești tracasată. De ce?! Oare nu-i plictiseala?!

Tipul romantic

Toate l-am visat la un moment dat. Sau chiar l-am întâlnit. El este cel care scrie poezii cu dedicație și scrisori parfumate, și le ascunde în locuri unde știe sigur că aleasa inimii sale va căuta. În fiecare zi îi aduce iubitei trandafiri roșii sau pândește momentul când nu e acasă pentru a umple camera cu flori. Pregătește mese surpriză la lumina lumânărilor și-i simțiți șarmul peste tot în casă. El este cel care sună de câteva ori pe zi numai pentru a vă auzi glasul. Cu el alături, supărările și oboseala dispar ca prin farmec. Facturile de plată neachitate nu sunt importante, dar întodeauna are timp pentru sentimente și vorbe drăgăstoase.

Tipul businessman

E visul oricărei mame. Așa ginere, da! Îmbrăcat impecabil. Nu uită niciodată buchetul de flori pentru mama soacră. Va achita mereu nota de plată și mai mult, nici nu te va lăsa să te uiți peste ea. Te-a duce la teatru sau operă, chiar dacă tu ai avut chef să mergi la film. Este foarte atent cu ținuta ta. Să nu cumva să-l superi cu un decolteu prea deschis. Pentru el este la fel de supărător ca și o urmă de praf de pe mobilă...

Este extraordinar, ține cont de etichetă și... bunul său gust. Este cultivat și... încrezut.

Pagină coordonată de TEODORA MATICA

Tenis de masă

TRAGEREA LA SORȚI ÎN CUPA NANCY EVANS

● CSM Conar Arad va întâlni, acasă, un adversar din Spania

Echipa masculină de tenis de masă a CSM Conar Arad, clasată pe locul III în Superliga pe echipe și-a câștigat dreptul de a participa în cupele europene, mai precis în Cupa Nancy Evans.

Astfel, la sediul forului european - ETTU - s-a desfășurat tragerea la sorți pentru ediția 2000-2001 a acestei competiții la care s-au înscris 64 de echipe, ce vor lua startul în turul preliminar, precum și 8 echipe care sunt calificate direct în turul III (3 din Germania, 2 din Franța, 1 din Austria și 2 din Cehia).

În turul preliminar, ce se va desfășura în 6-8 octombrie 2000, CSM Conar Arad va disputa, pe teren propriu, întâlnirea cu Club Tenis de mesa Villa de la Zubia (Spania). Dacă echipa arădeană, care a evoluat în Superliga națională în componența Valentin Dobai (antrenor-jucător), Walter Berg, Ștefan Dumitru, Cristian Tămaș și Cristian Dodean, va trece de spanioli, va juca în turul I în zilele de 10-12 noiembrie, iar turul II este programat în 15-17 decembrie. Celelalte tururi ale competiției se vor derula pe parcursul anului 2001.

De la stânga la dreapta: Valentin Dobai (antrenor jucător), Cristian Dodean, Cristian Tămaș, Walter Berg și Ștefan Dumitru.

Foto: ONORIU FELEA

De remarcat faptul că echipa masculină a clubului arădean participă pentru prima dată într-o cupă europeană, spre deosebire de cea feminină, prezentă ani de-a rândul în competițiile continentale.

Începând cu acest prim tur preliminar se vor introduce, conform hotărârii federației internaționale de specialitate, noile mingi de tenis de masă (mai mari și evident, mai grele), pentru care însă, în România nu există nici un furnizor. Președintele CSM Conar Arad, dl. Eugen Roman va apela pentru achiziționarea lor, în valoare de 5 milioane lei, la fostul jucător al clubului, Roland Witman, stabilit cu familia în Germania. Tot în vederea noului sezon competițional, antrenorul Ioan Alexandru Weber va pleca, zilele următoare, la București pentru a aduce cele 7 mese noi, marca Butterfly, cu seturile aferente, repartizate de M. T. S. clubului arădean, în valoare totală de 70.000.000 lei. Legat tot de investiții, dl. Eugen Roman ne-a declarat că s-a finalizat proiectul și devizul noii cantine pentru sportivi, ce va funcționa în cadrul clubului și care, deocamdată, va fi unică în Arad.

ALEX. CHEBELEU

Astăzi, în preliminariile Ligii Campionilor

DINAMO BUCUREȘTI-POLONIA VARȘOVIA

În această seară, de la orele 21,00, stadionul „Lia Manoliu" din Capitală este gazda manșei tur a partidei Dinamo București-Polonia Varșovia, dispută contând pentru turul II preliminar al Ligii Campionilor. Elevii lui Cornel Dinu se găsesc la debut în competiția ce a luat locul Cupei Campionilor Europeni și își doresc un rezultat cât mai bun în perspectiva manșei retur din 2 august din Polonia.

„Câinii roșii" ar putea începe jocul în următoarea alcătuire: Preda-Florea, Mihali, Onuț, Bolohan-Fl. Petre, Hâldan, Kiriță, Cernat-Mihalcea, M. Niculae. Partida este transmisă în direct pe Pro TV.

D. TODUȚA

DE LA AJF ARAD

Conform hotărârii C. E. al FRF, toți observatorii trebuie să susțină examenul pentru obținerea licitației de observator astfel:

- nivel bază - se acordă de către AJF
- nivel III, II și I - se acordă de către FRF

Observatorii AJF și FRF vor depune la secretariatul AJF, respectiv FRF, dosarul ce va cuprinde:

- cerere de înscriere la examen
- curriculum vitae
- cazier judiciar

Termen depunere acte:

31.07.2000 - pentru observatori AJF nivel bază
26.07.2000 - observatori FRF - nivel I
28.07.2000 - observatori FRF - nivel II
07.08.2000 - observatori FRF - nivel III

Examenele vor avea loc:

- la sediul AJF Arad - **07.08.2000, orele 15,00** - licență nivel bază
- la sediul FRF
  - **1.07.2000, orele 12,00** - licență nivel I
  - **3.08.2000, orele 12,00** - licență nivel II
  - **0.08.2000, orele 12,00** - licență nivel III

CINE ȘI-L MAI AMINTEȘTE PE VRĂBIORU?!

● Atacantul divizionarei B, U. M. Timișoara, Emerich Vascko, este foarte aproape de un transfer la Rapid București. Curtat și de Universitatea Craiova, golgeterul timișorean se antrenează în prezent la baza PRO Rapid, urmând ca antrenorul „vișiniilor", Anghel Iordănescu să aibă ultimul cuvânt într-o posibilă „debarcare" a lui Vascko în capitală. ● Simțind în ceafă suflarea lui Ladislau Bölöni, ce astăzi ar putea fi numit noul antrenor al echipei naționale de fotbal, actualul selecționer, Emerich Ienei a anunțat lotul lărgit pentru „amicalul" cu reprezentativa Poloniei, programat miercuri, 16 august, de la ora 19,00, pe arena „Cotroceni" din București. Lotul numără nu mai puțin de 36 de jucători, din care însă se vor reține doar 18. Până atunci, au fost chemați „sub arme": Stelea, Lobonț, M. Tudor, Preda (portari); Contra, Ciobotariu, V. Năstase, Fl. Dumitru, Stoican, Miu, Mutică, Iencsi, Chivu, Lăcustă, Bolohan, Filipescu, Gică Popescu (fundași); Dan Petrescu, Bundea, Fl. Petre, Gâlcă, Măldărășanu, C. Munteanu, A. Stoica, Lincar, Hâldan, D. Munteanu, P. Stoica, Roșu (mijlocași); Moldovan, Ganea, Mutu, A. Ilie, M. Niculae, Mara, Mihalcea (atacanți). Se pare că nea' Imi a renunțat - în sfârșit - la „veteranii" Belodedici, Lupescu sau Prunea, în timp ce, deși convocat, Gheorghe Hagi nu a dat nici un răspuns federației, retragerea sa dintre „tricolori" părând iminentă. ● Luni s-a împlinit un an de la tragicul eveniment petrecut în prima etapă a ediției trecute din Diviziei A, când, în meciul Rapid-Astra Ploiești, intrat de 13 minute în teren, jucătorul ploieștean Ștefan Vrăbioru, la primul joc în primul eșalon fotbalistic al țării, avea să înceteze din viață doparece era suferind de inimă. FRF-ul a promis pedepse drastice pentru cei implicați în „cazul" Vrăbioru, doctori, conducători de cluburi, antrenori, arbitri, jucători, însă acum, la 12 luni de la trista întâmplare, constatăm cu indignare că vinovații stau bine-mersi în aceleași posturi, unele chiar mai bănoase. Ca să nu mai spunem că nimeni din cele două staffuri, ale Astrei și Rapidului, nu s-a sinchisit să participe la pomana de un an a lui Ștefan Vrăbioru, din satul natal, Siliștea Snagovului. Trist, dar adevărat... ● Să trecem peste hotare și să spunem că, începând de ieri, portughezul Luis Figo a devenit, cu acte în regulă, jucătorul campioanei Europei, Real Madrid. Plecat pe ușa din spate din curtea Barcelonei, Figo a devenit cel mai scump fotbalist din lume, suma totală de transfer ridicându-se la 58 de milioane de dolari. Noul președinte al catalanilor, Joan Gaspart a declarat război clubului madrilen, care a avut o comportare neloială, tratând în secret cu impresarul mijlocașului lusitan. ● Nemulțumit de politica clubului barcelonez, starul brazilian Rivaldo ar vrea să părăsească Cataluna, clubul italian A. C. MILAN, prin vicepreședintele Adriano Galliani, fiind prezent în Spania pentru tratative. Milanezii i-ar mai vrea în lot și pe echipierul Valenciei, Gerard și mijlocașul argentinian, Redondo, însă totul depinde de opțiunile celor doi jucători, care s-ar părea că se simt bine în Spania. ● Pentru că nu-i convine statutul de rezervă la Brescia, echipă promovată în acest sezon în Serie A, Florin Răducioiu a declarat că vrea să părăsească Italia. Ofertele nu au întârziat să apară pe adresa sa, formația lusitană, Sporting Braga și danezii de la F. C. Copenhaga înaintându-și deja ofertele clubului peninsular. ● În schimb, mijlocașul echipei naționale, Costel Gâlcă, este tot mai aproape de prelungirea contractului cu gruparea Espanol Barcelona, cu care se află în cantonament în Olanda. ● Selecționata Franței a câștigat, luni, la Nürnberg, finala Campionatului European, rezervat tinerilor sub 18 ani, învingând cu scorul de 1-0 (0-0) reprezentativa Ucrainei. Singurul gol al întâlnirii a fost marcat de Herve Bugnet, cu nouă minute înainte de finalul partidei. ● Atleta americană Stacy Dragila și-a depășit propriul record mondial în proba de săritură cu prăjina, înregistrând o performanță de 4,63 metri. Rezultatul a fost obținut duminică, în concursul de la Sacramento.

CĂLIN MNERIE

Bursa știrilor

Meciuri amicale

F.C. UTA - U.M. TIMIȘOARA 2-2 (2-1)

Început fulgerător de partidă ieri pe stadionul „Bătrânei Doamne", timișorenii reușind încă din minutul 3 să deschidă scorul prin ex-băimăreanul Săvoiu, care a primit o excelentă minge de la Radu. Arădenii nu intră în panică și după doar două minute, Găman trimite un șut-centrare care-l surprinde atât pe portarul timișorean Bălici cât și pe cei aproximativ 200 de spectatori prezenți la meci, și mingea poposește în plasa bănățeană, 1-1. „Spectacol" în minutul 10, un câine ... roșcovan își făcea necesitățile undeva pe la mijlocul terenului, ceea ce a adus noroc arădenilor în chiar fatidicul minut 13 când Fabian îl execută frumos pe același Bălici și... 2-1. În următoarele 10 minute, Ciba (21) respectiv Fabian (23) trec pe lângă golul trei dar de data aceasta Bălici se opune și în replică Săvoiu trimite mingea în bară în minutul 27. A fost o jumătate de oră excelentă în care elevii lui Feri Tisza au practicat un joc foarte bun, cu atacuri pe ambele părți care de cele mai multe ori au fost finalizate periculos pentru poarta timișorenilor. S-a remarcat în mod deosebit noua achiziție Fabian care pare un real câștig pentru UTA. De aici și până la pauză nu se mai întâmplă nimic deosebit.

În partea secundă, antrenorii celor două echipe schimbă garniturile și jocul scade evident din intensitate și spectaculozitate. În

Alin Drăgan și-a depășit în multe rânduri adversarul direct în jocul cu U.M. Timișoara.

Foto: ȘTEFAN MATYAȘ

ultimul sfert de oră, Giuchici, recent revenit de la Steaua, aduce egalarea în urma unei ezitări a lui Stoicescu, 2-2. Mariș nu pare a fi de acord cu egalul și trimite un șut care-l depășește pe Almășan dar se izbește de stâlpul porții și până la urmă totuși egalul e echitabil.

În concluzie, putem spune că față de ce a arătat până acum, UTA este într-un evident progres. Chiar dacă a remizat, jocul începe să se lege, dar mai este mult până ... departe.

Cele două echipe au intrat pe teren în următoarea componență: **UTA (antrenor Francisc Tisza)**: Țapoș-Găman (Drida), Porumboiu, Zaha, Munteanu-Baciu, Todea, Ciubăncan, Ciba-A. Drăgan, Fabian. În partea a doua: Stoicescu-Mogoșanu, Bier, Porumboiu (Sighete), Rusu-Drida, Popete, Anca-Mariș, Boroș, Fabian (Mănăilă).

U.M.T. (antrenor Aurel Șunda): Bălici-Briciu, Luca, F. Bar, Meszaroș-Marișescu, Samargi, Botezatu, Radu-Cojan, Săvoiu. După pauză au mai evoluat: Almășan-Mada, C. Bar, Nincsovics, Goșa, Călin, Vlaicu, M. Kovacs, Ritter, Giuchici.

A arbitrat un trio arădean compus din: C. Apătean-D.Herțeg - M. Axente.

* * *

Astăzi, de la orele 11,00, pe stadionul „F.Z." juniorii UTA-ei vor întâlni divizionara „C", A.C.U. Astra-Trinity Arad.

LUCIAN DĂNILĂ

F.C. INEU - WEST PETROM ARAD 2-0 (1-0)

Ieri după-amiază, de la orele 18,00, s-a disputat la Ineu atractivul joc amical de fotbal dintre divizionara D din localitate și „petroliștii" de la West Petrom, echipa ce evoluează în al treilea eșalon valoric al țării. La capătul unui joc antrenant, cu multe ocazii la ambele porți, scorul final a fost de 2-0, în favoarea echipei gazdă. **Au marcat:** Pantea - min. 1, Molnar - min. 80. Iată cele două formații care au evoluat:

F.C. Ineu: Mureșan-Herman, Cristea, Kociș, Jurcă-Mițiți, Abrudan, Matei-Balaci, Pantea, Georgiu. **Au mai evoluat:** Molnar, Oprean, Dulhasz și Huțu.

West Petrom: Echipa I: Trifoi - Ardelean, Văleanu, Toduța - Sârbuț, Balaj, Varga, Tambor, Maghici-Bene, Nini. **Echipa II:** Grozav-Biro, Sighete, Lascani-Sârbuț, Boloș, Radu George, Munteanu, Copocean-Ștefăligă, Nini.

DACIAN TODUȚA

D'art str. Mărășești nr. 5, telefon 280858

Dacă nu ești conectat încă la **INTERNET**, să știi că aproape **1000** de arădeni ți-au luat-o deja înainte.

Nu e frumos să rămâi în urmă.

Vino repede la **D'art** și fă-te cu un abonament !

Ai **60** de linii digitale dial-up cu viteză de transmisie de **56** kbps !

Ai o lună abonament gratuit !

Fundația Universitară „Vasile Goldiș" Arad

DEPARTAMENTUL ÎNVĂȚĂMÂNT PREUNIVERSITAR

Liceul Particular Nr. 1 Arad

Înscrieri pentru clasa a IX-a la următoarele PROFILE:

- Matematică-Informatică-Limba Engleză Intensiv
- Chimie-Biologie-Limba Engleză Intensiv
- Filologie-Limba Engleză-Limba Franceză
- Economic
- Silvic
- Poștă-Telecomunicații-Electronică
- Profesional-Meseria-Infirmiere (la care se pot înscrie absolvenți ai clasei a VIII-a cu sau fără examen de capacitate)

NOTĂ: Liceul are curs de zi și clase cu frecvență redusă

INFORMAȚII: Campusul universitar; Str. Feleacului nr.1 Tel. 256845 Int. 17.

(1515579)

Distribuitor Autorizat dialog

SAGEM *MC 922*

dual band

Always keep in touch Goldstern GSM

459.000 lei*

Hands-free încorporat
Baterie cu vibrații
Calculator
Dată, Oră, Alarmă
Greutate: 117 g

Chiar și pentru abonamentul de 4$*

O lună de abonament gratuit
(a șaptea lună)
pentru toate tipurile de abonament
cu minute incluse și Dialog Practic.

* fără TVA

Goldstern GSM - primul în sistem!

TIMIȘOARA
Piața Victoriei 2; Tel.: 056-293836
Str. Științei 4 (lângă piața Aurora); Tel.: 056-156773
Centrul comercial TERRA, standul K8; Tel.: 056-214597/163
Str. Eugeniu de Savoya 12; Tel.: 056-199662

ARAD: Bd. Revoluției nr. 35; Tel.: 057-270890
Piața Spitalului, Bl. 1C; Tel.: 057-270709
SEVERIN: Str. Tudor Vladimirescu nr. 41; Tel.: 052-324040
DEVA: Bd. Decebal, Bl. 15; Tel.: 054-233633
REȘIȚA: Str. Libertății, Bl. A2; Tel.: 055-224734

TOTO COM

ARAD, Str. Ursului 21, tel/fax 275.000

Distribuitor autorizat

BERGENBIER, HOPFENKÖNIG, STELLA ARTOIS

ANGAJEAZĂ

Agent comercial pentru preluare de comenzi

CONDIȚII

1. Studii (minim) medii 2. Experiență în vânzări
3. Carnet de conducere cat. B

SE OFERĂ

Salariu motivant în funcție de realizări, autoturism de serviciu

Acum ...

Aici ... Cu numai 397 USD ... Lucrezi sau te joci la Calculatorul ... TĂU !!!

ELECTRONIC SHOP

P-ța UTA, bl. U1-2, tel/fax: 271123, 271642, 289642

(1515577)

S.C. „INDAGRARA" S.A. ARAD vinde

11 BUCĂȚI REZERVOARE METALICE

tip Hidrofor cu: V - 1000 litri și Pu 6 bar,
având placa de timbru ISCIR + Cartea recipientului.
Utilajele sunt în stare bună.

Informații suplimentare la tel. 243348 - 243398 int. 293.

(1515576)

Firmă autorizată pentru vânzare-service

Case de marcat fiscale

Modele diferite ...

... la prețuri accesibile

omologăm modelul RAXON

S.C. READY S.R.L. ARAD TEL/FAX: 272727
str. Vicențiu Babeș, 22 A

m®
mera

Calea Iuliu Maniu Nr. 64 Arad
Tel. 057/256035; 256045; 256374
Fax. 057/258337

EXECUTĂ ȘI MONTEAZĂ uși și ferestre,

din profile PVC tricamerale armate - REHAU GERMANIA și Aluminiu cu și fără barieră termică - METRA ITALIA cu geam termopan de cea mai înaltă calitate.

Toate detaliile tehnice le puteți obține vizitându-ne la sediul nostru din Arad, str. Iuliu Maniu Nr. 64.

VĂ AȘTEPTĂM!

(1515562)

PROTOCOL

Încheiat între SC ARTERM SA ARAD ŞI UNIUNEA LOCALĂ A ASOCIAŢIILOR LOCATIVE ARAD

OBIECT. Modul de derulare a contractelor în perioada de restituire a anticipaţiilor consumatorilor buni platnici.

1. Anticipaţiile se vor restitui în perioada septembrie-noiembrie 2000 în câte 2 (două) rate lunare în următoarele procente:
LUNA SEPTEMBRIE 2000 18% (AVANS 9% - REG. 9%)
LUNA OCTOMBRIE 2000 29% (AVANS 15% - REG. 14%)
LUNA NOIEMBRIE 2000 53% (AVANS 27% - REG. 26%)
Anticipaţiile se deduc atât din factura de avans cât şi din cea de regularizare, conform tranşelor arătate mai sus, urmând ca, consumatorul să achite diferenţa.

2. Pentru facturile de avans din iulie-noiembrie 2000, nu se vor calcula majorări de întârziere, iar pentru cei care nu achită în termenul de scadenţă factura de regularizare, se vor calcula majorări la total valoare (avans + regularizare, în cazul în care avansul nu s-a achitat), pierzând astfel calitatea de bun platnic şi implicit nu i se vor restitui anticipaţiile.

3. Dacă până la data de 20-XII-2000, nu se restituie integral anticipaţia pentru consumatorii buni platnici, contractul se reziliază de drept.

4. Standardul de performanţă urmează a fi elaborat şi cuprins pe baza unor noi runde de negocieri la datele stabilite de părţi.

5. Actul adiţional la contractul de furnizare cu semnătura consumatorului, se va restitui furnizorului în termen de 5 (cinci) zile lucrătoare de la data primirii.

În cazul nerestituirii actului adiţional semnat, se sistează furnizarea agentului termic, pentru că nu mai este posesor al contractului de furnizare.

Acest protocol îşi încetează valabilitatea odată cu scadenţa facturii de regularizare a lunii noiembrie 2000.

Acest protocol este întocmit în 4 (patru) exemplare, câte două pentru fiecare parte.

SC ARTERM SA ARAD **U.L.A.L.A.**
DIRECTOR GENERAL **DIRECTOR ECONOMIC**
Ing. DORU CÂMPAN **Ec. ROZALIA FRANCZ**

De asemenea, de comun acord s-a definit noţiunea de bun platnic. (Menţionăm că pentru răii platnici nu se restituie anticipaţiile conform pct. d, art. 13 din Decizia 70/1999 a A.N.R.E.) astfel:

Sunt definiţi cu noţiunea de buni platnici, toţi consumatorii care au achitat toate debitele până la data de 01.08.2000, inclusiv facturile lunii mai, cu penalizările aferente.

Se poate reveni la calitatea de bun platnic, dacă după trecerea unui termen de 6 luni consecutiv, consumatorul achită factura în termenul de scadenţă, urmând ca în următoarele 90 zile să i se restituie anticipaţiile în 3 (trei) tranşe.

Poate să-şi piardă calitatea de buni platnici cei care nu au plătit o factură până la data emiterii ordinului de serviciu de debranşare.

(1515580)

PUBLICAŢIE DE VÂNZARE

CIRCUMSCRIPŢIA FISCALĂ ŞI TREZORERIA INEU

În temeiul art. 65 din O.G. 11/1996 privind executarea creanţelor bugetare, aprobată prin Legea 108/1996, cu modificările şi completările ulterioare, se face cunoscut prin prezenta că,

SE VOR VINDE PRIN LICITAŢIE PUBLICĂ URMĂTOARELE BUNURI MOBILE:

	Denumirea bunului	Preţ minim fără TVA	Data şi ora
1. S.C. AGROMEC ŞOMOŞCHEŞ Dosar executare 63/1997	- combină C 14	15.000.000	03.08.2000, ora 10
2. S.C. FOREST GEOHN BELIU Dosar 102/29.11.1999	- semifabricate fag aburit 12 m^3 - semifabricate stejar 4 m^3	54.000.000 8.000.000	02.08.2000, ora 10
3. S.C. ROGERA CRIS-LORI SRL BELIU	- maşină de rindeluit şi profilat pe 4 feţe - maşină de tocat carne MATOCU 60/473	120.780.000 40.500.000	02.08.2000, ora 12
4. S.C. COTUL MORII INEU str. S. Bărnuţiu nr. 1	- tractoare U 650 - 2 buc. - autoturism ARO - 1 buc. - pluguri PP3 - 30 - 2 buc. - combină C 14 - 1 buc. - disc GD 3,2 - 1 buc.	40.000.000/buc. 30.000.000 4.000.000/buc. 45.000.000 10.000.000	04.08.2000, ora 11

Licitaţiile vor avea loc la sediile societăţilor comerciale, la data şi ora menţionată mai sus.

Informaţii la CIRCUMSCRIPŢIA FISCALĂ INEU, strada Republicii nr. 16, telefon 057-511553, între orele 8-16.

(Ag. Ineu 2760440)

NOU NOU NOU NOU NOU

MAGAZIN PIESE AUTO IMPORT

S.C. ECLIPSA S.R.L.
IMPORTATOR DIRECT ITALIA

vă oferă cea mai variată gamă de piese auto şi accesorii la cele mai accesibile preţuri

părţi direcţie, suspensie, filtre, garnituri, capete planetare, injectoare,bujii, accesorii, etc.

2900 Arad, Calea Aurel Vlaicu, Bl. Z27, Parter
Tel./Fax: 0040 57 272144; 092 428342; 094 393428

BIROTICA

Leximis Splaiul Gen. Gh. Magheru Bl. 329B (Micalaca)
Tel./Fax: 057/270111; 270100, Arad

- Tehnică de calcul
- PC Compaq Garanţie 3 ani
- imprimante EPSON HEWLETT PACKARD
- PC Pentium începând de la 90 USD+ TVA
- Copiatoare MINOLTA
- Seifuri
- Mobilier de birou
- Maşini de numărat bancnote

S.C. SANDOR S.R.L. ARAD, tel./fax 057-280632

HIDROIZOLAŢII 70 000 lei/m2
GARANŢIE 10 ani cu membrane import
MEMBRANE HIDROIZOLATOARE
import UNGARIA
OV 3 T/K 35.000 lei/m2
OV 4 S/K 48.000 lei/m2
import ITALIA
MINERAL V 4 kg 46.000 lei/m2
MINERAL P 4 kg 52.000 lei/m2
Pentru depozite acordăm reducere de preţ.
VAR HIDRATAT
pe bază de comandă 800 sac 24.000 lei/sac
Plata la termen!
PREŢURILE CONŢIN T.V.A.

S.C. SANDOR S.R.L.
tel. 280632, 092 344868
ANGAJĂM AGENŢI COMERCIALI
cu autoturism propriu, salarizare în funcţie de vânzări.
(1515333)

EMOL WIENERBERGER
SISTEME DE ZIDARIE - POROTHERM

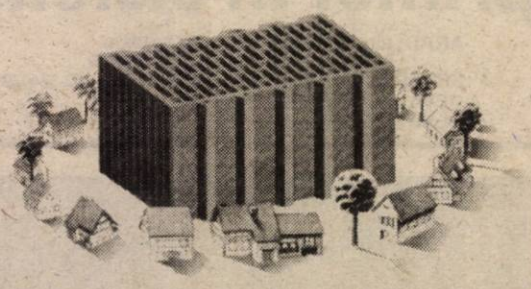

PREŢ PROMOŢIONAL
TEL: 057 - 280179 / 280233

„INTEX" ARAD

OFERĂ:
- ventilatoare pentru: geam, perete, tubulatură
- aeroterme: electrice, motorină, gaz
- uşi industriale şi pentru garaje
- transpaleţi simpli şi cu ridicare
- palane, electropalane, şufe şi chingi pentru ridicat
- chingi ancoraj cu clicheţi pentru camioane

= GARANŢIE, PIESE SCHIMB, SERVICE =
Tel./fax: 057-212181
Mobil: 094617771
(1515546)

Căutăm: RECTIFICATORI ŞI MAŞINIŞTI CNC

FIRMĂ DIN BÉKÉSCSABA (UNGARIA)

Caută RECTIFICATORI,
specialişti în prelucrări cu maşini CNC cu experienţă pentru muncă de mare precizie.

Intermediem obţinerea permisului de muncă.
Salariu negociabil conform legislaţiei din Ungaria.

INFORMAŢII ŞI PREZENTARE:
Arad, strada Blajului 3 (Cedimmar) telefon: 057/254.743.

VINDEM

MICROBUZ
RENAULT MASTER
3,5 tone - 13 m.c. - stare bună.
TELEFON: 280175; 281800.
(1515433)

S.C. BELSIRIM SA

Organizează LICITAŢIE pentru DECORAREA COMPLETĂ a două staţii de distribuţie carburanţi.

Informaţii la telefon: 284125; 275576
Mobil: 094796931.
(5550576)

OFICIUL JUDEŢEAN DE POŞTĂ ARAD

Calea A. Vlaicu nr. 2-4
Tel. 230850, 223578, fax 237959

SOLICITĂ OFERTE DE PREŢ PRIVIND DERATIZARE ŞI DEZINSECŢIE (preţ/U/M).

Ofertele se vor prezenta în plic închis la sediul de mai sus.

MANEX MA

Arad, str. Guttenbrunn nr. 100, tel/fax 057-286834

NOU!!!

Importator direct

Poliuretan Ungaria

Pânze circular și freze pentru lemn Italia

- lacuri, diluanți, grunduri, vopsele, palux, acetonă
- placaje, pal furniruit, placaj furniruit, pânză panglică
- pâslă, discuri diamantate
- aracet, prenadez 300, parafină, urelit R și P
- accesorii mobilier, feronerie Blum, șuruburi pentru lemn, capete pentru înșurubat, garnituri uși
- pânză panglică, cuțite de rindeluit
- abrazive, pietre polizor, discuri abrazive, baiț, colorant lac, cepuri lemn, burghie

Deschis luni - vineri între orele 8 - 16

(1515325)

S.C. „AUTOMOBILE DACIA PITEȘTI"

numai prin

S.C. „AUTOSERVICE CÂMPUL LINIȘTII" S.R.L.

Arad, str. Câmpul Liniștii, nr. 1 (Vizavi de Vama de interior Arad)

Vinde toate tipurile de DACIA

- **Executăm garanții la autoturismele Dacia vândute de orice dealer din țară**
- **Montăm suprastructuri 1304 - 1307**
- **Montăm sisteme de alarmă și radiocasetofon**
- **Închidere centralizată**

IMPORTANT

Taxa de drumuri, respectiv 5 %, nu se mai include în prețul autoturismului

Angajăm: ● **MECANIC AUTO cu experiență în domeniul geometriei auto**
● **VOPSITOR AUTO**

TELEFON: 212959; 212995; 092 - 826559.

(1287667)

Primăria comunei Șicula

Solicită următoarele oferte:
- transport piatră Șicula - Galșa
- reparații curente și igienizări la construcții primărie
- împrejmuiri plasă gard sârmă
- lucrări cu excavator

Scoate la licitație un multicar în stare foarte bună de funcționare, basculabil, făcut R.K.

Licitația va avea loc în 30.07.2000, ora 10,00, la sediul Primăriei.

Informații tel. 513002, Primăria comunei Șicula

(2760441 Ag. Ineu)

S.C. „ROMFILMS" S.R.L. ARAD

producătorul foliei termocontractibile

Angajează operatori folie polietilenă, salarizare avantajoasă.

Cerințe: - experiență ca electrician în întreținerea mașinilor și utilajelor.

Avantaje: - nefumători;
- vârsta până la 35 ani

Informații la sediul firmei din str. Nicolaus Lenau, nr. 17 sau prin tel./fax 288510, până în data de 28.07.2000.

S.C. ARTERM S.A. anunță

Conform Deciziei 186 din 19 iulie 2000 a ANRE, tariful de redistribuire a energiei termice în Municipiul Arad este de 136.350 lei Gcal. Prețul nu include TVA. Intră în vigoare din data de 20 iulie 2000.

Prețul de vânzare pentru agenți economici, începând cu data de 20 iulie 2000 este 334.350 lei/Gcal (fără TVA).

Prețul pentru populație este de 339.350 lei/Gcal (fără TVA).

Prețul de facturare la populație este de 230.000 lei/Gcal (fără TVA)

(1515580)

S.C. ARALIA S.A. Arad

cu sediul în Arad, Calea Romanilor nr. 35-37

Organizează licitație pentru închirierea următoarelor spații comerciale:

- **Cl. A. Vlaicu, complex FORTUNA - 36 m²;**
- **Cl. A. Vlaicu, Piața Agroalimentară - 502 m²;**
- **Str. Plopilor nr. 1, Bl. A 42-43 - 200 m²;**
- **Str. Școlii Bl. X 34/2 - 119 m²;**
- **Str. Petru Rareș nr. 2, Bl. R - 70 m²;**
- **Bl. 304 C, Micălaca - 105 m²;**
- **Bl. K, Piața Gării - 70 m²;**
- **Aleea Muncii, Bl. E Ar. Nou - 126 m²;**
- **P-ța Spitalului de copii - depozit cu spații frigorifice.**

Licitația se ține în fiecare joi la orele 10,00, la sediul societății. Informații la telefon 280263.

VÂNZĂRI APARTAMENTE O CAMERĂ

Vând apartament cu o cameră, neamenajat. Telefon 251042.

Vând apartament 1 cameră, etaj III, faianță, gresie, parchetat, 12.000 DM negociabil. Telefon 094.988.154.

Vând apartament o cameră, zona 500, Micălaca. Telefon 279229; 514198. (19041)

Vând garsonieră confort 3, mobilată (nemobilată), str. Roșiori, nr. 7, ap. 2. Telefon 250151. (19077)

Vând urgent garsonieră confort II, îmbunătățită complet, Confecții, 5.500 DM negociabil. Telefon 270658. (19085)

Vând apartament una cameră, Grădiște, 10.500 DM, ocupabil imediat. Telefon 277919; 257664. (19104)

Vând apartament cu o cameră, în zonă centrală. Telefon 222322. (18599)

Vând urgent garsonieră confort I sporit, Miorița, 10.500 DM, negociabil. Telefon 057/267634. (19127)

Vând garsonieră, confort I, îmbunătățiri, Grădiște, 7.500 DM, negociabil, bloc contorizat. Telefon 276294. (19224)

Vând garsonieră confort II, etaj II, bloc 711. Informații telefon 094.988.840. (19288)

Vând garsonieră, Micălaca str. Săvârșin bl. 173, sc. D, ap. 27, et. II, 9.500 DM. Telefon 219024. (19228)

Vând garsonieră, central, parter, îmbunătățită, bloc contorizat. Telefon 221035; 260553. (19250)

VÂNZĂRI APARTAMENTE DOUĂ CAMERE

Vând apartament 2 camere, etaj 10, Vlaicu, convenabil. Telefon 256859. (19087)

Vând apartament 2 camere, Vlaicu, 9.500 DM. Telefon 267761. (19054)

Vând apartament 2 camere, Vlaicu. Informații telefon 270947 sau 092.376.339. (18653)

Vând apartament 2 camere, bloc Libelula. Telefon 095.614.877; 095.527.465. (18658)

Vând apartament 2 camere, Vlaicu, balcon închis, geam cu rolete, ușă capitonată, mobilat, etaj I, 15.000 DM negociabil. Telefon 094.780.078. (18886)

Vând apartament 2 camere, Podgoria, etaj 4/4; 16.000 DM. Telefon 219878; 092.372.730. (19035)

Vând urgent apartament 2 camere, bloc 365, ap. 16, etaj 4/8, 17.500 DM negociabil. Telefon 265834 după ora 19 sau 093.532.217. (19054)

Vând urgent apartament 2 camere, Micălaca, etaj 3/4. Telefon 285364. (19066)

Vând apartament 2 camere, bloc Libelula. Telefon 094.873.897. (18312)

Vând apartament 2 camere, confort, et. IV, Vlaicu. Informații telefon 274657 seara sau 094 577 919, 095 646 491.

Vând apartament 2 camere, decomandat, 79 mp, et. II, Piața Spitalului, ocupabil imediat, mobilat occidental, nou, alarmă, garaj, 30500 DM. Telefon 231744; 092.266.523. (19180)

Vând apartament 2 camere, îmbunătățit, garaj, Vlaicu, parter, canalizare separată, 13.000 DM, negociabil. Telefon 262063, orele 17-23. (19179)

Vând apartament ultracentral 2 camere, decomandate, str. Tudor Vladimirescu, nr. 14, sc. C, ap. 10, vizibil, zilnic, orele 10-15. (19177)

Vând apartament 2 camere, bl. 44, et. 6, 26.000 DM. Telefon 270837. (19170)

Vând urgent apartament 2 camere, Alfa, central. Telefon 257916. (19160)

Vând apartament 2 camere, semidecomandat, Podgoria, parter. Telefon 233155, convenabil. (19147)

Vând apartament 2 camere, et. I, ultracentral, confortabil. Telefon 271865. (19142)

Vând apartament 2 camere, central. Telefon 233120. (19130)

Vând apartament 2 camere, îmbunătățit, zona 300, semidecomandat, 79 mp. Telefon 219618. (19120)

Vând apartament 2 camere, îmbunătățit, Alfa, 13.500 DM. Telefon 277825, după ora 19. (19182)

Vând apartament 2 camere, et. I, Vlaicu, 8.200 DM. Telefon 279718; 094.542.931. (19197)

Vând apartament 2 camere, confort I, bl. 102, cu 2 balcoane, et. V, 16.000 DM. negociabil. Telefon 263479. (19230)

Vând apartament 2 camere, zona Polivalentă, et. III, preț 26.500 DM, negociabil. Telefon 230083. (19230)

Vând apartament 2 și 3 camere, Micălaca și centru. Telefon 212474. (19235)

Vând apartament 2 camere, et. I, zona Vlaicu, zonă liniștită. Telefon 247738. (19247)

Vând apartament 2 camere, în Vlaicu, bloc X 18, sc. B, ap. 13, toate facilitățile. Telefon 092.478.277. (18118)

VÂNZĂRI APARTAMENTE TREI CAMERE

Vând 3 camere Vlaicu, îmbunătățiri, 10.500 DM. Telefon 270856. (19098)

Vând 3 camere Micălaca 300, decomandat, 14.000 DM. Telefon 253364. (19098)

Ocazie! Vând apartament 3 camere, mobilat deosebit, parter Alfa. Telefon 258585. (19115)

Vând urgent apartament 3 camere, central, etaj IV contorizat termic, 28.500 DM negociabil. Telefon 247381, 236305; 094.608.695. (19040)

Vând apartament 3 camere, et. I, str. Spitalului. Telefon 253670. (18019)

Vând apartament 3 camere, str. A. Vlaicu, bl. 10, et. 8/8, ap. 29, posibilitate mansardă. Telefon 272437. (19178)

Vând apartament 3 camere, zona UTA, et. IV. Telefon 092.295.320. (19163)

Vând apartament 3 camere, mobilat (nemobilat), zonă centrală. Telefon 092.295.320. (19163)

Vând 3 camere, fond.1989, et. I, Revoluției 10. Telefon 212372. (19148)

Vând apartament 3 camere Samantha urcător, modificat interior, bl. 22. Telefon 095.838.944. (19114)

Vând apartament ultracentral, 3 camere, toate facilitățile; preț rezonabil. Telefon 250857.

Ocazie! 11.000 DM, apartament, 3 camere, Vlaicu. Telefon 210555. 210255. (19188)

Vând 3 camere, Podgoria, decomandat, et. III, 27.000 DM. Telefon 253364. (19098)

Vând apartament în asociație, et. I, suprafață 185 mp, zona Romanilor. Telefon 210740. (18925)

Vând apartament 3 camere, et. I, Micălaca, 90 mp, Miorița, 20.000 DM. Telefon 279718; 094.542.931. (19197)

Vând apartament 3 camere, decomandat, parter înalt, scurgere separată, contorizat, bucătărie mare, îmbunătățit, 2 băi, zona Miorița, Micălaca, posibilități privatizare, preț 23.500 DM. Telefon 266890. (19218)

Vând apartament 3 camere, în bloc cu 4 nivele, decomandat, et. I, garaj, pivniță, str. D. Bolintineanu (zona Podgoria). Telefon 270605; 094.658.775. (19146)

Vând apartament ultracentral, 3 camere, parter, amenajat, gaz, preț 45.000 DM sau schimb cu 2 camere ultracentral + diferență. Informații telefon 222224. (18764)

(Continuare în pagina 14)

(Urmare din pagina 13)

VÂNZĂRI APARTAMENTE PATRU-CINCI-ȘASE CAMERE

Vând urgent apartament 4 camere (modificat 3), 2 băi, 136 mp, îmbunătățiri, Vlaicu, bloc Z 26, etaj 4/8; negociabil. Telefon 095.258.602. (18751)

Vând apartament 5 camere, decomandate, et. I, bl. 36, Polivalentă, cu vedere Malul Mureșului. Telefon 092 621 405. (18651)

Vând apartament 4 camere, în Piața Gării. Informații telefon 234728. (18780)

Vând apartament 4 camere, etaj 4, 2 garaje zona Miorița. Telefon 279308 sau 093.423.266. (18954)

Vând sau schimb apartament pentru două familii, cu gaz, str. Eminescu. Telefon 280477. (19248)

VÂNZĂRI CASE

Vând jumătate casă în Arad. Telefon 251042.

Vând (schimb cu apartament 3 camere zonă bună + diferență) casă în Grădiște, str. I. Budai Deleanu, nr. 40, toate facilitățile. Telefon 092.207.518; 276353. (18789)

Vând (schimb) cu apartament, casă comuna Șeitin, 4 camere, baie, bucătărie, terasă. Telefon 415192; 256231.. (18652)

Vând casă mare singur în curte, str. Kogălniceanu, posibilități privatizare. Telefon 286351.

Vând avantajos casă cu 3 camere, în Iratoș. Telefon 249506. (18973)

Vând urgent casă 3 camere, anexe, încălzire centrală gaz, canal, apă, 480 mp; 40.000 DM. Telefon 092.721.469. (18997)

Vând casă Chișineu Criș, lângă gara Pădureni, str. M. Eminescu, nr, 85, multiple îmbunătățiri; preț avantajos. Telefon 094.863.893. (2760638)

Vând casă cu etaj, gaz, satelit, canalizare, curte betonată. Telefon 258292; 092.571.335. (19277)

Vând casă încălzire centrală, anexe în curte, grădină mică, telefon, apă, curte mare, 27.000 DM negociabil, str. Lăcrămioarelor, nr. 46. Telefon 273438. (18719)

Vând casă mică, cu grădină, gaz, apă, telefon, cablu, Gai. Telefon 274994. (19006)

Vând casă mare, cu anexe și grădină de 3.000 mp, în comuna Mișca nr. 521. Telefon 224582. (18972)

Vând casă din cărămidă + anexe, comuna Nădab. Telefon 246766. (18854)

Vând casă. 5 camere + dependințe, 1000 mp Pârneava. Telefon 270789. (19065)

Vând casă în Vlaicu, posibilități sediu firmă, spațiu comercial, locuință, str. Brezoianu, nr.1, colț cu Poetului. Telefon 094.180.071. (19060)

Vând casă 4 camere + dependințe, Aradul Nou. Telefon 092.931.495. (19061)

Vând casă Mâsca. Informații Pâncota, str. Clošca, nr. 42. Telefon 466615 după ora 18. (346040)

Vând (variante) casă 3 camere, apă, gaz, grădină, în Vladimirescu. Telefon 231806 după ora 19. (19099)

Vând sau schimb casă cu apartament 2 camere + diferență, preț 22.000 DM, str. Porumbacului nr. 20. Telefon 250932. (18866)

Vând casă în Macea nr. 993, la strada principală, apă, curent + telefon, preț 165.000.000 lei, negociabil. Informații telefon 536487, 536437. (19017)

Curtici, vând casă 3 camere, anexe, grădină, str. Hașdeu 12. Telefon 465477. (19181)

Vând casă 3 camere, garaj, anexe, grădină, localitatea Șiria, 10.000 DM. Telefon 531239. (19150)

Vând casă 3 camere, Vladimirescu, str. Bisericii nr. 6, preț informativ, 30.000 DM. Telefon 514840. (19144)

Vând casă mare în localitatea Sînmartin, + grădină. Telefon 057/462013, după ora 17 sau 095.654.332. (19138)

Vând casă, cartierul Vilelor, curte 400 mp, mobilă stil. Telefon 092.562.402. (19124)

Vând casă 3 camere, grădină mare, comuna Șagu nr. 313/A, Arad, preț 25.000 DM. Telefon 285006. (19123)

Vând casă, Aradul Nou, 3 camere, dependințe, încălzire pe gaz. Telefon 057/278908; 057/211804. (19191)

Vând urgent casă mare cu grădină în localitatea Ineu, str. Clošca nr. 15. Telefon 512649. (2760439)

Vând casă mare în Miniș, 4 camere, baie, încălzire centrală + anexă 2 camere, bucătărie, 3 șpaisuri, garaj, trifazic, grădină mare, stare foarte bună. Telefon 461590. (19027)

Vând casă mare cu grădină 2500 mp, în Sîmpaul nr. 82, 8 km de Arad. Telefon 248450. (19199)

Vând casă în Gai, 3 camere, bucătărie, baie, grădină, zonă bună, preț 22.000 DM. Telefon 057/272806. (19210)

Vând casă central, 4 camere, grădină, 1015 mp, 50.000 DM. Telefon 210366; 094.245.572. (19219)

Vând casă, 6 camere, Grădiște, 21.000 DM. Telefon 210366; 094.245.572. (19219)

Vând, închiriez, casă cu spațiu comercial amenajat. Telefon 279390. (19222)

Vând (schimb cu apartament 2 camere + diferență) casă din cărămidă, trei camere, suprafață 1500 mp, 25.000 DM în Aradul Nou, str. A. Endrey nr. 43. Telefon 287458. (19234)

Vând casă mare în centrul comunei ȘIMAND. Telefon 259736. (19235)

Vând vilă compusă din: 11 camere, 8 băi, cameră de zi, piscină, 2 bucătării, sistem de securitate. Telefon 276419. (19243)

Vând casă mare Iratoș nr. 421, 3 camere, 1 bucătărie, cămară, complet renovată, anexe mari pentru animale 3.000 mp, grădină semănată. Telefon 267379, 260953, 275336, 093.436.802. (19240)

Vând casă centrală (5 camere + dependințe), în stare neglijată și casă în Aradul Nou (3 camere + dependințe) + hală 60 mp. Telefon 286333. (18597)

Vând casă în Zimand-Cuz, nr. 128 și sălaș la Nadăș. (18709)

Vând casă în Micălaca, tot confortul. Informații telefon 267553. (18293)

Vând casă mare, tip vilă, 46.000 DM, încălzire centrală gaz metan; casă mică 25.000 DM, ambele cu 68.000 DM. Telefon 093 518 656, 092 274 870, 211278, 223117, 287080. (18509)

Vând casă 4 camere, tot confortul, 65.000 DM. Telefon 271105; 211878. (18666)

Vând casă 4 camere, zonă centrală. Telefon 236497. (18620)

Vând urgent casă mare, central, dependințe, gaz, 75.000 DM. Telefon 282913. (19050)

Vând casă Sânicolau Mic, cu tot confortul (apă, gaz, telefon, satelit, baie), are bucătărie de vară, anexe pentru animale, curte betonată cu grădină mare, suprafața totală 2400 mp; preț negociabil. Telefon 093.563.535. (19103)

VÂNZĂRI SPAȚII

Vând (închiriez) spațiu comercial (producție), 2 magazine 28-30 mp, 1 hală 100 mp, toate la un loc. Telefon 092.621.961. (18781)

Vindem autoservice, magazin piese, bar, terasă, teren 3.000 mp, proprietate, situat ultracentral, preț 400.000 USD, negociabil. Telefon 092.295.317, 093.702.184. (18893)

Vând spațiu comercial depozit, 2 hale 150 mp, încălzire centrală, canal, gaz, apă. Telefon 092.721.469. (18997)

Vând gheretă pentru punct alimentar, vizibil Olari 276. Informații telefon 094.558.104, orele 7-23. (19107)

Vând în Cermei clădire P+1, 410 mp, 20 kw trifazic, apă canal (70.000 DEM), magazie 570 mp, 20 kw trifazic cu platformă betonată 1127 mp (54.000 DEM), teren aferent 7388 mp (2 DEM/mp), plata negociabilă, în rate până la 10 ani. Telefon 246402. (19189)

Vând urgent gheretă, Piața Miorița, posibil orice activitate. Telefon 094.669.443. (19126)

Vând sau închiriez grajd Șofronea. Telefon 275558. (19238)

Vând spații, zonă centrală. Telefon 093.253.651. (19221)

VÂNZĂRI TERENURI

Vând teren intravilan, 685 mp, utilități la stradă, 15.000 DM. Telefon 092 239 242. (18297)

Vând urgent teren 460 mp, 7800 DM, Vlaicu-utilități. Telefon 247429. (19156)

Vând loc de casă în Horia, str. Principală nr. 451. (19233)

VÂNZĂRI AUTO

Nu-ți mai fă griji, CAUCIUCURILE de care ai nevoie, sunt la mine, IEFTINE și BUNE, toate dimensiunile, cu garanție, aduse din GERMANIA. Telefon 259339; 094.706.321. (16972)

Vând Opel Astra TD 1995, 120.000 km, 11.900 DM negociabil, recent înmatriculat. Telefon 092.571.335. (19277)

Vând autodubă IVECO 3,5 tone. Telefon 093.253.651. (19221)

Vând urgent Renault 25 TD 90.000 km, metalizat, 4.500 DM negociabil. Telefon 095.853.657. (19273)

Vând autoturism BMW 520/1992; 17.000 DM. Telefon 278462; 092.726.936. (18691)

Vând Jeep Ford Mawrick; Toyota Lang Cruiser TD. Telefon 092.209.665. (18711)

Vând rulotă tip Felicia turist. Telefon 212832 sau 095 520 477. (18871)

Vând coasă rotativă diferite dimensiuni și alte utilaje agricole. Telefon 095.434.753. (2760637)

Vând FIAT DUCATO recent adus din Germania, stare impecabilă, preț acceptabil; vând diverse motoare Diesel, stare bună, cu acte vamale. Telefon 466530; 094.982.989. (19290)

Vând Dacia 1991, CIV, numere noi, verificare 2001, stare foarte bună, 2500 DM negociabil. Telefon 257800. (19071)

Vând Oltcit, an 1989, stare funcționare, preț 650 DM. Telefon 094.557.714. (19073)

Vând două Dacii, an fabricație 1998 și 1992. Telefon 267426 sau 093.512.516. (19081)

Vând Dacia 1310 Breack din Slovacia, an 1989, stare perfectă. Telefon 057 - 474278, după ora 20. (4873683)

Vând Audi 100 Diesel, model '78 sau schimb cu Dacia plus diferență, 2000 cmc. Telefon 095.883.040; 095.880.691 (18762)

Vând Dacia 1310, an 1985. Telefon 094.825.872. (19175)

Vând Dacia 1310, 1990, culoare albastră; Dacia 1310, culoare roșie, model 1999, ambele stare tehnică foarte bună. Informații telefon 094.764.636. (19172)

Vând tractor DT.1010, 1992, plug 3 brațe, remorcă auto 7,5 tone, Saviem după RK, stare foarte bună. Telefon 094.764.636. (19172)

Vând Dacia papuc, dubiță, aluminiu, în stare foarte bună, preț negociabil la vedere. Telefon 270837. (19170)

Vând 2 Dacii, înmatriculate, una cu CIV + VT, stare foarte bună, 1400 DM. negociabil și una fără CIV, 550 DM, negociabil. Informații telefon 095.880.830. (19164)

Vând Mercedes 180C, an 1996, km-66 mii, neînmatriculat, numai ofertă serioasă. Telefon 412222, jud. Arad. (19152)

Vând Alfa Romeo 90, an 1987 Diesel, preț foarte bun. Telefon 274347. (19122)

Vând Mercedes E.320 combi 1993, full options, negru metal, 10.000 USD. Telefon 092. 275.732. (19117)

Vând Ford Tranzit persoană, preț negociabil. Telefon 289526, orele 14-20. (19105)

Vând autoturism Opel Omega Diesel, 1999, decembrie, înmatriculat, cilindri 1985 cmc, ABS, airbag, climatizare, sistem de navigație prin internet etc. 30.000 DM, negociabil. Telefon 057/280656; 094.787.534. (19191)

Vând ARO Diesel, preț avantajos. Informații localitatea Ineu, str. A. Vlaicu nr. 9. (2760437)

Vând Renault 18, stare perfectă, 2200 DM. Informații localitatea Ineu str. M. Eminescu nr. 76. (2760432)

Vând Opel Monter Jeep Turbo Diesel, intercoler, înmatriculat persoană fizică, în stare foarte bună, an 1993, sau variante, preț 18.800 DM, negociabil. Telefon 094.291.600; 056/219869. (18768)

Vând urgent Opel Vectra B, an 1997, Turbo Diesel, intercoler, clima ABS, servo full extras genți mag. preț 18.700 DM. negociabil. Telefon 094.291.600; 056/219.869. (19166)

Vând urgent Opel Vectra 1,7 D. Turbo Diesel, an 1994, preț 11.900 DM și Dacia 1310, an 1999, 4900 DM. Telefon 094.291.600; 056/291600. (19166)

Vând Dacia 1300, an fabricație 1979, stare funcționare bună. Telefon 264435. (19148)

Vând Dacia 1310, din 1991. Telefon 094.531.824. (19205)

Vând Opel Kadett cu factură finanțe, 600 DM. Telefon 210366; 210910; 094.245.572. (19219)

Vând Dacia 1300 stare bună, preț 1000 DM. Telefon 230083. (19230)

Vând Golf II Diesel, 4 uși, 1985, recent adus. Telefon 093.449.613. (19232)

Vând tractor U.445 DT, stare bună, localitatea Moroda nr. 162. (346042)

Vând urgent tractor U-650M, stare bună, neînmatriculat, Sântana str. V. Alecsandri nr. 6. (0363285)

Vând Dacia 1300, stare de funcționare,cu CIV și VT. Informații telefon 462928. (0363286)

Vând ARO 243 motor Brașov, an fabricație 1989, și remorcă ARO Padiș 1000, ambele stare foarte bună. Telefon 520388 sau 095.317.785. (2760646)

Vând VW Passat, an 1981, Diesel, 1600 cmc, non profit, preț foarte bun, 2350 DM, negociabil. Telefon 092. 261.206. (19043)

Vând tractor cu remorcă U-650, Dacia 1310, break, Informații telefon 095.590.264, orele 7-22. (5172419)

Vând DACIA BREAK an 1999, stare perfectă. Telefon 222806; 094.958.818. (19052)

Vând urgent Renault 9 TSE, înmatriculat, 2500 DM, stare bună. Telefon 094.607.236. (19245)

VÂNZĂRI ELECTRO

Vând TV color bandă largă, garanție 6 luni; preț 1.500.000 lei. Telefon 212005. (18478)

Vând TV color garanție 6 luni, preț 1.000.000 lei. Telefon 244904. (18478)

Vând TV color, en-gros, en-detail, calitate, garanție, prețuri minime. Telefon 289456, 092 239 242. (18297)

Vindem diferite TELEVIZOARE COLOR stereo (100 modele) de la 58 cm - 70 cm, prețuri convenabile. Telefon 280260. (18675)

Vindem COMPUTER Pentium I 133 MHz 16-24-32 RAM, monitor 15 complet, prețuri convenabile, reduceri preț pentru elevi, studenți, cadre didactice. Telefon 280260. (18675)

Vindem COMPUTERE 486, IBM, diferite configurații complete, prețuri convenabile, reduceri preț pentru elevi, studenți, cadre didactice. Telefon 280260. (18675)

Vând CÂNTARE ELECTRONICE; CASE MARCAT FISCALE, omologate. Telefon 272727; 281188.

OCAZIE! Puteți economisi bani și timp cumpărând frigorifice (FRIGIDERE, CONGELATOARE, COMBINE, LĂZI), ieftine și de calitate germană cu garanție. Telefon 259339; 094.706.321. (16971)

STOP!!! STOP!!! Mari reduceri de preț, la MAȘINILE de SPĂLAT AUTOMATE din GERMANIA. Sunați NON STOP, telefon 094.706.321; 259339. (16971)

Vând ieftin VIDEOURI cu telecomandă, import occident. Telefon 259339; 094.706.321. (16971)

ATENȚIE!!! Sub prețul pieței, vindem TELEVIZOARE COLOR, import GERMANIA, cu facilități aferente. Merită văzute și cumpărate! Telefon 259339; 094.706.321. (16971)

Vând TV color de firme bune, cu garanție. Telefon 219365. (18328)

Vând mașină spălat automată, televizor color, garanție. Telefon 284604, 093 724 202, 093 481 853. (18338)

Vând televizoare color 54-72, teletext, telecomandă; negociabil. Telefon 264004. (18982)

Vând mașini spălat automate; combine frigorifice toate modelele, noi, la prețuri fără concurență, cu garanție. Telefon 251392. (18983)

Vând aparat suc TEC 5 capete. Telefon 237566 după ora 18. (19084)

Vând aparat înghețată 2 brațe, 2 cuve, trifazic. Telefon 279308 sau 093.423.266. (18954)

Vând calculatoare orice configurație, copiatoare, faxuri, cele mai mici prețuri. Informații str. Mioriței, bloc 128, ap. 4, orele 9-17. Telefon 095.882.526, 095.880.691. (18763)

Vând diferite TELECOMENZI pentru televizor (165.000 lei), VIDEO, SATELIT; componente electronice. Telefon 092.368.868; 095.794.894. (mp)

Ocazie! Vând congelator Arctic 5 sertare, nefolosit. Informații telefon 271865. (19142)

Vând telefon Nokia 3110, husă, încărcător de casă, cartelă cu număr, 130 DM. Telefon 094.635.080.

VÂNZĂRI DIVERSE

Vând ȚIGLĂ, tip Marsilia, portugheză, fabricată Sighișoara, 4.600 lei/ buc; CĂRĂMIDĂ EFICIENTĂ 300/250/150, 6.750 lei/ buc; TERASIT, MOZAIC, PRAF MARMORĂ, 800 lei/ kg. Informații Mâsca nr. 33. Telefon 531498, 094 561 854. (18541)

Vând foarte ieftin vană pentru baie. Telefon 258292. (19277)

Vând FIER BETON, diametrul 6, 8, 10, 12, 7.700 lei/ kg, TERASIT,PRAF MARMORĂ. Informații Mâsca nr. 33. Telefon 531498, 094 561 854 (18541)

Vând mobilier modern, nou, executat cu materiale din import, calitate, garanție, prețuri minime. Telefon 256769, 092 239 242. (18297)

Vând PLASĂ GARD ZINCATĂ, toate dimensiunile; CUIE; PLASĂ RABITZ; TABLĂ ZINCATĂ 0,4; SÂRMĂ NEAGRĂ și ZINCATĂ - str. Vrabiei, nr. 4. Telefon 289997. (17592)

Vând BOLȚARI BETON și ZGURĂ, prețuri avantajoase. Telefon 095 418 089.

Vând BOLȚARI zgură și beton, PAVELE, BORDURI etc. prețuri negociabile. Telefon 095.634.885. (17103)

Vând BCA, ciment, var, țiglă, sub prețul pieței. Telefon 094.524.456; 054-211807. (f. 1515541)

Vând EUROBOLȚARI termoizolanți cu certificat calitate 300x250x200 la 5.300 lei/buc; 1mc-370.000 lei. Telefon 281491; 092.381.750. (18685)

Vând LEMNE FOC tăiate, esență tare, orice cantitate, transport la domiciliu. Telefon 276488.

Vând LEMNE FOC, 175.000 lei/mc; BALAST; NISIP, la domiciliu. Telefon 214010. (19029)

Vând orgă Bon Tempi, preț informativ 2.500.000 lei. Telefon 234728. (18780)

Vând CASE BANI (seif), dimensiuni 40, 85, 105 cm. Telefon 093.403.650. (19226)

Vând mobilier, covoare, frigider Zil, prin lichidare gospodărie. Telefon 285364. (19066)

Vând grâu panificație. Telefon 260691. (19095)

Vând triodină (convertizor sudură), preț informativ 1000 DM. Telefon 467012. (346039)

Vând FIER BETON 8.000 lei/kg; str. Independenței, nr. 7 (Bujac). Telefon 273785. (19279)

Vând căsuță din lemn, agrement, nemontată. Telefon 222322. (18599)

Vând calorifere fontă toate tipurile garanție totală de la 30.000 lei/elementul; str. Petru Rareș, nr. 77. Telefon 276859; 220659; 094.261.683. (18693)

Vând malaxor frământat aluat capacitate 250 kg, 1000 DM și presă rotunjit aluat. Telefon 456126, seara. (19159)

Vând pat nou pentru bebeluș și BCA pentru construcții cu 550.000 lei/mc sau la bucată. Telefon 280274. (19139)

Vând rochie mireasă cu trenă, model unicat. Telefon 057/211804; 094.541.230. (19191)

Vând vaci de lapte 10 capete și tineret bovine 10 capete. Relații localitatea Seleuș nr. 235. Telefon 467153, după ora 21. (2760440)

Vând făină albă 5500 lei/kg; făină neagră 4200 lei/kg și tărâțe 3000 lei/kg. Telefon 095.802.976. (0363284)

Vând Jetta 1,6 TD, an 1986, 7200 DM; vând barcă cu volan, motor defect, 2200 DM. Telefon 092.343.593. (19232)

Vând mașini de spălat automate, modele noi, mochetă import Austria. Telefon 275558. (19238)

Vând mobilă cameră de zi, preț avantajos. Informații telefon 232650, după ora 19. (19194)

Vând malaxor patiserie, 60 litri. Telefon 536089. (19145)

Vând butoaie lemn, casă lemn, arzătoare gaz, grapă fier, ghiuvetă inox, calorifere, țevi 1/2". Telefon 222853. (19236)

Vând termoteci gaz, instant baie, calorifere, ofer un an garanție. Telefon 274876. (19238)

Vând mobilă sufragerie în stare bună. Telefon 275557 274876. (19238)

Vând sub prețul pieței, cazan cu boiler (180lt.) pentru încălzire centrală pe combustibil solid, lichid sau gaz. Telefon 261430. (19246)

CUMPĂRĂRI TERENURI, IMOBILIARE

Cumpăr casă cu grădină, ofer 5000 - 16.000 DM. Telefon 267761. (19054)

Cumpăr apartament 3 camere, et. I-II, zona 300-500, Micălaca (fără intermediari). Telefon 269845. (19102)

Cumpăr casă sau apartament 2-3 camere. Telefon 212474. (19235)

CUMPĂRĂRI DIVERSE

Cumpăr deșeuri de fier vechi inox, bronz, alamă și cupru. Telefon 093.404.010. (18932)

(Continuare în pagina 15)

(Urmare din pagina 14)

Cumpăr porci graşi, localitatea Misca, nr. 307, preţ 16.000 lei/kg. Telefon 057 - 531497; 094.774.649. (18874)

Cumpăr cherestea tei netivită cu lăţimea peste 20 cm.Telefon 236076. (18910)

Cumpărăm porci, cu greutatea 110-150 kg, la preţurile: 17.000 cu plata la 15 zile; 18.000 la 1 lună, 15.000 cu plata pe loc. Informaţii telefon 270037, 094 547 304. (19002)

Cumpărăm: orz şi grâu (furajare), plata la ridicare. Telefon 065/443367; 065/163885; 095.824.973. (f1515540)

Cumpăr porumb. Telefon 094.772.259; 095.258.562; 095.527.383. (18449)

Cumpăr monezi şi bancnote vechi. Telefon 057-287626. (19011)

CERERI ŞI OFERTE DE SERVICII

SOCIETATE COMERCIALĂ angajează VÂNZĂTOARE magazin Non - Stop. Telefon 094.206.599. (18968)

Angajăm GESTIONAR - VÂNZĂTOR cu experienţă, vârsta maximă 45 ani. Telefon 289997.

SC FRIGORIFER SA ARAD angajează CONTABIL ŞEF şi CONTABILĂ cu experienţă. Informaţii telefon 289083, Serviciul Personal. (f. 1515553)

FIRMĂ OLANDEZO-JAPONEZĂ (comercializare seminţe), caută ASOCIAT. Condiţii: sub 30 ani, studii superioare (Agronomie), engleză fluent. Telefon/fax Ungaria 0036-66-375651. (18990)

Societate transporturi, angajează CONTABIL AUTORIZAT, program 8 ore. Telefon 095.635.110. (19173)

SOCIETATE COMERCIALĂ angajăm SECRETARĂ: studii superioare, cunoscătoare limbi străine: ITALIANĂ sau ENGLEZĂ, operare calculator, carnet conducere şi autoturism. Oferim salariu atractiv. Vârsta maximă 30 ani, prezentabilă. Telefon 057/259993; 092.264.534 sau sediul firmei, Calea Lipovei nr. 219, orele 9-18. (19165)

Angajăm PERSOANE şi NECALIFICATE pentru CROITORIE în UNGARIA. Salar 50.000 Ft. cazare gratuită. Telefon 0036209249144, orele 17-20. (19140)

Angajăm PATISERĂ serioasă, experienţă în domeniu. Salarizare deosebită. Telefon 280146, orele 8-16. (19134)

DEPOZIT MATERIALE CONSTRUCŢII, angajează MUNCITOR NECALIFICAT şi TRACTORIST RUTIERIST cu experienţă şi domiciliul stabil în Arad. Telefon 270078; 270079. (19129)

SOCIETATE FRANCO-ITALIANĂ, angajează CONTABIL ŞEF (femeie), studii superioare, experienţă minim 5 ani, vârsta maximă 28 ani. C.V la telefon/fax 213474. (19118)

VREI o CARIERĂ de succes? Vrei să câştigi 200-300 USD lunar? Sună la telefon 092.381.765. (0363286)

Primăria comunei SÎNTANA scoate la concurs postul de AUDITOR. Condiţii de înscriere: studii superioare economice, agreeat de CECAR, vechime în funcţii publice cel puţin 5 ani; CONTABIL autorizat; EXPERT CONTABIL, cazier judiciar, să prezinte de la locul de muncă adeverinţă din care să rezulte calitatea de funcţionar public. Concursul va avea loc în data de 9 august 2000, ora 10. Informaţii telefon 462117. (0363281)

SC PAL CONSTRUCT 2000 SRL, str. Spl. Malul Mureşului nr. 10, angajează ZIDARI. Informaţii între orele 7-8; 15-17, la telefon 214808. (19208)

ŞOFER experienţă intern, extern, viză expirată, îmi ofer serviciile. Telefon 273696. (19211)

SOCIETATE COMERCIALĂ angajează TINERI cu vârsta cuprinsă între 16-30 ani. Se oferă carte de muncă, un salariu minim de 1.700,000 lei. Atmosferă plăcută. Relaţii telefon 276817, între orele 10-16. (19231)

Angajăm TRACTORIST cu sau fără familie. Asigur locuinţă şi mâncare. Informaţii telefon 466155. (0363287)

SOCIETATE COMERCIALĂ angajează MUNCITOR cu experienţă în domeniul SERVICE ANVELOPE. Informaţii telefon 270692. (19237)

MAGAZIN ALIMENTAR, angajează VÂNZĂTOARE. Telefon 276689. (19239)

ÎNSCRIERILE pentru cursul de MANECHIN, 29 iulie, ora 15, DISCOTECA LASER. (19257)

Angajăm ECONOMIST. Condiţii: operare claculator, limba engleză, vârsta maxim 35 ani. Telefon 283030; 093.520.396. (19284)

Angajăm TÂMPLARI în PAL melaminat. Telefon 235221. (19205)

SOCIETATE COMERCIALĂ profil alimentar, angajează VÂNZĂTOARE. Telefon 266211. (19224)

PRESTĂRI SERVICII

„MADONA TRANSPORT" execută TRANSPORTURI: ieftine, rapide; interne, internaţionale. Telefon 563027; 094.095.650.115. (18687)

Execut TRANSPORT MARFĂ intern, 1,5-10 tone. Telefon 057-276165, 095 473 818. (18988)

REPAR FRIGIDERE, CONGELATOARE, cu garanţie, la domiciliul clientului. Telefon 094 257 151. (18530)

Şcoala şoferi „VÂRTACI" începe seria 5 august. Telefon 246527, 271208. (19030)

Executăm LUCRĂRI CONSTRUCŢII interioare-exterioare, inclusiv metalice. Telefon 095.314.694; 240064. (19176)

ŞCOALA şoferi CARMEN, ABCDE primeşte înscrieri. Victoriei 88. ANGAJĂM informatician. Telefon 255445. (19157)

Execut CONSTRUCŢII: tencuit, zugrăvit, renovări interioare, acoperişuri, instalaţii electrice orice fel. Telefon 093.372.962. (18155)

Execut ZUGRĂVIT, VOPSIT, interior-exterior. Calitate, corectitudine, prompt. Telefon 246355. (19192)

EXECUT ROLETE din lemn şi din plastic, import. Telefon 059-478503. (19026)

Execut, repar: STRUCTURI şi TÂMPLĂRII metalice, instalaţii sanitare. Telefon 261960. (19158)

AER CONDIŢIONAT montăm şi comercializăm. Telefon 057/214225; 092.457.097; 092.457.098. (19162)

Execut ZUGRĂVELI, (lavabile, humă, var, simple, decorative) ieftin, Telefon 092.493.836. (19207)

ACOPERIŞURI, tencuieli, zugrăveli, faianţări, instalaţii încălzire, sanitare, parchetări. Telefon 258126. (19231)

INTERMEDIEZ vize SCHENGEN. Informaţii telefon 092.572.114. (19234)

Executăm şi reparăm INSTALAŢII SANITARE, CONFECŢII METALICE. Telefon 276419. (19242)

Efectuăm TRANSPORT 1,5 tone, LUCRĂRI CONSTRUCŢII. Telefon 276419. (19242)

DIVERSE

VÎNDĂTORUL „ALEXIL" prezentat în „Lumea Misterelor", 11 iulie, este în Timişoara. Telefon 056-130236, 092 200 147, 094 528 876. (18552)

Pierdut PECHINEZ maro, „SOFI", 6 Vînători, sub tratament. RECOMPENSĂ MARE. Telefon 252179. (19137)

Primăria BÎRZAVA, oferă spre vînzare-SPAŢII COMERCIALE, situate la parterul blocului cu 6 apartamente, Bîrzava. Informaţii sediul primăriei. Telefon 557460. (19167)

Preiau ADMINISTRAŢIE ASOCIAŢII de LOCATARI/PROPRIETARI. Telefon 095.520.617. (19206)

A.F. SORAYA cu sediul în Arad, Aleea Ulise nr. 3 bl. Y8/B, sc. A, ap. 34, solicită autorizaţie de mediu pentru gheretă situată în Arad, Aleea Neptun, unde sunt comercializate produse alimentare şi nealimentare. Eventualele contestaţii se pot depune la Agenţia de Protecţia Mediului, B-dul Dragalina nr. 16, Arad. (19203)

TURISM

NOU! MARI REDUCERI DE PREŢURI!

ATLASSIB

Călătoreşti cu autocarele noastre moderne, în EUROPA: GERMANIA, AUSTRIA, FRANŢA, ITALIA, SUEDIA (plecări zilnice), BELGIA, OLANDA, DANEMARCA, ANGLIA, FINLANDA, NORVEGIA, SPANIA, PORTUGALIA, UNGARIA, IUGOSLAVIA.

NOU! Reduceri suplimentare pentru: elevi, studenţi, pensionari şi grupuri. Bd. Revoluţiei nr. 35, telefon 251871, 252727; Autogară, telefon 270562. O poartă deschisă spre Europa! (c.)

„Pletl"

Vă oferă:
zilnic spre Germania
PASSAU - REGENSBURG - NURNBERG - HEILBRONN - STUTTGART - KARLSRUHE - HEIDELBERG - WURZBURG -FRANKFURT - MAINZ-GIESSEN.
SERVICII: călătorie în autocare noi, moderne; 2 bagaje gratuite; însoţitoare de bord; o masă caldă în Ungaria.
Informaţii şi înscrieri la AGENŢIILE PLETL: ARAD, telefon 057-252291, LIPOVA telefon 057-561377, 057-563011; TIMIŞOARA, telefon 056-200119; LUGOJ, telefon 056-359651; REŞIŢA, telefon 055-224904. (c. 18)

SEMO TOUR ARAD
Pune la dispoziţia dumneavoastră locuri la munte şi la mare. Vacanţe de neuitat - Litoral 2000 - în MUNTENEGRU, SLOVENIA, CROAŢIA, GRECIA, TURCIA şi TUNISIA. Excursii pe cele mai interesante itinerarii din Europa şi în cele mai diverse locuri de pe mapamond. Informaţii şi înscrieri la sediul agenţiei, str. Mihai Eminescu nr. 13, telefon/ fax 282877, 283311. (c.)

SCHIMBURI

Schimb apartament 1 cameră, bucătărie, ILLA - ultracentral, cu spaţiu mai mare - ILLA. Telefon 219748. (19230)

Schimb apartament 3 camere, Vlaicu, bl. Y, gresie, faianţă, cu apartament 2-3 camere, zonă centrală sau malul Mureşului. Telefon 289037. (19249)

ÎNCHIRIERI

ÎNCHIRIEZ SPAŢII COMERCIALE, 86 mp şi 900 mp, toate dotările. Telefon 094 798 000. (16430)

Închiriez, vând sau schimb cu Timişoara, spaţiu comercial 150 mp, bine amenajat, zona Alfa. Telefon 092.209.665. (18710)

Închiriez spaţiu comercial 65 mp, Calea Lipovei, nr. 113. Telefon 092.921.103. (18951)

Dau în chirie etaj casă particulară 130 mp, pentru cabinete medicale (pentru stomatologie există aparatură); birouri sau locuinţă pentru cetăţeni străini, în Vlaicu, zonă centrală. Telefon 289056. (18939)

Dau în chirie apartament 2 camere, nemobilat, Micălaca, str. Abrud, parter. Telefon 222806; 094.958.818. (18987)

Ofer spre închiriere garsonieră pe termen lung. Doresc persoane serioase. Telefon 289523. (18987)

Familie serioasă căutăm urgent să închiriem casă cu grădină în Arad, cu posibilitate de cumpărare, până în 16.000 DM; oferim avans. Telefon 270658. (19085)

Închiriem ultracentral spaţii pentru birouri, suprafaţă totală 800 mp. Telefon 057/259400; 092.241.506. (19151)

Închiriez spaţiu comercial ultracentral. Informaţii în fiecare miercuri între orele 14-16, pe str. Gh. Barițiu nr. 22 (Medial SRL). (19136)

Ofer spaţiu de închiriat pe str. Unirii. Telefon 092.957.350, oricând. (19125)

Închiriez apartament 2 camere, mobilat, zona Romanilor. Telefon 235742; 283807. (19108)

Ofer spre închiriere apartament central, 2 camere, având tot confortul. Telefon 253096, 271997, 095.527.295. (19183)

Închiriez apartament ultracentral et. I, în curs de amenajare pentru firmă. Telefon 095.802.976. (0363283)

Ofer spre închiriere apartament 3 camere (ne)mobilat. Telefon 210555. (19188)

Închiriez garsonieră mobilată, Grădişte, termen lung, et. I. Telefon 094.782.552. (0363282)

Dau în chirie casă mică în Pîncota. Informaţii telefon 466155. (036388)

Ofer spre închiriere spaţiu comercial central, Chişineu Criş. Telefon 520664. (2760645)

Caut să închiriez garsonieră sau apartament (ne)mobilat. Telefon 210255. (19188)

Ofer spre închiriere apartament 1 cameră, Vlaicu, mobilat, 100 DM lună + garanţii; anticipat. Telefon 094.106.323; 259614. (19208)

PIERDERI

Pierdut legitimaţie călătorie gratuită eliberată de Asociaţia de handicapaţi Arad pe numele Andrici Marian. O declar nulă. (19171)

Pierdut Registru jurnal şi Registru inventar fiscalizat pe numele SC VIGA IMPEX SRL ARAD. Le declar nule. (19153)

Pierdut certificat bancă BANC POST cu seria 27.nr. 18914 eliberat pe numele ŞERBAN FLORIAN. Îl declar nul. (19131)

Pierdut chitanţă vamală nr. 11845 din 15.11.1997, pe numele de Popa Doru, eliberată de vama Vărşand. O declar nulă. (2760438)

Pierdut foaie parcurs seria 43406 eliberată de SC BAT SA pe numele de Todor Adrian. O declar nulă. (19201)

Pierdut certificat de înmatriculare Seria A 3514647, 14.02.1996, eliberat de Camera de Comerţ şi Industrie a Judeţului Arad pentru Regia Autonomă Aeroport Arad. Îl declar nul. (19119)

Pierdut foaie parcurs seria 42059 eliberat de SC BAT SA pe numele de Şora Lucian. O declar nulă. (19202)

Pierdut carnet ajutor şomaj eliberat de DMPS Arad pe numele Nica Olga. Îl declar nul. (19209)

Pierdut legitimaţie servici eliberată de SC Moda SA pe numele Ghemea Adriana. O declar nulă. (19244)

† DECESE †

Cu adâncă durere anunţ încetarea din viaţă, după o scurtă suferinţă, a tatălui meu
DEHEL EMERICH
pensionar. Înmormântarea a avut loc la BUDAPESTA pe data de 13 iulie 2000. Familia ZAMBO DEHEL.

Cu adâncă durere anunţăm încetarea din viaţă a iubitului nostru soţ şi tată, în vârstă de 67 ani,
MĂRIU ŞTEFAN.
Înmormântarea va avea loc azi, 26 iulie 2000, ora 15, la Cimitirul Pomenirea. Familia îndoliată.

Cu adâncă durere anunţăm încetarea din viaţă a iubitului nostru soţ şi tată,
POP IOSIF,
în vârstă de 67 ani. Înmormântarea va avea loc azi, 26 iulie 2000, ora 14, la Cimitirul Pomenirea. Soţia Maria, fiii Iosif şi Marcel cu familiile.

Cu sufletele zdrobite de durere anunţăm încetarea din viaţă, la numai 62 ani, a celui care a fost
BUHA LEONTIN.
Înmormântarea va avea loc joi, 27 iulie 2000, ora 15, la Cimitirul Pomenirea. Veşnic nemângâiaţi: soţia Cornelia fiicele Dorina şi Lili, ginerii Loli şi Eugen şi nepotul Adi.

† CONDOLEANŢE †

Mulţumim tuturor celor care prin prezenţă şi flori l-au condus pe ultimul drum pe
SLOBODA IOAN
din ŞIRIA. (19276)

Suntem alături de prietenul nostru BUBU, în durerea pricinuită de decesul tatălui său. „CONDOR CLUB" Arad. (19289)

Sincere condoleanţe d-lui dir. economic
GOBÂRLĂ PAVEL
din partea angajaţilor de la SC „COMCEREAL" SA Arad, la trecerea în nefiinţă a tatălui socru. Dumnezeu să-l odihnească în pace! (19211)

Ne luăm un ultim rămas bun de la fratele
IOSIF POP.
Dumnezeu să-l ierte şi să-l odihnească! Fratele Teodor şi nepotul Costel. (19220)

Cu adâncă durere ne luăm rămas bun de la fratele nostru
IOSIF POP.
Dumnezeu să-l odihnească! Sora Viorica, cumnatul Vasile şi nepotul Lică. (19220)

Suntem alături de colega noastră TOTH DORINA în greaua suferinţă pricinuită de decesul tatălui său, a celui care a fost un om deosebit
BUHA LEONTIN.
Sincere condoleanţe familiei! Colegii de la Serviciul Social al Primăriei Arad. (19223)

† SERVICII FUNERARE †

NON STOP (la orice oră)
„RO-STYL COMPANY"
Firma noastră este PRODUCĂTOARE DE SICRIE, cu magazin în: ARAD, str. M. Eminescu nr. 4 (vizavi Cinema MUREŞUL), telefon 057-211929, 094.537.715. EFECTUĂM SERVICII: spălat, îmbrăcat, îmbălsămat şi transport cu personal calificat. ASIGURĂM MINIM: 8 modele de SICRIE din LEMN MASIV (nu din PAL sau furnir); SICRIE CU MÂNERE şi ŞURUB (nu se bat cuie), SICRIE LUX, 5 modele LENJERIE DECES (respete), LENJERIE DE LUX, cruci lemn şi metal. ACCESORII: catafalc, steag, prosoape etc. INTERMEDIEM: fanfară, colaci, colivă etc. FIIND PRODUCĂTORI, AVEŢI AVANTAJUL UNOR PREŢURI MINIME şi POSIBILITATEA DE A PLĂTI ÎN RATE. Ofertă: sicriu stejar (cruce, respete) - 1.000.000 lei.
(c.)

gros
SC „NOSFERATU" SRL,
ARAD, str. Ghiba Birta nr. 26, telefon 270437; Non stop 094.554.874, NĂDLAC, str. 1 Decembrie, nr. 4, telefon 092.922.337.
NON - STOP
SERVICII FUNERARE COMPLETE.
SICRIE, RESPETE, CRUCI (preţuri de producător). ACCESORII: prosoape, batiste, panglică neagră, baticuri, mânere, lumânări, catafalc, sfeşnice, steag de doliu. SERVICII: capelă, spălat, îmbălsămat, îmbrăcat, transport intern şi internaţional. Asigurăm colaci, colivă, coroane, jerbe, fotografii profesionale, fanfară, organizăm pomeni. OFERTA BRAD: sicriu brad, respete, cruce - 900.000 lei. Transportul sicriului la domiciliu este gratuit!!! ANGAJĂM ŞOFER.
(c. 44)

† COMEMORĂRI †

„Cine trăieşte în inimile celor dragi, nu este mort ci departe". Au trecut 6 ani de când a păşit pragul eternităţii,
col. STOICA MIRCEA ŞTEFAN.
Nu te vom uita niciodată! Soţia Helga şi familia. (19132)

O rugăciune, o lacrimă şi o durere în suflet la împlinirea a 3 ani de la moartea celui care a fost
POPON ALEXANDRU.
Dumnezeu să-l odihnească în pace! Soţia VIVI şi nepotul GABRIEL. (19220)

La 6 săptămâni de la marea-i trecere, mă înclin cu veneraţie memoriei bunicului meu
SEREŞ PETRU,
rugând pe Împăratul Slavei să-l facă părtaş dimpreună cu sfinţii vieţii veşnice. Ramona. (2760644)

Azi, 26 iulie, se împlinesc 6 luni de când a plecat în veşnicie la domnul Iisus, căruia i-a slujit sincer, iubita mea soţie
ANA BUN.
Nu te voi uita şi sper ca în curând să ne întâlnim la acelea ţărmuri. Soţul Vasile Bun. (336772)

● PRODUCE ȘI MONTEAZĂ UȘI ȘI FERESTRE DIN PVC
ARMAT CU PROFILE TROCAL GERMANIA
● PRODUCE ȘI VINDE GEAM TERMOPAN

LUCRU NEMȚESC

SATLINE

SALON DE EXPOZIȚIE:
ARAD, PIAȚA MIHAI VITEAZU
BL. M 7, PARTER
TEL./FAX. 057/25 14 61; 094 50 72 11

KAISER BIER
OSTERREICHISCHE BRAU-TRADITION

se apropie "Sărbătoarea berii KAISER"
la Șirandul "NEPTUN" Arad
În 4, 5, 6, August
te așteaptă un show cum n-ai mai văzut în România, cu:

PREMIER
BERE GRATIS
CHIC
CARGO
ACTIV
VOLTAJ
DUCU BERTZI
K-PITAL
A.S.I.A.
PASĂREA COLIBRI
MC'COMPANY-RIMINI-ITALIA
DJ MAX-TIMIȘOARA
T-BAS
VALAHIA
DJ GINO MANNZOTI-GERMANIA
OXIGEN
ANIMAL X
NAȘU"
RO-MANIA
CANDY
DJ RADHHO-KARMA
MC' SKY-SIESTA MUZIC
ANDRE
SONIC
DJ RANCHA-CRAIOVA
DJ TIBI-SPACE OLIMP
DJ HORACE DAN D-CLUJ
MEGARECITAL GARCIA
EXCEL
TONIC

mega proiecții laser, show de baloane și jocuri de artificii
concursuri speciale cu multe surprize

... și multă bere, pentru că ... Meriți un Kaiser !

Cumpărati din timp abonamente cu pret redus (50.000 lei)
prin toate Oficiile Postale

construct
MIRADA
DISTRIBUITOR AL PRODUSELOR

CASIAL S.A. DEVA
■ CIMENT
■ VAR

BPB Rigips
■ TAVANE CASETATE
■ PLACĂ GIPS CARTON

Villas.
■ MEMBRANE HIDROIZOLATOARE

TONDACH JAMINA CSORNA
■ ȚIGLE GLAZURATE

DEPOZITE
Arad, Stația CFR Arad
Tel: 057/27.09.60.
(1420464)

S.C. „APROVED CONSTRUCT" S.A.
Arad, Str. Dorobanților Nr. 2,
Tel./Fax: 210984; 210964

Comercializează en gros prin magazinul din Str. Dorobanților Nr. 2 următoarele produse alimentare:

1. - CONSERVE DE LEGUME
- Mazăre boabe c 1/2
- Vinete în bulion BOA 820
- Ghiveci în bulion BOA 820
- Tocană de legume C 1/2
- Roșii în bulion BOA 820
- Ardei kapia A 800
- Castraveți întregi 9-12 720 gr.
- Spanac frunze A 820
- Zarzavat supe și ciorbe A 820
- Conopidă în oțet A 820
- Pastă tomate B 420
- Sfeclă roșie A 720
- Varză albă A 820
- Vinete tocate în ulei B 420
- Ardei iute în oțet B 420
- Muștar cu hrean pahar PVC 200 gr.

2. CONSERVE DIN LEGUME CU CARNE
- Mâncare de fasole verde conservă - 300 gr.
- Mâncare de fasole boabe conservă - 300 gr.
- Tocană de cartofi cu carne - 300 gr.
- Fasole verde cu carne de porc conservă - 300 gr.

3. CONSERVE DIN CARNE
- Conserve carne porc 200 gr: 300 gr.
- Conservă carne vită 200 gr.
- Conservă carne presată 200 gr. 300 gr.
- Gulaș porc 300 gr.

4. GEMURI FRUCTE
- Gem caise
- Gem căpșuni 350
- Mere plăcintă A 800
- Pastă pere TW 350

5. COMPOTURI FRUCTE
- Compot caise A 820
- Compot piersici A 820
- Compot dietetic A 820
- Compot căpșuni 350

6. NECTARURI
- Nectar piersici sticlă 1/2
- Nectar mere + morcovi sticlă 1/4; sticlă 1/2

Plata se poate efectua cu filă CEC maxim 15 zile la termen sau numerar la livrare.
(1515571)

SC APROVED CONSTRUCT

Angajează:
■ AGENȚI COMERCIALI (reprezentant vânzări prod. alimentare)
- vârstă maximă 35 ani
- carnet conducere cat. B
- experiență în domeniu.

C.V. și scrisoarea de intenție se trimit la fax: 210984, 210964 sau la sediul firmei Str. Hunedoarei Nr. 41 B.
(1515571)

Contor ZENNER Romania S.A.
CEA MAI DINAMICĂ FILIALĂ A FIRMEI GERMANE
ZENNER ZÄHLER GmbH
ANGAJEAZĂ:
● Redactor tehnic și specialiști în PAGE MAKER, ADOBE PHOTOSHOP, JAVA, PEARL
(maxim 35 ani, cunoștințe engleză/germană)
Rugăm transmiteți CV detaliat și scrisoare de intenție, personal la sediul nostru din Arad, Calea Bodrogului 2-4 sau prin fax la nr. 250524.
Interviul va avea loc în data de 26.07.2000 la sediul nostru (vă vom aviza telefonic în prealabil).

BANCA ROMÂNĂ PENTRU DEZVOLTARE
GROUPE SOCIÉTÉ GÉNÉRALE
Sucursala Județeană ARAD
Bd. Revoluției nr. 5-7
Telefon 253280

ADEVĂRUL

COTIDIAN INDEPENDENT ARAD

Anul XII, nr. 3063

Joi, 27 iulie 2000 ● 12 pagini ● 2500 lei ● e-mail: adevarul@arad.ro

BRAT Publicație auditată în semestrul II 1999 — Tiraj mediu zilnic vândut: 34.958

WEST BANK
B-dul Revoluției nr. 88, 2900 ARAD
AGENT WESTERN UNION | MONEY TRANSFER
Cel mai rapid mod de a primi bani din întreaga lume

TRATATIVELE PENTRU FORMAREA UNOR ALIANȚE PREELECTORALE - ÎN IMPAS

Puțini dintre cei care urmăresc viața politică românească, ca participanți activi sau spectatori, ar fi anticipat că rezultatele sondajului de opinie al CURS - pe care din inerție sau din alte interese unii s-au grăbit să îl conteste - și decizia unui partid tradițional (PNL) care a ales să facă altfel de politică vor provoca asemenea răsturnări de situații politice: șeful statului în funcțiune s–a retras din cursa electorală, anunțînd că nu va mai candida pentru al doilea mandat; șeful de guvern în exercițiu, alergic la angajamentele politice, a fost propulsat, împotriva voinței lui, pe traiectoria spre palatul Cotroceni; fostul premier Stolojan, care se antrena pentru Cotroceni, vrea să fie din nou premier.

Realitatea ultimelor două săptămîni a confirmat însă toate proiecțiile politice ale sondajului CURS: Mugur Isărescu și Theodor Stolojan au devenit cele mai curtate personalități ale momentului, Emil Constantinescu se retrage în culise și, cu excepția PDSR, toată lumea a căzut de acord că succesul în alegerile generale stă în alianțele politice. Însă tratativele pentru formarea unor alianțe preelectorale, care au animat pînă acum scena politică, se află într- un impas, liderii de partide și echipele de negociatori așteptînd, în luna august, deciziile lui Mugur Isărescu și Theodor Stolojan, cele două personalități care au concentrat cele mai multe dintre demersurile pentru anagajamente politice.

La rîndul lor, actualul și fostul premier așteaptă oferte politice ferme, fiind conștienți că, datorită capitalului propriu de simpatie de care dispun, își pot permite luxul de a alege ei momentul și compania în care să evolueze. Șeful Executivului, Mugur Isărescu, așteaptă ultima lună de vară pentru a da un răspuns acelei alianțe care poate fi un sprijin valabil pentru programul său de guvernare și pentru aplicarea cu succes a dezideratului integrării României în structurile Uniunii Europene. Fostul premier Theodor Stolojan așteaptă și el jumătatea lunii august, termen la care a anunțat că va face public felul în care înțelege să intre în viața politică. Stolojan vrea să se angajeze într-o construcție politică "foarte puternică", care să fie contrapondere pentru PDSR, dar așteaptă ca "praful să se așeze bine" peste decizia președintelui Emil Constantinescu de a nu mai candida pentru un nou mandat. După un Consiliu Național furtunos, Partidul Național Liberal va lua decizii importante în 18 august.

(Continuare în pagina 5)

Un comisar acuză:

ȘEFUL GĂRZII FINANCIARE ARAD PATRONEAZĂ MAFIA ARADEANĂ

Romeo Roșianu

Romeo Roșianu răspunde:

„NU ESTE NIMIC ADEVĂRAT”

Faptele sunt simple și nu necesită comentarii! Comisarul Pavel Roman din cadrul Gărzii Financiare Arad, îl acuză pe șeful acestei instituții, respectiv pe Romeo Roșianu că patronează Mafia petrolului din Arad. Pe ce se bazează în afirmațiile sale dl. Roman, să-l lăsăm pe el să ne spună.

ȘERBAN POPESCU

(Continuare în pagina 4)

SPORT

Bölöni „principal”, Ienei director tehnic

Tehnicianul Ladislau Bölöni a fost numit ieri în funcția de antrenor principal al echipei naționale de fotbal a României. Fostul „principal”, Emeric Ienei, va trece în funcția de director tehnic, începând din data de 1 august.

A. H.

70 LA SUTĂ DINTRE BĂIEȚII DIN CASELE DE COPII AU AVUT EXPERIENȚE HOMOSEXUALE

Conferință de presă a homosexualilor arădeni

Conferința de presă organizată de homosexualii arădeni a venit ca o reacție la marșul organizat de cultele neoprotestante. Au fost prezenți șase tineri, însă doar doi dintre ei au acceptat să-și dea numele și să se lase fotografiați.

Pag. 3

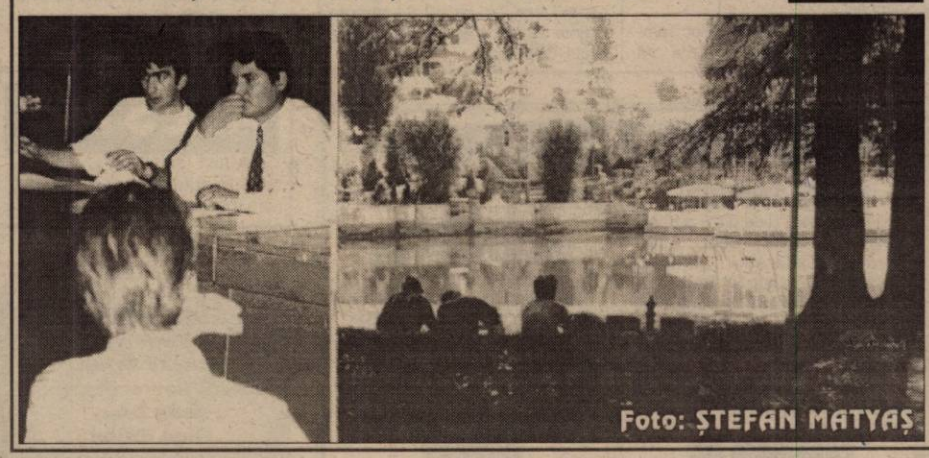

Foto: ȘTEFAN MATYAȘ

O BARIERĂ - PERICOL PUBLIC PENTRU CIRCULAȚIA RUTIERĂ ȘI FEROVIARĂ

Pag. 4

Cumpărați din timp abonamente la
Sărbătoarea berii KAISER
cu numai 50.000 lei
pentru 4, 5, 6 august !
prin toate Oficiile Poștale din Arad și din județ.

Pe strada, în cartierul și în localitatea ta se întâmplă multe lucruri interesante. Vrei să le cunoști, vrei să afli tot ce se petrece în jurul tău. Vrei să știi ce fac, dar mai ales ce nu fac autoritățile locale, cum te reprezintă cei pe care tocmai i-ai ales, cum sunt cheltuiți banii tăi.

Vrei să fii zilnic bine și corect informat? Dorești un ziar în care să găsești răspuns la întrebările care te frământă?

ABONEAZĂ-TE LA ADEVĂRUL

■ Pentru luna august, prețul abonamentului este de numai 32.300 lei ■ Se pot face abonamente și pe trei luni, șase luni și un an ■ Abonații pot câștiga lunar 10 premii de fidelitate în valoare de o jumătate de milion de lei fiecare.

■ *La sfârșitul anului, abonaților le vor fi oferite premii speciale în valoare de zeci de milioane de lei.*

PENTRU ABONAȚI, ZIARUL COSTĂ DOAR 1300 LEI

s.c. BEYLER DECOR s.r.l.
Siguranță pentru casa ta
Producător uși metalice
3.500.000 lei până la 5.400.000 lei
ARAD
I.C. Brătianu nr. 35
(fosta 30 Decembrie)
Tel.: 270 141

Mercedes-Benz
AutoSchunn
Partener Autorizat Mercedes-Benz
Micălaca DN7 FN
Tel/Fax: 057/286680
057/281474
E-mail: office@auto-schunn.ro
Web: http://www.auto-schunn.ro

Cabinet STOMATOLOGIC
„DR. SIMONA MÎȚ”
B-dul Revoluției nr. 62, Tel. 256665
Face înscrieri PENTRU MEDICUL DE FAMILIE STOMATOLOGIE
Tratamente gratuite până la 16 ani
Zilnic 8-12; 14-20;
Sâmbătă-duminică 9-19.

ALGLASS
FIRME ȘI MATERIAL PUBLICITAR
●CASETE LUMINOASE ●BANERE ●COPERTINE
●MARCHIZE ●PANOURI PUBLICITARE ●LITERE VOLUMETRICE
Str. Roșiori nr. 26; Tel./Fax: 289053
Piața Spitalului Bl. 1D; Tel/Fax: 253868

CALENDAR

▼ Astăzi, Soarele răsare la ora 5,27 și apune la ora 20,33 de minute.

▼ Au trecut 208 zile din acest an. Au mai rămas 158 de zile până în 2001.

▼ **Praznicul zilei**: **Biserica Ortodoxă**: Sfântul Mare Mucenic și Tămăduitor Pantelimon; Cuvioasa Antuza; Cuviosul Marcel; **Biserica romano-catolică**: Pantelimon; **Biserica greco-catolică:** Sfântul Mucenic Pantelimon, doctor fără plată (+305).

A venit BARZA!

La Arad: Moldovan Antonia Aura, Ciumpe Carmen, Ghiță Marius Bogdan, Șuldac Onisim, Bociort Bogdan Simion, Ioja Paul Elias.

La Ineu: Câta Adriana.

La Lipova: Secoșan Denisa Maria.

METEO

Vremea va fi călduroasă și în general frumoasă. Cerul va fi variabil. Vântul va sufla slab la moderat din sector vestic.

Temperaturi maxime: 31 la 36°C. **Temperaturi minime**: 18-21°C

Meteorolog,
EUGENIA RUS

AU PLECAT DINTRE NOI!

✝ **Buha Leontin (1938); Iorga Maria (1931); Kral Rozalia (1930); Sütö Irina (1923); Nițu Anton (1938); Rohacs Iosif (1945); Szücs Iulianna Iren (1915); Doroghi Ana (1925).**

La Bârzava

O VULPE ARGINTIE DĂ IAMA PRINTRE ORĂTANII

În ultimul timp e prăpăd printre găinile bârzăvenilor. „Într-o dimineață, înainte de ora 5 am auzit zgomote dinspre cotet. Când am deschis poarta, era să pic din picioare. Nouă găini și un cocoș erau moarte," zice Gheorghe Doncea. Și adaugă: „Vulpile astea n-au venit numai la mine. Au făcut stricăciuni pe toată strada: la Tălanu, la Iovu."

Oamenii spun că așa ceva nu s-a întâmplat de ani de zile. Un martor ocular a văzut o astfel de vulpe, în fața... discotecii din Bârzava. Era argintie, susține omul. De unde vulpi argintii în Bârzava? „Un crescător din județul Bihor a ajuns în situația ca să nu mai poată hrăni vulpile. Iar a le sacrifica tot nu folosea la nimic, nefiind amatori pentru asemenea blănuri.

Așa că le-a urcat într-un camion și le-a împrăștiat în mai multe locuri, printre care și împrejurimile Bârzavei", spun locainicii.

G. C.

ÎN AȘTEPTAREA APEI CURENTE

În 1998, Primăria Bârzava a primit prin MLPAT suma de 100 milioane lei, bani care s-au folosit pentru un studiu de fezabilitate și pentru un proiect de introducere a apei curente în localitate, pe un traseu de 1,8 km.

Lucrarea se impunea a fi executată deoarece sterilul din apropierea fostei mine de uraniu de pe Valea Bârzavei este o permanentă sursă de poluare a apei, mai ales atunci când plouă. În 1998, întreaga lucrare era evaluată la trei miliarde lei. Pentru că MLPAT nu a mai dispus de fonduri și bugetul Primăriei a fost mult prea sărac pentru o asemenea investiție, totul a rămas pe loc. De la primarul Adinel Popovici am aflat că anul trecut, Ministerul Mediului (MM) a promis 150.000 Euro (circa trei miliarde lei) pentru epurarea apei din zona minei și gazonarea sterilului. Până la ora actuală, la Primăria Bârzava n-au ajuns bani nici de la MLPAT, nici de la MM. Localnicii oricum așteaptă... apă de la rețea.

DOAR PATRU TELEFOANE AUTOMATE

Situată pe DN 7, localitatea Bârzava are, paradoxal, doar patru telefoane automate: unul la Primărie, unul la Ocolul Silvic, unul la IFET și în fine, unul la Poștă. Primăria Bârzava a făcut demersuri pentru introducerea acestui tip de telefonie în întreaga localitate. Pe motiv că nu se găsește o centrală adecvată numărului de abonați (230), oficialitățile localității au promisiuni că Bârzava va fi conectată la telefonie prin fibră optică. Pe când, oare, așa ceva?

CALCULATORUL - O ȘANSĂ PENTRU ELEVI

Din primăvara acestui an, Școala Generală din Bârzava este dotată cu un calculator, cumpărat din bani alocați de la bugetul Consiliului Local. Deocamdată, calculatorul nu este folosit, pentru că nu există un specialist care să știe să-l utilizeze. Directorul școlii, prof. Petru Leric, a precizat că din anul școlar următor intenționează să introducă contabilitatea instituției în calculator. Și elevii vor beneficia de noua achiziție. Ei vor putea să opteze pentru cursuri de operare pe calculator la materiile opționale.

T. MATICA

HOROSCOP

Joi, 27 iulie

BERBECUL (21.03-20.04). Azi este timpul să rezolvați tot ceea ce ați amânat de mai mult timp. Poate veți dori să ieșiți cu persoana iubită la o cină romantică.

TAURUL (21.04-20.05). Astrele sunt de parte dvs. în această perioadă. Veți avea ocazia să cunoașteți o persoană de sex opus care vă va stârni interesul.

GEMENII (21.05-20.06). Nu vă puteți plânge de nimic. Poate doar căldura vă dă stări de nervozitate și de oboseală. Odihniți-vă și lăsați grijile pe altă dată.

RACUL (21.06-22.07). V-ar prii din plin un concediu la munte sau la mare, pentru că v-ați săturat până peste cap de grijile cotidiene. Din nefericire, șefii nu se vor dovedi prea înțelegători cu dvs.

LEUL (23.07-22.08). Farmecul dvs. deosebit vă ajută să faceți față cu succes celor mai critice situații. Planeta Venus, de partea dvs., vă poate aduce o nouă iubire.

FECIOARA (23.08-22.09). Nici în cele mai negre gânduri nu v-ați închipuit că totul poate deveni atât de dificil. Noul loc de muncă nu e nici pe departe așa cum ați crezut.

BALANȚA (23.09-22.10). Banii sunt tot ce contează pentru dvs. în această perioadă, datorită proiectelor în care v-ați implicat, pentru finalizarea cărora aveți nevoie de fonduri.

SCORPIONUL (23.10-21.11). Sunteți irezistibil și stârniți pasiuni în rândul persoanelor de sex opus. Aveți grijă însă, vă puteți face și numeroși dușmani.

SĂGETĂTORUL (22.11-21.12). E o perioadă favorabilă pentru a vă îmbunătăți condițiile de muncă și să schimbați în viața personală tot ceea ce nu vă mai place.

CAPRICORNUL (22.12-19.01). Partenerul dvs. nu pare să ia deloc în serios ceea ce v-a promis de atâta timp. Ar trebui să luați decizia la care vă gândeați, oricum, de câtva timp.

VĂRSĂTORUL (20.01-19.02). Vă înțelegeți foarte bine cu părinții și, în general, cu persoanele în vârstă. Sunteți foarte volubil și abordați aproape toată lumea cu care veniți în contact.

PEȘTII (20.02-20.03). V-a părăsit cheful de viață și preferați să vă închideți în casă. Vă sfătuim să vă sunați prietenii, să le împărtășiți necazurile dvs. V-ar fi de un real folos.

MOCHETA
Arad, Piața Gării
Telefon 235221
Vinde și montează mochetă la prețuri cu o reducere de 10-20%

„ADEVĂRUL" VĂ ASCULTĂ

La telefonul dimineții, 280944, între orele 9,00-12,00

Apel de suflet. Dl. prof. univ. dr. Gheorghe Șora, autorul biografiei lui Vasile Goldiș, a fost desemnat de către Centrul Academic din Cambridge, pentru a treia oară consecutiv, drept **Om al anului**. Pentru a putea intra în posesia dicționarului ce cuprinde personalități din întreaga lume, a diplomei și medaliei de argint ce se decernează de către Centrul din Cambridge sunt necesare anumite cheltuieli materiale pe care, din nefericire, eminentul profesor nu și le poate permite. Drept pentru care, domnia-sa face un apel de suflet către toți cei ce-l pot ajuta să intre în posesia distincțiilor. Cei ce încă mai cred în cultură și în personalitățile ei, sunt rugați să sune la **telefon 237.956**.

Au venit! Am fost întrebați când vin banii pentru șomerii restanțieri. În aceste zile au ajuns la Arad cele 700 de milioane lei necesare plății ajutorului de șomaj pe luna în curs pentru două mii de șomeri din județ, ne-a informat d-na Claudia Miuțescu, purtătoarea de cuvânt a Agenției județene de ocupare și formare profesională. Poșta va începe imediat distribuirea banilor.

Redactor de serviciu,
N. O.

În august, ÎNCĂ O ȘANSĂ LA BACALAUREAT

Absolvenții de liceu care nu au promovat examenul de bacalaureat au încă posibilitatea de a susține acest examen în luna august. În urma înscrierilor care au avut loc în perioada 20-25 iulie, la cele două centre din județ (Gr. Șc. „Iuliu Maniu" și Gr. Șc. CFR) au fost înregistrați aproximativ 300 de absolvenți care vor încerca și în august, din numărul total de 561 de respinși doar la examenul de bacalaureat din anul acesta. O altă sesiune de înscrieri se va desfășura în data de 5 august pentru corigenții claselor a XII-a. După cum ne informa dl. Mihai Matekovits, inspector școlar general adjunct la ISJ Arad, tot atunci se vor putea încă înscrie și ceilalți absolvenți care nu au luat bacalaureatul și care, dintr-un motiv sau altul, nu s-au înscris în 20-25 iulie. Cei care au dat deja de două ori acest examen nu vor achita nici o taxă, însă pentru absolvenții care au depășit acest număr de încercări taxa va fi de 400.000 de lei.

C. L.

INVITAȚIE LA DRUMEȚIE

Sub genericul „Veniți cu noi!", iubitorii de drumeție sunt invitați în zilele de 29-30 iulie 2000 într-o excursie pe malul Mureșului, sub cetatea Șoimoș, unde se face și cazarea în corturi proprii, pentru cei care fac deplasarea pe 2 zile. De asemenea, sâmbătă se va organiza și o drumeție pe dealurile Șoimoșului.

Plecarea din Arad are loc sâmbătă, 29 iulie, cu trenul de la ora 7,42, până la Radna, iar întoarcerea se face în 2 etape, la alegere: sâmbătă sau duminică, la ora 20,43. Conducători de grup: Zita și Emanuel Crișan. Cheltuieli de transport: 21.600 lei. Vă rugăm să aduceți bidon pentru apă, lanterne, jocuri, costum de baie.

Întâlnirea participanților cu grupul are loc cu 30 de minute înainte de plecarea trenului, în fața stației CFR Arad.

CINEMATOGRAFE

Dacia: Mă scoți din sărite (SUA); 9,30; 11,45; 14; 16,00; 18,00; 20,00

Mureșul: Talentatul domn Ripley (SUA) 10; 12; 14; 16,30; 19

Arta: James Bond 007 Lumea e prea mică (SUA) 15,00; 17,00; 19,00

Sala Mică: Marile speranțe (SUA) 15,30; 18,00

BOCSIG: CANALIZAREA BLOCULUI, DIRECT ÎN CÂMP

La Bocsig nu există decât un bloc, dar existența acestuia dă bătăi de cap unora dintre localnici.

Dl. Palcu, primarul comunei, confirmă reclamațiile locuitorilor de la periferie - anume, canalizarea defectuoasă a blocului, care deversează în câmp, foarte aproape de casele bocsiganilor. Efectul direct: „mirosuri insuportabile, țânțari, muște, mortăciuni".

Liniștitor este faptul că atenția Primăriei se concentrează asupra a trei canalizări - de la gară (defecțiune), de la blocul cu pricina și cea stradală.

„Bazinul decantor, rămas de pe vremea Legii 7, se află în fundul grădinilor. A fost și Protecția Mediului în control. Mă voi ocupa personal ca bazinul să fie acoperit", spunea primarul.

A. B.

ARESTAT

A fost identificat și este cercetat în stare de arest preventiv numitul Ioanovici Florin, de 20 de ani, din Nădab, cunoscut cu antecedente penale, care în data de 21 iulie a. c., a sustras din locuința numitei Ghergar Cornelia din Ineu bunuri în valoare de 4.200.000 de lei.

UTILITARE

PIEȚE, TÂRGURI

Astăzi, este zi de piață agroalimentară la Curtici, Sebiș, Bata, Cermei, Zădăreni, Ghioroc, Săvârșin, Secusigiu, Sântana, Târnova, Zăbrani, Zerind. Tot astăzi au loc târguri săptămânale la Curtici, Sebiș, Cermei, Săvârșin, Secusigiu, Zerind.

Mâine, vineri, se desfășoară târguri săptămânale la Ineu, Șepreuș, Șimand.

FARMACIA DE SERVICIU

Farmaciile „**Sinapis**", B-dul Revoluției, nr. 88, lângă Noul Stil, telefon 282369, „**Noua Farmacie**", str. Andrei Șaguna, nr. 15, telefon 948 sunt de serviciu cu program non-stop.

URGENȚE STOMATOLOGICE

... asigură Cabinetul din str. Crișan (în spate la Gionelli), program non-stop. Telefon: 253794.

... urgențe stomatologice asigură și cabinetul din B-dul Revoluției nr. 62, ap. 17, între orele 9,00-19,00. Telefon: 256665.

ÎNTRERUPERI DE CURENT

În municipiu - Joi: SNCFR - Spălătoria de vagoane marfă. SNCFR - Depoul de locomotive. **Vineri**: Sere - Ciupercărie.

În județ - nu sunt programate întreruperi de curent.

Echipa de serviciu
AUREL DARIE
-secretar de redacție.
Bianca Felea, Adela Homorâceanu, Ioan Leac, Dina Rujan,
– tehnoredactare computerizată.
Diana Duțu, Doina Jurcă, Aurica Telcian
– corectură.

PREȚUL AURULUI

Banca Națională: Pentru gramul de aur de 24 K, prețul cu ridicata - 194.825 lei, iar prețul de achiziție - 175.342 lei. Prețuri valabile ieri.

Piața neagră - Aur 14 K: cumpărare - 90.000 lei/g, vânzare - 100.000 lei/g. **Aur 18 K**: cumpărare - 120.000 lei/g, vânzare - 130.000 lei/g.

ALIANȚA ANTI SUICID
O MÂNĂ DE AJUTOR
LINIA VIEȚII
057/214214
între orele 20,00-08,00
Vă ascultă, vă înțelege și vă ajută

REÎNCEP INCENDIILE...

După două săptămâni fără incendii, pompierii militari au fost scoși din amorțeală de un apel telefonic făcut din Vladimirescu.

Pe fondul neglijenței unor persoane și nerespectării măsurilor elementare PSI, Detașamentul de pompieri militari Arad a fost solicitat în după-amiaza zilei de marți pentru stingerea unui incendiu la S.C. Intranzimo S.R.L. (în incinta fostului Combinat chimic), unde s-a anunțat că arde vegetație uscată.

Au ars aproximativ 2,5 hectare vegetație uscată și s-au degradat traversele de cale ferată din incinta fostului combinat chimic (calea ferată fiind scoasă din uz).

Cauza incendiului: folosirea focului deschis pentru curățirea zonei de vegetație uscată și nesupravegherea acestuia.

Pagubele materiale sunt de aproximativ 1.000.000 lei.

„Având în vedere faptul că, în zilele următoare temperaturilor vor fi foarte ridicate, recomandăm tuturor cetățenilor să respecte măsurile elementare de prevenire și stingere a incendiilor, referitoare la utilizarea focului deschis, fumatul în zonele împădurite și locurile de agrement cât și în incinta societăților comerciale și a agenților economici", atrage atenția purtătorul de cuvânt al Grupului de pompieri „Vasile Goldiș", dl. cpt. Lucian Câmpeanu.

N. O.

CURSUL VALUTAR*

– VALORI ÎNREGISTRATE IERI, 26 IULIE 2000

Denumirea valutei	BNR	BCR		BRD		Banca Transilvania		Banca Agricolă		Bursa neagră	
		C	V	C	V	C	V	C	V	C	V
Dolar	21768	21690	21840	21600	21850	21480	21800	21650	21800	21600	21700
Marca germană	10470	10248	10634	10350	10554	10280	10500	10350	10500	10300	10400

70 LA SUTĂ DINTRE BĂIEȚII DIN CASELE DE COPII AU AVUT EXPERIENȚE HOMOSEXUALE

Conferința de presă organizată de homosexualii arădeni a venit ca o reacție la acel marș organizat de cultele neoprotestante. Au fost prezenți șase tineri, însă doar doi dintre ei au acceptat să-și dea numele și să se lase fotografiați.

Conferință de presă a homosexualilor arădeni

„Noi n-am ales acest mod de viață"

Cristian Rădoiescu și **Daniel Ciobică** au răspuns întrebărilor presei, în numele celorlalți homosexuali prezenți în sală. Cristian a început prin a preciza că **„nu avem nimic cu nimeni, dar dorim ca opinia publică să ne cunoască și să ne accepte, nu să se lanseze în demonstrații care nu fac decât să ne îndemne la proteste. Noi știm ce este păcatul și ceea ce facem noi e un păcat, dar ei trebuie să înțeleagă că noi nu ne-am ales de bună voie acest mod de viață. Toți am încercat să ne înfrânăm pornirile homosexuale, dar am sfârșit prin a ne accepta așa cum suntem."**

Tinerii spun că au apelat și la Biserica ortodoxă și catolică, unde au fost sfătuiți să meargă pe acest drum, dacă ei cred că e cel mai bun.

„Trebuie intervenit ca numărul homosexualilor să scadă"

Homosexualitatea nu e un lucru bun și asta o recunosc și tinerii prezenți la conferință. Tocmai de aceea ei cer întocmirea unor programe de educare sexuală a tinerilor, prin care să fie îndrumați spre o viață sexuală normală. Iar pentru cei care sunt deja homosexuali și nu găsesc cale de întoarcere, ei doresc să fie luați în evidență de către poliție și de către spitale, să beneficieze de asistență medicală și să fie protejați.

„Dar în primul rând trebuie intervenit acolo unde sunt adevăratele focare, cum ar fi casele de copii, pușcăriile. În urma unor sondaje, a reieșit că 70 la sută dintre băieții care ies din casele de copii au avut experiențe de acest gen, iar 50 la sută devin homosexuali. Or, acolo trebuie intervenit, pentru a stârpi acel rău din rădăcină."

Homosexualii arădeni intenționează ca pe viitor să înființeze și o organizație a lor, prin intermediul căreia să-și susțină în continuare punctul de vedere.

SORINA AMBRUȘ

Cercetați de Poliție

În urma măsurilor specifice întreprinse, au fost identificați și sunt cercetați în stare de libertate numiții:

■ Stanciu Marioara, de 31 ani, din Gurbediu, jud. Bihor, care cu rea-credință nu și-a achitat pensia de întreținere pentru copilul minor;

■ Bat Florin, de 26 ani și Panaitescu Mihai, de 15 ani, din Șepreuș, autorii furtului comis în 23 iulie a. c. din locuința numitului Stoica Ioan din localitate;

■ Bârlădeanu Dorin-Petronel, de 30 ani, din Arad, care în 24/25 iulie a. c., a sustras 97 conexe de cupru de la o locomotivă electrică aflată în Depoul CFR Arad;

■ Mariș Florea-Marcel, din Arad, care în calitate de agent vânzări la S. C. AUFUST COM SRL și-a însușit din încasările zilnice suma de 1.100.000 lei.

CADAVRU LA GHIOROC

În 25 iulie a. c. a fost pescuit din Balta Ghioroc cadavrul numitului Neagu Cosmin-Ștefan, de 20 de ani, din București. Nu sunt suspiciuni cu privire la cauzele decesului. A fost anunțat medicul legist.

În Dorobanți - numai drumuri pietruite

În cursul acestei săptămâni, în Dorobanți au fost finalizate lucrările de pietruire a ultimei străzi din localitate, care nu beneficiase până acum de această „tratație". Pietrișul a fost adus de la cariera Galșa și împrăștiat de localnici. „Primăria a suportat costurile pietrei și ale transportului. Suntem mândri de această lucrare, deoarece în județ există puține localități care au toate drumurile pietruite" a precizat vice-primarul din Curtici, dl. Vicențiu Almași.

M.M.

Prin certificatul INAC,

ROȘII ECOLOGICE DIN CURTICI - PE PIAȚA INTERNAȚIONALĂ

Din acest an, pe o suprafață de aproximativ 40 ha de teren arabil din Curtici și localitățile învecinate se cultivă roșii ecologice cu destinație atât pe piața internă cât și pe cea externă. Este vorba despre patru soiuri și anume: Dacia, Romeo, Ștefania și hibridul Sultan.

S.C. Prod Bio Rom SRL din București a încheiat 90 de contracte atât cu legumicultori particulari cât și cu asociații din zonă. „Este o regiune cu tradiție în cultivarea roșiilor. În urma unor probe de sol am constatat că nu există probleme în ceea ce privește reziduurile pesticide, metale grele..." ne-a relatat dl. Gheorghe Muscă, directorul general al societății.

Prețul de pornire a tomatelor este de 0,5 DM/Kg de la începutul până la finalul recoltei. Ele sunt colectate într-un centru unde urmează să fie ambalate în lădițe speciale de câte șase kg, în funcție de soi și mărime. „Deținând un certificat Inac (International Nutrition and Agriculture Certificate) avem dreptul de a desface marfa pe orice piață din lume. În ceea ce privește piața internă, lucrăm prin rețele de magazine. O problemă cu care ne confruntăm la ora actuală este aceea a produselor neacceptate pentru export. Trebuie găsită o soluție pentru ca legumicultorii cu care avem încheiate contractele să nu fie nevoiți să se întoarcă acasă cu roșiile refuzate. Acestea ar putea fi comercializate pe piața internă la prețuri obișnuite" preciza dl. Muscă.

După calculele S.C. Prod Bio Rom se recoltează aproximativ 20 tone/ha. Cu toate acestea, reprezentantul firmei crede că din producția din acest an, profitul nu va fi satisfăcător. „Fiind vorba despre primul an, am avut multe cheltuieli și trebuie să ne câștigăm și piața de desfacere. Dar e o afacere de viitor și trebuie privită ca atare".

MADIANA MICAN

Foto: AL. MARIANUȚ

Aflăm de la Poliție

PE ȘOSELE

Acționându-se pentru depistarea conducătorilor auto certați cu legea, au fost reținute 7 certificate de înmatriculare pentru defecțiuni tehnice, fiind aplicate 113 amenzi în valoare de 9.850.000 lei, ridicându-se în vederea suspendării 4 permise de conducere.

În 25 iulie a. c., în jurul orelor 11,00, Gabor Lucian-Daniel, de 25 de ani, din Semlac, în timp ce conducea autoturismul AR.04.ZZV, neacordând prioritate la trecerea de pietoni, a accidentat grav pe Munteanu Mariș, de 82 de ani, din Arad, care se angajase regulamentar în traversarea străzii.

Nervi la ieșirea din Arad

O BARIERĂ - PERICOL PUBLIC PENTRU CIRCULAȚIA RUTIERĂ ȘI FEROVIARĂ

Bariera peste calea ferată Arad - Deva de la marginea Aradului, pe șoseaua ce duce spre Horia este o adevărată fabrică de nervi pentru șoferi. La culoarea roșie a semaforului timpul de așteptare se ridică de foarte multe ori până la 20 - 30 de minute! După atâta așteptare uneori vine pe linie în viteză de melc câte-o locomotivă fără vagoane. Încet-încet, parcă în ciuda șoferilor... În aceste condiții, nu de puține ori automobiliștii își iau inima în dinți și profitând de vizibilitatea bună trec liniile, chiar dacă semaforul arată roșu! Un adevărat pericol pentru ei și pentru circulația feroviară în zonă. Să nu uităm că la aceeași barieră s-a produs tragicul accident cu șoferul turc, care a trecut pe roșu și trenul i-a spulberat remorca tirului. Accident în urma căruia un tânăr din Șiria, în vârstă de doar 23 de ani, și-a pierdut viața. „Trecerea este dirijată de instalația electrică și numai forurile superioare de la Timișoara ar putea lua o decizie în privința schimbării timpilor de așteptare. Și eu circul deseori pe ruta respectivă cu mașina și uneori stau la barieră de crește iarba!", ne spunea un funcționar de la comanda Stației CFR Arad. Am sunat și la Regionala CFR Timișoara, serviciul siguranța circulației de unde am fost informați „că așa sunt prevăzuți timpii în graficul de circulație. Dacă e așa cum spuneți dumnevoastră atunci trebuie făcută o reanalizare a timpilor scurși între plecarea trenurilor din stațiile limitrofe și sosirea lor la barieră, în funcție de aceștia putând fi modificați timpii de așteptare. Acest lucru ar trebui să-l facă cei de la serviciul infrastructură". Sperăm să se facă analiza respectivă și să se ia și măsurile care se impun. Cu atât mai mult cu cât un cititor ne-a sesizat faptul că într-o noapte recentă la bariera cu pricina, în timp ce trecea liniile pe culoarea galbenă a semaforului la nici o sută de metri se apropia cu viteză un tren...

FLORIN TRUȚ

Foto: ȘTEFAN MATYAS

Un comisar acuză: ȘEFUL GĂRZII FINANCIARE ARAD PATRONEAZĂ MAFIA ARĂDEANĂ

Romeo Roșianu răspunde: „NU ESTE NIMIC ADEVĂRAT"

(Urmare din pagina 1)

„Eu am făcut un raport la Comisarul general, unul către Parlamentul României în care am spus ce am de spus. Am atras atenția că în urma unui control făcut la firma S.C. Laguna SRL, firmă făcută de un arădean în numele unui cetățean maghiar Stejk Robert, care habar n-are ce se întâmplă, am constatat că numai în decurs de o lună, s-a adus de la rafinăria Astra parcă, combustibil de tip M în valoare de două miliarde de lei. Domnul Cozma de la Intercom România SRL, a preluat motorina, există documente, în numele firmei Laguna care, a comercializat-o către Intercom România, firma lui, ca fiind combustibil M și apoi a transformat-o în motorină. Eu am descoperit aceste probleme împreună cu un ofițer de la Poliție. I-am raportat d-lui Roșianu iar dânsul a spus că nu e nici o problemă, să continuăm ancheta. Asta nestiind ce firme mai stau în spate adică B.A.Z.A. Arad, Intercom România SRL și Laguna Com. Concret, apoi nu mi s-a mai permis să continuu cercetările. Au fost trimiși alți doi comisari, care au întocmit un raport conform căruia nu s-a mai constatat nimic.

- Ați afirmat că dl. Roșianu patronează Mafia petrolului în Arad!

- Păi gândiți-vă la acest aspect. De ce scoți oamenii din control? Așa degeaba?

- Vă mențineți afirmația?

- Bineînțeles. Doar eu am probat-o. Mi-o mențin!"

În replică, domnul Romeo Roșianu, șeful Gărzii Financiare Arad, neagă acuzațiile și îl acuză la rândul său pe comisarul Pavel Roman.

- „Eu am cu acest om un conflict mai vechi. Adică, i-am făcut niște referate la Garda centrală fiindcă are o atitudine neconformă cu Regulamentul Gărzii și atunci el s-a apucat să facă tot felul de afirmații pe care nu are cum să le probeze. Dacă ar fi fost așa cum spune, ar fi descoperit alții, Poliția, Finanțele etc.

A spus că eu aș ține în brațe anumite firme de petrol, că am interzis controalele și altele. Eu nu i-am interzis nimic, nici un control. El ca să se scuze face aceste afirmații.

- De ce l-ați acuzat d-voastră?

- Păi este un tip indisciplinat în primul rând. La Timișoara, de unde este, nu l-au mai primit la Gardă. La fel, în Arad, toți colegii au semnat că nu mai vor să lucreze cu el. Eu i-am făcut raport la București să-l sancționeze, să-l detașeze, să facă ceva cu el. Și atunci zice și el ceva de rău de șeful lui."

▼▼▼

Decocamdată, lucrurile sunt neclare. Comisarul general al Gărzii Financiare Rusu a afirmat că va demara un control intern la Arad pentru a constata cum stau lucrurile, iar dacă se vor găsi probleme, vinovații vor fi sancționați aspru. Până atunci, vom reveni cu amănunte în numerele viitoare ale ziarului nostru.

GREVĂ SPONTANĂ LA SOCIETATEA TRICOUL ROȘU

Aproximativ 300 de muncitori de la societatea Traft Tricoul Roșu au declanșat, miercuri, o grevă spontană, transmite corespondentul MEDIAFAX.

Angajații cer mărirea salariilor și acordarea de bonuri de masă. Primele care au întrerupt activitatea au fost angajatele secției de Confecții, care au ieșit în curte. Protestatarelor li s-au alăturat și muncitoarele din alte secții.

În urma negocierilor cu administrația fabricii, greviștii au obținut majorarea salariilor cu 250.000 de lei. Directorul general al societății, Gelu Zoica, a declarat că administrația a respectat toate prevederile contractului colectiv de muncă, inclusiv cele privind majorările salariale, care au fost acordate în două tranșe, în luna ianuarie și în luna iulie. El a adăugat că, în acest moment, societatea are datorii și nu își poate permite costuri salariale suplimentare, cu atît mai puțin acordarea de bonuri de masă.

La ora transmiterii acestei știri, muncitoarele continuau să protesteze, nemulțumite de suma obținută și de faptul că nu vor primi bonuri de masă.

JOI, 27 IULIE 2000

TVR 1
7,00 Telematinal
11,20 TVR Timișoara pentru alte naționalități
12,20 Felicity - s. rel.
13,10 Tezaur folcloric - rel.
14,00 Jurnal
14,15 CiberFan - Lumea multimedia
14,30 Destinul unei națiuni
15,00 Convietuiri
16,00 Evrika!
16,30 Librăria pe roți
17,00 Lumea și noi
17,30 Orice e posibil - s
18,00 Casa mea
18,30 Garantat 100%
19,00 Avanpremieră Știri
19,05 Corect!
19,15 Sunset Beach - s.
20,00 Jurnal * Meteo
20,35 Sport
20,45 Felicity - s.
21,35 Teatrul Național de Televiziune prezintă: **Cabina de montaj**
22,25 Jurnalul Academiei Cațavencu
22,40 Reflecții rutiere
22,55 Sighet, o zi, după 50 de ani
23,40 Jurnalul de noapte
23,55 Rock la miezul nopții

TVR 2
7,00 Domnișoara Andreea - s. rel.
7,50 Femeia misterioasă - s.
8,40 Omul și muzica: Roma, dincolo de întuneric - rel.
9,35 Trupa DP2
12,30 Arta apărării - rel.
13,00 Desene animate
13,30 Spațiu francofon
14,00 Toți, împreună
14,45 Știri
14,50 Orizont spiritual
15,20 E dreptul tău
15,50 Antologia jocului popular
16,05 Obsesia - s.
16,50 Domnișoara Andrea - s.
17,40 Femeia misterioasă - s.
18,30 Telejurnal TVR 2
19,00 Știri bancare, Meteo
19,05 Iarba verde de acasă
19,35 Femeia și marioneta - f. Franța, 1990
21,15 Turnul de control
22,20 Călătorind prin țară
22,15 Poliție judiciară - s.
23,05 Știri
23,10 Enigmatica Terra
23,40 Armonii clasice
23,55 TVM. Mesager

PRO TV
7,00 Bună dimineața, Pro TV e al tău!
10,00 Tânăr și neliniștit - s., rel.
10,50 Doi polițiști și jumătate - s. rel.
11,40 Conan - s.
(●) 12,25 Amintiri de neuitat - f. Marea Britanie, 1983
(●) 14,10 Lumină albă - dramă/thriller, SUA, 1991
16,00 Tânăr și neliniștit - s.
16,50 Sens unic
17,00 Știrile Pro TV
17,30 Al șaptelea cer - s.
18,30 Seinfeld - s.
19,00 Știrile Pro TV
19,55 Momente de aur ale jocurilor Olimpice
(●) 20,00 Instinct matern - dramă, SUA, 1996
21,40 Știrile Pro TV
21,45 Chestiunea zilei
(●) 22,00 Vacanța Mare la PRO TV
23,00 Doi polițiști și jumătate - s. rel.
23,50 Știrile Pro TV
0,15 Pro FM e aici
0,45 Seinfeld - rel.
(●) 1,15 Lumină albă - f., rel.

TV ACASĂ
10,00 Știrile de Acasă - rel.
10,30 Acasă la bunica - rel.
10,45 Dragoste și putere - rel.
11,15 90-60-90 Fotomodele - s., rel.
12,00 Războiul pasiunilor - s., rel.
12,45 Guadalupe - s.
13,30 Femeia vieții mele - s. rel.
14,15 Antonella - s. rel.
15,00 Milady - s.
16,35 Dragoste și putere - s.
17,00 Desene animate
17,10 Acasă la români
17,15 Acasă la bunica
17,30 Trei femei - s.
18,30 Știrile de Acasă
19,05 Războiul pasiunilor - s.
20,00 90-60-90 Fotomodele - s.
21,00 Femeia vieții mele - s.
22,00 Orologiul - f. SUA, 1984
23,35 Acasă la români

ANTENA 1
7,00 Observator
7,55 Aerobic Show
8,00 Dimineți LaTine
10,00 Știri
10,10 Desene animate
10,30 Desene animate
11,00 Croazieră de lux - s. rel.
12,00 Scandalul - s.
13,00 Știri
(●) 13,15 Un străin în oraș - f. Canada, 1994
15,00 V.I.P. - s.
16,00 Suflet rebel - s.
17,00 Știri
17,15 Divertisment Vouă
17,20 Casa de pe plajă - s.
18,10 Croazieră de lux - s.
19,00 Observator
19,55 Divertisment Vouă
20,00 Sub soarele Africii - s.
22,00 Observator
22,25 Divertisment Vouă

PRIMA TV
7,00 Milagros - rel.
8,00 Taifas
13,00 Milagros - s.
14,00 Mare distracție mare! - rel.
15,00 Să fie oare un miracol? - rel.
15,55 Clip Art
16,00 Salvați de clopoțel - s. rel.
17,00 Să fie oare un miracol?
18,00 Focus
18,35 Impact
19,00 Cavalerul rătăcitor - s.
20,00 America 3000 - SF SUA, 1986
21,45 Știri pe scurt. Meteo
22,00 Mare distracție mare!
23,00 Gânduri ucigașe - s.
23,55 Clip Art
0,00 Focus - rel.
0,30 Impact - rel.

TELE 7 ABC
7,00 Bună dimineața, România
9,00 Dați vina pe Corina
10,00 Teleshopping
10,30 Economic ABC
10,45 Gura lumii - rel.
11,00 Senzațional - rel.
12,00 Reporter Tele 7
13,00 Ora unu a venit
13,15 Telemedicina
14,30 Lumea misterelor
15,00 Teleshopping
15,30 Tinerețe fără bătrânețe
17,00 Dați vina pe Corina
18,00 Documentar
18,50 Pariul Trio. Loto
19,00 Telejurnal
19,45 Economic ABC
20,00 Gura lumii
20,15 Documentar
21,00 Senzațional
21,55 Pariul Trio. Loto
22,00 Linia întâi
0,00 Nopți albe

TV ARAD
7,00 Observator
7,55 Aerobic show
8,00 Dimineți LaTine
10,00 Știri
10,10 Știri TVA - rel.
11,00 Croazieră de lux - s.
12,00 Scandalul - s.
13,00 Știrile amiezii
(●) 13,15 Un străin în oraș - dragoste Canada, 1994
(●) 15,00 V.I.P. - s.
16,00 Suflet rebel - s.
17,00 Știri
17,15 „Vouă"
17,20 Divertisment
18,00 Viața spirituală
18,30 Știri TVA
19,00 Observator
19,55 „Vouă"
20,00 Sebiș 2000 - recitaluri
22,00 Știri TVA
În continuare program identic cu cel al Antenei 1

TV INTERSAT
8,55 Deschiderea programului
9,00 Farmacia de serviciu - s. rel.
9,30 Mistere, farmece și miracole - rel.
9,50 Preciosa - s., rel.
10,30 Cartuna Show
11,00 Știrile Intersat
11,30 Ți-e teamă de întuneric? - s.
12,00 Povești din întunecatul neant - f.
13,30 Obiectiv economic - rel.
13,45 Comorile lumii
14,00 Emisiune în limba maghiară - rel.
15,00 Neon Rider - s.
16,00 Desene animate
16,30 Audio Star și invitații săi
18,00 Blanche - s.
18,45 Știrile Intersat
19,30 Neon Rider - s.
20,30 Farmacia de serviciu - s.
21,00 Mistere, farmece și miracole
21,20 Preciosa - s.
22,00 Dezertorul - film
23,30 Știri - rel.

HBO
10,00 Faimosul paparazzo - dramă, România, 1999
11,30 Viață în sălbăticie - f. SUA, 1987
13,00 Struguri acri - comedie, SUA, 1998
14,30 Un astronăuc pe Marte - f. SUA, 1997
16,00 Iubirea e un lucru foarte mare - f. SUA
17,30 Toată lumea spune te iubesc - comedie, SUA, 1996
19,15 Mereu învinși - dramă, SUA, 1998
21,00 Pulp Fiction - suspans, SUA, 1994
23,30 Prețul libertății - dramă, SUA, 1998
1,30 Jocuri - erotic, SUA, 1999

ATOMIC TV
7,00 Selector
10,25 Reactor
10,30 Atomic Café - rel.
11,00 Atomix cu Ina - rel.
14,00 Interactiv
15,30 Proaspete și fierbinți
15,55 Reactor
16,00 Metropolis cu Dinu - rel.
17,00 Selector
19,00 Atomix cu Rada
21,55 Reactor
22,00 Hai Hui - rel.
22,30 Selector
23,00 Klub Bizzar - rel.
0,00 Insomnia

RADIO ARAD & RADIO CONTACT (99,1 MHZ)
5,00-8,00 Lupta cu somnul; 8,00-10,00 Bună dimineața, Arad!; 10,00-12,00 Tovarășii mei; 12,00-14,00 Pulsul zilei; 14,00-15,00 Radio Magazin; 15,00-17,00 Contact FM; 17,00-18,00 Cheationarul de joi; 18,00-19,00 Muzica generației în loden; 19,00-19,30 Bună seara, Arad!; 19,30-20,00 Viața spirituală; 20,00-20,15 Fanta Fiesta; 20,15-22,00 Seară de seară; 22,00-24,00 În arșița muzicii.

RADIO PRO FM (92,1 MHz)
1,00-3,00 TOP 30 AIRPLAY PRO FM (r) cu Cristi Schnebli; **3,00-5,00 MUZICĂ; 5,00-5,30 BULETIN DE ȘTIRI** la fiecare sfert de oră; **5,30-8,00 PRO FM PÂNĂ LA UNU** cu Nono Semen și Laura Călăceanu; **7,00-10,00 PRO FM PÂNĂ LA UNU** cu Cătălin Lăpușcă; **10,00-13,00 PRO FM PÂNĂ LA UNU** cu Mihai Dobrovolschi; **13,00-14,00 13-14 CU ANDREI** cu Andrei Gheorghe; **14,00-17,00 POFTIM PRO FM** cu Cristian Pavel; **17,00-19,00 ARBEMA PREMIUM MUSIC** cu Cătălin Lăpușcă; **19,00-22,00 ACULTĂ-ȚI MUZICA** cu Andi Moisescu; **22,00-23,00 AUTO PRO FM CLUB** cu Dan Vardie; **23,00-1,00 RONDUL DE NOAPTE** cu Răzvan Exarhu.

RADIO TIMIȘOARA
6,00 Ceasurile dimineții; 8,00 Muzică populară cu dedicații; 9,00 Romanțe și cântece de petrecere; 10,00 De zece ori România; 11,00 Gramofon; 12,00 Miez de zi la polul vest; 13,00 Emisiune în lb. germană; 14,00 Emisiune în lb. maghiară; 15,00 Emisiune în lb. sârbă; 16,00 Radio cocktail; 18,00 Actualitatea radio; 18,10 Un răspuns pentru fiecare; 19,00 Radiojurnal; 19,15 Vârful de lance; 20,05 Școala pământului; 20,50 Călătorie în lumea poveștilor; 21,00 Curierul de seară. Știri: 6,00; 7,55; 9,00; 11,00; 12,50; 17,00; 20,00; 21,00; 21,55. **Radio Jurnal:** 7,00; 16,00; 19,00.

RADIO SEBIȘ
6,00-9,00 Matinal „21"
9,00-10,00 „Alo, tu alegi!"
10,00-12,00 Cafeaua de zece
12,00-14,00 Magazin 21
14,00-15,00 Astăzi te sărbătorim - muzică populară cu dedicații
15,00-18,00 La bani mărunți - talk show
18,00-19,00 La mulți ani! - dedicații muzicale
19,00-20,00 Casa noastră
20,00-22,00 Expresul de seară
22,00-24,00 Club 21
0,00 92,1 Insomnii

PREFECTUL GHEORGHE NEAMȚIU A FOST SFĂTUIT SĂ-ȘI RETRAGĂ DEMISIA!

L-am contactat pe prefectul Gheorghe Neamțiu, pentru a afla care sunt motivele reale ale demisiei domniei-sale. Iată ce ne-a declarat:

„STAREA DE TENSIUNE INCUMBĂ RISCURI MAJORE"

„Am considerat că în momentul creării unor tensiuni, demisia ete o chestiune de onoare, indiferent de partea cui este dreptatea. Sunt foarte multe probleme majore în care factorul politic trebuie să conlucreze cu cel administrativ, probleme care sunt la ordinea zilei: Legea 1/2000, Direcția Vămilor și multe altele. Starea de tensiune incumbă riscuri majore în ceea ce privește îndeplinirea obiectivelor. Eu nu-mi asum acest risc. Sunt mulțumit că în timpul mandatului meu nici o instituție regională nu a trecut sub administrarea altui județ. Dimpotrivă, am adus Direcția Silvică Regională la Arad. Tocmai de aceea, prefer să mă retrag pentru ca să nu profite alții de pe urma neînțelegerilor noastre."

„MI S-A SUGERAT SĂ-MI RETRAG DEMISIA"

„Am aflat de la cabinetul ministrului Mureșan că Biroul Permanent Central nu a dat nici un verdict în ceea ce privește cererea organizației județene Arad a PNȚCD, că nici măcar nu a fost discutată. Ca atare, prin intermediul directorului Gheorghe Flueraș, care a fost la minister, mi s-a sugerat să-mi retrag demisia. Mai mult, directorul de prefecturi din Ministerul Funcției Publice, la cererea ministrului Vlad Roșca, a făcut un referat asupra activității mele în administrație, care urma să fie discutat în BPC, vizavi de cererea transmisă de către Biroul PNȚCD Arad. Cu toate că referatul mi-a fost favorabil, nu îmi voi retrage demisia. Nu mai există cale de împăcare, întrucât ideile noastre de fond sunt opuse."

VASILE CIOBANCAN, președintele PNȚCD Arad: „NU CLANUL CRISTEA, CI PREFECTUL ÎNSUȘI A FOST ÎMPOTRIVA LUI"

„Directorul Flueraș poate să spună ce

vrea el. Nouă ni s-a comunicat de la București că prefectului Neamțiu i s-a retras sprijinul politic, în urma cererii organizației județene a PNȚCD Arad. Motivele pentru care am cerut aceasta sunt deja cunoscute. Nu ne-a sprijinit cu nimic în campania electorală pentru alegerile locale. Nu a venit cu noi în județ, motivând că se ocupă doar de problemele administrative, pe care a pedalat exclusiv, în dauna laturii politice. Or, prefectul este reprezentantul Guvernului și al partidului care l-a pus pe funcție. Nu „clanul Cristea" a fost împotriva lui, ci el însuși Ne pare rău că s-a întâmplat așa, dar nu aveam ce face. Deocamdată, Neamțiu a rămas membru al PNȚCD. Cel puțin nouă ne-a spus că nu-și dă demisia, deși pe parcursul campaniei electorale a fost tot timpul cu sufletul alături de cei din PPDR care s-au desprins din PNȚCD."

SIMION TODOCA
Foto: AL. MARIANUȚ

TRATATIVELE PENTRU FORMAREA UNOR ALIANȚE PREELECTORALE - ÎN IMPAS

(Urmare din pagina 1)

Consiliul Național nu a dat mandat în privința sprijinirii unui candidat independent la Președinția României, dar Valeriu Stoica nu exclude posibilitatea ca la Congres să fie adoptată o altă decizie. Liberalii au vrut să fie cu un pas înainte și, prin vocea prim–vicepreședintelui Valeriu Stoica, au apreciat că un posibil tandem Isărescu-Stolojan ar putea reda sistemului politic românesc încrederea pierdută. Mai mult, liberalii încearcă să ducă tratative și cu PNȚCD, pentru o înțelegere mai largă, dar este greu de crezut că, după ce între cele două partide au zburat atîtea vorbe grele, evenimentele vor avea un deznodămînt fericit.

Decizia privind o alianță cu PNL va fi luată de către ApR la Convenția Națională din luna septembrie, însă desemnarea lui Teodor Meleșcanu drept candidat la președinție face dificile discuțiile cu liberalii, care ar dori altceva.

Marele perdant al momentului, Partidul Național Țărănesc, încearcă să se reanime și în acest scop a ales, deocâmdată, alianța cu un UFD mic și agresiv, dar care nu are nimic de pierdut .

La celălalt pol, PDSR, privit ca inamicul public numărul unu, pare o insulă izolată în care nu se întîmplă nimic. Se aud doar remarci tăioase și totul este dominat de hotărîrea neclintită a liderului "istoric" Ion Iliescu de a candida la Președinție. Ion Iliescu rămîne intolerant față de ideea retragerii, iar partidul este, cel puțin deocamdată, strîns unit în jurul conducătorului.

Este clar că în aceste zile politicienii, analiștii, ziariștii gîndesc frenetic doar la alianțe și tandemuri. Cele două formule au devenit realități pentru care se bat toți și au depășit astfel stadiul de ipoteze de lucru asupra cărora se sondează și față de care mulți dintre aceiași politicieni, analiști și ziariști au exprimat păreri cel puțin critice.

Alianțele și tandemurile au devenit însă realități impuse grație unei singure persoane, Emil Constantinescu. Celor mai mulți nu le-a venit să creadă cînd, pe ecranele televizoarelor, un președinte care părea autentic îndurerat și deprimat anunța, în plină exercitare a mandatului, că nu va mai candida a doua oară.

Indiferent care ar fi fost resorturile tainice ale acestei decizii, un lucru este cert, privind înapoi. Emil Constantinescu nu a mai vrut să fie președinte într-un moment de realism și prin acest gest a dat un alt fel de demnitate și importanță funcției prezidențiale.

Ca o abatere de la practica politică curentă vom avea o vară și o primă lună de toamnă foarte active. Multe partide și personalități își joacă acum șansa, iar deciziile hotărîtoare se iau greu. Întrebarea care se pune este dacă este destul timp pentru ca hotărîrile care se iau să pună în mișcare greoiul mecanism teritorial al partidelor, oarecum bulversat de fierberea de la centru.

INDIRA CRASNEA

VIAȚA PE TOBOGAN

Decizia lui Emil Constantinescu de a se retrage din competiția prezidențială are efecte catastrofale pentru Ion Iliescu. Nici nu s-au stins ecourile declarației și fostul președinte a pierdut dintr-o lovitură șase procente în doar trei zile. Evident, ritmul scăderii în sondaje nu va fi atât de alert pentru Ion Iliescu, dar toboganul pe care s-a instalat liderul pedeserist nu are decât o direcție: în jos. Ca orice tobogan, de altfel.

Ca un corolar al (de)căderii iliesciene este urcarea bruscă, amețitoare chiar, în sondaje, a doi tehnocrați: Mugur Isărescu, cotat la 18% și Theodor Stolojan - 16%, chiar dacă sondajul a fost făcut cam peste noapte.

Explicația stării de lucruri este mai mult decât simplă: Ion Iliescu, ca și Emil Constantinescu, face parte dintr-o clasă politică uzată, dar mai ales prea puțin credibilă. Nici nu mai are importanță că cei doi fac parte din partide opuse din toate punctele de vedere. Fiecare în parte își are contestatarii săi, care abia așteaptă să-i amendeze. Faptul că I. Iliescu a avut chiar și 45% în sondaje se explică prin lipsa unui concurent credibil. Pentru că astăzi credibilitatea este cuvântul de ordine. În cine să mai avem încredere? se întreabă țara, de la vlădică la opincă.

Și iată că atunci când în competiție apar oameni noi - iar România are destui oameni de valoare -, foștii cad în sondaje ca potârnichile. Mugur Isărescu și Theodor Stolojan, care nu au avut timp să se erodeze în exerciții politice de lungă durată, reprezintă astăzi cele două mari speranțe ale românilor.

Ei vor fi însă confruntați cu o problemă majoră: ce partid sau, mai realist spus, ce alianță politică va putea susține cele două personalități? Ambii sunt conștienți că partidele de centru dreapta, cum ar fi PNL și PNȚCD reprezintă pentru ei o platformă prea mică în perspectiva unei viitoare guvernări.

Tableta zilei

Pentru că, dacă prezidențialele nu sunt prea greu de cucerit de către unul dintre cei doi, alegerile generale ridică mari probleme și pot provoca multe încurcături pe scena politică.

Dacă nu se mai întâmplă alte lovituri de teatru, PDSR are toate șansele să câștige alegerile generale. Primul ministru este propus de partidul care câștigă alegerile. Ce-i drept, el poate fi invalidat de Parlament în cazul în care PDSR nu reușește să formeze o coaliție parlamentară majoritară. Iar acest lucru este posibil. Pentru că formarea unei noi alianțe de centru-dreapta, avându-i drept locomotive pe Stolojan și Isărescu, ar putea aduce suficiente procente pentru a-i încurca pe pedeseriști. Înafară de PRM nu văd alt partid care i-ar ajuta. Și cele două partide nu vor face majoritate parlamentară.

Un complot politic mai mult sau mai puțin direct împotriva PDSR e oricând posibil, în funcție de felul cum își vor împăca interesele celelalte partide. Numai astfel vor putea accede la putere Stolojan în tandem cu Isărescu. Pentru că, dacă premierul propus de PDSR este invalidat, partidul mai poate propune încă un premier. Dacă și acesta e invalidat, președintele poate să ceară ca premierul să fie desemnat de opoziție. Iar el se cunoaște încă de astăzi: Isărescu sau Stolojan, în funcție de cum vor fi lămuriți aceștia să opteze pentru o funcție sau alta.

Și, în acest caz, PDSR, chiar dacă va câștiga alegerile nu înseamnă în mod automat că va face și guvern.

Toate acestea sunt simple supoziții care pornesc însă de la niște date reale concrete, dar și de la o anumită mișcare internă a politicii românești, generată de o dinamică pornită din realitatea politică românească și accelerată de retragerea lui E. Constantinescu.

Dar, mai e și mâine o zi. Și trebuie să recunoaștem că politica a început să devină interesantă, deși ne aflăm în plină vacanță. Emil Constantinescu a dat o temă de casă greu de rezolvat politicienilor. În mod cert, unii vor rămâne repetenți. Primul se pare că va fi I. Iliescu, care-și va trăi următoarele luni pe tobogan. Și nu numai el.

I. IERCAN

S.C. „Adevărul" SRL nu-și asumă responsabilitatea pentru conținutul articolelor publicate, aceasta revenind în exclusivitate autorilor.

Dialoguri politice

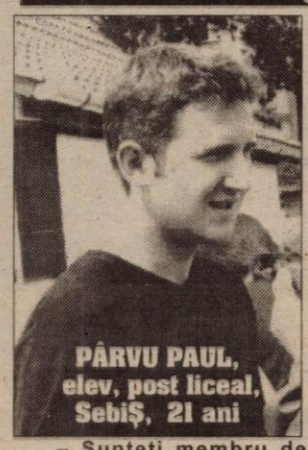

PÂRVU PAUL, elev, post liceal, Sebiș, 21 ani

POLITICA? NU MĂ INTERESEAZĂ, PUR ȘI SIMPLU! ...

– Sunteți membru de partid?
– Nu.
– Vă înscrieți în vreun partid?
– Nu.
– Nu vă interesează politica?
– Nu.
– De ce?
– Nu mă interesează, pur și simplu.
– Îi lăsați pe alții să vă hotărască viitorul?
– Nu neapărat, dar de ce să fac un lucru care nu mă privește?
– Nu credeți că politica influențează și viața dvs.?
– Ba da. Nu-mi place să discut politică.
– Ați fost la alegerile locale?
– Da.
– Veți merge la alegerile generale?
– Da.
– Ce părere aveți despre retragerea lui E. Constantinescu?
– E un lucru foarte bun. N-a făcut nimic. Ce a putut să facă? Corupția e mai mare, sărăcia e mai mare. S-au făcut prea multe escrocherii.
– Și credeți că el putea să le oprească?
– Da, putea.
– Avea o astfel de putere?
– Da, avea. Dar acuma e prea târziu.
– Vedeți vreun politician român capabil să facă ordine în țară?
– Nu, nu văd. Încă nu. Probabil peste zece ani.

I. IERCAN
Foto: ȘT. MATYAȘ

NEGOCIERI APR-PNL – ULTIMA RUNDĂ

Vicepreședintele ApR Vladimir Pasti a declarat, miercuri, că ultima rundă de negocieri cu PNL în vederea realizării unei alianțe preelectorale și a elaborării unei platforme-program cu măsuri politice și economice va avea loc săptămîna viitoare și că speră să fie adoptată cu acestă ocazie o decizie finală.

Pasti a spus că ambele partide au fost de acord că România are nevoie de o nouă construcție politică, care poate să apară atît înainte de alegeri, cît și după. El a precizat că, în cursul negocierilor, partidul său a adăugat cîteva puncte la platforma politică negociată, printre care se numără reforma instituțiilor politice, măsuri de reformă în domeniul fiscal și reforma instituțiilor statului. Vladimir Pasti a admis însă că există și dezacorduri în privința asumării de către PNL a propriilor greșeli din ultimii patru ani și delimitarea de actuala guvernare.

Un răspuns pe adresa Consiliului Local Păuliș:

VICEPRIMARUL ESTE ȘI CONSILIER CU DREPT DE VOT!

Zilele trecute, Alexandru Iercoșan, președintele organizației municipale ANCD s-a deplasat, pe linie de partid, la Sâmbăteni, pentru a discuta cu Rus Augustin, viceprimar al comunei Păuliș, ales pe listele acestui partid. Fiind prezent la întâlnire, am aflat că dl. Augustin Rus nu are drept de vot în Consiliul Local și nici nu este membru al vreunei comisii, pentru că trimisul Prefecturii la constituirea Consiliului Local, dl. Gavrilă Iacob, a spus că legea nu permite. L-am contactat pe dl. Iacob, care mi-a declarat că probabil dl. Rus nu a înțeles bine. Legea prevede că viceprimarul este consilier cu drept de vot. În ceea ce privește apartenența la o comisie de specialitate, legea nu prevede nimic, deci nu interzice. Consilierul juridic al Prefecturii a confirmat acest lucru, fiind de părere că viceprimarul nu ar trebui să fie în nici o comisie, pentru că articolul 58 din Legea 69 prevede că acesta, împreună cu primarul și secretarul, formează Executivul. Deci, este clar: dl. viceprimar Rus este consilier local cu drept de vot și legea nu-l oprește să fie membru al unei comisii de specialitate. Aceste două aspecte fiind lămurite, rămâne întrebarea: indiferent de modul în care a receptat dl. Rus Augustin cele spuse de către dl. Gavrilă Iacob, chiar nici unul dintre consilierii locali ai comunei Păuliș (ca să nu mai vorbim de primar) nu cunoaște legea? În acest sens, inițiativa președintelui ANCD Arad, Alexandru Iercoșan (fost consilier municipal) de a organiza cursuri de management administrativ cu aleșii ANCD este salutară. Evident, dl. Iercoșan i-a spus de la început d-lui Rus Augustin că are drept de vot și poate face parte dintr-o comisie.

SIMION TODOCA

PRELUAREA ŞCOLILOR SPECIALE DE CĂTRE PROTECŢIA COPILULUI DECURGE GREOI

Hotărârea de Guvern 261, privind aprobarea programelor de interes naţional în domeniul protecţiei drepturilor copilului aflat în dificultate, a apărut în Monitorul Oficial la 21 aprilie 2000. Ea trebuia aplicată în termen de 30 de zile de la data intrării în vigoare. Conţinutul acestei hotărâri a stârnit, însă, o serie de discuţii şi nemulţumiri, motiv pentru care aplicarea ei a întârziat foarte mult, derulându-se (greoi) chiar şi în aceste zile.

În judeţul Arad, instituţiile prevăzute a fi "reorganizate" sunt: Şcolile Speciale din Şiria, Vărădia de Mureş şi Petriş, Centrul Şcolar din Ineu, Centrul Şcolar pentru Nevăzători din Arad şi Secţia de recuperare pediatrică (distrofici) a Spitalului Clinic Judeţean. Conform HG 261, reorganizarea instituţiilor amintite, precum şi transferul patrimoniului şi al personalului acestora se face prin protocol încheiat între Consiliul Judeţean (CJ) şi autorităţile în subordinea cărora au funcţionat până acum aceste instituţii. Reorganizarea se face în cadrul serviciilor publice specializate din sobordinea CJ.

ŞCOLILE SPECIALE SE TRANSFORMĂ ÎN CENTRE DE ZI

Direcţia Judeţeană pentru Protecţia Drepturilor Copilului (DJPDC) a preluat, până acum, doar Şcolile Speciale din Petriş, Vărădia de Mureş şi Şiria. În total, 560 de copii deficienţi mintal. Odată cu ei, a fost preluat şi personalul nedidactic (aproximativ 150 de oameni) şi o parte a patrimoniului. **„Am preluat internate, cantine, bucătării, spălătorii... tot ce ţine de «ocrotire». Sălile de clasă, laboratoarele, sălile profesorale au rămas în subordinea Inspectoratului Şcolar. Clădirile preluate de noi urmează a fi restructurate, pentru a le transforma în centre de zi. Primul pas pe care îl facem este igienizarea lor, până la 1 septembrie, astfel încât copiii să fie primiţi în condiţii cât mai bune. Urmează apoi să căutăm părinţii acestor copii, pentru că, în cele din urmă, se are în vedere plasamentul lor în familie"** - ne-a spus **Editha Iuhasz**, directoarea DJPDC Arad.

CAZURILE SOCIALE, DAR „NESPECIALE" - ELIMINATE

Toţi copiii din şcolile speciale vor fi supuşi reevaluării unei comisii de expertiză, din care vor face parte reprezentanţi ai IŞJ şi DJPDC. Cei care vor fi descoperiţi cu un QI (coeficient de inteligenţă) normal, vor fi transferaţi în învăţământul de masă. Se vor elimina, astfel, situaţiile în care copii cu probleme sociale (nu şi speciale) frecventau cursurile învăţământului special, pentru a beneficia de anumite facilităţi. **„Este o crimă să obligi un copil normal să meargă la o şcoală pentru deficienţi mintal"** - a apreciat directoarea Iuhasz. Ea crede că în viitor, chiar şi copiii cu probleme speciale va trebui să fie asimilaţi de învăţământul de masă, urmând a se lucra diferenţiat cu ei.

CE SE-NTÂMPLĂ CU DASCĂLII?

Odată cu trecrea şcolilor speciale de la IŞJ la DJPDC şi transformarea lor în centre de zi, s-a impus şi schimbarea conducerii acestor instituţii. **„Avem în vedere numirea unor conducători de centre cu delegaţie, până la organizarea unui concurs pentru ocuparea acestor posturi. Principalele condiţii pe care ei trebuie să le îndeplinească sunt : o foarte bună cunoaştere a sistemului şi absolvirea de studii superioare. La Vărădia de Mureş, avem deja om (pe fostul administrator), iar pentru celelalte două am purtat discuţii cu primarii din localităţi pentru a găsi persoanele potrivite"** - a precizat Editha Iuhasz.

În ceea ce priveşte şcolarizarea copiilor din aceste instituţii, ea este asigurată de cadrele didactice - care rămân, în continuare, subordonate IŞJ. Dascălii sunt însă puţin speriaţi de toate aceste schimbări, fiindu-le teamă să nu rămână fără loc de muncă. Editha Iuhasz consideră că această teamă este justificată întrucât, prin regruparea copiilor şi repartizarea lor în alte locuri, este posibil ca necesarul de cadre didactice să scadă.

Menţionăm că în cazul unor reduceri de posturi, primii avizaţi sunt suplinitorii (majoritatea, necalificaţi). Pentru cadrele didactice titulare, IŞJ are obligaţia de a asigura un alt loc de muncă.

SECŢIA „DISTROFICI" - ÎN PLINĂ TRANSFORMARE

Pe lângă cele trei şcoli speciale, DJPDC Arad a preluat, în totalitate, şi Secţia de recuperare pediatrică (distrofici) a Spitalului Clinic Judeţean. Aici se aflau, până acum, aproximativ 50 de copii sugari. 12 dintre ei au fost preluaţi şi duşi la Centrul de Plasament Nr. 1. De asemenea, 24 de oameni din personal au devenit angajaţii Direcţiei.

Din păcate, lucrurile preluate în baza protocolului încheiat între cele două părţi, sunt într-o stare avansată de degradare. S-au predat doar obiecte propuse pentru casare. Practic, nu se mai poate refolosi nimic. **„Aici trebuie investiţi nişte bani serioşi. Am început deja lucrările pentru a transforma spaţiul într-un centru de plasament de recuperare pentru copiii cu handicap motor şi psihic. Centrul va avea o capacitate de 30 de locuri şi va fi destinat copiilor de 4-18 ani"** - a mai spus directoarea DJPDC Arad.

ÎNTÂRZIERILE BLOCHEAZĂ FINANŢAREA DJPDC

După cum se vede, au mai rămas două instituţii de preluat: Centrul Şcolar din Ineu şi Centrul Şcolar pentru Nevăzători din Arad. De la Ineu, au fost preluaţi totuşi 78 de copii cu probleme sociale, pentru care DJPDC va plăti atât cât şcoala îi va cere. Nu s-a preluat însă patrimoniul şi personalul Centrului Şcolar din Ineu. Iar la Şcoala de Nevăzători din Arad... nu s-a întâmplat nimic. Conducerile acestor instituţii se lasă foarte greu convinse să semneze protocolul cu DJPDC. De teamă că-şi vor pierde funcţiile? Cine ştie...

„Este vorba de o hotărâre de guvern care trebuie respectată. Mai devreme sau mai târziu, aceste instituţii vor trece oricum în subordinea noastră" - a adăugat Editha Iuhasz. Iar cu cât întârzierea e mai mare, cu atât situaţia se agravează mai mult. Aceasta, din cauză că DJPDC Arad nu va primi finanţare până când nu va prelua toate instituţiile prevăzute în HG 261. Şi este vorba de 17 miliarde de lei, bani de care vor fi privaţi copiii preluaţi până acum (aproximativ jumătate din totalul de 1412).

DIANA DUŢU

Centrul Şcolar din Ineu întârzie să semneze protocolul cu Direcţia Judeţeană pentru Protecţia Drepturilor Copilului

Fiindcă n-au primit banii pe laptele predat

ŢĂRANII DIN ADEA AU SECHESTRAT CISTERNA DE LAPTE

Maşina de lapte a societăţii „Agro Comeso" Satu Nou este sechestrată de vineri, 21 iulie a.c., în satul Adea. Cisterna cu 800 litri de lapte se află în curtea unui sătean. Oamenii au recurs la această măsură din cauză că nu şi-au primit banii pe laptele predat în lunile iunie - septembrie 1999. Această situaţie nu este fără precedent. Cu o săptămână în urmă, ţăranii din Adea au oprit maşina unei firme din Nădlac care colecta de asemenea laptele de aici. Această firmă, însă, şi-a achitat datoria faţă de ei, chiar în ziua cu pricina, sătenii nemaiavând, astfel, motiv să o reţină.

La faţa locului s-a deplasat administratorul societăţii „Agro Comeso"; însă nu a putut să-i convingă pe săteni să dea drumul maşinii. Aproximativ 40 de familii aşteaptă să-şi recupereze banii. Multe din ele trăiesc doar din banii primiţi din valorificarea laptelui.

Nemulţumirea ţăranilor a ajuns la cote maxime. Ei sunt hotărâţi să reţină maşina până în momentul în care societatea îşi va onora datoria faţă de ei.

Oamenii sunt disperaţi, de aceea au recurs la măsuri disperate. Chiar dacă acest mod de acţiune nu este tocmai cel mai corect, înţelegem gestul ţăranilor. Aceştia nu şi-au primit banii de un an de zile. Dacă atunci 1.800 de lei pe litrul de lapte însemna ceva, acum această sumă nu reprezintă mare lucru.

FLORINA DELIMAN

SPRE EUROPA, PRIN CĂSUŢA POŞTALĂ

Să primeşti corespondenţa pe o altă adresă decât cea de acasă este, să recunoaştem, o metodă prea puţin folosită în România. Chiar şi acum, după zece ani de democraţie, nu mulţi sunt aceia care, din diverse motive, închiriază o căsuţă poştală în cadrul unui oficiu poştal.

Totuşi, românii s-au familiarizat cu aceste căsuţe poştale, îndeosebi în ultimii ani, prin intermediul diverselor concursuri. Sunt arhicunoscute deja formulările de genul „Trimiteţi (capace, taloane etc.) pe adresa CP..., OP...", pentru a avea şansa câştigării unor premii.

Fiindcă este considerată o metodă occidentală, (unde închirierea unei căsuţe poştale e în vogă), putem spune că românii se îndreaptă, cel puţin din acest punct de vedere, către Europa. Mulţi arădeni neau întrebat cum trebuie să procedeze pentru a-şi închiria o căsuţă poştală. Pe cei interesaţi îi putem informa că pentru închirierea unei căsuţe poştale trebuie depusă o cerere în care să se specifice solicitarea acestui serviciu, la oficiul poştal la care se doreşte închirierea. Desigur, condiţia e să existe căsuţe libere la respectivul oficiu. De asemenea, solicitantul trebuie să achite o taxă de 36.000 de lei, ce reprezintă o garanţie, taxă ce se restituie când persoana ce închiriază căsuţa poştală renunţă la acest serviciu.

Perioada minimă pentru care se solicită închirierea unei căsuţe poştale trebuie să fie minim o lună. Pentru persoanele fizice valoarea unui abonament este 12.000 lei/lună (dacă închirierea este nominală) sau 36.000 lei/lună (dacă nu apare numele solicitantului), iar pentru persoanele juridice abonamentul lunar este 24.000 lei.

G. KNAP

UNEORI UNDE-I LEGE-I ŞI TOCMEALĂ!

DE NOUĂ ANI DOI PENSIONARI LUPTĂ SĂ-ŞI RECUPEREZE PĂMÂNTUL

Despre un mod curios de aplicare a Legii nr. 18/1991 a fondului funciar, modificată prin Legea 169/1997, ne-au sesizat Mateaş Ştefan şi Maria doi pensionari, care susţin că au fost nedreptăţiţi de Comisia de aplicare a legii pământului în comuna Bata. „La apariţia Legii 18, am cerut reconstituirea dreptului de proprietate asupra unui lot de 0,58 ha pământ în comuna Bata, moştenire de la bunicul meu din partea tatei. Pentru că nu mi-a fost soluţionată cererea, la apariţia Legii 169/1997 am făcut din nou demersuri şi am depus toate actele cerute de Primăria Bata, dar nu am avut succes. Acel lot de pământ a fost dat altei persoane care nu posedă acte doveditoare", susţine Ştefan Mateaş.

Într-adevăr, Maria Mateaş a depus la Primăria comunei Bata la 18.03.1998 cererea cu nr. 34, primită şi înregistrată de către secretarul primăriei. Ulterior, la 29 aprilie 1998, prin adresa cu nr. 152 a aceleiaşi primării era înştiinţată că cererea ei cu „nr. 34" a fost admisă. Toate bune şi frumoase până la 17 iunie 1998, când d-na Mateaş primeşte o nouă înştiinţare de la Primărie prin care este informată că aceeaşi cerere „nr. 34" i-a fost respinsă, pe motiv de „neîncadrarea în articolul IV al. 1 din Legea 169/1997, privind modificarea Legii 18/1991 a fondului funciar". Celebrul articol „IV" a mai făcut obiectul unor articole în ziarul nostru şi el spune că foştii proprietari care au avut până la 10 ha de pământ şi nu le-au revendicat după apariţia Legii 18, nu-l mai pot cere în baza Legii 169! În schimb, o puteau face cei care aveau peste 10 ha! O nedreptate strigătoare la cer, însă legea-i lege, nu-i tocmeală...

Revenind la petenţii noştrii care ne roagă să le „soluţionăm cazul" nu putem decât să-i îndrumăm să se adreseze instanţei, dar numai în măsura în care au dovada că au solicitat pământul în virtutea Legii 18/1991. Evident, după sesizarea Comisiei judeţene de aplicare a legii pământului. Până atunci, rămâne o enigmă modul prin care cei din Comisia locală Bata au „soluţionat" cazul prin două hotărâri care se bat cap în cap!

FLORIN TRUŢ

Șapte decenii de muncă și performanțe

MARELE OM DE SPORT, MIHAI BOTEZ, A FOST PREMIAT

Indiscutabil, Mihai Botez este o personalitate marcantă a sportului românesc și arădean, pe care îl slujește de șapte decenii. Cartea sa de vizită este impresionantă. Este suficient să (re)amintim faptul că a fost inițiatorul judo-ului în țara noastră și a format generații de campioni. La o vârstă la care alții privesc, liniștiți, spre trecut, dl. Botez este neobosit și muncește precum în tinerețe. Așadar, nu este de mirare că duminică, la C.E. de judo juniori de la Oradea, a avut loc premiera acestui unicat al sportului arădean. I-au fost decernate diplome, un impozant trofeu, acordându-i-se, totodată, titlul de 8 dan în judo, după cel similar deținut în ju-jitsu. Alături de domnia-sa, s-au aflat Marius Vizer - președintele Uniunii Europene de judo și al Federației Române de judo, Ionel Lazăr - fost campion național și balcanic sau Lazăr Loghin - secretar general în F.R.J. Invitat de onoare, împreună cu Anton Moraru și Florin Frazei, Mihai Botez a avut parte de o primire frumoasă, călduroasă, fiindu-i recunoscute, încă o dată, meritele deosebite în domeniu.

Pe bună dreptate fericit, dl. Botez nu i-a uitat pe cei cu care a colaborat în decursul anilor: domnii Cornel Marian - director D.J.T.S. Arad, prof. Mihai Telechi și Dorel Hârșan, ing. Mircea Frențiu, dr. Doru Buțiu, col. Dumitru Gafencu, prof. Ștefan Mureșan și Horea Oprean, președintele Tribunalului Arad.

Din acest colț de pagină, sincere felicitări omului de sport Mihai Botez. Și ... multe realizări în continuare!

ADRIAN HĂRȚĂU

De la stânga la dreapta: Ionel Lazăr, Mihai Botez, Marius Vizer și Lazăr Loghin

SĂRBĂTOAREA BERII KAISER

Un spectacol grandios

În zilele de 4, 5 și 6 august, Aradul va fi gazda unuia din cele mai tari show-uri de muzică din România. Sărbătoarea berii Kaiser se află la cea de-a doua ediție, care se dorește a fi mai grandioasă decât prima. Vor concerta formații de top din muzica dance **(ANDRE, A.S.I.A., VALAHIA, RO-MANIA, CANDY, CHIC, ANIMAL X)**, rock **(CARGO, PASĂREA COLIBRI, VOLTAJ, BERE GRATIS)**, cei mai tari **DJ (GINO MANZZOTI - GERMANIA, MC'COMPANI - RIMINI - ITALIA, RADHHO KARMA - BUCUREȘTI)**. În total, vor apărea pe scena Sărbătorii Kaiser 22 de formații și opt DJ, totul culminând cu super-recitalul formației germane GARCIA - care va concerta pentru prima oară în Estul Europei. Prezentarea show-ului va fi asigurată de DAN NEGRU, cel pe care specialiștii îl creditează ca nr. 1 în domeniu. Producătorii, firmele **SIESTA** și **WEST MEDIA NETWORK**, pregătesc un spectacol grandios de sunet și lumină: 10.000 de baloane multicolore, confeti, mega proiecții laser și cantități impresionante de artificii. În cea de-a doua zi a Sărbătorii berii Kaiser (5 august), de la ora 11,00 vor începe concursuri de culturism, fitness și tatuaje, iar în ultima zi, între 11,00-14,00 vor cânta soliști cunoscuți din zona Banatului și Ardealului. Prețul unui bilet va fi de 30.000 lei/zi, producătorii punând însă în vânzare abonamente la aproape 50% din valoarea biletelor pe trei zile - 50.000 de lei. Acestea se pot procura la toate Oficiile Poștale din **Arad, Timișoara** și **Hunedoara**. Referitor la acest eveniment muzical deosebit, în data de 2 august a.c. se va organiza o conferință de presă la Ștrandul Neptun din Arad (terasa Ratio Beach) începând cu orele 11,30.

Ieri, în meciuri amicale

A.C.U. ASTRA TRINITY - F.C. UTA ARAD 1-2 (1-1)

Arad - Stadion „Motorul", teren denivelat, timp călduros, spectatori aproximativ 50. **Au marcat:** Bâgu (min. 11) respectiv Ardelean (min. 15) și Ciba (min. 89). **Astra (antrenor Marcel Coraș):** Irimia (Rusu) - C. Vizitiu (A. Vizitiu), Zamă, Schmidt, Crăciunescu (Suciu) - Marian, Lăzău, Bâgu, Folea - Pavel, Hada (Corsenti). **UTA (antrenor Francisc Tisza):** Stoicescu - Drida, Bier, Ciortan, Botiș, Rus - Melnic, A. Drăgan, Ardelean - Boroș, Grecu. În partea secundă au intrat: Țapoș - Mogoșanu, Porumboiu, Mărculescu, Zaha - Baciu, Todea, Ciba, Anca - Fabian, Mariș.

LUCIAN DĂNILĂ

REDONDO RĂMÂNE LA REAL MADRID

☛ Cu toate că era deja văzut în curtea lui Milan, Fernando Redondo (Real Madrid) nu va părăsi deținătoarea Ligii Campionilor. Din cantonamentul de la Nyon, valorosul fotbalist a declarat răspicat că intenționează să își onoreze contractul până în 2003. Conducerea „albilor", deși

Bursa știrilor

are nevoie de bani, dă credit jucătorului și antrenorului Del Bosque, ultimul contând pe serviciile acestuia ☛ Cazul Mutică a fost amânat. Ex-utistul semnase, după cum se știe, pentru două cluburi: Steaua și Rapid. Singura dorință a lui Mutică este să joace și să scape de suspendare ☛ După ce l-a pierdut pe Figo, Barcelona caută întăriri. Suma considerabilă primită, va fi folosită pentru aducerea mai multor fotbaliști. Primul de pe lunga listă este Gerard, care se întoarce la catalani, de la Valencia ☛ A.C. Parma a dat lovitura, legitimându-l pe iugoslavul Savo Milosevic, iar Roma l-a achiziționat pe brazilianul Emerson, de la Bayer Leverkusen (care a remizat, 0-0, cu Lazio). ☛ Federația Internațională de Automobilism a decis omologarea victoriei lui Mika Hakkinen, în Marele Premiu al Austriei, însă a anulat succesul constructorului Mc Laren, datorită problemelor descoperite la monopost. Astfel, Hakkinen rămâne cu 48 de puncte în clasamentul piloților, în timp ce Mc Laren se vede devansată de Ferrari în cel al constructorilor (92-88). ☛ Ultimele transferuri de pe „piața Spaniei": Makelele - Valencia, Vagner - Celta Vigo. Pe de altă parte, Gâlcă și-a prelungit contractul cu Espanol Barcelona.

ADRIAN HĂRȚĂU

Astăzi, de la ora 18,00

Meci internațional pe stadionul UTA

Aflat într-un stagiu de pregătire în orașul nostru, lotul național UEFA 2003 susține în această după-amiază un interesant joc de verificare în compania selecționatei similare a Poloniei. Antrenorul „tricolorilor", Mihai Ianovschi poate conta pe aportul a patru fotbaliști arădeni, Ianu, Fritea, Mărginean și Demian, jucători ce provin de la UTA.

Aseară, în preliminariile Ligii Campionilor

DINAMO - POLONIA VARȘOVIA 3-4 (2-2)

Stadionul „Lia Manoliu" a găzduit aseară manșa tur a confruntării dintre Dinamo București și Polonia Varșovia contând pentru turul II preliminar al Ligii Campionilor. Polonezii au reușit o excelentă partidă de contraatac, impunându-se pe gravele erori ale defensivei bucureștene.

Dinamo a deschis scorul în minutul 7, când Lupu a transformat un penalty după un henț în careul polonezilor. Oaspeții au marcat de două ori, prin Wieszczycki (min. 23) și Olisadebe (min. 35), care l-au surprins pe Preda cu două lovituri de cap. În minutul 45 „câinii" au reușit egalarea prin Mihalcea, la o pasă de geniu a lui Lupu. Meciul se înscrie pe aceleași coordonate și în repriza secundă, oaspeții mai „lovind" de două ori prin Wieszczycki (min. 58) și Golaszewski (min. 88). Golul lui Marius Niculae din minutul 63 nu a reușit să dea dinamoviștilor clarviziunea necesară în joc.

Comel Dinu a început partida în următoarea alcătuire: Preda-Bolohan, Kiriță, Mihali, Florea-Fl. Petre, Lupu, Hâldan, Cernat - M. Niculae, Mihalcea. **Au mai evoluat:** Tameș, Cl. Drăgan și Mara.

DACIAN TODUȚA

F.C. BIHOR - F.C. TELECOM ARAD 2-2 (0-0)

Ieri dimineață, de la orele 11,00, la Oradea, divizionara C arădeană F.C. Telecom a disputat o partidă amicală în compania echipei locale F.C. Bihor, componentă a seriei a II-a a Diviziei B. Partida s-a încheiat la egalitate, 2-2, după ce la pauză scorul era alb, 0-0. Pentru arădeni, au marcat Petruț și Grad. Gheorghe Borugă a folosit următoarea echipă: Vlădoi (Marinca) - Szilyer (Szel), Grad, Barna (Feri), Sabou - Rus (Oprescu), I. Arman (Bugariu), Corinda (Toma), Militaru - Mitu (Ardelean), Petruț.

Următorul joc de verificare al „telefoniștilor" are loc vineri, de la orele 17,00, la Apulum Alba Iulia.

D. TODUȚA

Redacția „SPORT" a cotidianului „Adevărul", cititorii noștri și conducerea clubului West Petrom Arad sunt alături de domnul Ionuț Popa în greaua încercare pricinuită de decesul tatălui său.

Sincere condoleanțe!

Programul turului Diviziei „D - ROWO", ediția 2000/2001

Etapa I

Sâmbătă - 12 august 2000
Șoimii Pâncota - Crișul Ch.-Criș
C.P.L. Arad - Tricoul Roșu Arad
Romvest Arad - Victoria Nădlac
AS Vladimirescu - Tricotaje Ineu
Comera Arad - Gloria Arad
Universitatea Arad - Crișana Sebiș
Șoimii Lipova - Păulișana Păuliș

Duminică - 13 august 2000
Șiriana Șiria - Frontiera Curtici

Etapa II

Sâmbătă - 19 august 2000
C. Sebiș - Ș. Lipova
Gloria Arad - „U" Arad
V. Nădlac - AS Vladimirescu
Tr. Roșu Arad - Romvest Arad
C. Ch.-Criș - C.P.L. Arad

Duminică - 20 august 2000
Tricotaje Ineu - Comera Arad
F. Curtici - Ș. Pâncota
P. Păuliș - Ș. Șiria

Etapa III

Sâmbătă - 26 august 2000
C.P.L. Arad - F. Curtici
Romvest Arad - C. Ch.-Criș
AS Vladimirescu - Tr. Roșu Arad
Comera Arad - V. Nădlac
„U" Arad - Tricotaje Ineu
Ș. Lipova - Gloria Arad
Ș. Pâncota - Ș. Șiria

Duminică - 27 august 2000
P. Păuliș - C. Sebiș

Etapa IV

Sâmbătă - 2 septembrie 2000
Gloria Arad - P. Păuliș
V. Nădlac - „U" Arad
C. Ch.-Criș - AS Vladimirescu
Ș. Pâncota - C.P.L. Arad
Tr. Roșu Arad - Comera Arad

Duminică - 3 septembrie 2000
F. Curtici - Romvest Arad
Tricotaje Ineu - Ș. Lipova
Ș. Șiria - C. Sebiș

Etapa V

Sâmbătă - 9 septembrie 2000
Romvest Arad - Ș. Pâncota
AS Vladimirescu - F. Curtici
Comera Arad - C. Ch.-Criș
„U" Arad - Tr. Roșu Arad
Ș. Lipova - V. Nădlac
C.P.L. Arad - Ș. Șiria
C. Sebiș - Gloria Arad

Duminică - 10 septembrie 2000
P. Păuliș - Tricotaje Ineu

Etapa VI

Sâmbătă - 16 septembrie 2000
V. Nădlac - P. Păuliș
Tr. Roșu Arad - Ș. Lipova
C. Ch.-Criș - „U" Arad
Ș. Pâncota - AS Vladimirescu
C.P.L. Arad - Romvest Arad

Duminică - 17 septembrie 2000
Tricotaje Ineu - C. Sebiș
Ș. Șiria - Gloria Arad
F. Curtici - Comera Arad

Etapa VII

Sâmbătă - 23 septembrie 2000
AS Vladimirescu - C.P.L. Arad
Comera Arad - Ș. Pâncota
„U" Arad - F. Curtici
Ș. Lipova - C. Ch.-Criș
C. Sebiș - V. Nădlac
Gloria Arad - Tricotaje Ineu
Romvest Arad - Ș. Șiria

Duminică - 24 septembrie 2000
P. Păuliș - Tr. Roșu Arad

Etapa VIII

Sâmbătă - 30 septembrie 2000
V. Nădlac - Gloria Arad
Tr. Roșu Arad - C. Sebiș
C. Ch.-Criș - P. Păuliș
Ș. Pâncota - „U" Arad
C.P.L. Arad - Comera Arad
Romvest Arad - AS Vladimirescu

Duminică - 1 octombrie 2000
Ș. Șiria - Tricotaje Ineu
F. Curtici - Ș. Lipova

Etapa IX

Sâmbătă - 7 octombrie 2000
AS Vladimirescu - Ș. Șiria
Comera Arad - Romvest Arad
„U" Arad - C.P.L. Arad
Ș. Lipova - Ș. Pâncota
C. Sebiș - C. Ch.-Criș
Gloria Arad - Tr. Roșu Arad

Duminică - 8 octombrie 2000
P. Păuliș - F. Curtici
Tricotaje Ineu - V. Nădlac

Etapa X

Sâmbătă - 14 octombrie 2000
Tr. Roșu Arad - Tricotaje Ineu
C. Ch.-Criș - Gloria Arad
Ș. Pâncota - P. Păuliș
C.P.L. Arad - Ș. Lipova
Romvest Arad - „U" Arad
AS Vladimirescu - Comera Arad

Duminică - 15 octombrie 2000
Ș. Șiria - V. Nădlac
F. Curtici - C. Sebiș

Etapa XI

Sâmbătă - 21 octombrie 2000
„U" Arad - AS Vladimirescu
Ș. Lipova - Romvest Arad
C. Sebiș - Ș. Pâncota
Gloria Arad - F. Curtici
V. Nădlac - Tr. Roșu Arad
Comera Arad - Ș. Șiria

Duminică - 22 octombrie 2000
P. Păuliș - C.P.L. Arad
Tricotaje Ineu - C. Ch.-Criș

Etapa XII

Sâmbătă - 28 octombrie 2000
C. Ch.-Criș - V. Nădlac
Ș. Pâncota - Gloria Arad
C.P.L. Arad - C. Sebiș
Romvest Arad - P. Păuliș
AS Vladimirescu - Ș. Lipova
Comera Arad - „U" Arad

Duminică - 29 octombrie 2000
Ș. Șiria - Tr. Roșu Arad
F. Curtici - Tricotaje Ineu

Etapa XIII

Sâmbătă - 4 noiembrie 2000
„U" Arad - Ș. Șiria
Ș. Lipova - Comera Arad
C. Sebiș - Romvest Arad
Gloria Arad - C.P.L. Arad
V. Nădlac - F. Curtici
Tr. Roșu Arad - C. Ch.-Criș

Duminică - 5 noiembrie 2000
P. Păuliș - AS Vladimirescu
Tricotaje Ineu - Ș. Pâncota

Etapa XIV

Sâmbătă - 11 noiembrie 2000
Ș. Pâncota - V. Nădlac
C.P.L. Arad - Tricotaje Ineu
Romvest Arad - Gloria Arad
AS Vladimirescu - C. Sebiș
Comera Arad - P. Păuliș
„U" Arad - Ș. Lipova

Duminică - 12 noiembrie 2000
Ș. Șiria - C. Ch.-Criș
F. Curtici - Tr. Roșu Arad

Etapa XV

Sâmbătă - 18 noiembrie 2000
C. Sebiș - Comera Arad
Gloria Arad - AS Vladimirescu
V. Nădlac - C.P.L. Arad
Tr. Roșu Arad - Ș. Pâncota
C. Ch.-Criș - F. Curtici
Ș. Lipova - Ș. Șiria

Duminică - 19 noiembrie 2000
P. Păuliș - „U" Arad
Tricotaje Ineu - Romvest Arad

BB Computer SRL

ARAD, Str. N Bălcescu nr.12 tel/fax: 057-280555 email: company@bbcomputer.ro

COMERCIALIZEAZĂ: *(conform OUG 28/1999)*

CASE DE MARCAT ELECTRONICE FISCALE

ŞI SOLUŢII POS PENTRU SUPERMARKET

Se asigură:
- instalare
- instruire
- service
- consumabile

Vânzarea se face şi în **LEASING** pe o perioadă de până la 3 ani sau cu **plata** în trei **rate** lunare

Societate Comercială **AUTORIZATĂ** de **Ministerul de Finanţe** pentru VÂNZARE şi SERVICE APARATE DE MARCAT ELECTRONICE FISCALE

Computer Club program 9:00 - 23:00

NEC - 1$ NOKIA 1610 - 3$ SIEMENS S6 - 15$

NOKIA 8110 - 15$ PHILIPS TWIST - 15$ MITSUBISHI TRIUM - 22 $

MAXON MN-2 - 39$ MOTOROLA cd930 - 55$ ERICSSON T 10 - 59$

OFERTA CONNEX: până la 3.09.2000

50% reducere la abonament pentru primele 2 luni

AUTOCOM COMPUTER TV

Computer Club vis-a-vis de Liceul Economic B-dul Decebal 2-4, Tel.: 057-280 953

*preţurile nu includ TVA

oferta este valabilă doar cu conectare la CONNEX, în limita stocului disponibil

dealer autorizat CONNEX

S.C.A. „Legumicola" Pecica S.A.

cu sediul în Pecica, Nr. 1528

CONVOACĂ

ADUNAREA GENERALĂ A ACŢIONARILOR în data de 9 august 2000 orele 11 la sediul societăţii cu următoarea ordine de zi:

1. Raportul de activitate pe semestrul I. 2000 prezentat de administrator şi comisia de cenzori, încadrarea în B.V.C. şi realizarea criteriilor de performanţă.
2. Situaţia capitalului social şi a terenurilor agricole, plata redevenţei.
3. Diverse.

Director general, Ing. Liviu Nadiş

(1515583)

EMOL WIENERBERGER

SISTEME DE ZIDARIE - POROTHERM

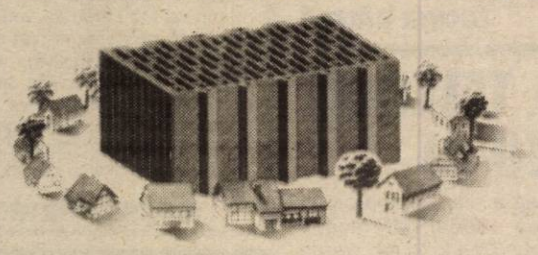

PREŢ PROMOŢIONAL

TEL: 057 - 280179 / 280233

S.C. „APROVED CONSTRUCT" S.A.

Arad, Str. Dorobanţilor Nr. 2, Tel./Fax: 210984; 210964

COMERCIALIZEAZĂ EN GROS PRIN MAGAZINUL DIN Str. Dorobanţilor Nr. 2 următoarele produse alimentare:

1. - CONSERVE DE LEGUME
- Mazăre boabe c 1/2
- Vinete în bulion BOA 820
- Ghiveci în bulion BOA 820
- Tocană de legume C 1/2
- Roşii în bulion BOA 820
- Ardei kapia A 800
- Castraveţi întregi 9-12 720 gr.
- Spanac frunze A 820
- Zarzavat supe şi ciorbe A 820
- Conopidă în oţet A 820
- Pastă tomate B 420
- Sfeclă roşie A 720
- Varză albă A 820
- Vinete tocate în ulei B 420
- Ardei iute în oţet B 420
- Muştar cu hrean pahar PVC 200 gr.

2. CONSERVE DIN LEGUME CU CARNE
- Mâncare de fasole verde conservă - 300 gr.
- Mâncare de fasole boabe conservă - 300 gr.
- Tocană de cartofi cu carne - 300 gr.
- Fasole verde cu carne de porc conservă - 300 gr.

3. CONSERVE DIN CARNE
- Conserve carne porc 200 gr: 300 gr.
- Conservă carne vită 200 gr.
- Conservă carne presată 200 gr. 300 gr.
- Gulaş porc 300 gr.

4. GEMURI FRUCTE
- Gem caise
- Gem căpşuni 350
- Mere plăcintă A 800
- Pastă pere TW 350

5. COMPOTURI FRUCTE
- Compot caise A 820
- Compot piersici A 820
- Compot dietetic A 820
- Compot căpşuni 350

6. NECTARURI
- Nectar piersici sticlă 1/2
- Nectar mere + morcovi sticlă 1/4; sticlă 1/2

PLATA SE POATE EFECTUA CU FILĂ CEC MAXIM 15 ZILE LA TERMEN SAU NUMERAR LA LIVRARE.

(1516571)

ROMANSTON

Marmură, Granit Travertin, Adezivi

289116

mera®

Calea Iuliu Maniu Nr. 64 Arad

Tel. 057/256035; 256045; 256374 Fax. 057/258337

EXECUTĂ ŞI MONTEAZĂ uşi şi ferestre,

din profile PVC tricamerale armate - REHAU GERMANIA şi Aluminiu cu şi fără barieră termică - METRA ITALIA cu geam termopan de cea mai înaltă calitate.

Toate detaliile tehnice le puteţi obţine vizitându-ne la sediul nostru din Arad, str. Iuliu Maniu Nr. 64.

VĂ AŞTEPTĂM!

(1515562)

S.C. ECOS - IMPEX S.R.L.

Arad, Calea A. Vlaicu 257 (lângă Peco); tel. 289740

DEPOZIT MATERIALE DE CONSTRUCŢII

Vinde din stoc şi preia comenzi la:

■ ţigle indigene şi din import Ungaria; ■ cărămidă indigenă şi import Ungaria ■ B. C. A. şi bolţari din beton; ■ oţel beton; ■ var, ciment, ipsos, glet, adezivi ■ plasă gard, rabitz, cuie; ■ diferite materiale de construcţii ■ bolţari 30x25x20 - 461.500 lei/mc pentru 20 buc/m2 zidărie de 30 cm; ■ bolţari 30x15x20 - 552.000 lei/mc pentru 16 buc/m2 zidărie de 15 cm.

Preia comenzi pentru orice tip de mobilă din pal melaminat import, bucătărie, biro-tică, camere copii, sufragerii.

O soluţie la cheie TRANSPORT ŞI MONTARE LA DOMICILIU GRATUIT.

(4873577)

BIROTICA

Leximis Splaiul Gen. Gh. Magheru Bl. 329B (Micalaca) Tel./Fax: 057/270111; 270100, Arad

- Tehnică de calcul
- PC compaq Garanţie 3 ani
- imprimante EPSON
- PC Pentium începând de la 90 USD+ TVA
- Copiatoare MINOLTA
- Seifuri
- Mobilier de birou
- Maşini de numărat bancnote

SCA SEMROM SA SEMLAC

convoacă **şedinţa extraordinară AGA** pentru data de 8 august 2000 ora 12 cu următoarea ordine de zi:

1. Diminuarea capitalului social cu valoarea terenurilor agricole.
2. Raport de activitate pe baza de bilanţ.
3. Raportul comisiei de cenzori.
4. Diverse.

Dacă nu este statutară, şedinţa se reprogramează pentru data de 9 august 2000 ora 12.

CONSILIUL DE ADMINISTRAŢIE

(5350580)

ARTERM SA

ANUNŢĂ CITIREA CONTOARELOR DE ENERGIE TERMICĂ ŞI APĂ CALDĂ MENAJERĂ SE FACE DUPĂ URMĂTORUL PROGRAM:

În 28 iulie - Consumatorii arondaţi punctelor termice: 1 Gara, Maiakovsky, 1 Micălaca, la Micălaca, 2 Micălaca, 3 Micălaca (parţial), 4 zona II, 5 zona III, 1 zona V, 1 Vlaicu, 2 Vlaicu, 3 Vlaicu, 4 C, 2/1 Vlaicu, 2/II Dinamo, 5 Grădiste, PT 6, 8 Policlinica, 9 Matern, Paroşeni, 18 Faleza, 32 Faleza, 14 Dermato, PT Pasaj.

În 29 iulie - Consumatorii arondaţi punctelor termice: 2 Zona V, 3 Micălaca (parţial), 3 Udrea, 6 Vlaicu, 8 Vlaicu, Miron Costin, 2" Lacului, 10 Astoria, Teatru, PT 19, PT 21, PT 23, Aradul Nou, Simion Balint, PT 4, PT 7, 6 Vânători, PT UTA, Liceul Industrial, PT 15, O. Terezia.

CONDUCEREA SC ARTERM SA ARAD

(1515584)

S.C. AGRO COMPANY S.R.L. Deva,

str. Santuhalm, nr. 123, jud. Hunedoara

ACHIZIŢIONEAZĂ ZILNIC ÎNTRE ORELE 7-18 PORCINE ŞI BOVINE,

la sediul firmei cu plata pe loc.

Informaţii se pot primi la tel. 054/233388, 233389 sau 094/693118.

(1515585)

DIRECȚIA SILVICĂ ARAD

str. Episcopiei nr. 48, Arad, 2900, tel. 280261, fax 250558

Face cunoscut agenților economici cu activitate de exploatare și comercializare a lemnului organizarea **MARII LICITAȚII de toamnă**, după cum urmează:

- licitație de masă lemnoasă pe picior în data de 31 august 2000, ora 10,00, la Hotel Central Arad.
- licitație de prestări servicii exploatare masă lemnoasă și licitație de masă lemnoasă fasonată în data de 7 septembrie 2000, ora 10,00, la Hotel Central Arad.

Preselecția se va desfășura în perioada 21 august - 26 august 2000, la sediul Direcției Silvice Arad și este obligatorie pentru toți agenții ce doresc să participe la licitarea de masă lemnoasă pe picior cât și la licitația de prestări servicii.

Anunțăm că în data de 14 august 2000, ora 10,00 va avea loc la sediul Direcției Silvice Arad atestarea asociațiilor familiale și a SRL-urilor mici. (1515587)

S.C. AMARAD S.A.

ANGAJEAZĂ CONTROLORI TEHNICI DE CALITATE

Cerințe:
- autorizație M.L.P.A.T.
- vârsta maximă 35 ani
- preferabil studii superioare

Informații la telefon 057/241683. (1515589)

S.C. ARĂDEANCA S.A.

Angajează:
- 10 pictori
- 10 vopsitori prin pulverizare

Se oferă salariu atractiv.

Relații suplimentare la telefon 280814. (5550581)

ASIT Asigurări "Ion Țiriac" ASIT S.A.

NOU! NOU! NOU! NOU!

*Asigurarea CASCO pentru autovehicule
*Asigurarea auto complexă (CASCO,Carte Verde, CMR)

în condiții deosebit de avantajoase.

Informații la sediul Sucursalei Arad: str. I. C. Brătianu, nr. 5/A, tel./fax.: 254683, 255278, sau la unitățile ASIT din teritoriu: Lipova, tel.: 563058; Sebiș, tel.: 422068

SOCIETATE COMERCIALĂ

CAUTĂ COLABORATORI CU MAȘINI PERSONALE PENTRU TRANSPORT MARFĂ

(produse alimentare, tonaj 0,7 - 3,5 tone)

Informații la telefon: 057-254679 între orele 14,00 - 18,00.

ARCOMMAT GRUP S.A.

ARAD 2900, Str. Voevod Moga nr. 65-67, e-mail: arcommat_group@inext.ro
Tel/Fax: 057/ 281 779, 057/ 276 333.

ANGAJEAZĂ *AGENT VÂNZĂRI*

-bărbat
-cunoștințe operare PC
-studii superioare tehnice (constituie avantaj)
-salariu în funcție de realizări
-experiență în distribuție min.1 an
-constituie avantaj distribuție uleiuri și vopsele
-vârstă maxim 35 de ani
-dinamism și spirit de echipă
-posesor carnet de conducere categoria B

CERERILE se depun însoțite de curriculum vitae la sediul firmei, zilnic între orele 13.00 - 16.00

ANIVERSĂRI

Conducerea IAMMBA cu Secția Galvanizare, împreună cu cel ce i-a dat viață din viața ei, îi dorește doamnei MUTESCU ELVIRA, sănătate, fericire, ani mulți, cu ocazia ieșirii la pensie. (18800)

VÂNZĂRI APARTAMENTE O CAMERĂ

Vând apartament cu o cameră, neamenajat. Telefon 251042.

Vând apartament o cameră, zona 500, Micălaca. Telefon 279229; 514198. (19041)

Vând garsonieră confort 3, mobilată (nemobilată), str. Roșiori, nr. 7, ap. 2. Telefon 250151. (19077)

Vând apartament una cameră, Grădiște, 10.500 DM, ocupabil imediat. Telefon 277919; 257664. (19104)

Vând apartament cu o cameră, în zonă centrală. Telefon 222322. (18599)

Vând urgent garsonieră confort I sporit, Miorița, 10.500 DM, negociabil. Telefon 057/267634. (19127)

Vând garsonieră, confort I, îmbunătățiri, Grădiște, 7.500 DM, negociabil, bloc contorizat. Telefon 276294. (19224)

Vând garsonieră, central, parter, îmbunătățită, bloc contorizat. Telefon 221035; 260553. (19250)

Vând garsonieră mobilată cu tot confortul, str. Bușteni, bloc 14A, etajul 2. Telefon 093. 563.535. (19103)

Vând garsonieră zonă centrală etaj I, amenajată, str. Bușteni, nr. 14. Telefon 094.787.549. (18622)

Vând garsonieră confort I + anexă, Micălaca. Telefon 095.314.076. (19780)

Vând apartament 1 cameră, etaj I, balcon mare, 10.800 DM. Telefon 213113. (19215)

Vând garsonieră etaj I, 6.900 DM. Telefon 094.560.959. (19219)

Vând garsonieră confort I, etaj II, bloc 711. Informații telefon 094.988.840. (19288)

Vând garsonieră str. Afinelor, bloc H, etaj III ne(mobilat), ocupabilă imediat. Telefon 223647; 092.953.985. (19276)

Vând garsonieră, str. Simfoniei, bloc 243, confort I, etaj 2, îmbunătățită recent (gresie, faianță, balcon închis gresiat, telefon, cablu), bloc cu contorizare, 9.000 DM negociabil. Telefon 094.553.139. (f)

VÂNZĂRI APARTAMENTE DOUĂ CAMERE

Vând apartament 2 camere, etaj 10, Vlaicu, convenabil. Telefon 256859. (19087)

Vând apartament 2 camere, Vlaicu, 9.500 DM. Telefon 267761. (19054)

Vând apartament 2 camere, Vlaicu, balcon închis, geam cu rolete, ușă capitonată, mobilat, etaj I, 15.000 DM negociabil. Telefon 094.780.078. (18886)

Vând apartament 2 camere, Podgoria, etaj 4/4; 16.000 DM. Telefon 219878; 092.372.730. (19035)

Vând urgent apartament 2 camere, bloc 365, ap. 16, etaj 4/8, 17.500 DM negociabil. Telefon 265834 după ora 19 sau 093.532.217. (19054)

Vând urgent apartament 2 camere, Micălaca, etaj 3/4. Telefon 285364. (19066)

Vând apartament 2 camere, decomandat, 79 mp, et. II, Piața Spitalului, ocupabil imediat, mobilat occidental, nou, alarmă, garaj, 30.500 DM. Telefon 231744; 092.266.523. (19180)

Vând apartament 2 camere, îmbunătățit, garaj, Vlaicu, X-uri, parter, canalizare separată, 13.000 DM, negociabil. Telefon 262063, orele 17-23. (19179)

Vând apartament 2 camere, bl. 44, et. 6, 26.000 DM. Telefon 270837. (19170)

Vând apartament 2 camere, et. I, UTA central, confortabil. Telefon 271865. (19142)

Vând apartament 2 camere, îmbunătățit, zona 300, semidecomandat, 79 mp. Telefon 219618. (19120)

Vând apartament 2 camere, îmbunătățit, Alfa, 13.500 DM. Telefon 277825, după ora 19. (19182)

Vând apartament 2 camere, et. I, Vlaicu, 8.200 DM. Telefon 279718; 094.542.931. (19197)

Vând apartament 2 camere, et. I, zona Vlaicu, zonă liniștită. Telefon 247738. (19247)

Vând urgent apartament 2 camere, ultracentral. Informații telefon 220123. (18623)

Vând apartament 2 camere decomandat, termopan, contorizat, ușă metal, Vlaicu, „Z". Telefon 242430; 094.629.166. (19174)

Vând apartament 2 camere, etaj VI, Micălaca, bloc 304 B. Telefon 422074. (19145)

Vând urgent apartament în casă, curte și grădină, gaz, 2 camere + bucătărie + antreu, pivniță, Grădiște, str. V. Moga, nr. 52. Telefon 223912, orele 9-15. (19258)

Vând apartament 2 camere, etaj II, bloc 314, îmbunătățit, 22.500 DM. Telefon 094.764.597. (19251)

Vând apartament 2 camere, zona Boul Roșu. Telefon 210279. (19214)

Vând apartament 2 camere, confort I îmbunătățit, zona 300. Telefon 260970. (19292)

Vând urgent apartament 2 camere, 2 balcoane închise, preț 13.500 DM. Telefon 277328. (19213)

Vând apartament 2 camere parter, str. Abrud, bloc 163. Telefon 216029. (19218)

Vând apartament 2 camere parter, Podgoria, preț 21.000 DM negociabil. Telefon 230675. (19214)

Vând apartament 2 camere în Vlaicu, bloc X 18, sc. B, ap. 13, toate facilitățile. Telefon 092. 478.277. (18118)

Vând apartament 2 camere, toate facilitățile, cu sau fără garaj, Micălaca, bloc 729. Telefon 279923 după ora 20 sau 092.343.751. (19249)

Vând urgent apartament 2 camere, zona Fortuna, etaj IX, preț negociabil, 9.500 DM. Telefon 093.241.678. (19265)

Vând apartament 2 camere, parter, Aradul Nou, 19.000 DM negociabil, bun și pentru firmă. Telefon 265219 după ora 18. (19278)

Vând apartament 2 camere, gresiat, faianțat, mochetat și mobilat, Micălaca zona 700, preț 18.000 DM. Telefon 059-475.325; 059-136131.

Vând urgent apartament 2 camere, ultracentral, 25.000 DM, negociabil. Telefon 270274; 092.275.732. (19316)

VÂNZĂRI APARTAMENTE TREI CAMERE

Vând 3 camere Vlaicu, îmbunătățiri, 10.500 DM. Telefon 270856. (19098)

Ocazie! Vând apartament 3 camere, mobilat deosebit, parter Alfa. Telefon 258585. (19115)

Vând urgent apartament 3 camere, central, etaj IV contorizat termic, 28.500 DM negociabil. Telefon 247381, 236305; 094. 608.695. (19040)

Vând apartament 3 camere, str. A. Vlaicu, bl. 10, et. 8/8, ap. 29, posibilitate mansardă. Telefon 272437. (19178)

Vând apartament 3 camere, zona UTA, et. IV. Telefon 092.295.320. (19163)

Vând apartament 3 camere, mobilat (nemobilat), zonă centrală. Telefon 092.295.320. (19163)

Vând 3 camere, fond 1989, et. I, Revoluției 10. Telefon 212372. (19148)

Vând apartament 3 camere Samantha urcător, modificat interior, bl. 22. Telefon 095.838.944. (19114)

Ocazie! 11.000 DM, apartament, 3 camere, Vlaicu. Telefon 210555. 210255. (19188)

Vând 3 camere, Podgoria, decomandat, et. III, 27.000 DM. Telefon 253364. (19098)

Vând apartament în asociație, et. I, suprafață 185 mp, zona Romanilor. Telefon 210740. (18925)

Vând apartament 3 camere, et. I, Micălaca, 90 mp, Miorița, 20.000 DM. Telefon 279718; 094.542.931. (19197)

Vând apartament 3 camere, decomandat, parter înalt, scurgere separată, contorizat, bucătărie mare, îmbunătățit, 2 băi, zona Miorița, Micălaca, posibilități privatizare, preț 23.500 DM. Telefon 266890. (19218)

Vând apartament ultracentral, 3 camere, parter, amenajat, gaz, preț 45.000 DM sau schimb cu 2 camere ultracentral + diferență. Informații telefon 222224. (18764)

Vând apartament 3 camere confort I, Iuliu Maniu, etaj 4/4, acoperiș țiglă, preț avantajos. Telefon 233648. (19063)

Vând 3 camere Alfa, decomandat, 14.000 DM. Telefon 270856. (19098)

Vând apartament 3 camere, central, parter, scurgere separată, cu garaj, preț 27.500 DM negociabil. Telefon 285958. (19112)

Vând apartament 3 camere decomandate, 2 băi, 2 balcoane, garaj, etaj I, Micălaca zona 700, preț 20.500 DM. Telefon 094.927.730. (19210)

Vând apartament 3 camere, etaj III, Alfa. Telefon 094.906.178. (19232)

Vând apartament 3 camere, central, Legea 112. Telefon 280717. (19254)

Vând apartament 3 camere, Vlaicu, bloc B7 etaj I, ne(mobilat), ocupabil imediat. Telefon 223647, 092.953.985. (19275)

VÂNZĂRI APARTAMENTE PATRU-CINCI-ȘASE CAMERE

Vând apartament 5 camere, decomandate, et. I, bl. 36, Polivalentă, cu vedere Malul Mureșului. Telefon 092 621 405. (18651)

Vând apartament 4 camere decomandate, central lângă sucursala gaz-metan, pe malul Mureșului. Telefon 231334 și 094.122.587. (18933)

Vând urgent apartament 4 camere, Vlaicu, etaj I, pivniță, garaj. Telefon 094.183.758. (19283)

Vând apartament 4 camere decomandate, suprafața 126 mp, etaj I, garaj, 32.000 DM. Telefon 213113. (19215)

Vând urgent apartament 4 camere, (modificat în trei), 2 băi, îmbunătățit, 136 mp, în Vlaicu, bl. Z.26, et. 4/8, negociabil. Telefon 095.258.602. (19300)

VÂNZĂRI CASE

Vând jumătate casă în Arad. Telefon 251042.

Vând casă cu etaj, gaz, satelit, canalizare curte betonată. Telefon 258292; 092.571.335. (19277)

Vând casă mare singur în curte, str. Kogălniceanu, posibilități privatizare. Telefon 286351.

Vând avantajos casă cu 3 camere, în Iratoș. Telefon 249506. (18973)

Vând urgent casă 3 camere, anexe, încălzire centrală gaz, canal, apă, 480 mp; 40.000 DM. Telefon 092.721.469. (18997)

Vând casă Chișineu Criș, lângă gara Pădureni, str. M. Eminescu, nr, 85, multiple îmbunătățiri; preț avantajos. Telefon 094.863.893. (2760638)

Vând casă mică, cu grădină, gaz, apă, telefon, cablu, Gai. Telefon 274994. (19006)

Vând casă mare, cu anexe și grădină de 3.000 mp, în comuna Misca nr. 521. Telefon 224582. (18972)

Vând casă din cărămidă + anexe, comuna Nădab. Telefon 246766. (18854)

(Continuare în pagina 10)

(Urmare din pagina 9)

Vând casă 5 camere + dependințe, 1000 mp Pârneava. Telefon 270789. (19065)

Vând casă în Vlaicu, posibilități sediu firmă, spațiu comercial, locuință, str. Brezoianu, nr.1, colț cu Poetului. Telefon 094.180.071. (19060)

Vând casă 4 camere + dependințe, Aradul Nou. Telefon 092.931.495. (19061)

Vând casă Mâsca. Informații Pâncota, str. Cloșca, nr. 42. Telefon 466615 după ora 18. (346040)

Vând (variante) casă 3 camere, apă, gaz, grădină, în Vladimirescu. Telefon 231806 după ora 19. (19099)

Curtici, vând casă 3 camere, anexe, grădină, str. Hașdeu 12. Telefon 465477. (19181)

Vând casă, cartierul Vilelor, curte 400 mp, mobilă stil. Telefon 092.562.402. (19124)

Vând casă, Aradul Nou, 3 camere, dependințe; încălzire pe gaz. Telefon 057/278908; 057/211804. (19191)

Vând casă în Gai, 3 camere, bucătărie, baie, grădină, zonă bună, preț 22.000 DM. Telefon 057/272806. (19210)

Vând casă, 6 camere, Grădiște, 21.000 DM. Telefon 210366; 094.245.572. (19219)

Vând, închiriez, casă cu spațiu comercial amenajat. Telefon 279390. (19222)

Vând casă mare Iratoș nr. 421, 3 camere, 1 bucătărie, cămară, complet renovată, anexe mari pentru animale 3.000 mp, grădină semănată. Telefon 267379, 260953, 275336, 093.436.802. (19240)

Vând casă 3 camere, 2 băi, 2 bucătării, garaj, curte amenajată, grădină, total 720 mp, str. Petru Rareș, nr. 109, Grădiște; preț 75.000 DM. Telefon 254772. (18706)

Vând în Seleuș (schimb cu casă în Arad) 2 case mari în aceeași curte, fiecare casă are 3 camere, bucătărie, șpais, coridor închis, garaj, magazie, cocini, 2800 mp grădină. Telefon inter 5 A Seleuș; 263542 Arad. (19133)

Vând casă centrală (5 camere + dependințe), în stare neglijată și casă în Aradul Nou (3 camere + dependințe) + hală 60 mp. Telefon 286333. (18597)

Vând casă în Zimand-Cuz, nr. 128 și sălaș la Nadăș. (18709)

Vând casă în Micălaca, tot confortul. Informații telefon 267553. (18293)

Vând casă mare, tip vilă, 46.000 DM, încălzire centrală gaz metan; casă mică 25.000 DM, ambele cu 68.000 DM. Telefon 093 518 656, 092 274 870, 211278, 223117, 287080. (18509)

Vând casă 4 camere, tot confortul, 65.000 DM. Telefon 271105; 211878. (18666)

Vând casă 4 camere, zonă centrală. Telefon 236497. (18620)

Vând urgent casă mare, central, dependințe, gaz, 75.000 DM. Telefon 282913. (19050)

Vând casă Sânicolau Mic, cu tot confortul (apă, gaz, telefon, satelit, baie), are bucătărie de vară, anexe pentru animale, curte betonată cu grădină mare, suprafața totală 2400 mp; preț negociabil. Telefon 093.563.535. (19103)

Vând casă în Aradul Nou, Calea Banatului, bun vad comercial. Telefon 233120. (19130)

Vând casă Bd. Revoluției, 100 mp, clădire - teren 600 mp, pivniță 50 mp, excelent privatizare, birou notarial, medical, 80.000 DM negociabil. Telefon 057-234982, 233861. (19116)

Vând (schimb cu apartament 3 camere central + diferență) casă tip vilă, 500 mp grădină, preț 47.000 DM negociabil. Telefon 285958. (19112)

Vând (schimb cu apartament 1-2 camere) casă în Șeitin, toate dependințele, cu magazin mixt. Telefon 240611; 092.445.513. (19109)

Vând casă în Minis Podgorie.

Vând casă 3 camere, bucătărie, baie, dependințe, apă, gaz, 1104 mp, necesită reparații, str. Dunării, nr. 43 Gai, 42.000 DM negociabil. Telefon 057 - 248952. (19266)

Vând urgent casă mare, anexe, teren 3000 mp, pe deal, renovată 1998, Șiria, str. I. Rusu Șirianu, nr. 171. Telefon 094.545.778. (19258)

Vând casă 3 camere, bucătărie de vară, baie, beci, garaj dublu, anexe, grădină, gaz stradal, str. Pescăruș, nr. 15. Telefon 288037. (19237)

Vând casă în Tauț, preț 3000 DM. Telefon 461307. (19227)

Vând casă cu gaz metan, 3 camere, dependințe, fără grădină, Aradul Nou, 25.000 DM; vând sălaș cu 3 ha pământ, vecinătatea Debelagora. Telefon 276628; 286914. (19272)

Vând casă cărămidă, grădină, anexe, central Curtici. Telefon 259807. (19206)

Vând urgent casă în localitatea Dezna. Informații telefon 095.409.176. (19294)

Vând în Timișoara ultracentral, vilă cu grădină. Informații telefon 282920. (19225)

Vând casă cu grădină mare, anexe, apă, posibilități gaz, Chișineu Criș, str. Crișana, nr. 24; preț avantajos, accept plata în rate. Telefon 520288. (2760647)

Vând (schimb) casă central, 4 camere, baie, anexe, apă, gaz, grădină, pivniță, garaj, cu casă mică + diferență, accept 2 rate. Chișineu Criș, str. Înfrățirii nr. 27. Telefon 521176. (2760647)

Vând casă cu toate utilitățile, în Grădiște. Telefon 224061. (19257)

În Felnac nr. 171, vând casă 3 camere, bucătărie, baie, șpais, hol, 2 curți, vie, anexe, grădină, cu 9.500 DM; familia Goicu. (19262)

Vând casă cu etaj, piscină, zonă centrală, 68.000 DM negociabil. Telefon 222373. (19274)

VÂNZĂRI SPAȚII

Vând spații zonă centrală. Telefon 093.253.651. (19221)

Vindem autoservice, magazin piese, bar, terasă, teren 3.000 mp, proprietate, situat ultracentral, preț 400.000 USD, negociabil. Telefon 092.295.317, 093.702.184. (18893)

Vând spațiu comercial depozit, 2 hale 150 mp, încălzire centrală, canal, gaz, apă. Telefon 092.721.469. (18997)

Vând gheretă pentru punct alimentar, vizibil Olari 276. Informații telefon 094.558.104, orele 7-23. (19107)

Vând urgent gheretă, Piața Miorița, posibil orice activitate. Telefon 094.669.443. (19126)

Vând urgent spațiu comercial sau producție, 540 mp, în comuna Șiria. Telefon 094.545.778, orele 8-15. (19258)

Vând afacere - societate comercială în activitate + spațiu. Informații telefon 267553. (18293)

VÂNZĂRI TERENURI

Vând teren intravilan, 685 mp, utilități la stradă, 15.000 DM. Telefon 092 239 242. (18297)

Vând urgent teren 460 mp, 7800 DM, Vlaicu-utilități. Telefon 247429. (19156)

Vând loc de casă în Horia, str. Principală nr. 451. (19233)

Vând grădină împreună cu o cameră. Informații Sâmbăteni, nr, 339, Natașa. (18315, 316)

Vând teren pentru construcție str. C. Pavelescu nr. 1, suprafața 777 mp și str. D. Coressi nr. 2, suprafața 720 mp. Telefon 286333. (18597)

Vând 6.1 ha teren arabil în Gai, cu titlu de proprietate, 850 DM/ha. Telefon 057 - 248952. (19266)

Vând teren intravilan la centură. Informații telefon 213113. (19215)

Vând teren intravilan 625 mp,

VÂNZĂRI AUTO

Vând Mercedes benzină, stare bună, an 1984, pentru piese de schimb. Telefon 282545.

Vând Peugeot 406 T.D. Md.1997; Ford Escort 16V, ambele full option, înscrise persoană fizică. Telefon 212441 sau 092.989.127. (19327)

Vând Daewoo Cielo, fabricație 1999 (Leasing), accept variante. Telefon 057/259849. (19334)

Nu-ți mai fă griji, CAUCIUCURILE de care ai nevoie, sunt la mine, IEFTINE și BUNE, toate dimensiunile, cu garanție, aduse din GERMANIA. Telefon 259339; 094.706.321. (16972)

Vând Opel Astra TD 1995, 120.000 km, 11.900 DM negociabil, recent înmatriculat. Telefon 092.571.335. (19277)

Vând autodubă Iveco 3,5 tone. Telefon 093.253.651. (19221)

Vând rulotă tip Felicia turist. Telefon 212832 sau 095 520 477. (18871)

Vând coasă rotativă diferite dimensiuni și alte utilaje agricole. Telefon 095.434.753. (2760637)

Vând FIAT DUCATO recent adus din Germania, stare impecabilă, preț acceptabil; vând diverse motoare Diesel, stare bună, cu acte vamale. Telefon 466530; 094.982.989.

Vând Dacia 1991, CIV, numere noi, verificare 2001, stare foarte bună, 2500 DM negociabil. Telefon 257800. (19071)

Vând Oltcit, an 1989, stare funcționare, preț 650 DM. Telefon 094.557.714. (19073)

Vând două Dacii, an fabricație 1998 și 1992. Telefon 267426 sau 093.512.516. (19081)

Vând Audi 100 Diesel, model '78 sau schimb cu Dacia plus diferență, 2000 cmc. Telefon 095.883.040; 095.880.691 (18762)

Vând Dacia papuc, dubiță, aluminiu, în stare foarte bună, preț negociabil la vedere. Telefon 270837. (19170)

Vând 2 Dacii, înmatriculate, una cu CIV + VT, stare foarte bună, 1400 DM negociabil și una fără CIV, 550 DM, negociabil. Informații telefon 095.880.830. (19164)

Vând Mercedes 180C, an 1996, km-66 mii, neînmatriculat, numai ofertă serioasă. Telefon 412222, jud. Arad. (19152)

Vând Mercedes E.320 combi 1993, full options, negru metalizat, 10.000 USD. Telefon 092.275.732. (19117)

Vând autoturism Opel Omega Diesel, 1999, decembrie, înmatriculat, cilindri 1985 cmc, ABS, airbag, climatizare, sistem de navigație prin internet etc. 30.000 DM, negociabil. Telefon 057/280656; 094.787.534. (19191)

Vând Opel Monter Jeep Turbo Diesel, intercoler, înmatriculat persoană fizică, în stare foarte bună, an 1993, sau variante, preț 18.800 DM, negociabil. Telefon 094.291.600; 056/219869. (18768)

Vând urgent Opel Vectra B, an 1997, Turbo Diesel, întercoler, clima ABS, servo full extras genți mag. preț 18.700 DM. negociabil. Telefon 094.291.600; 056/219.869. (19166)

Vând urgent Opel Vectra 1,7 D. Turbo Diesel, an 1994, preț 11.900 DM și Dacia 1310, an 1999, 4900 DM. Telefon 094.291.600; 056/291600. (19166)

Vând Dacia 1300, an fabricație 1979, stare funcționare bună. Telefon 264435. (19148)

Vând Dacia 1310, din 1991. Telefon 094.531.824. (19205)

Vând Opel Kadett cu factură finanțe, 600 DM. Telefon 210366; 210910; 094.245.572. (19219)

Vând Golf II Diesel, 4 uși, 1985, recent adus. Telefon 093.449.613. (19232)

Vând VW Passat, an 1981, Diesel, 1600 cmc, non profit, preț foarte bun, 2350 DM, negociabil. Telefon 092. 261.206. (19043)

Vând DACIA BREAK an

Vând OLTCIT CLUB 12 TRS motor francez, cutie 5 viteze, an '91. Telefon 280808. (19184)

Vând Peugeot 405 GRI stare impecabilă. Telefon 235990, după ora 17. (19053)

Vând combină recoltat porumb știuleți, marca ZMAJ. Telefon 094.121.442; 094.627.729. (17292)

Vând Dacia 1300, stare funcționare bună, an fabricație 1977, CIV, numere noi, 900 DM negociabil. Telefon 095.837.305. (19022)

Vând VW Passat model '90 1,8 cmc Berlin, preț 4.100 DM negociabil. Telefon 094.164.665. (19121)

Vând Dacia 1400, an fabricație 1995. Informații telefon 267553. (18293)

Vând tractor U 650, stare funcționare; U 650 dezmembrat plug PP3, presă balotat. Informații localitatea Șiria, nr. 1395, Calea Aradului. (19000)

Vând Dacia 1310 fabricație 1995. Telefon 277105. (19047)

Vând Renault 9 Diesel, 1986. Telefon 210837 după ora 16. (19175)

Vând autobasculantă Saviem 3800 DM; remorcă 3 axe basculantă (italiană), benă Raba 10 tone. Telefon 288286. (19113)

Vând tractor 650 funcționare și 650 incomplet, localitatea Chișlaca, nr. 255, Cismaș Tica. (19265)

Vând Honda Civic 1,3 L, an 1995, benzină, persoană fizică. Telefon 288746. (19261)

Vând Dacia 1310, an fabricație 1990. Informații telefon 092.407.878. (19253)

Vând Dacia 1310, an 1985, stare foarte bună. Telefon 259963. (19238)

Vând Dacia 1300, din 1977, stare de funcționare, CIV. Telefon 272806. (19213)

Vând Dacia 1300, motor bun, înmatriculată, VT 2001, preț 550 DM. Telefon 095.784.311. (3036774)

Vând remorcă ARO 1 tonă + CIV. Telefon 095.314.520. (0363289)

Vând combină Sema 14, an fabricație 1994 cu echipament floarea-soarelui și porumb, stare foarte bună. Telefon 095.317.785; 057 - 520388. (19227)

Vând camion Saviem basculabil lateral, stare excepțională. Telefon 512820, Ineu. (2760442)

Vând OPEL OMEGA CD 1994 TD (motorizare BMW) Full Extra, foarte recent înscrisă România, stare impecabilă. Telefon 286266; 094.795.260. (19233)

Vând motocultor cu remorcă, coasă, freză și plug, Gurahonț, str. Zărandului, nr. 4, telefon 324; preț avantajos. (5172421)

Vând tractor U 650 M, remorcă RM2, plug, combină C14, ARO 243, motor Brașov. Localitatea Apateu, telefon 185. (2760649)

Vând Dacia 1310, 1985, stare bună. Telefon 263063, orele 18-21. (19264)

Vând plug pentru tractoare U-L 45, localitatea Mailat, nr. 314. (19278)

Vând Renault 21, stare foarte bună. Telefon 265758. (19287)

Vând Audi 80, benzină, înmatriculat persoană fizică, numere noi + una pentru piese, preț foarte convenabil + Mercedes 407 D. Telefon 243381; 094.544.704. (19293)

VÂNZĂRI ELECTRO

Vând TV color bandă largă, garanție 6 luni; preț 1.500.000 lei. Telefon 212005. (18478)

Vând TV color garanție 6 luni, preț 1.000.000 lei. Telefon 244904. (18478)

Vând TV color, en-gros, en-detail, calitate, garanție, prețuri minime. Telefon 289456, 092 239 242. (18297)

Vindem diferite TELEVIZOARE COLOR stereo (100 modele) de la 58 cm - 70 cm, prețuri convenabile. Telefon 280260. (19209)

monitor 15 complet, prețuri convenabile, reduceri preț pentru elevi, studenți, cadre didactice. Telefon 280260. (19209)

Vindem COMPUTERE 486, IBM, diferite configurații complete, prețuri convenabile, reduceri preț pentru elevi, studenți, cadre didactice. Telefon 280260. (19209)

Vând CÂNTARE ELECTRONICE; CASE MARCAT FISCALE, omologate. Telefon 272727; 281188.

OCAZIE! Puteți economisi bani și timp cumpărând frigorifice (FRIGIDERE, CONGELATOARE, COMBINE, LĂZI), ieftine și de calitate germană cu garanție. Telefon 259339; 094.706.321. (16971)

STOP!!! STOP!!! Mari reduceri de preț, la MAȘINILE de SPĂLAT AUTOMATE din GERMANIA. Sunați NON STOP, telefon 094.706.321; 259339. (16971)

Vând ieftin VIDEOURI cu telecomandă, import occident. Telefon 259339; 094.706.321. (16971)

ATENȚIE!!! Sub prețul pieței, vindem TELEVIZOARE COLOR, import GERMANIA, cu facilități aferente. Merită văzute și cumpărate! Telefon 259339; 094.706.321. (16971)

Vând TV color de firme bune, cu garanție. Telefon 219365. (18328)

Vând mașină spălat automată, televizor color, garanție. Telefon 284604, 093 724 202, 093 481 853. (18338)

Vând televizoare color 54-72, teletext, telecomandă; negociabil. Telefon 264004. (18982)

Vând mașini spălat automate; combine frigorifice toate modelele, noi, la prețuri fără concurență, cu garanție. Telefon 251392. (18983)

Vând aparat suc TEC 5 capete. Telefon 237566 după ora 18. (19084)

Vând calculatoare orice configurație, copiatoare, faxuri, cele mai mici prețuri. Informații str. Mioriței, bloc 128, ap. 4, orele 9-17. Telefon 095.882.526, 095.880.691. (18763)

Vând telefon Nokia 3110, husă, încărcător de casă, cartelă cu număr, 130 DM. Telefon 094.635.080.

Vând mașini spălat automate, modele noi, garanție. Telefon 270518; 098.602.722. (19024)

Vindem VITRINE FRIG, CAMERE FRIG, DULAPURI FRIG. Telefon 281384, orele 8-18. (17177)

Vând televizor Daewoo diagonala 51 cm, stare perfectă. Telefon 243464. (19276)

Vând ladă frigorifică 150 litri, în stare bună de funcționare. Telefon 280529. (19270)

Vând 2 dozatoare „Cornelius" cu 4 și 5 capete; garanție 2 ani. Telefon 279471. (19269)

VÂNZĂRI DIVERSE

Vând CIRCULAR MANUAL (portabil) trifazic, 1.000.000 lei. Telefon 250890.

Vând FIER BETON 8000 lei/kg; str. Independenței, nr. 7 (Bujac). Telefon 273785. (19279)

Vând foarte ieftin vană pentru baie. Telefon 258292. (19277)

Vând CASE BANI (seif) dimensiuni 40, 85, 105 cm. Telefon 093.403.650. (19226)

Vând ȚIGLĂ, tip Marsilia, portugheză, fabricată Sighișoara, 4.600 lei/ buc; CĂRĂMIDĂ EFICIENTĂ 300/250/150, 6.750 lei/ buc; TERASIT, MOZAIC, PRAF MARMORĂ, 800 lei/ kg. Informații Mâsca nr. 33. Telefon 531498, 094 561 854. (18541)

Vând FIER BETON, diametrul 6, 8, 10, 12, 7.700 lei/ kg, TERASIT, PRAF MARMORĂ. Informații Mâsca nr. 33. Telefon 531498, 094 561 854 (18541)

Vând LEMNE FOC tăiate, esență tare, orice cantitate,

Vând mobilier modern, nou, executat cu materiale din import, calitate, garanție, prețuri minime. Telefon 256769, 092 239 242. (18297)

Vând PLASĂ GARD ZINCATĂ, toate dimensiunile; CUIE; PLASĂ RABITZ; TABLĂ ZINCATĂ 0,4; SÂRMĂ NEAGRĂ și ZINCATĂ - str. Vrabiei, nr. 4. Telefon 289997. (17592)

Vând BOLȚARI BETON și ZGURĂ, prețuri avantajoase. Telefon 095 418 089.

Vând BOLȚARI zgură și beton, PAVELE, BORDURI etc. prețuri negociabile. Telefon 095.634.885. (17103)

Vând BCA, ciment, var, țiglă, sub prețul pieței. Telefon 094.524.456; 054-211807. (f. 1515541)

Vând EUROBOLȚARI termoizolanți cu certificat calitate 300x250x200 la 5.300 lei/buc; 1mc-370.000 lei. Telefon 281491; 092.381.750. (18685)

Vând LEMNE FOC, 175.000 lei/mc; BALAST; NISIP, la domiciliu. Telefon 214010. (19029)

Vând mobilier, covoare, frigider Zil, prin lichidare gospodărie. Telefon 285364. (19066)

Vând căsuță din lemn, agrement, nemontată. Telefon 222322. (18599)

Vând calorifere fontă toate tipurile garanție totală de la 30.000 lei/elementul; str. Petru Rareș, nr. 77. Telefon 276859; 220659; 094.261.683. (18693)

Vând pat nou pentru bebeluș și BCA pentru construcții cu 550.000 lei/mc sau la bucată. Telefon 280274. (19139)

Vând rochie mireasă cu trenă, model unicat. Telefon 057/211804; 094.541.230. (19191)

Vând Jetta 1,6 TD, an 1986, 7200 DM; vând barcă cu volan, motor defect, 2200 DM. Telefon 092.343.593. (19232)

Vând mobilă cameră de zi, preț avantajos. Informații telefon 232650, după ora 19. (19194)

Vând termoteci gaz, instant baie, calorifere, ofer un an garanție. Telefon 274876. (19238)

Vând mobilă sufragerie în stare bună. Telefon 275557 274876. (19238)

Vând convenabil colțare, canapele și fotolii extensibile. Telefon 270700. (17576)

Vând saci rafie, 2.500 lei/ buc. Telefon 094 607 088. (18586)

Vindem ROLETE PLASTIC import 250.000 lei/mp și rolete tei 450.000 lei/mp. ORADEA, telefon 059 - 460315, 095. 827.725. (19020)

Vând și închiriez aparate cafea Saeco și biliarde. Telefon 057 - 270850; 094.635.132. (19090)

Vând medicament prostată și bicicletă damă. Telefon 245118. (19149)

Vând vaci cu lapte. Telefon 262486; 261616. (19128)

Vând casă de bani tip Wiena 350 DM; tablă zincată 0.5 z 40 mp, 65.000 lei/mp; oglindă cristal 2x0,80, antică, unicat, 2500 DM. Telefon 288286. (19113)

Vând repatriere. Telefon 094.286.652. (19263)

Vând 2 locuri Cimitirul UTA. Informații telefon 245494. (19253)

Vând viței. Informații telefon 514620, Vladimirescu. (19225)

Vând IAPĂ + MÂNZĂ de 1 an jumătate; căruță, plug manual, localitatea Zădăreni, nr. 134. (19286)

Vând lambriuri brad la 46.000 lei/mp. Telefon 220427. (19285)

Vând mașină de plantat tutun, de recoltat, cusut frunze și prese de balotat. Telefon 094.101.251. (19278)

Vând făină import Ungaria BL 80 - 5.600 lei/kg, BL 55 - 5.700 lei/kg. Telefon 094.555.579. (19291)

Vând jilău de varză cu 4 cuțite, nou. Telefon 236781. (19267)

Vând motocultor de mână, marcă franceză și 100 kg uree.

(Urmare din pagina 10)

Ocazie! Pentru investitori, vând fermă păsări găște, rațe, 8 grajduri, pe o suprafață 7 ha îngrădit, cu un efectiv 3.500 găște, 2.600 rațe, 1 vagon porumb, moară, turn apă, fântână, pompă apă, birou mobilat, scule, cu un contract pene - carne en-gros, export Germania. Informații telefon 0049/8285928689; 0049/1728444714. (16487)

Vând cântar zecimal de 500 kg din fier (bun), garantat. Telefon 238716. (19212)

Vând rochii de mireasă și haine second-hand, import Germania. Telefon 251735. (19222)

Vând făină albă 5500 lei/kg; făină neagră 4200 lei/kg și tărâțe 3000 lei/kg. Telefon 095.802.976. (0363284)

Vând colțar bucătărie, stare bună, 1.500.000 lei. Telefon 248423, după ora 18. (19250)

Vând fermă zootehnică: saivan 60x8 m, căsuță ciobani, casă patron mobilată, construite din cărămidă, pătul de porumb cu colnă, fântână în saivan, grădină și pământ lângă fermă, singur pe pășune, 300 oi mame, 2 cabaline, șraf, hamuri, găște, porți, iesle metalice, vălaie pentru concentrate, jgheaburi pentru apă. Telefon 094.855.441. (2760650)

Vând 3 mese, 12 scaune pentru bar și 20 butoaie bere 50 l, tip Arbema. Telefon 279471. (19269)

Vând podele și lambriuri, 80.000 lei/mp. Informații telefon 095.784.360. (346043)

Vând banc centicubat, pompe injecție, Tlh 445, remorci cisternă 3,6 tone, asistență tehnică TV, generator acetilenă + tuburi oxigen + furtune, freză tâmplărie, mașină găurit, verticală. Telefon 258296, 217121; 092.315.686. (19295)

Vând prin lichidare obiecte gospodărești, str. Afinelor, nr. 29, zilnic orele 12-17. Telefon 092.509.401; 221914. (19297)

CUMPĂRĂRI TERENURI, IMOBILIARE

Cumpăr casă cu grădină, ofer 5000 - 16.000 DM. Telefon 267761. (19054)

Cumpăr apartament 3 camere, et. I-II, zona 300-500, Micălaca (fără intermediari). Telefon 269845. (19102)

Cumpăr apartament cu 2 sau 3 camere, în rate, ofer minim 400 DM/lunar. Telefon 095.314.076. (19281)

Cumpăr apartament 2 camere Vlaicu sau apartament 1 cameră centru, ofer 13.000 DM. Telefon 213113. (19215)

Cumpăr teren intravilan în Arad și teren agricol minim 50 ha. Telefon 213113. (19215)

CUMPĂRĂRI DIVERSE

Cumpăr deșeuri de fier vechi inox, bronz, alamă și cupru. Telefon 093.404.010. (18932)

Cumpăr porci grași, localitatea Misca, nr. 307, preț 16.000 lei/kg. Telefon 057 - 531497; 094.774.649. (18874)

Cumpăr cherestea tei netivită cu lățimea peste 20 cm. Telefon 236076. (18913)

Cumpăr cărucior marfă 2 roți, 120 kg. Telefon 270518; 098. 602.722. (19024)

CERERI ȘI OFERTE DE SERVICII

Caut DULGHER cu experiență pentru MODIFICARE FORMĂ ACOPERIȘ (poate fi și pensionar). Telefon 250890.

SOCIETATE FRANCO-ITALIANĂ, angajează CONTABIL ȘEF (femeie), studii superioare, experiență minim 5 ani, vârsta maximă 28 ani. C.V la telefon/fax 213474. (19118)

SC FRIGORIFER SA ARAD angajează CONTABIL ȘEF și CONTABILĂ cu experiență. Informații telefon 289083, Serviciul Personal. (f. 1515553)

SOCIETATE COMERCIALĂ angajează VÂNZĂTOARE magazin Non - Stop. Telefon 094.206.599. (18968)

DEPOZIT MATERIALE CONSTRUCȚII, angajează MUNCITOR NECALIFICAT și TRACTORIST RUTIERIST cu experiență și domiciliul stabil în Arad. Telefon 270078; 270079. (19129)

SC PAL CONSTRUCT 2000 SRL, str. Spl. Malul Mureșului nr. 10, angajează ZIDARI. Informații între orele 7-8; 15-17, la telefon 214808. (19208)

Angajez VÂNZĂTOARE îmbrăcăminte în Bazarul Micălaca. Telefon 092.295.354; 092.337.939. (19168)

Angajez PERSOANE la SUBȚIAT, CTC, MAȘINISTE. Telefon 278785, 092 973 109, 092 936 320. (18880)

Angajăm MAISTRU confecții încălțăminte, MAȘINISTE, ȘTANȚĂTORI, posibil câștig nelimitat. Telefon 092.335.137, 095.258.562. (19186)

Direcția Județeană pentru Protecția Drepturilor Copilului - Arad, organizează concurs pentru ocuparea următoarelor posturi: 3 posturi șef centru plasament, la punctele: Centrul Plasament nr. 1, nr. 2 Arad și Lipova. Telefon 210055, 210035 orele 8-16. (19252)

SOCIETATE COMERCIALĂ angajează MUNCITORI NECALIFICAȚI (femei), ajutor bucătar, ospătare. Informații: str. N. Bălcescu, nr. 2. (19239)

„ECLIPSA" magazin piese auto, angajează SECRETARĂ cunoștințe contabilitate primară. Telefon 272144. (19261)

Angajez SPĂLĂTOR AUTO, str. Fulgerului, nr. 14. Telefon 213406. (19266)

Angajăm BĂRMĂNIȚĂ experiență, vârsta maxim 30 ani. Telefon 057 - 211484; 094. 617.959. (19279)

Înscrierile pentru CURSUL de MANECHIN - 29 IULIE, ora 15 - Discoteca LASER. (19292)

Angajez BARMAN și OSPĂTARI. Telefon 092.232.265. (19321)

„LUXTEN LIGHTING" caută INSTALATORI pentru montare contoare de apă AEM. Telefon 255274. (19342)

PRESTĂRI SERVICII

„MADONA TRANSPORT" execută TRANSPORTURI: ieftine, rapide; interne, internaționale. Telefon/fax 563081; 095.650.115. (18687)

Executăm LUCRĂRI CONSTRUCȚII interioare-exterioare, inclusiv metalice. Telefon 095.314.694; 240064. (19176)

Execut CONSTRUCȚII: tencuit, zugrăvit, renovări interioare, acoperișuri, instalații electrice orice fel. Telefon 093.372.962. (18155)

AER CONDIȚIONAT montăm și comercializăm. Telefon 057/214225; 092.457.097; 092.457.098. (19162)

AUTOMATIC SERVICE repară MAȘINI SPĂLAT automate, domiciliu. Telefon 259146; 094.241.398. (18310)

CURSURI CALIFICARE, diplome internaționale; MASEUR; FOTOMODEL, MANECHIN; DACTILOGRAFIE. Telefon 252860. (18890)

EXECUT compartimentări, tavane false, mansardări etc, cu rigips. Telefon 092.301.798. (18769)

REPAR ieftin: frigidere, lăzi, congelatoare; garanțial, TRANSPORT GRATUIT. Telefon 092.417.397. (19260)

TRANSPORT MARFĂ intern 2,5 tone util, 18 mc. Telefon 092.490.349. (19271)

DIVERSE

Pierdut CELULAR „Panasonic", găsitorului ofer RECOMPENSĂ! Telefon 095. 780.354. (19284)

TURISM

Firma „MURAT" organizează concedii la KUȘADASI în perioada august - septembrie. Telefon 269333. (19290)

TURISM-OFERTĂ SPECIALĂ!
LITORAL TUNISIA: 8 zile, masă, avion, 289$; MONTENEGRO, CROAȚIA, 100 DM. Plecări vineri. Bilete de avion, autocar, asigurări, la tarife minime. Închiriem autocare și microbuse. AGENȚIA „MONTANA TOUR", Bd. Revoluției nr. 31. Telefon 213220; 095. 615.675. (16063)

SCHIMBURI

Schimb apartament 3 camere, Vlaicu, bl. Y, gresie, faianță, cu apartament 2-3 camere, zonă centrală sau malul Mureșului. Telefon 289037. (19249)

ÎNCHIRIERI

ÎNCHIRIEZ SPAȚII COMERCIALE, 86 mp și 900 mp, toate dotările. Telefon 094 798 000. (16430)

Închiriez spațiu comercial 65 mp, Calea Lipovei, nr. 113. Telefon 092.921.103. (18951)

Dau în chirie etaj casă particulară 130 mp, pentru cabinete medicale (pentru stomatologie există aparatură); birouri sau locuință pentru cetățeni străini, în Vlaicu, zonă centrală. Telefon 289056. (18939)

Dau în chirie apartament 2 camere, nemobilat, Micălaca, str. Abrud, parter. Telefon 222806; 094.958.818. (18987)

Închiriem ultracentral spații pentru birouri, suprafață totală 800 mp. Telefon 057/259400; 092.241.506. (19151)

Închiriez spațiu comercial ultracentral. Informații în fiecare miercuri între orele 14-16, pe str. Gh. Barițiu nr. 22 (Medial SRL). (19136)

Ofer spațiu de închiriat pe str. Unirii. Telefon 092.957.350, oricând. (19125)

Închiriez apartament 2 camere, mobilat, zona Romanilor. Telefon 235742; 283807. (19108)

Închiriez apartament ultracentral et. I, în curs de amenajare pentru firmă. Telefon 095. 802.976. (0363283)

Ofer spre închiriere apartament 3 camere (ne)mobilat. Telefon 210555. (19188)

Închiriez garsonieră mobilată, Grădiște, termen lung, et. I. Telefon 094.782.552. (0363282)

Închiriez spațiu comercial nou amenajat, situat în Piața Agroalimentară Vlaicu, în suprafață de 230 mp. Informații suplimentare telefon 280537, zilnic, orele 10-14. (16379)

Închiriez garaj cărămidă, zona Podgoria. Telefon 511662. (2760434)

Ofer închiriere apartament o cameră, lângă Teatru, 200 DM. Telefon 281195; 272317. (19070)

Ofer închiriere garsonieră occidentală, Micălaca, 120 DM, anticipat. Telefon 281195. (19070)

Închiriez apartament central (cu ușă la stradă) (3 camere + dependințe+ garaj), pentru birou notarial, cabinet medical, birouri sau locuință, pentru străini. Telefon 286333. (19078)

Închiriez apartament 3 camere, Vlaicu, semimobilat. Telefon 233120. (19130)

Primesc o elevă din județ în gazdă, din familie serioasă, ultracentral, cameră separată. Telefon 057 - 280031. (19111)

Închiriez spațiu comercial amenajat, central, 100 mp. Telefon 210928. (19254)

Închiriez spațiu comercial 60 mp, pentru birouri, str. Vasile Alecsandri. Telefon 255645, orele 12-17. (19226)

Dau în chirie apartament 2 camere + garaj, bloc 102. Telefon 259807. (19206)

Ofer spre închiriere spațiu comercial central, Chișineu Criș. Telefon 520664. (2760645)

Ofer spre închiriere etajul unei vile, mobilat modern, intrare separată, posibil locuință sau birouri (str. Occidentului). Telefon 282795. (19271)

PIERDERI

Pierdut carnet șomaj eliberat de DMPS Arad, pe numele Talai Luciana Ionela. (19264)

Pierdut carnet de șomer pe numele Roskeș Ioan, eliberat de DMPS Arad. Îl declar nul. (19262)

Pierdut carnet șomaj eliberat de DMPS Arad, pe numele Karhel Sorina. Îl declar nul. (19252)

Pierdut carnet de șomaj eliebrat de DMPS Arad, pe numele Vass Rafael. Îl declar nul. (19267)

Pierdut carnet membru cooperator eliberat de Cooperativa Credit „Măgura" Buteni, pe numele Mateiaș Rodica. Îl declar nul. (3036773)

Pierdut legitimație transport, student, eliberată de Universitatea „Aurel Vlaicu" - Facultatea de Teologie Ortodoxă. O declar nulă. (19293)

Pierdut ștampilă rotundă cu inscripția SRL „BOTEZ BAR IMPEX" INEU. O declar nulă. (2760443)

Pierdut carnet șomaj pe numele Toader Lenuța, eliberat de DMPS Arad, OP Chișineu Criș. Îl declar nul. (3030551)

† SERVICII FUNERARE †

NON STOP (la orice oră) „RO-STYL COMPANY"
Firma noastră este PRODUCĂTOARE DE SICRIE, cu magazin în: ARAD, str. M. Eminescu nr. 4 (vizavi Cinema MUREȘUL), telefon 057-211929, 094.537.715. EFECTUĂM SERVICII: spălat, îmbrăcat, îmbălsămat și transport cu personal calificat. ASIGURĂM MINIM: 8 modele de SICRIE din LEMN MASIV (nu din PAL sau furnir); SICRIE CU MÂNERE și ȘURUB (nu se bat cuie), SICRIE LUX, 5 modele LENJERIE DECES (respete), LENJERIE DE LUX, cruci lemn și metal. ACCESORII: catafalc, steag, prosoape etc. INTERMEDIEM: fanfară, colaci, colivă etc. FIIND PRODUCĂTORI, AVEȚI AVANTAJUL UNOR PREȚURI MINIME și POSIBILITATEA DE A PLĂTI ÎN RATE. Ofertă: sicriu stejar (cruce, respete) - 1.000.000 lei. (c.)

SC „NOSFERATU" SRL,
ARAD, str. Ghiba Birta nr. 26, telefon 270437; Non stop 094.554.874, NĂDLAC, str. 1 Decembrie, nr. 4, telefon 092.922.337.
NON - STOP
SERVICII FUNERARE COMPLETE.
SICRIE, RESPETE, CRUCI (prețuri de producător). ACCESORII: prosoape, batiste, panglică neagră, baticuri, mânere, lumânări, catafalc, sfeșnice, steag de doliu. SERVICII: capelă, spălat, îmbălsămat, îmbrăcat, transport intern și internațional. Asigurăm colaci, colivă, coroane, jerbe, fotografii profesionale, fanfară, organizăm pomeni. OFERTA BRAD: sicriu brad, respete, cruce - 900.000 lei. Transportul sicriului la domiciliu este gratuit!!! ANGAJĂM ȘOFER.
(c. 44)

† DECESE †

Cu adâncă durere în suflet anunțăm încetarea din viață, după o scurtă suferință a scumpului nostru soț, tată și bunic
NIȚU ANTON,
la numai 62 de ani. Înmormântarea va avea loc azi, 27 iulie 2000, ora 14, de la Capela Cimitirului Eternitatea. Dumnezu să-l odihnească în pace! Soția, copiii și nepoata în veci nemângâiați.

Cu durere anunț încetarea din viață a dragului meu soț
PETROVSZKY IOAN GAVRIL
la vârsta de 69 ani. Înmormântarea va avea loc, astăzi, 27 iulie 2000, ora 12, de la Capela Cimitirului Pomenirea. Soția îndoliată.

Cu profundă durere anunțăm încetarea din viață a celui ce a fost tată, socru și bunic
PUTINA IOAN.
Înmormântarea va avea loc astăzi, 27.07.2000, în COVĂSÂNȚ, la ora 15. Familia îndoliată, STOICA.

Cu adâncă durere anunțăm încetarea din viață a scumpei noastre mamă, soacră și bunică
SÜTŐ IRINA,
în vârstă de 77 ani. Înmormântarea va avea loc astăzi, 27 iulie 2000, ora 13, la Cimitirul Pomenirea. Familiile: Sütő și Lădău.

Cu durere în suflete anunțăm încetarea din viață după o lungă suferință a celei ce a fost
RUDNIC ELENA,
soacra, bunica și străbunica noastră, la vârsta de 87 ani. Înmormântarea va avea loc azi, 27 iulie a.c. la ora 17, la Cimitirul Micălaca. Familiile îndoliate, Matei și Selejan.

Cu adâncă durere anunțăm încetarea din viață a iubitei noastre mamă și bunică
MARCHIEVICI MARIA,
în vârstă de 77 ani. Înmormântarea va avea loc azi, 27 iulie 2000, ora 17, la Cimitirul din localitatea VLADIMIRESCU. Familia îndoliată.

Cu inimile zdrobite de durere anunțăm trecerea la cele veșnice a iubitei și neobositei noastre mamă, soacră și bunică
LIVIA ȚÂȚ,
din GALȘA. Înmormântarea, vineri, 28 iulie, ora 16, la Cimitirul din localitatea Galșa. Îndurerați: LILIANA, NELU și CĂTĂLIN COZMA.

Cu durere în suflete anunțăm încetarea din viață după o grea suferință a iubitului nostru fiu, frate și unchi
COSTEA ACHIM MARCEL,
la vârsta de31 ani. Înmormântarea va avea loc astăzi, 27 iulie 2000, ora 14, la Cimitirul din localitatea NĂDLAC. Dumnezu să-l odihnească! Familia veșnic îndoliată.

† CONDOLEANȚE †

Un ultim rămas bun vecinului nostru
PETROVSZKY IOAN GAVRIL
pe care-l vom conduce cu regret pe ultimul drum, cu fapta sau cu gândul. Sincere condoleanțe soției îndoliate. Asociația de Locatari, Faleza Sud, blocurile 9 și 8.

Suntem alături de colega noastră
GOBÂRLA CARMEN
în greaua durere pricinuită de decesul tatălui. Sincere condoleanțe familiei! Colegii de la Sucursala CEC Arad. (19245)

Organizația Județeană Arad a Partidului Pensionarilor din România regretă moartea prematură a fostului președinte
BUHA LEONTIN.
Transmitem condoleanțe familiei îndurerate. Biroul Organizației Județene Arad.

Suntem alături de familiile NIȚU și GOBÂRLA împărtășind cu ei durerea despărțirii de iubitul lor soț și tată
NIȚU ANTON.
Familia Hara Ion, Antonio și Silvia. (19291)

Asociația Turiștilor Montani Arad este alături de d-l BORZA GAVRIL (BUBU), în greaua pierdere pricinuită de decesul tatălui și transmite sincere condoleanțe. (19299)

Sincere condoleanțe familiei BUHA la durerea pricinuită de pierderea celui ce a fost
BUHA LEONTIN.
Nu-l vom uita niciodată! Sindicatul Taximetriștilor Arad. Secretar general, Malița Nelu. (19372)

Colectivul TAXI „MIRCO MILI" și Sindicatul Taxi „MIRCO MILI" transmit un ultim omagiu celui ce a fost un bun coleg și colaborator al nostru
BUHA LEONTIN.
Dumnezeu să-l odihnească în pace! Sincere condoleanțe familiei! (19357)

Cu adâncă tristețe, conducerea și angajații PRIMĂRIEI MUNICIPIULUI ARAD au aflat despre trecerea în neființă a celui care a fost
LEONTIN BUHA,
consilier local în perioada 1996-2000, prețuit și stimat de către colegi și colaboratori. Îi aducem un pios omagiu și transmitem sincere condoleanțe familiei îndoliate. Dumnezu să-l odihnească! (f)

Colectivul de conducere al Uniunii Locale a Asociațiilor Locative din Arad transmite cele mai sincere condoleanțe, doamnei CORNELIA BUHA pentru decesul prematur al soțului
BUHA LEONTIN.
Dumnezeu să-l odihnească!

Angajații Firmelor „GASTRO" sunt alături de colega lor VLAD MARINA în greaua încercare pricinuită de trecerea în neființă a tatălui ei
VLAD NICOLAE.
Sincere condoleanțe, familiei îndoliate! (19355)

† COMEMORĂRI †

S-au scurs 6 luni și dor de când moartea l-a răpit pe iubitul nostru soț, tată, frate,
DUMITRESCU MARIN.
„Îngenunchind la crucea ta/Plângând rugăm pe Domnul/Odihna Raiului să-ți dea/Și liniște să-ți fie somnul". Nu te vom uita! Soția Silvia și copiii. (19094)

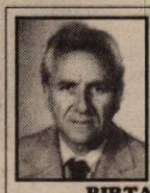

Nici timpul, nici durerea nu poate șterge din inimile noastre chipul celui care a fost soț, tată, bunic
BIRTA PETRU.
Azi, 27 iulie, este 1 an de când ai plecat dintre noi. Nu te vom uita niciodată! Parastasul va avea loc sâmbătă, 29 iulie 2000, ora 11, la Catedrala Ortodoxă. Dumnezeu să-l odihnească în pace! Familia. (19236)

Astăzi 27 iulie se împlinesc 3 ani de când l-am pierdut pe scumpul nostru fiu, la numai 24 ani, cel care a fost
DANIEL BOAGHIȘ.
„S-au scurs 3 ani de când nu mai există decât în poze, gând și uneori în vis/Dar moartea nemiloasă în tine a lovit/Ne-ai părăsit pe toți acei care te-am iubit". Nu te vom uita niciodată! Mami și tati. (19287)

Tristă este ziua de 27 iulie când se împlinesc 4 ani de la trecerea în eternitate a unicului și dragului nostru fiu
VARGA ROBERT.
Pașii zilnic ne duc la mormântul tău, să ne aline dorul de tine. Dumnezeu să te odihnească în pace! Mama și tata. (19313)

● PRODUCE ȘI MONTEAZĂ UȘI ȘI FERESTRE DIN PVC ARMAT CU PROFILE TROCAL GERMANIA
● PRODUCE ȘI VINDE GEAM TERMOPAN
LUCRU NEMȚESC

SATLINE

SALON DE EXPOZIȚIE:
ARAD, PIAȚA MIHAI VITEAZU
BL. M 7, PARTER
TEL./FAX. 057/25 14 61; 094 50 72 11

PENTRU DUMNEAVOASTRĂ
UN NOU ȘI AVANTAJOS
SISTEM DE RATE FĂRĂ AVANS PÂNĂ LA 36 LUNI
NOU! la CORAURA
DE LA 1.000.000 LA 30.000.000 PUTEȚI CUMPĂRA
ORICE PRODUS
COMERCIALIZAT DE CORAURA
IMPORTANT
ACORDĂM CREDITE PENTRU CUMPĂRĂRI DE MARFĂ:
LA PERSOANE FIZICE CÂT ȘI LA SOCIETĂȚI
LA NOI PUTEȚI SUPLIMENTA
CREDITUL ȘI PE PARCURSUL RATELOR.

CORAURA

■ Aparate aer condiționat ARISTON
■ Biciclete pentru copii și adulți
■ Folie pentru solar 10 și 4 m lățime
■ Incubatoare 100 și 60 ouă
■ Plasă geam import pentru țânțari
■ Plasă rabitz, plasă gard diferite mărimi
■ Cuie construcții, scoabe, sârmă zincată, electrozi
■ Sobe de gătit cismă și tip menaj
■ Motoare electrice, pompe apă, hidrofoare
■ Betoniere, motocultor, motocositoare
■ Scări duble din lemn și aluminiu
■ Cabluri, conductori și aparataj electric
■ Scule și unelte agricole
■ Gresie, faianță, adezivi și obiecte sanitare
■ Vopsele lavabile de interior și exterior
■ Vopsele de ulei, diluanți, lacuri, pigmenți de zugrăvit
■ Pânze abrazive și discuri
■ Acumulatori auto și butelii
■ Sfoară tapițerie și arcuri
■ Pânze fierăstrău circular, aparat sudură, pompe zugrav
■ Televizoare color
■ Frigidere, congelatoare, combine și lăzi frigorifice
■ Aragaze și hote
■ Boilere, cazane pentru baie
■ Aspiratoare

ASIGURĂM TRANSPORT GRATUIT!
ARAD, B-DUL REVOLUȚIEI, BL. 10 VIS-A-VIS DE BANK POST TEL. 270.525, 270.424
ARAD, MICĂLACA, BL. 602 PIAȚA SOARELUI TEL. 259.884, 259.373, 259.721
LIPOVA, LÂNGĂ PIAȚA TEL. 561.804
(4873577)

NOU **S.C. BODIMAR SRL** Tel.-Fax 057-270078; 270079
În incinta depozitului de lângă podul GRĂDIȘTE – str. ARDEALULUI nr. 2

VĂ OFERĂ:

■ GIPS-CARTON import; toate grosimile și dimensiunile cu profile și accesorii adecvate (la prețuri promoționale și modalități de plată lejere)
■ CĂRĂMIDĂ EFICIENTĂ (tip PHOROTHERM) 10 modele și dimensiuni
■ CĂRĂMIDĂ EFICIENTĂ import UNGARIA (17 modele și dimensiuni)
■ SCHIEDEL - ȘEMINEE ȘI SISTEME DE COȘURI PENTRU FUM (30 ani garanție)
■ PARCHET DIN LEMN: stejar; frasin; cireș; fag alb etc (toate dimensiunile)
■ LAMBRIURI imp. GERMANIA; 98.000 lei mp (varietate mare de culori)
■ FIBRĂ DE STICLĂ imp. ITALIA; 1 mp = 112.000 lei (culori și dimensiuni multiple)
■ PLĂCI POLICARBONAT imp. DANEMARCA; 1 mp = 135.000 lei
■ PLĂCI BITUWELL imp. GERMANIA (5 culori și transparente)
■ GRESIE, FAIANȚĂ ȘI OBIECTE SANITARE (indigene și import)
■ ciment; var; adezivi; gleturi; ipsos; ciment rostuit; tinci (pt. exterior)
■ O.B.; P.C.; plasă de sârmă; rabiț; carton asfaltat; T.S.A.; bitum
■ ciment pt. rosturi; adeziv pt. cărămidă de sticlă
■ glet pastă; adeziv flexibil; adeziv pt. polistiren și poliuretan
■ tencuieli mozaic (BAUMIT) varietate mare de nuanțe
■ plăci decorative pt. tavane și pereți; dibluri pt. polistiren
■ profile pt. placaje ceramice; plasă din fibră de sticlă
■ profile pt. trepte și muchii (colțuri, socluri etc.); grund și tencuială GRANOPOR
■ membrane bituminoase cu bitum aditivat (garanție 20 ani)
■ vopsea lavabilă; coloranți; vopsea ulei; diluanți, aracet; amorsă
■ dispersit în relief; vopsea pt. țiglă și beton; grund de metal și lemn
■ tencuială decorativă pt. interior și exterior
■ parchet și lambriuri laminate; podele și lambriuri din brad
■ folie protectoare sub parchet; pervaz și accesorii
■ jgheaburi și burlane P.V.C. (rezistență la intemperii -40 +70) - import Belgia
■ cărămidă de sticlă (albă și colorată) gama Solaris
■ polistiren espandat și extrudat (de la 1 cm - 20 cm grosime)
■ vată minerală normală și caserată (toate grosimile) - prețuri promoționale
■ ferestre Velux; binale; teracote; folie protectoare sub țiglă
■ țiglă BRAMAC imp. AUSTRIA (30 ani garanție) varietate mare de culori
■ țiglă import și indigenă, ciment autonivelator; cărămidă și grinzi pt. tavane
■ cărămidă pt. horn + tubulatură și accesorii; pavaj curte; rigole și borduri etc.
■ plăci azbociment (import Ungaria); B.C.A. toate dimensiunile

** prețurile includ T.V.A.*

ASIGURĂM TRANSPORT - ÎNCĂRCAT, DESCĂRCAT MECANIZAT
LA DOMICILIUL CLIENTULUI

S.C. SANDOR S.R.L. ARAD, tel./fax 057-280632

HIDROIZOLAȚII 70.000 lei/m2
GARANȚIE 10 ani cu membrane import
MEMBRANE HIDROIZOLATOARE
import UNGARIA
OV 3 T/K 35.000 lei/m2
OV 4 S/K 48.000 lei/m2
import ITALIA
MINERAL V 4 kg 46.000 lei/m2
MINERAL P 4 kg 52.000 lei/m2
Pentru depozite acordăm reduceri de preț.
VAR HIDRATAT
pe bază de comandă 800 sac 24.000 lei/sac
Plata la termen!
PREȚURILE CONȚIN T.V.A.

S.C. SANDOR S.R.L.
tel. 280632, 092 344868
ANGAJĂM AGENȚI COMERCIALI
cu autoturism propriu, salarizare în funcție de vânzări.
(1515333)

AUTO S.M.L.
PEUGEOT *dealer* PEUGEOT PEUGEOT

PEUGEOT 206
cu prețuri începând de la 7300 $

PEUGEOT 406
cu prețuri începând de la 12.220 $

● *în leasing extern pe 3 ani cu o dobândă de 8%*
Calea Timișorii nr. 212
Tel/Fax: 057/270.271; gsm: 093.457.685

„S.C. ANNO S.R.L." Arad str. Andrei Șaguna nr. 52, tel/fax 057-213.111; 057-285333

VĂ OFERĂ LA PREȚURI AVANTAJOASE:
❒ țigle tip Jamina import Ungaria, modele: Tango, Csardas, Keringő, Polka, glazurate și neglazurate și alte materiale aferente construcțiilor;
❒ țevi cupru și fitinguri 15 mm-22 mm;
❒ țevi cu inserție de aluminiu și accesorii (Henco);
❒ tuburi de scurgere PVC 32-110 mm
❒ racorduri și accesorii diferite pentru instalații sanitare

Societatea asigură transport de țigle gratuit, la domiciliu, pe raza municipiului Arad.
ALEGEȚI ANNO!!!
ALEGEȚI CALITATEA!!!
(5550565)

„INTEX" ARAD
OFERĂ:
■ ventilatoare pentru: geam, perete, tubulatură
■ aeroterme: electrice, motorină, gaz
■ uși industriale și pentru garaje
■ transpaleți simpli și cu ridicare
■ palane, electropalane, șufe și chingi pentru ridicat
■ chingi ancoraj cu clicheți pentru camioane
= GARANȚIE, PIESE SCHIMB, SERVICE =
Tel./fax: 057-212181
Mobil: 094617771
(1515546)

CAMERA DE COMERȚ ARAD
DEPARTAMENTUL ÎNVĂȚĂMÂNT
ORGANIZEAZĂ URMĂTOARELE CURSURI:
■ Contabilitate și aplicații pe calculator;
■ Limbi străine (engleză, italiană, franceză, germană);
■ Inițiere în utilizarea calculatoarelor (Windows, Word);
■ Inițiere în utilizare Excel;
■ Inițiere în utilizarea Internetului.
Informații suplimentare la sediul CCIA Arad, str. Clișca nr. 5, camera 31, etajul 2, tel.: 25.22.50 sau 25.30.00
(c. 17)

TOP GSAT Service Arad, Revoluției nr.63 (lângă Biserica Roșie) Tel./Fax.: 057-21.27.21 Mobil: 094-50.11.50
DEALER AUTORIZAT
(5550612)
Ofertă specială
MINOLTA
999 USD*
Copiator Minolta Ep1054 A3
ASIGURĂM SERVICE ÎN GARANȚIE ȘI POSTGARANȚIE

S.C. FININVEST S.A. Societate de producție și montaj a pavelelor din beton
Cu sediul în Arad, str. Renașterii nr. 92; tel: 279912, 259912 angajează următoarele categorii de personal:
1. ȘEF ȘANTIER
Condiții: ■ maistru sau inginer constructor; ■ experiență în domeniul construcțiilor minim 5 ani; ■ vârsta maximă 35 ani
2. INGINER ȘEF PRODUCȚIE
Condiții: ■ inginer constructor; ■ experiență în domeniul construcțiilor minim 5 ani; ■ vârsta maximă 35 ani
Documente necesare pentru preselecție: ■ curriculum vitae; ■ copie carte de muncă; ■ caracterizare de la ultimul loc de muncă.
(5550568)

TOTO COM
ARAD, Str. Ursului 21, tel/fax 275.000
Distribuitor autorizat
BERGENBIER, HOPFENKÖNIG, STELLA ARTOIS
ANGAJEAZĂ
Agent comercial pentru preluare de comenzi
CONDIȚII
1. Studii (minim) medii 2. Experiență în vânzări
3. Carnet de conducere cat. B (1515578)
SE OFERĂ
Salariu motivant în funcție de realizări, autoturism de serviciu

ROGER COMLAC Dufa Ceresit Henkel Westex
SOLUȚII PRACTICE PENTRU FINISAJE
VINDE DIN DEPOZITUL SITUAT ÎN ARAD, STR. FELEACULUI NR.1A *(LÂNGĂ EXPO MARKET JACKSON)*:
- coloranți și toată gama de vopsele lavabile dufa;
- tencuieli decorative dufa;
- araceți de construcție și de lemn;
- scule;
- adezivi pentru faianță, silicoane, spume poliuretanice.

Nou
-Gresie și faianță CESAROM
-Gresie și faianță import SPANIA
(Preț de importator)
ORAR: 8.00-19.00 Tel/fax: 057-21 33 52, tel: 094.24 79 38
SOLUȚII PRACTICE PENTRU FINISAJE

BANCA ROMÂNĂ PENTRU DEZVOLTARE
GROUPE SOCIÉTÉ GÉNÉRALE
Sucursala Județeană ARAD
Bd. Revoluției nr. 5-7
Telefon 253280

ADEVĂRUL

COTIDIAN INDEPENDENT ARAD

Anul XII, nr. 3064

Vineri, 28 iulie 2000 ● 20 pagini ● 2500 lei ● e-mail: adevarul@arad.ro

BRAT Publicație auditată în semestrul II 1999

Tiraj mediu zilnic vândut: 34.958

WEST BANK
ARAD, B-dul Revoluției nr. 88
TELEFON: 284.888; FAX: 285.202
Oferă clienților posibilitatea consultării automate a soldului contului curent în lei și valută (inclusiv extrase de cont informative) apelând telefonul 285.400

SEPARAREA ALEGERILOR - O AIUREALĂ A ACTUALEI PUTERI!

Pe când lucrurile păreau că intră cât de cât în normal după teatrala anunțată ieșire din scenă al lui Emil Constantinescu, iată că mintea prea odihnită a politicienilor noștri a născut un nou subiect de gâlceavă: ținerea separată a alegerilor prezidențiale de cele parlamentare.

Evident, este ușor de ghicit de unde a putut veni o asemenea năstrușnică idee, țărăniștii - căci despre ei este vorba - încercând să se agațe precum înecatul de pai, de orice răgaz, de orice amânare a întâlnirii cu electoratul **în speranța că în timpul astfel câștigat se va mai putea cârpi câte ceva, pe ici, pe colo la imaginea atât de șifonată pe care o au.**

Normal, explicația oficială este cu totul alta, vezi Doamne, decalarea alegerilor având avantajul de a duce la **„punerea în valoare a diferențelor constituționale dintre instituții"! Adică, mai pe românește spus, la înțelegerea de către fiecare român a ceea ce este Parlamentul și ceea ce este Președinția, lipsa aceasta de diferențiere fiind - în mintea celor care au lansat ideea - una dintre „marile probleme nerezolvate ale României"!**

Am mai spus-o și cu alt prilej: probabil că cei aflați azi la conducere îi cred chiar proști pe români, neinteresându-i nici cât negrul sub unghie enormitățile pe care le debitează, altfel, nu ar veni în fața unei țări întregi cu asemenea aiureli! De acord că poate din punct de vedere politic, ca să zicem așa, era mai bine ca alegerile pentru președinte să fie separate de cele pentru Parlament, dar dacă ele se desfășoară simultan nu este gaură în cer, în fond, pentru omul de rând acest lucru este cel mai puțin important, iar faptul că cele două instituții sunt atât de compromise în ochii electoratului, amândouă clasându-se la capitolul „încredere" în mai toate sondajele pe ultimele locuri, se datorează nu faptului că ele au fost alese în același timp, ci cu totul și cu totul altor cauze pe care nu mai trebuie să le amintim.

MIRCEA DORGOȘAN

(Continuare în pagina 5)

Datorită unei sugestive fotografii publicată în cotidianul nostru

TOCMAI DIN AMERICA, 100 $ PENTRU NANA SUSANA DIN GROȘII NOI

Foto: ONORIU FELEA

Pag. 6

CONFLICTUL DE MUNCĂ DE LA TRICOUL ROȘU A FOST DEZAMORSAT

Ca urmare a negocierilor între conducerea unității și sindicat, greva spontană de la Traft Tricoul Roșu s-a încheiat. Sindicatul a reușit să obțină, conform protocolului încheiat cu conducerea unității, mărirea salariilor cu 350.000 lei. Răspunzând unor remarci legate de garanția acordării acestei majorări, directorul Gelu Zoica a declarat: „Consider prevederile protocolului încheiat parte integrantă a contractului colectiv de muncă."

S. TODOCA

Începând cu 1 august

MINISTERUL FINANȚELOR LANSEAZĂ CERTIFICATE DE TREZORERIE ȘI OBLIGAȚIUNI DE STAT ÎN VALUTĂ

Pag. 4

TRICOUL ROȘU & TRAFT

SPORT

Ieri, la Arad, în meci amical de fotbal

ROMÂNIA A TRECUT LA PAS DE POLONIA

Pag. 15

PREMIILE DE FIDELITATE „ADEVĂRUL" AU FOST ÎNMÂNATE, IERI, CÂȘTIGĂTORILOR

FOTO: MARCEL CINCIU

Pag. 4

Mercedes-Benz
AutoSchunn
Partener Autorizat Mercedes-Benz
Micălaca DN7 FN
Tel/Fax: 057/286680
057/281474
E-mail: office@auto-schunn.ro
Web: http://www.auto-schunn.ro

În weekend

VREME CAPRICIOASĂ

Vremea va fi în general instabilă și se va răci față de intervalul precedent. Cerul va fi temporar noros. Izolat se vor semnala ploi ce vor avea și caracter de aversă, însoțite de descărcări electrice și intensificări de vânt. În zonele înalte, izolat, posibil grindină.

Temperaturi maxime: 25 la 29°C. Temperaturi minime: 12 la 16°C.

Cumpărați din timp abonamente la
Sărbătoarea berii KAISER
cu numai 50.000 lei pentru 4, 5, 6 august!
prin toate Oficiile Poștale din Arad și din județ.

ALGLASS GEAM TERMOPAN
●STICLE ORNAMENTALE COLORATE SI CURBATE
●PRELUCRARI DE SLEFUIRE, GAURIRE, FAZETARE SI SABLARE
Str. Roșiori nr.26;Tel./Fax: 289053
Str. Steagului nr.1-Sânicolaul Mic; Tel./Fax: 278833

CALENDAR

Vineri, 28 iulie

● Astăzi, Soarele răsare la ora 5,28 și apune la ora 20,32 de minute.

● Au trecut 209 zile din acest an. Au mai rămas 157 de zile până în 2001.

● **Praznicul zilei: Biserica Ortodoxă**: Sfinții Apostoli și diaconi: Prohor, Nicanor, Timon și Parmena; **Biserica romano-catolică**: Victor I; Inocențiu I **Biserica greco-catolică:** Sfântul Apostoli și Diaconi: Prohor, Nicanor, Timon și Parmena.

La Gurahonț

EXPOZIȚIE - TÂRG DE MASĂ LEMNOASĂ

Recent a avut loc la Gurahonț o expoziție cu vânzare de bușteni, la care au participat ocoalele silvice din Gurahonț, Buteni, Beliu, Sebiș și Hălmagiu. S-a oferit un volum total 543,397 mc cireș și 5.953 mc bușteni de tei.

Între solicitanți, au fost 12 firme din țară și străinătate.

Deținătorii particulari de suprafețe forestiere (prin restituirea pădurilor) vor putea să-și valorifice materialul lemnos la adevărata sa valoare, valorificând oportunitățile de expoziția cu vânzare de la Gurahonț.

Se recomandă deținătorilor de păduri cărora statul le va restitui în condițiile legii ceea ce le-a aparținut, să păstreze un permanent contact cu Ocoalele silvice care vor oferi informații cu privire la data licitărilor, perioadele optime pentru tăierea arborilor, evoluția prețurilor atât pe plan intern cât și extern.

ALEXANDRU HERLĂU

S.C. CONAR S.A. ARAD

Cu ocazia Zilei Constructorului urează tuturor constructorilor arădeni, angajaților, colaboratorilor și partenerilor de afaceri multă sănătate, succes și împliniri în activitatea profesională. **LA MULȚI ANI!**

Director general,
Ing. CINAH DIMITRIE

A venit BARZA!

La Arad: Chiș Gabriel, Suciu Robert Adrian, Ciurar Angelica Ioana, Laios Alexandra, Meseșan Darius Roman, Turcu Maximilian Mihai, Dobre Ionela Carmen, Teleki Michael Francisc, Dugulescu Alexandra Eugenia, Cotu Emil, Ilieș Sorin Daniel, Coman Bianca Adriana, Cărăian Larisa Maria, Ioniță Andrei.

La Ineu: Bercea Darius, Gligor Ana-Maria, Mercea Marius, Naica Rahela, Hera Rodica.

La Lipova: Pașca Anamaria.

Patiseria „MIKY" din piața UTA, cu produse și servire de excepție

Foto: MARCEL CANCIU

ACTUALITATEA CULTURALĂ

CINEMATOGRAFE

Dacia: 28 de zile (SUA); 9,30; 11,45; 14; 16,00; 18,00; 20,00

Mureșul: Al 13-lea războinic (SUA) 10; 12; 14; 16,30; 19

Arta: Jaf în timpul potopului (SUA) 15,00; 17,00;

Sala Mică: Echipa de șoc (SUA) 15,30; 18,00

CONCERT SIMFONIC

Filarmonica de Stat Arad prezintă duminică, 30 iulie, orele 19,00, în sala Palatului Cultural, un Concert simfonic extraordinar. Dirijori: Sang - il Jung, Joo - moo Moon; soliști: Hei - yn Jo - flaut, In - Suk Lee - soprană, Hyoun - Mi Moon - mezzosoprană, Jim - hee Jung - soprană.

În program sunt lucrări de Wolfgang Amadeus Mozart, Sung - Tae Kim, Dong - Jin Kim, Young - Ha Yoon, Yeon - Jun Kim, Du - Nam Cho, Heung - Yul Lee, Bela Bartok.

METEO

Vremea se menține caldă, devenind în general instabilă în cursul nopții. Cerul va fi variabil, cu înnorări mai accentuate noaptea, când se vor semnala averse de ploaie însoțite de descărcări electrice și intensificări de vânt, care izolat pot lua aspect de vijelie.

Temperaturi maxime: 29 la 32°C.
Temperaturi minime: 17-28°C.

Meteorolog, Adela Teodorescu

UTILITARE

PIEȚE, TÂRGURI

Astăzi este zi de piață la Ineu, Lipova, Covăsînț, Mișca, Moneasa, Șepreuș, Șimand, Vladimirescu. Tot astăzi se organizează târguri săptămânale la Ineu, Șepreuș, Șimand.

Mâine, sâmbătă, vor avea loc târguri săptămânale la Felnac, Lipova, Pâncota, Hălmagiu și Moneasa, iar duminică, la Sântana și Vinga.

FARMACIA DE SERVICIU

Farmaciile **„Sinapis"**, B-dul Revoluției, nr. 88, lângă Noul Stil, telefon 282369, **„Noua Farmacie"**, str. Andrei Șaguna, nr. 15, telefon 948 sunt de serviciu cu program non-stop.

URGENȚE STOMATOLOGICE ...

... asigură Cabinetul din str. Crișan (în spate la Gionelli), program non-stop. Telefon: 253794.

• În zilele de sâmbătă și duminică, urgențe stomatologice asigură și cabinetul din B-dul Revoluției nr. 62, ap. 17, între orele 9,00-19,00. Telefon: 256665.

ÎNTRERUPERI DE CURENT

În municipiu - Vineri: Sere (Ciupercărie).

În județ - nu sunt programate întreruperi de curent.

În comuna Târnova

220 MILIOANE LEI PENTRU INTERIOARELE UNITĂȚILOR DE ÎNVĂȚĂMÂNT

La începutul acestei săptămâni, la Târnova a avut loc licitația lucrărilor de renovare a celor șase școli și șase grădinițe din comună. Licitația a fost câștigată de A. F. Cristea, A. F. Moceanu, A. F. Squar. Valoarea investițiilor se ridică la 220 milioane lei. „În acest an se vor efectua doar lucrări interioare (igienizări, construirea unor teracote și repararea celor vechi, vopsit) urmând ca anul viitor să se lucreze la exteriorul clădirilor", a precizat primarul Florin Farcasiu.

M. M.

Au plecat dintre noi!

Petroszky Ioan Gavril (1930); Rudnic Elena (1913); Vlad Nicolae (1941); Luca Măriuța (1923); Costea Achim Marcel (1969); Brânză Elisabeta (1935); Toth Magdalena (1931); Lazău Cristina (1919); Muntean Gheorghe (1932).

„ADEVĂRUL" VĂ ASCULTĂ

La telefonul dimineții, 280944, între orele 9,00-12,00

Să se aplice legea! Dl. Mic Ioan, care locuiește în Alfa, la blocul 43, ne întreabă: „Mai e în vigoare legea care prevede că după trei luni consecutiv de neplată a cheltuielilor, restanțierul poate fi dat în judecată? La noi în bloc sunt care au restanțe și de patru milioane de câteva luni și nimeni nu face nimic. Dacă ne taie apa și celelalte suferim și noi, cei cu cheltuielile la zi."

Răspunsul la întrebare e simplu: legea de care vorbiți e în vigoare. În ceea ce privește comentariul din ultima parte a sesizării, nu veți ajunge la a vi se „tăia" apa și celelalte, dacă se va aplica legea!

În așteptare. Dna Popa Rodica, din Arad, este pensionară de invaliditate gradul II. Dânsa are 53 de ani, din care 30 vechime în câmpul muncii. Întreabă dacă se poate pensiona anticipat în baza noii legi a pensiilor, începând cu data de 1 aprilie 2001.

Deoarece normele metodologice de aplicare a Legii 19/1999 (noua lege) n-au apărut, răspunsul la întrebarea dvs. mai trebuie să aștepte.

Însă, după actuala legislație, dacă la vârsta dvs. aveți patru copii, vă puteți pensiona anticipat. La fel și în cazul în care ați muncit cel puțin opt ani într-una din grupele de muncă I sau II.

Redactor de serviciu, N. O.

La telefonul după-amiezii, 280003, între orele 15,00-18,00

• Administratorul citește contorul

Pe adresa locatarilor blocului 72 din Faleza Sud, un răspuns: într-adevăr, contoarele de interior se citesc de către administrator. Ca atare, acesta nu are nevoie de aprobare din partea ARTERM, din moment ce citește, împreună cu delegatul ARTERM, contorul de scară.

• Verificați-vă antenele!

Mai mulți abonați ai firmei SATLINE acuză proasta receptare a emisiunilor, în sensul că pe toate posturile, acestea se văd cu „purici". Înainte de a lua la „purecat" firma SATLINE, îi sfătuim pe cei în cauză să-și verifice antenele și conectările. Dacă ar fi de vină SATLINE, toată lumea ar „vedea" prost emisiunile transmise prin satelit.

Redactor de serviciu, T. S.

Echipa de serviciu

GABRIELA GROZA – *secretar de redacție.*
Bianca Felea, Adela Homorâceanu, Ioan Leac, Dina Rujan, – *tehnoredactare computerizată.*
Diana Duțu, Doina Jurcă, Aurica Telcian – *corectură.*

Ziarul „ADEVĂRUL" utilizează informații transmise de agențiile de presă MEDIAFAX și ROMPRES.

CURSUL VALUTAR*

– VALORI ÎNREGISTRATE IERI, 27 IULIE 2000

Denumirea valutei	BNR	BCR		BRD		Banca Transilvania		Banca Agricolă		Bursa neagră	
		C	V	C	V	C	V	C	V	C	V
Dolar	21826	21710	21910	21650	21880	21700	21800	21680	21810	21600	21700
Marca germană	10488	10225	10636	10352	10569	10370	10520	10350	10500	10300	10400

HOROSCOP

Vineri, 28 iulie

BERBECUL (21.03-20.04). Discuțiile purtate cu partenerii de afaceri vor fi astăzi foarte fructuoase.

TAURUL (21.04-20.05). Noi provocări vă așteaptă și le veți considera excelente.

GEMENII (21.05-20.06). S-ar putea să aveți ocazia să primiți niște bani de la cineva aflat la distanță.

RACUL (21.06-22.07). Lăsați-vă partenerul să preia conducerea astăzi. Nu o să regretați.

LEUL (23.07-22.08). O relație plină de romantism s-ar putea să vă conturbe puțin gândurile.

FECIOARA (23.08-22.09). Mâine veți putea începe un nou stil de viață. Veți reuși să vă îndepliniți un vis mai vechi.

MOCHETA
Arad, Piața Gării
Telefon 235221
Vinde și montează mochetă la prețuri cu o reducere de 10-20%

BALANȚA (23.09-22.10). Prietenii vă vor fi aproape și vor aprecia noile realizări.

SCORPIONUL (23.10-21.11). Planurile pentru o călătorie și eforturile pentru câteva ore de libertate vor da rezultate azi.

SĂGETĂTORUL (22.11-21.12). O zi în care veți face o analiză profundă a sentimentelor. Spre seară veți avea parte de liniște.

CAPRICORNUL (22.12-19.01). Cereți ceea ce vă doriți, deoarece răspunsul va fi pozitiv. Sunteți într-o formă de zile mari.

VĂRSĂTORUL (20.01-19.02). Vă veți lovi de situații dificile dar conversațiile cu persoane importante le vor aduce rezolvarea.

PEȘTII (20.02-20.03). Împărtășiți-vă ideile colaboratorilor. Nu acționați dur în orice situație și aveți răbdare.

ZIUA IMNULUI NAȚIONAL

Ziua de 29 iulie este proclamată, conform Legii 99/1998, „Ziua Imnului Național". În acest sens Prefectura Județului Arad, Consiliul Județean Arad și Consiliul Local Municipal Arad, vă invită să participați sâmbătă, 29 iulie 2000, orele 11,00, în Piața Tricolorului (sensul giratoriu Podgoria) la ceremonia publică de intonare a Imnului Național al României și de înălțare a Drapelului Național.

Programul manifestării va cuprinde ceremonial militar, religios și un scurt program artistic.

AFLĂM DE LA POLIȚIE

ÎNȘELĂCIUNE ȘI AMENZI AUTO

● A fost identificat și încarcerat numitul Alexandru **Dumitru Adrian**, de 20 de ani, din Arad, care are de executat un mandat de 4 luni închisoare pentru săvârșirea infracțiunii de înșelăciune.

● Acționându-se în vederea protejării populației împotriva actelor de comerț ilicit în piețele de pe raza municipiului Arad, au fost depistate numitele: Muscan Cornelia, din Vladimirescu, **Branandin Valerica** și **Gabor Eva**, ambele din Arad, care comercializau diferite produse fără a poseda acte de proveniență. Au fost sancționate cu câte 150.000 de lei, conform Legii 12/1990.

● Acționându-se pentru depistarea conducătorilor auto certați cu legea, au fost reținute 9 certificate de înmatriculare pentru defecțiuni tehnice, fiind aplicate 111 amenzi în valoare de 10.240.000 lei, ridicându-se în vederea suspendării 11 permise de conducere.

ACCIDENTE GRAVE DE CIRCULAȚIE

● În 26.07. a.c ., orele 15,45, pe raza comunei Zerind, **Panatoș Gabriel-Sorin**, de 28 de ani, din Bihor, în timp ce conducea autoturismul marca NISSAN, cu numărul de înmatriculare NH-02-OGD, din cauza neatenției în conducere a intrat pe contrasens, tamponându-se cu o căruță. În urma impactului au fost grav accidentați **Ievuța Ludovic,** de 65 de ani și **Naty Carol**, ambii din Zerind, pasageri în căruță.

● Tot în data de 26.07. a. c., în jurul orelor 23,00, **Bălan Ilie**, de 32 de ani, în timp ce conducea autoturismul cu marca Dacia, cu numărul de înmatriculare AR-02-KAF (pe raza comunei Seleuș) a surprins și accidentat pe **Toth Emanuel** de 16 ani, și **Cioară Adrian**, de 23 de ani, ambii din Pâncota. În urma impactului **Toth Emanuel** a decedat.

„TEAPĂ" ȘI ABANDON DE FAMILIE

În urma măsurilor specifice întreprinse au fost identificați și sunt cercetați în stare de libertate numiții:

● **Stoica Victor-Valentin**, de 29 de ani, din Focșani, cercetat pentru săvârșirea infracțiunii de înșelăciune, constând în aceea că în calitate de administrator la S. C. LUMI-ROB SRL Focșani, a ridicat marfă de la S. C. MAV-ILL SRL Arad, în valoare de 22 milioane de lei, pentru care a eliberat o filă CEC pentru care nu avea disponibil în cont.

● Sunt cercetați pentru săvârșirea infracțiunii de abandon de familie **Cucu Ioan Octavian**, de 26 de ani, **Șerban Ioan** de 39 ani, ambii din Vladimirescu și **Nan Florentin**, de 35 ani, din Sisd, care cu rea-credință nu și-au plătit pensia de întreținere pentru copiii minori;

● **Marcovici Rozalia**, de 21 de ani, din Arad, autoarea furtului comis în 22.11.1999 din incinta S. C. CONAR S. A., baza Vladimirescu (faptă înregistrată inițial cu AN). Prejudiciul a fost recuperat;

● Lăcătuș Ștefan, de 21 de ani, din Timișoara, care a fost depistat conducând pe drumurile publice o motocicletă sub influența băuturilor alcoolice, fără a poseda permis de conducere.

FURT DE LA BINGO..

● Au fost identificate și sunt cercetate în stare de reținere numitele: **Ristea Sonia**, de 21 de ani și **Stejar Verginia**, de 20 de ani, ambele din Arad, care în data de 26 iunie a. c., în jurul orelor 13,00, au sustras din Piața Mihai Viteazul, de la un agent bingo ambulant, suma de **2.515.000 lei**. Sus-numitele urmează a fi prezentate Parchetului.

Televiziunea Intersat
LA MOMENT ANIVERSAR...

Astăzi se împlinesc șase ani de la înființarea postului de **Televiziune Intersat.** Cei ce s-au remarcat prin obiectivitate și profesionalism sărbătoresc de două ori: în primul rând pentru că Intersat-ul s-a „îmbrăcat" în haină nouă (tehnic și artistic) și apoi pentru că intrarea în cel de-al șaptelea an este un moment de răscruce. La moment aniversar, directorul RCS Arad și al Televiziunii Intersat, dl. **Emilian Pintea** spunea: **„Ne dorim să nu împlinim niciodată cei «7 ani de-acasă» și vreau să le mulțumesc celor ce au condus pe rând acest studio, e vorba de Gheorghe Schwartz și Laios Notaroș. În rest ne dorim cât mai mulți telespectatori. Pentru ei muncim zi de zi..."**

Și noi urăm colegilor de la Intersat cât mai multe astfel de sărbători fericite și să fie cât mai profesioniști și obiectivi.

S. GHILEA

După 20 de ani
MORGA SE MODERNIZEAZĂ

În urmă cu două săptămâni, Spitalul Județean Arad a organizat o licitație pentru un spațiu excedentar de 104 metri pătrați situat în cadrul morgii. La licitație s-au prezentat trei ofertanți. Licitația a fost câștigată cu suma de peste 586 milioane lei, de societatea Nosferatu, specializată în servicii funerare. Directorul Spitalului Județean Arad, dr. Marin Bucur, a precizat că „în contul sumei licitate firma câștigătoare va efectua o modernizare a morgii: camere frigorifice noi, lucrări de faianțare, gresiere etc." De 20 de ani, la morga Spitalului Județean nu s-au făcut reparații din cauză că bugetul rețelei sanitare a sărăcit an de an, morga aflându-se la ora actuală într-un avansat stadiu de degradare.

În cel mult o săptămână, Spitalul Județean și societatea Nosferatu vor semna contractul. De la acea dată, în termen de trei luni lucrările de investiție trebuie finalizate.

T. MATICA

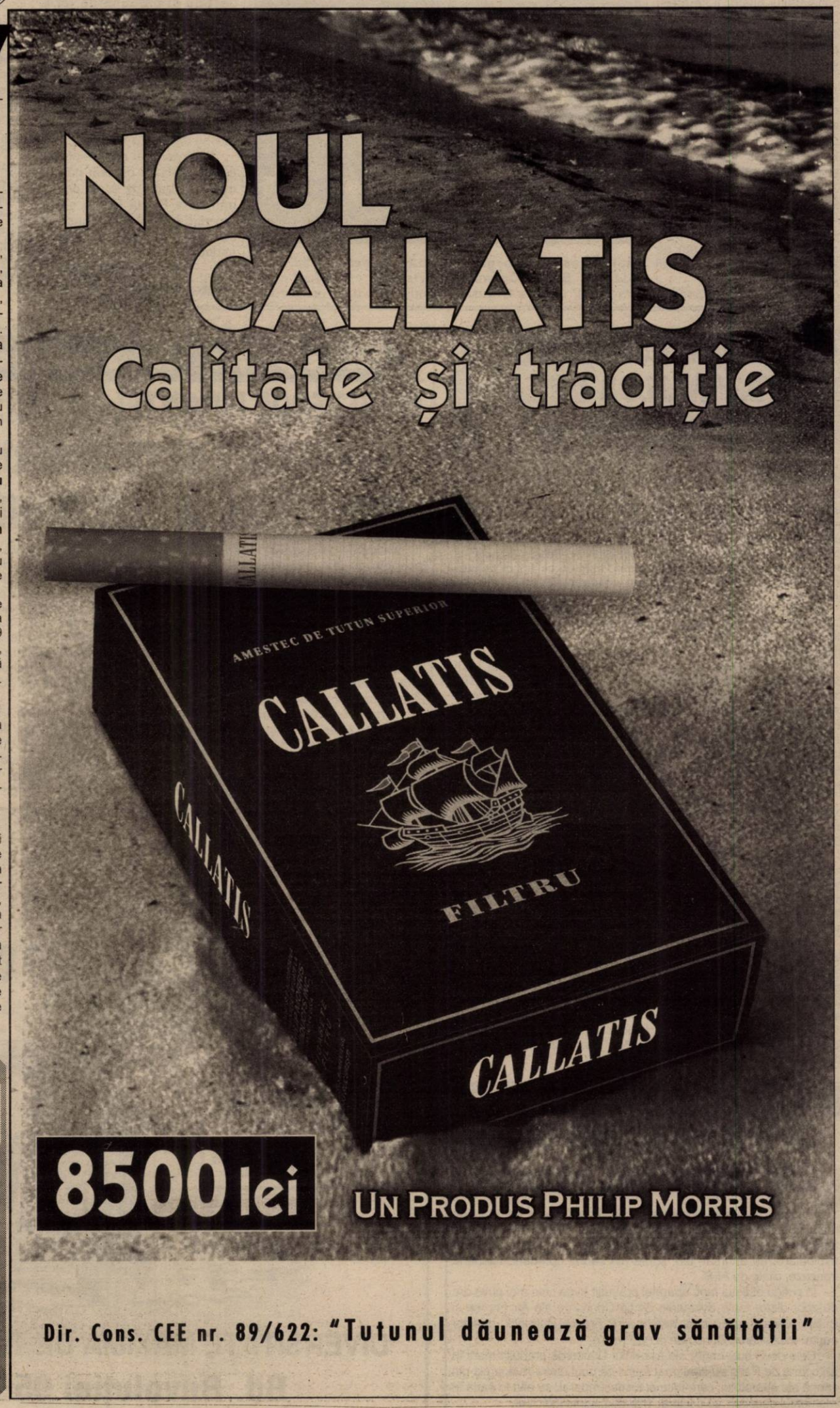

PREMIILE DE FIDELITATE „ADEVĂRUL" AU FOST ÎNMÂNATE, IERI, CÂȘTIGĂTORILOR

Pe lângă avantajul financiar oferit de contractarea unui abonament, abonaților cotidianului nostru li se oferă în fiecare lună șansa de a câștiga unul dintre cele zece premii de fidelitate, fiecare în valoare de 500.000 de lei.

Fructificând această potențială șansă de câștig, la redacție au sosit în această lună peste 10.000 de taloane de concurs. În urma tragerii la sorți, au fost cunoscuți cei zece câștigători.

Ieri, aceștia au fost invitați la sediul redacției „Adevărul", unde le-au fost înmânate plicurile cu bani de către președintele Consiliului de Administrație, dl. Dorel Zăvoianu.

Cu acest prilej, abonații-câștigători (**Ghiță Constantin** - Pecica, **Dronca Gheorghe** - Berindia, **Hălmăgean Gheorghe** - Aldești, **Bujor Cornel** - Săvârșin, **Struna Olguța** - Semlac, **Criste Voichița** - Semlac, **Rus Vid Ioan** - Craiova, **Bejan Elena** - Arad, **Leac Mircea** - Arad, **Pop Cristian** - Pecica) au împărtășit d-lui președinte **Dorel Zăvoianu** și d-lui vicepreședinte **Mircea Dorgoșan** câteva dintre sugestiile și propunerile lor legate de structura și conținutul ziarului. **„Apreciez foarte mult cotidianul dumneavoastră și pot să vă spun că, șofer fiind și colindând țara în lung și-n lat, n-am citit până acum un ziar local mai bun"**, mărturisea dl. Mircea Leac.

Deși cei mai mulți dintre câștigători s-au bucurat pentru prima dată de acest premiu, dna Elena Bejan s-a dovedit a fi mai norocoasă, câștigând pentru a doua oară în doi ani.

SORINA AMBRUȘ
Foto: MARCEL CANCIU

LA „SHOW CU ECOU"

Viceprimarul Emanoil Voicu și vicepreședinții CJA, Gh. Falcă și C. Cristea

● Invitat de onoare: Tiberiu Ceia

Sâmbătă-seara, începând cu orele 20,00, ziarul **„Adevărul"** și **Televiziunea Intersat** îi va aduce în fața spectatorilor și telespectatorilor pe viceprimarul Aradului, **Emanoil Voicu** și pe vicepreședinții Consiliului Județean Arad, domnii **Gheorghe Falcă** și **Claudiu Cristea**. Invitat de onoare va fi o stea a muzicii populare bănățene, **Tiberiu Ceia**. Momentele muzicale dance vor fi asigurate de formațiile **XTASY**, **EROS** și **Paparazzy**. Vom afla și ce festival li se pregătește arădenilor și mai ales vor fi concursuri cu nemiluita. La realizarea show-ului își aduc contribuția Terasa Corleone, Bere ARBEMA-KAISER, Italian Technical Sportwear - unic distribuitor al celor mai căutate echipamente sportive - EREEA - marca învingătorilor, celebrele concentrate PURINA, Hy RATION și EAGLE prin Speed Partner - Calea Timișorii nr. 49 (Alimentara Vimona), Agenția de Turism România Service Vacances, Coca-Cola și datorită societății **Indagrara** și a **Băncii Populare Concordia Credit și EST Trans Construct - acoperișul casei tale (cel mai mare importator pe zona de vest de țigle glazurate „Jamina").**

S. G.

CONSECINȚELE ABSENȚEI LIBERALILOR DE LA CONSILIUL CDR

Secretarul general al PNȚCD, Remus Opriș, a declarat, ieri, că absența PNL la ședința de ieri a Consiliului CDR nu va însemna plasarea liberalilor în afara alianței, protocolul Convenției prevăzînd că abia la două absențe consecutive un partid este scos doar din cvorumul de lucru.

El a arătat că președintele CDR îi va convoca în scris pe liderii PNL, FER și PER pentru întîlnirea de luni.

În plus, Opriș a precizat că, la Consiliul CDR, se va lua în discuție modificarea de subtanță a protocolului, fiind vizate mai multe aspecte precum fuziunea formațiunilor ecologiste și asimilarea schimbărilor survenite prin noua lege electorală, dar și clarificarea poziției PNL.

"PNL trebuie să-și reafirme prezența în CDR sau să ne spună că are alte gînduri", a declarat Opriș.

Secretarul general al PNȚCD a spus că, doar în cazul în care noua formulă de protocol a CDR nu va fi semnată de PNL, acest fapt va arăta că liberalii doresc să-și asume alt drum politic.

Elaborarea noului protocol va face obiectul mai multor întîlniri ale CDR, a precizat Opriș, precizînd că acesta ar putea fi definitivat pînă la jumătatea lunii august.

De asemenea, liderii partidelor din alianță vor analiza formula de cooperare CDR-UFD, a afirmat Remus Opriș, care a adăugat că PNȚCD dorește ca UFD să fie "reintrodus" în CDR, precizînd însă că nu se poate condiționa intrarea UFD în CDR de prezența PNL. "Nici co-existența celor două formațiuni nu trebuie exclusă", a spus Opriș. El a arătat că formula de cooperare cu UFD se plasează în cadrul declarației de susținere a programului de centru-dreapta, a prezenței pe liste comune și de susținere a unui candidat unic la Președinție.

Referitor la absența unui răspuns ferm din partea PNL pînă la 18 august, Opriș a precizat că acest termen privește doar viața PNL și că PNȚCD nu va aștepta termenul de clarificare și că își va urma drumul, inclusiv prin înregistrarea noului protocol la tribunal.

Într-o declarație acordată agenției MEDIAFAX, Remus Opriș apreciază că "este firesc ca PNL să se manifeste politic, conform angajamentelor luate în cadrul CDR la semnarea, în primăvara acestui an, a protocolului politic, prin participarea la întîlnirea de luni, în care PNȚCD așeaptă o reconfirmare din partea PNL, pentru continuarea drumului în CDR". El a arătat că termenul de 18 august nu reprezintă pentru PNȚCD "un obstacol", deoarece viața politică a CDR își va continua drumul, iar, în absența unei decizii oficiale a PNL, "singurul lucru cert" în ceea ce privește PNL "este prezența deocamdată în CDR".

Începând cu 1 august

MINISTERUL FINANȚELOR LANSEAZĂ CERTIFICATE DE TREZORERIE ȘI OBLIGAȚIUNI DE STAT ÎN VALUTĂ

Ministerul Finanțelor lansează, începînd de la 1 august, certificate de trezorerie și obligațiuni de stat în valută, vînzarea și plata acestora realizîndu-se prin Banc Post și Banca Agricolă.

Valoarea nominală a unui certificat de trezorerie și a unei obligațiuni de stat cu dobîndă este de 500 de dolari și 500 de mărci germane, cu multiplii aferenți, se arată într-un comunicat al Ministerului Finanțelor remis agenției MEDIAFAX.

Certificatele de trezorerie au scadența la 182 zile, iar obligațiunile de stat sunt emise pe durate de 366 zile și 547 de zile.

Dobînzile anuale pentru aceste titluri sunt următoarele: 7,5% pentru certificatele de trezorerie în dolari, respectiv 5% pentru certificatele de trezorerie emise în mărci germane; 9% pentru obligațiunile de stat emise în dolari pe o perioadă de 366 zile și 9,5% pentru cele cu scadența la 547 zile, respectiv 5,5% pentru obligațiunile de stat emise în mărci germane pe o perioadă de 366 zile și 6% pentru cele cu scadența la 547 zile.

Titlurile sunt puse în vînzare în cadrul unei subscripții publice deschisă pînă în data de 29 august, putînd fi cumpărate de persoane fizice și juridice rezidente și nerezidente în România.

PREFECTURA JUDEȚULUI ARAD

COMUNICAT

Sâmbătă, 29 iulie 2000, datorită festivităților ocazionate de celebrarea Zilei Imnului Național care se vor desfășura în Piața Podgoria între orele 10,45-12,00, circulația autovehiculelor va fi deviată, iar circulația mijloacelor de transport în comun va suferi următoarele modificări:

1. Se suspendă circulația tramvaielor pe liniile 7, 17, 9 și 11, pe perioada amintită;

2. Plecările și sosirile autobuzelor se vor face din stația „Str. Lacului."

Avionul Concorde care s-a prăbușit era

CEL MAI VECHI, DAR CU CELE MAI PUȚINE ORE DE ZBOR

Avionul Concorde al companiei Air France care s-a prăbușit marți, în apropiere de Paris, a fost fabricat în 1975, fiind, înainte de accident, cel mai vechi din flota de aparate de acest tip aflate în exploatare, au anunțat, ieri, surse din cadrul companiei aeriene franceze, citate de AFP.

În pofida acestui fapt, aparatul prăbușit avea cele mai puțin ore de zbor dintre toate avioanele de tip Concorde ale Air France și British Airways, a declarat pentru AFP Franck Debouck, director pentru exploatarea Concorde la Air France.

Cele două cutii negre ale avionului Concorde prăbușit marți în apropiere de Paris au confirmat faptul că unul dintre motoarele din stînga ale aparatului, care tocmai fusese reparat, se afla în pană în momentul decolării, au declarat, miercuri, surse judiciare.

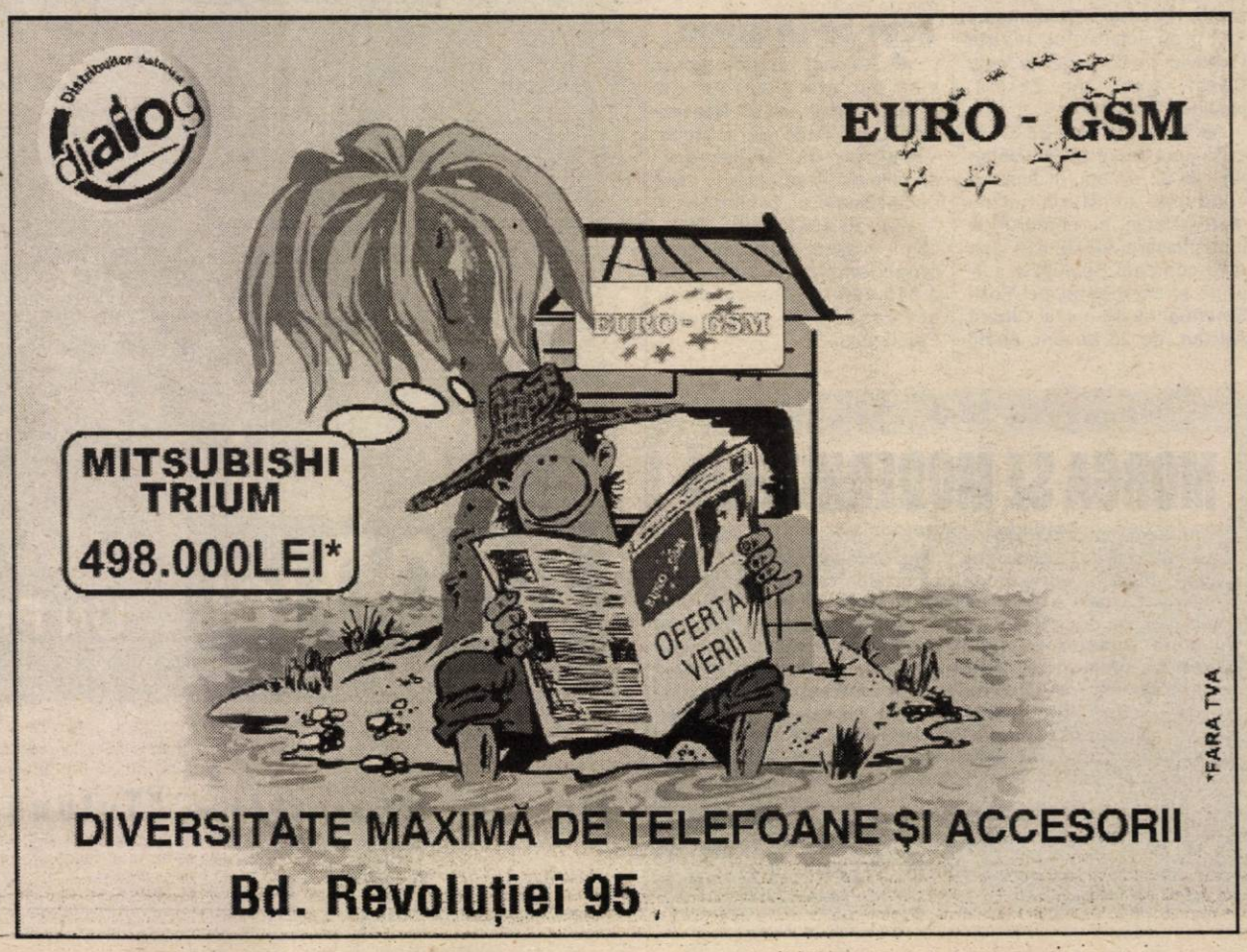

PRIMARUL DIN SEBIȘ NU SE SPERIE DE NIMENI ȘI DE NIMIC

Interviu cu d-l MARIUS LAMBING, primarul orașului Sebiș

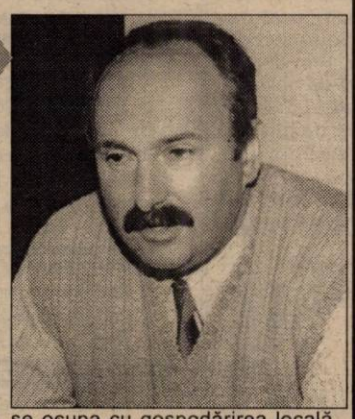

„MĂ VOI BAZA PE TINERET"

– D-le primar, ați ajuns în această funcție pe listele PPDR. Rămâneți în acest partid?

– Nu sunt înscris în PPDR. Dar agreez principiile pe care le promovează. Dacă le va promova în continuare, probabil mă voi înscrie în partid. Am experiență de zece ani în politică ceea ce mă face însă să fiu foarte atent la fiecare pas.

– La PDSR nu vă mai întoarceți?

– Nu spun că nu mă mai întorc, dar în formula și cu practicile pe care le văd acum, nu mă atrage acest partid.

– Vorbiți de București sau de Arad?

– E vorba de județ, dar și de indeciziile de la nivel central. Există o lipsă de asumare a responsabilităților care mie nu-mi place.

– La ce vă referiți?

– E vorba de organizarea partidului, de respectarea principiilor, a legalității, a statutului. Tot ceea ce ține de funcționarea riguroasă a unei formațiuni politice. Vorbesc din proprie experiență.

– Ce credeți că trebuie schimbat, dacă trebuie, în conducerea Primăriei din Sebiș? Și mă gândesc atât la oameni, cât și la modul de lucru.

– Cred că se impun niște schimbări, dar perioada care a trecut de la alegeri nu mi-a permis o analiză serioasă pentru a putea lua niște decizii corecte. Dar nici nu voi lungi prea mult această perioadă. Categoric că există sectoare disfuncționale, o anume mentalitate de nemuncă, de tărăgănare, lipsă de asumare a responsabilităților, și din cauză organizatorică, dar și din lipsă de calificare a personalului. Administrația publică trebuie să-și școlarizeze un personal specializat în domeniu. Acum fiecare se pricepe la toate și la nimic.

– Ziceți că o să faceți schimbări. Cum veți alege oamenii?

– Nu există un rezervor de cadre în acest domeniu. Principiul după care mă ghidez este formarea omului și mă gândesc la tinerii absolvenți. Cu riscul ca eu să muncesc mai mult.

– Ce absolvenți?

– De științe economice, de drept; mă voi baza pe tineret. Nu neg experiența unora, o s-o folosim, dar încerc, în timp, să mă bazez pe tineret și, pe cât posibil, pe oameni cu studii superioare.

– Aveți încredere în tineri?

– Am încredere în potențialul tineretului. Cred că există un potențial latent în fiecare om, dar mai mare la cei tineri.

„LEGEA NU E LA EA ACASĂ LA SEBIȘ"

– Cu ce probleme v-ați confruntat până acuma?

– Cu foarte multe probleme, cu foarte multe nereguli. N-am bănuit că situația e chiar atât de haotică. Legea nu e la ea acasă la Sebiș. Și se pare că ani de zile n-a fost la ea acasă. Oamenii nu sunt obișnuiți să respecte legea, instituțiile care trebuie s-o apere, nu o apără. Fiecare face ce vrea fără să se supună nici unei rigori.

– Asta este în toată țara.

– O fi, numai că eu am ideea că făcând curățenie într-o cameră, ajungi până la urmă să faci curățenie în toată casa.

– Credeți că veți reuși?

„CINE ÎNCALCĂ LEGEA ÎMI ESTE DUȘMAN"

– Sunt convins. Am readus, de exemplu, în Primărie o societate care se ocupa cu gospodărirea locală, „Termoconstruct", o firmă căpușă a Primăriei. O voi reorganiza.

– Dacă e firmă căpușă de ce ați adus-o în Primărie?

– Ca să nu sugă sângele. Să o am sub control.

– Ce face firma asta?

– Asigură alimentarea cu apă, canalizarea, întreținerea canalizării, salubritate și lucrări de construcții. Și am constatat că acolo se gestionează banul public după bunul plac și se pierd bani. Se sponsorizează echipe de fotbal, ca Dinamo Sebiș etc., indisciplină financiară, există concesiuni făcute fără respectarea legii în perioada preelectorală și contracte semnate imediat după pierderea alegerilor de către fostul primar care privesc șeful poliției locale, patronul de la S.C. „Dana", adică discoteca, foarte multe nereguli.

– Nu vă e teamă că scormonind prea multe nereguli o să vă faceți mulți dușmani?

– Îi aveam oricum. Și cine încalcă legea îmi este dușman.

– D-le primar, vorbiți ca-n carte, dar de la vorbă la faptă e un drum lung.

– În ce mă privește, va fi un drum scurt!

I. IERCAN
Foto: ȘT. MATYAȘ

SEPARAREA ALEGERILOR - O AIUREALĂ A ACTUALEI PUTERI!

(Urmare din pagina 1)

Auzi, cică „nesepararea alegerilor prezidențiale de cele parlamentare reprezintă una din marile probleme nerezolvate ale României"! Să mori de râs! **Adică, faptul că economia pârâie amarnic din toate încheieturile, că oamenii în disperarea de a nu-și putea asigura lor și familiilor lor cele necesare traiului zilnic au ajuns să se sinucidă, că salariul în România este sub 100 de dolari, unul dintre cele mai scăzute din Europa, că grevele se țin lanț sau că spitalele nu mai au medicamente sunt mizilicuri, mult mai important după judecata celor din conducerea țărănistă fiind ... separarea alegerilor!**

Vorba aceea: țara arde și baba se piaptănă! Cum am subliniat însă, firește, că totul nu este decât o bombă fumigenă, dl. Diaconescu și cei din jurul lui știind prea bine pentru ce au lansat-o: în mintea lor sunt încă foarte proaspete rezultatele de la alegerile de acum două luni când partidul s-a clasat pe un deloc onorabil loc patru, ei făcându-și socoteala că, din nefericire, până la alegerile normale din noiembrie mai sunt doar ceva mai mult de 3 luni, perioadă mult prea scurtă pentru a șterge din mintea românilor cèea ce s-a petrecut în iunie și, ce-i mai grav, pentru a șterge câte ceva din rezultatele unei guvernări care este așa cum o simțim cu toții.

Surprinde, până la un punct și atitudinea liberalilor care s-au alăturat propunerii, găselnița lor nefiind cu nimic mai prejos decât cea a țărăniștilor, separarea alegerilor putând duce, citățm **„la reflectarea mai corectă a audienței de care se bucură partidele în rândul electoratului"**. Este la mintea cocoșului că și PNL-ul încearcă, în același mod, să câștige timp, timp care a ajuns să fie la fel de prețios ca și oxigenul!

Ținând seama de cine se află la Putere s-ar putea ca propunerea să învingă. N-ar fi prima aiureală care ar fi legiferată. O aiureală care ne va costa însă câteva sute de miliarde de lei în plus dar, ce contează asta, nu? doar avem de unde da! - ca să nu mă mai gândesc și la **absenteismul masiv care se va înregistra, pentru că este greu de crezut că dacă și în iunie, pe vreme bună și plăcută, circa 60% dintre români nu s-au prezentat la vot, ce va fi în februarie, o lună încă de iarnă, poate cu nămeți și mizerie specifică iernii?!**

P.S. În ultimul moment aflăm că intuind, probabil, ridicolul situației, PNL-ul a renunțat la spijinirea ideii separării alegerilor din toamnă, atitudine pe care încep să o împărtășească tot mai mult și unii lideri ai PNȚCD.

Era cazul.

PRM - „INTRĂRI" ȘI „IEȘIRI"

La Conferința de presă de ieri a PRM Arad, primvicepreședintele Florian Moș și purtătorul de cuvânt, Adrian Mureșan, au schițat un bilanț al „intrărilor" și „ieșirilor" în urma schimbării fostului președinte, Lucian Stana. Cei doi au minimalizat pierderile, afirmând că „per total" numărul de membri nu s-a diminuat.

Plecarea a patru președinți de filiale nu pare să-i îngrijoreze prea mult pe cei de la PRM, iar demisiile a șase membri din fostul Comitet Executiv pare a fi chiar un prilej de satisfacție. Cei șase sunt somați să restituie documentele de partid care, susțin Mureșan și Moș, au fost sustrase. Termenul limită este ziua de marți, săptămâna viitoare.

● Comitetul interimar, ales în urma „defecțiunii" a făcut o serie de deplasări în județ, în special în localitățile în care s-au deplasat și „emisarii" lui Stana, în scopul de a provoca demisii. ● Calul de bătaie al Conferinței de presă a fost președintele PDSR, Avram Crăciun, acuzat de toate relele din lume. După cum spune Florian Moș, președintele interimar al PRM Arad, Nicoară Creț, va veni cu o serie de „surprize" privind PDSR. Rămâne de văzut, după cum rămâne de văzut dacă nu vor apare „surprize" și din partea adversă.

● După cum a spus Florian Moș, tema principală a întâlnirilor trecute și viitoare cu filialele din județ este (a fost) „încrederea în noul Comitet interimar". Aceasta, în vederea bunei desfășurări a campaniei de strângere de semnături pentru susținerea candidaturii lui Corneliu Vadim Tudor la Președinția României.

S. TODOCA

DEPUTATUL CALIMENTE NICI NU SE GÂNDEȘTE SĂ SE ÎNTOARCĂ ÎN PNȚCD

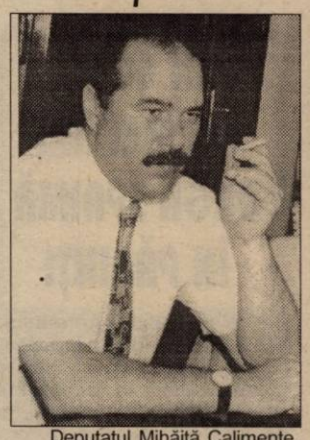

Deputatul Mihăiță Calimente, președintele PPDR Arad, este contrariat de zvonurile conform cărora ar dori să se întoarcă în PNȚCD.

„Nu știu de unde tot apar zvonurile astea. Eu nu am declarat nimănui nimic. Într-adevăr, m-am întâlnit cu ministrul Mureșan, care m-a întrebat dacă nu vreau să revin în PNȚCD. Aceasta este o chestiune serioasă, nu ceva de genul m-am supărat, îmi iau jucăriile și plec, după care vin cu jucăriile înapoi. S-a scris ba că PPDR s-ar întoarce la PNȚCD, ba că ANCD ar face acest lucru. Am vorbit cu Ciorbea. Ca și mine, nici nu se gândește la întoarcere, nici nu concepe o fuziune cu PNȚCD."

PNȚCD este compromis moral și politic.

PPDR și ANCD sunt dispuse să fuzioneze și să se întoarcă în CDR, cu condiția ca nu PNȚCD să fie motorul Convenției, pentru că este compromis, atât politic cât și moral. Cum mai poate să vină cu discursuri despre moralitate, când membrii săi sunt implicați în atâtea scandaluri?

Am avut discuții cu formațiunile apolitice din CDR și toate sunt de acord că PNȚCD nu mai poate avea girul moral de a conduce CDR. Am vorbit cu Ticu Dumitrescu și este de acord că partidul rezultat în urma fuziunii PPDR cu ANCD ar putea fi un conducător credibil al CDR."

Varianta PNL

„A doua variantă pentru noi ar fi ca în urma fuziunii să ne aliem cu PNL. Așadar, nici vorbă de întoarcere în PNȚCD."

SIMION TODOCA
Foto: ȘTEFAN MATYAȘ

Pro și contra

DESPRE AMÂNAREA ALEGERILOR GENERALE

Una dintre ultimele găselnițe inventate de politicieni în miezul verii a ridicat temperatura disputei politice la nivelul lunii lui cuptor. Unele partide ar dori decalarea alegerilor generale de cele prezidențiale. Altele sunt împotriva acestei decalări.

Despre felul cum este privită această problemă am cerut opinia unor lideri politici arădeni.

„NU SUNTEM DE ACORD CU DECALAREA..."

CREȚ NICOARĂ, președintele PRM Arad

„Noi nu suntem de acord cu decalarea alegerilor, pentru că aceasta urmărește, de fapt, amânarea alegerilor parlamentare, cu scopul ca această coaliție să rămână cât mai mult la putere.

Aceasta înseamnă de fapt o lungire a bolii, economia fiind într-o stare dezastruoasă, deosebit de dăunătoare pentru cetățenii României.

Credem că ar trebui să vină la putere forțele naționale, singurele capabile să scoată țara din această criză profundă din toate punctele de vedere: economic, social și politic."

„ALEGERILE - ÎN TOAMNĂ"

GH. SECULICI, președintele PD Arad

„Consider că alegerile ar trebui să aibă loc în toamnă, fără a fi decalate, pentru liniștirea apelor în politica noastră."

„SUNTEM PENTRU DECALAREA ALEGERILOR..."

CZISZTER KALMAN, președintele UDMR Arad

„Părerea mea este identică cu cea exprimată de dl. Marko Bela. Poziția estimată de președintele UDMR Marko Bela evidențiază avantajele unei separări a celor două alegeri. Printr-o separare a acestora, alegerea președintelui s-ar putea concentra pe calitățile persoanelor vizate, iar la alegerile parlamentare s-ar putea concentra atenția asupra programelor prezentate.

Această separare ar fi de acord și cu experiența și practica multor țări cu o democrație solidă, consolidată.

Prin urmare, noi susținem o asemenea decizie care ar conduce la decalarea alegerilor parlamentare. În felul acesta, Parlamentul României ar mai avea timpul necesar pentru elaborarea unor legi, care sunt absolut necesare pentru armonizarea legislației noastre cu cea a Uniunii Europene.

În legătură cu candidatul propriu la președinție, UDMR urmează să se decidă la următoarea ședință a C.R.U. la începutul lunii septembrie."

„DECALAREA - O MANEVRĂ IEFTINĂ"

E. PUTIN, deputat ApR Arad

„Este o manevră ieftină a actualei coaliții de guvernare pentru câștigurile obținute sau a mai reduce dintr-un eventual eșec la alegerile parlamentare.

Părerea mea personală este aceea ca și a ApR-ului, în sensul că atât alegerile parlamentare, cât și cele prezidențiale să fie ținute simultan.

Constituția a stabilit că, de regulă, alegerile parlamentare să fie ținute în aceeași zi cu cele prezidențiale și nu a apărut nici un motiv serios pentru a decala aceste alegeri.

Singurul motiv, dar nu întemeiat, este acela că responsabilitatea pentru situația dezastruoasă a țării să nu fie asumată și de un candidat la președinție și de un partid, ci să fie disputată în scopul de a oferi o imagine imaculată unui posibil candidat al actualei coaliții și care să nu fie alăturat actualei guvernări."

NADIA BODRAN

Tocmai din America

100 $ PENTRU NANA SUSANA DIN GROȘII NOI

Secetă mare. Canicula. Despre arșița din România i-a relatat **Traian Negrea**, de 70 de ani, din Arad, prietenului de-o viață, **Michael Lebov**, stabilit de ani buni peste Ocean, în America. Și ca să fie și mai convingător, a decupat o fotografie sugestivă apărută în cotidianul nostru. O fotografie care în America a fost „evaluată" la 100 de $. Aceasta a fost suma pe care dl. **Lebov** a trimis-o femeii imortalizate pe pelicula fotografică. Imaginea nici nu putea să treacă neobservată: pe uliță, o bătrânică gârbovită, cu o găleată pe brat.

Din relatările d-lui Negrea am aflat că prietenul din America, a fost efectiv surprins de sărăcia sugerată de imagine. Ce nu „spune" imaginea este că femeia e din Groșii Noi și că soarta a fost nemiloasă cu ea. Handicapată din naștere, **Susana Luca** n-a vorbit și n-a auzit de când se știe. De-o viață o îngrijește sora ei, cu care și locuiește, Stana Filimon. Limbajul comunicării este cel al semnelor. Uneori are accese nervoase și atunci varsă lacrimi. Parcă un blestem a fost aruncat pe capul acestor două surori care nu și-au cunoscut părinții, fiindcă ambii s-au dus unul după celălalt, când ele erau mici. Pentru nana Susana, fiecare zi e o copie a celei trecute: „mai taie lemne, mătură sau cară apă. Atât - mai mult nu poate." Miercuri, în casa mai mult decât modestă a celor două surori a fost sărbătoare. Prin domnul Negrea, cei 100 de dolari au ajuns la destinație. La femeia care și-a plâns destinul în felul ei, într-o tăcere care a împlinit 84 de ani.

TEODORA MATICA
Foto: ONORIU FELEA

NOI TARIFE LA SERVICIILE POȘTALE EXTRASE

EXTRAS DIN TARIFUL SERVICIILOR POȘTALE CONCURENȚIALE INTERNE VALABIL DIN DATA DE 01.08.2000

OBIECTE DE MESAGERIE

1.Tarif de înregistrare pentru fiecare colet - 800

2. Tarif de greutate pentru fiecare kg sau fracțiune de kg, pentru orice destinație - 1.300

3. Pentru coletele cu valoare declarată, în plus față de tarifele de la pct. 1 și 2, un tarif proporțional cu valoarea declarată, de fiecare 100 lei sau fracțiune de 100 lei - 5

TARIFE PENTRU INDICAȚII SPECIALE

1. Tarif de recomandare - 2.200
2. Confirmare poștală la primire (AR) - 2.300
3. Tariful serviciului Post Restant - 2.000

TARIFUL PENTRU SERVICIILE AUXILIARE

1. Abonament la o căsuță poștală nominală pentru persoane fizice, lunar - 12.000

2. Abonament la o căsuță poștală nominală, pentru persoane juridice, lunar - 24.000

3. Garanție pentru o căsuță poștală - 36.000

4. Distribuirea la domiciliu (sediu) a abonamentelor de presă, de fiecare exemplar - 150

SERVICIUL DE POȘTĂ RAPIDĂ PRIORIPOST

1. De fiecare trimitere: până la 100 g - 9.000; între 101 - 500 g - 21.500; între 501 - 1000 g - 35.700; între 1001-2000 g - 53.500; peste 2001 g de fiecare 1000 g sau fracțiune de 1000 g - 14.200

2. Tarif abonament lunar (licență) - 110.000

SERVICII DE PUBLICITATE ȘI MARKETING PRIN POȘTĂ

1. Imprimate cu adresa - INFADRES și POSTMESAGER PLUS

- afișe, pliante comerciale, prospecte, liste de prețuri: până la 50 g - 700; între 51-100 g - 1.000; între 101 - 250 g - 4.000.

2. Imprimate fără adresă (POSTMESAGER)

- până la 50 g - 600; între 51-100 g - 700; între 101-250 g -«1.400.

EXTRAS DIN TARIFUL SERVICIILOR POȘTALE DE BAZĂ EXTERNE VALABIL DIN DATA DE 01.08.2000

I. OBIECTE DE CORESPONDENȚĂ EXTERNĂ

1. Scrisoare simplă: până la 20 g - 10.000; între 21 - 50 g - 16.800; 2. Cărți poștale simple și ilustrate - 6.400

EXTRAS DIN TARIFUL ȘERVICIILOR POȘTALE CONCURENȚIALE EXTERNE VALABIL DIN DATA DE 01.08.2000

INDICAȚII ȘI SERVICII SPECIALE

1. Recomandat - 19.000; 2. Expres - 10.500; 3. Confimare de primire - 19.000; 4. Par avion, până la 20 g Europa - 1.300; Restul lumii - 4.100

În urma concursului de titularizare

S-AU OCUPAT TOATE POSTURILE DE ÎNVĂȚĂTORI

La recentul concurs de titularizare în învățământul preuniversitar, pentru cele 91 de posturi de învățători (exclusiv în județ) s-au prezentat 124 de candidați, dintre care 109 au obținut medie de trecere. Au rămas, așadar, 38 de potențiali învățători care nu au deocamdată post.

Aceștia vor mai avea o șansă la concursurile proprii organizate de unitățile reprezentative din județul Arad, care vor avea loc în luna august. Amintim că anul acesta este al doilea an în care se practică acest sistem al concursurilor diferențiate și că, în prezent, în județul Arad, există 32 de asemenea unități.

Pentru posturile de profesori nu a fost aceeași concurență, rămânând chiar locuri libere. „Aceste locuri vor fi ocupate prin suplinire, în orice caz elevii nu vor rămâne fără cadre didactice", ne-a declarat dl. Mihai Matekovits, inspector școlar general adjunct la ISJ Arad.

C. L.

ADMITEREA LA LICEU

Peste 10 clase nu se vor realiza

În anul școlar 2000-2001, pentru județul Arad planul de școlarizare pentru liceu - clasa a IX-a presupune 3.200 de locuri, existând 3.085 de elevi care au promovat examenul de capacitate. În urma admiterii prin concurs de dosare, care s-a desfășurat în trei etape (15-26 iulie), s-au ocupat **integral** locurile la **19 licee** din județ. Au existat, de asemenea, **patru clase fără nici un candidat înscris** - Gr. Șc. Industrie Alimentară (seral și frecvență redusă), Gr. Șc. Ind. „J. G. Tajovski" Nădlac (seral), Gr. Șc. Agricol Miniș. La alte **8 licee** din județ s-au realizat toate clasele, dar vor fi mai puțini elevi în anumite clase din același liceu. Se vor desființa, probabil, 10 clase, din lipsă de candidați.

Sistemul de redistribuire a elevilor este reglementat în Legea Învățământului care prevede ca o clasă să aibă minimum 15 elevi, maximum 30. Astfel, dacă pentru un liceu erau planificate 125 de locuri (5 clase) și s-au înscris 118 candidați, se vor realiza doar 4 clase, a câte 29 de elevi sau dacă un liceu are 50 de locuri (2 clase) și sunt 49 de candidați înscriși, se vor realiza cele 2 clase, una din ele fiind doar de 24 de elevi.

În prezent (26-29 iulie) au loc înscrierile la clasele de profesională și de ucenici de la 21 de unități școlare din județ. Până la ora actuală, s-au înscris 225 de candidați cu examenul de capacitate promovat, aceștia fiind declarați admiși.

C. L.

PRIMARUL DIN COVĂSÂNȚ RĂSCOLEȘTE GUNOAIELE

Simion Ciceu, primarul Covăsânțului are câteva obiceiuri mai puțin obișnuite. Pentru că n-a găsit pe nimeni care să se ocupe de mica sa fermă de vite, primarul iese în fiecare dimineață la ora cinci cu animalele la pășune. După aceea, dl. Ciceu își stabilește un traseu în anumite zone ale comunei pentru a sta de vorbă cu oamenii, pe care îi ajută dacă poate, dar îi și mustră atunci când nu respectă regulile impuse de primar. Problema cu care se confruntă cel mai des este nerespectarea curățeniei stradale. **„Noi avem o groapă de gunoi autorizată de cei de la Protecția Mediului, dar mulți localnici aruncă gunoaiele în mijlocul străzii. Și cum nu-i pot păzi tot timpul, am găsit o altă metodă de a-i prinde pe făptași"**, ne spunea dl. primar. „Metoda" găsită e inedită și neobișnuită pentru un primar. Dl: Ciceu a recurs, nici mai mult, nici mai puțin, decât la scormonirea gunoaielor, cu scopul de a găsi un obiect, un caiet, o hârtie care să-i indice cui aparține gunoiul. Așa, zilele trecute am găsit caietul de teză al copilului și familia a recunoscut, în cele din urmă, că a aruncat gunoiul în stradă. De data aceasta nu i-am amendat, dar le-am acordat o jumătate de oră să curețe totul", mărturisește dl. Ciceu.

S. AMBRUȘ

ARADUL NU A CEDAT LOCURI LA LICEU ALTOR JUDEȚE

S-a încheiat etapa a treia a admiterii la liceu. Printr-un Ordin al Ministerului Educației Naționale, Inspectoratelor Școlare Județene li s-a solicitat ca, până în data de 20 iulie, să transmită la MEN planul de școlarizare și eventualele transferuri de clase de la un județ la altul. Astfel, singura modificare operată în județul Arad a fost transferarea unei clase de la Gr. Șc. Agr. **Miniș** (7 candidați/50 locuri) la Gr. Șc. Ind. „Mihai Viteazul" **Ineu** (198 candidați / 150 locuri).

„Nu am cedat clase altor județe, deoarece în acest an numărul elevilor care au promovat examenul de capacitate era sensibil egal cu numărul de locuri la licee. Era de așteptat să se ocupe aproape integral locurile de la liceu", a declarat dl. Sorin Haiduc, inspector școlar general adjunct la ISJ Arad.

Desigur că după încheierea etapei a treia se va ști câte clase din planul de școlarizare nu se vor realiza. ISJ va comunica aceste date la MEN, care va hotărî ce se va întâmpla cu clasele respective. „În cazul în care, din lipsă de candidați, vor exista clase care nu se realizează, nu vor fi afectați candidații declarați admiși. Nici profesorii din școlile respective nu vor rămâne fără loc de muncă, situația lor rezolvându-se prin transfer sau prin împărțirea normei lor didactice la două școli", a mai precizat dl. Haiduc.

C. L.

DN 7 (ZONA PECICA - NĂDLAC) SE COSMETIZEAZĂ

Secția arădeană a Drumurilor Naționale administrează și întreține o suprafață de șosea de 339 de kilometri. Potrivit șefului de secție, inginer Ioan Gheorghe Balint, toate au fost asfaltate și modernizate în ultimii doi-trei ani. Realizările secției arădene în primele cinci luni ale anului 2000 s-au ridicat la 24 de miliarde. Pentru lucrările de toaletare și siguranța circulației s-au alocat 2,3 miliarde de lei. Aflați într-o documentare în județ, am suprins pe DN 7 (zona Pecica-Nădlac) un grup de muncitori care executau lucrări de vopsire la indicatoare.

Potrivit strategiei secției arădene a Drumurilor Municipale, lucrările de toaletare se vor finaliza la sfârșitul acestei luni.

O. BULZAN

Foto: AL. MARIANUȚ

UN COPIL DE TREI ANI BAGĂ SPAIMĂ ÎN PĂRINȚI

Miercuri după-amiază, pompierii militari arădeni s-au deplasat cu două autospeciale în localitatea Sânmartin, anunțați că arde depozitul de furaje din gospodăria lui Dumitru Ignat.

Au ars patru tone de fân și paie, în valoare de două milioane de lei. „Jucându-se cu chibriturile lângă furaje, Ignat junior, de trei ani, a provocat vâlvătaia", ne-a informat dl. cpt. Lucian Câmpeanu, purtătorul de cuvânt al Grupului de pompieri „Vasile Goldiș".

N. O.

TV

supliment

ADEVĂRUL

Programele săptămânii 28 iulie - 3 august 2000

CHRISTINE APPLEGATE

EST TRANS CONSTRUCT

MĂSURA ECONOMIEI TALE

REPREZENTANT AL GRUPULUI

TONDACH AUSTRIA

ARAD
CALEA RADNEI
NR.262
MICALACA
TEL/FAX:057/259083
TELEFON:057/252258

TENTATIA E MARE...

INCEARC-O !

VINDE DIN STOC ȘI PREIA COMENZI ȚIGLE CERAMICE CAL. I Tip JAMINA

Partenerul dumneavoastră de drum

AUTO M.D.A.

ARAD, Calea Timișorii 50, Tel: 057 - 286.283, 286.085, Fax: 057-278.757, Modem 287.136, E-mail: auto_mda@arad.ro

Calea Radnei 263, Tel: 057 - 219.050, Modem 219.049

CONSUMABILE, ANVELOPE, ULEIURI, PIESE ORIGINALE

Toate le puteți găsi în magazinele noastre

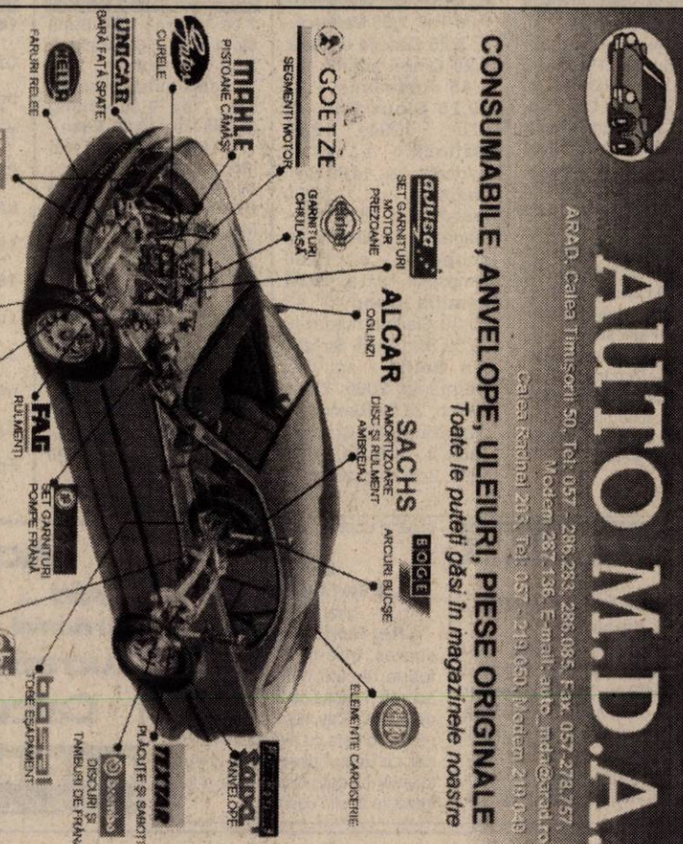

Puterea tigrilor

uleiuri de motor ESSO

Uleiul după care **CAMIONUL TĂU**... tânjește

Schimbă-l la 45.000 km

Caută-l la butoi de 200 l și 59 l

Comandă-l la **286 283** și va fi al tău

DISTRIBUȚIE ZONALĂ

JUDEȚELE ARAD ȘI HUNEDOARA

VREI SĂ AI UN STAND ESSO?

NIMIC MAI SIMPLU... COMANDĂ-L

DEPOZITUL CONSTRUCTION HOUSE

Arad, str. Pădurii nr. 49, tel.:254457

VINDE DIN STOC LA PREȚURI DE DEPOZIT!

❑UȘI METALICE (UȘI BLINDATE) ❑Tablă zincată ❑Oțel beton ❑P.C. ❑Placaj ❑PFL ❑PAL ❑BINALE (uși, ferestre - peste 20 modele) ❑Podele și lambriuri din brad ❑Parchet - fag ❑CAHLE TERACOTĂ (mecanice și manuale) ❑Cărămidă șamotă ❑ȚIGLĂ - Târnăveni ❑Plăci azbociment ❑Bitum ❑Carton asfaltat ❑Carbid ❑Electrozi

PROGRAM:
LUNI-VINERI 8.00-17.00
SÂMBĂTĂ: 8.00-12.00

Ofertă specială
- LAMBRIURI PVC
- RIGIPS Import
- VATĂ MINERALĂ Import

VIZITÂND DEPOZITUL NOSTRU VĂ PUTEȚI CONSTRUI O CASĂ LA UN PREȚ ACCESIBIL

DORIȚI O TÂMPLĂRIE MODERNĂ PENTRU CASA DVS.?
Tel. 210280

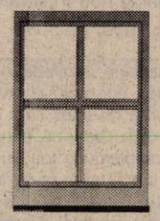

■ *Preferați ca această tâmplărie PVC cu sticlă termopan să fie de calitate și din import?*

Apelați la: **EXCLUSIV AL - PLAST**

■ Casa dvs. poate avea de astăzi:

UȘI, FERESTRE CU STICLĂ TERMOPAN!

Arad, str. Pădurii nr. 91A, tel./fax: 210280

Fax: 210280

AICI TOTUL ESTE IEFTIN ȘI DE O CALITATE DEOSEBITĂ!

(973863)

S.C. INSTALSAN CONSTRUCTION COMPANY

ARAD, STR. PĂȘUNII
(spre Piața Soarelui) nr. 13, MICĂLACA
(aproape de cimitir) a deschis un

DEPOZIT DE MATERIALE

DE CONSTRUCȚII:
■ PAL ■ PFL ■ PLACAJ
toate grosimile
■ SOBE TERACOTĂ ■ UȘI ■ FERESTRE
■ BITUM ■ CARTON ASFALTAT
■ ȚIGLE ■ COAME ■ UȘI METALICE

INSTALAȚII SANITARE:
■ GRESIE ■ FAIANȚĂ
■ OBIECTE SANITARE

TELEFON 259088

PROGRAM zilnic: 8,00 - 16,00
sâmbătă: 8,00 - 13,00

TVR 1

7,00 Telematinal
12,10 Felicity - s. rel.
13,00 Drumul spre Europa
13,10 Teatrul Național de Televiziune prezintă: **Cabina de montaj** - rel.
14,00 Jurnal
14,15 CiberFan
14,30 Seniorii cetății - rel.
15,30 Emisiune în limba germană
17,00 Top Voiaj
17,30 Orice e posibil - s.
18,00 Pentru dvs., doamnă! Secretele parfumului
19,00 Avanpremieră Știri
19,05 Corect!
19,15 Sunset Beach - s.
20,00 Jurnal * Meteo
20,35 Sport
20,45 Ploaia de stele
22,15 Jurnalul Academiei Cațavencu
22,30 Farmece - s.
23,15 Miss Marple: Oglinda spartă - suspans, Marea Britanie, 1992
23,40 Jurnalul de noapte

TVR 2

7,00 Domnișoara Andrea - s. rel.
7,50 Femeia misterioasă - rel.
8,40 Omul și muzica: Viena clasică - rel.
9,35 Trupa DP 2
12,30 D'ale lu' Mitică - rel.
13,00 Desene animate
13,30 Tradiții
14,00 Toți, împreună
14,45 Știri
14,50 Osia lumii - rel.
15,20 Călătorind prin țară - rel.
15,35 Veni, video, vici! - rel.
15,50 Virtuozi ai instrumentelor populare - rel.
16,05 Obsesia - s.
16,50 Domnișoara Andrea - s.
17,40 Femeia misterioasă - s.
18,30 Telejurnal TVR 2
19,00 Știri bancare. Meteo
19,05 Televiziunea, dragostea mea
20,00 Grădina lui Cupidon
21,15 Afaceri la cheie
21,45 Călătorind prin țară
22,00 Știri
(s) 22,10 Ochii minții - thriller, SUA, 1992
23,40 Armonii clasice
23,55 TVM. Mesager

PRO TV

7,00 Bună dimineața, Pro TV e al tău!
10,00 Tânăr și neliniștit - rel.
10,50 Doi polițiști și jumătate - rel.
11,35 Conan - s.
(I) 12,25 Vânător alb, inimă neagră - acțiune, SUA, 1990 - rel.
(I) 14,30 Instinct matern - rel.
16,00 Tânăr și neliniștit - s.
16,50 Sens unic
17,00 Știrile Pro TV
17,30 Al șaptelea cer - s.
18,30 Seinfeld - s.
19,00 Știrile Pro TV
19,55 Momente de aur ale Jocurilor Olimpice
20,00 La limita imposibilului - s.
21,00 Profiler - s.
21,45 Știrile Pro TV
21,50 Chestiunea zilei pe scurt
22,00 Vacanța mare la PRO TV - emisiune de divertisment
23,00 Doi polițiști și jumătate - s.
23,50 Știrile PRO TV
0,15 Pro Fm e aici!
0,45 Seinfeld - rel.
(s) 1,15 Soția guvernatorului - dramă/thriller, Anglia, 1987
3,00 Conan - s. rel.

TV ACASĂ

10,00 Știrile de Acasă - rel.
10,30 Acasă la bunica - rel.
10,45 Dragoste și putere - rel.
11,15 90-60-90 Fotomodele - s., rel.
12,00 Războiul pasiunilor - rel.
12,45 Guadalupe - s.
13,30 Femeia vieții mele - s.
14,15 Antonella - s.
15,00 Milady - s.
16,35 Dragoste și putere - s.
17,00 Desene animate
17,15 Acasă la bunica
17,30 Trei femei - s.
18,30 Știrile de Acasă
19,05 Războiul pasiunilor - s.
20,00 90-60-90 Fotomodele - s.
21,00 Femeia vieții mele - s.
(I) 22,00 Ticăloasa - f. Anglia/Italia, 1979
23,35 Acasă la români
0,00 Închiderea programului Acasă

ANTENA 1

7,00 Observator
7,55 Aerobic Show
8,00 Dimineți LaTine
10,00 Știri
10,10 Desene animate
10,30 Desene animate
11,00 Croazieră de lux - s. rel.
12,00 Scandalul - rel.
13,00 Știri
13,15 Măscăriciul - comedie, Franța, 1980
(I) 15,00 V.I.P. - s.
16,00 Lawless - s.
17,00 Știri
17,15 Divertisment Vouă
17,20 Granițele iubirii - s.
19,00 Observator
19,55 Divertisment Vouă
20,00 Curierul - dramă, SUA, 1986
22,00 Observator
22,30 Atletism: Golden League - Înregistrarea competiției de la Oslo. Prima parte
23,00 Party Time
0,00 Atletism: Golden League - Partea a doua
(I) 1,00 O fată isteață - comedie, SUA, 1987

TV ARAD

7,00 Observator
7,55 Aerobic show
8,00 Dimineți LaTine
10,00 Știri
10,10 Știri TVA - rel.
11,00 Croazieră de lux - s.
12,00 Scandalul - s.
13,00 Știrile amiezii
13,15 Măscăriciul - comedie Franța, 1980
(I) 15,00 V.I.P. - s.
(I) 16,00 Lawless - s.
17,00 Știri
17,15 „Vouă"
17,20 Divertisment
18,00 Păstorul cel bun
18,30 Știri TVA
19,00 Observator
19,55 „Vouă"
20,00 Curierul - dramă, SUA, 1986
22,00 Știri TVA - rel.
În continuare programul este identic cu cel al Antenei 1

TV INTERSAT

8,55 Deschiderea programului
9,00 Farmacia de serviciu - rel.
9,30 Mistere, farmece și miracole - rel.
9,50 Preciosa - s., rel.
10,30 Cartuna show
11,00 Știrile Intersat - rel.
11,30 Ți-e teamă de întuneric - s.
12,00 Dezertorul - f., rel.
13,30 Dragonul - film
15,00 Neon Rider - s., rel.
16,00 Desene animate
16,30 Camera ascunsă - s.
17,00 100 de ani de cinema
17,30 Safari - s.
18,00 Blanche - s.
18,45 Știrile Intersat
19,30 Neon Rider - s.
20,30 Farmacia de serviciu - s.
21,00 Mistere, farmece și miracole - doc.
21,20 Preciosa - s.
(I) 22,00 Trecătoarea - film
23,30 Știrile Intersat - rel.
(n) 0,00 Erotica
1,00 Închiderea programului

ANIMAL PLANET

8,00 Aventurile vânătorului de crocodili
9,00 În lumea animalelor
10,00 Noile aventuri ale lui Black Beauty
11,00 Îngrijitor în Parcul San Diego
12,00 Animale de pradă: Stăpânii adâncurilor
13,00 Cazurile judecătorului Wapner
14,00 Aventurile vânătorului de crocodili
14,30 În mijlocul naturii
15,00 Reportaje de la grădina zoologică
16,00 Salvați animalele!
16,30 În lumea animalelor: Sub bolta verde
17,00 Ham! Viață de câine
18,00 Totul despre lumea animalelor
18,30 Aventurile vânătorului de crocodili
19,00 Salvați animalele!
19,30 În mijlocul naturii
20,00 Acvanauții
20,30 Aventurile vânătorului de crocodili: Turmele Australiei
21,00 Universul naturii: Lupta pentru supraviețuire
22,00 Spitalul veterinar de urgență

BUDAPESTA 1

6,42 Matinal; 6,45 Lumea satului; 7,00 Magazin matinal; 9,30 Mileniul; **9,35 Bestia** - s.10,00 Doar astăzi - mag. distractiv; **10,30 Unchiul Tau** - s. Cehia 8; **12,25 Totul pentru iubire** - s.; 13,00 Magazin informativ; 13,10 Știri regionale; 14,00 Magazine regionale; **15,05 Moștenirea familiei Guldenburg** - s.; 15,45 S-a întâmplat în 1990 - documentar; 16,35 Parlamentul European; 16,50 Mileniu; 17,00 Jurnal ecologic; 17,30 Cai putere; 18,05 Telesport; 20,30 Știri; 21,00 Noul 12 budapestan; **21,10 Secolul meu** - f. Germania-Ungaria; 22,50 Știri; 23,05 Actual; 23,25 Thema; 23,40 Concert; **0,30 În căutarea trecutului** - film canadian

BUDAPESTA 2

6,42 Matinal; 6,45 Lumea satului; 7,00 Matinal; 9,30 Mileniul; 10,00 Salon maghiar; 10,30 Documentar; 11,00 Fan; 11,30 Direcția, Sydney; 12,00 Bach 2000; 12,30 Magazin de modă; 13,00 Bach 2000; **15,15 Cea mai frumoasă vară a adolescenței** - s; 15,40 Tendințe; 16,10 Casa maghiară; 16,40 Bach 2000; 18,35 72 de ore - ofertă culturală; 19,05 Imediat; 20,00 Poveste; 20,30 Jurnal; 21,00 Festivalul Bach 2000;

VĂ RECOMANDĂM

TVR 1
23,15 Miss Marple: OGLINDA SPARTĂ
- suspans, Marea Britanie, 1992

VĂ RECOMANDĂM

ANTENA 1
ora 20,00 - „CURIERUL" - f. acțiune
Jack Casey (Kevin Bacon) se considera un om norocos, care a obținut aproape tot ce și-a dorit de la viață. Slujba sa de agent de bursă mergea cum nu se poate mai bine, iar afacerile-i erau înfloritoare. Dar, într-o zi s-a produs dezastrul. E greu de spus cum a început catastrofa, dar e sigur că, până la sfârșitul zilei, Jack pierduse tot. Nu-i mai rămâne acum decât să o ia de la capăt. Surprinzător însă, Casey se îndreaptă spre o meserie total diferită: curier pe bicicletă.

PRIMA

7,00 Milagros - rel.
8,00 Taifas
13,00 Milagros - s.
14,00 Mare distracție mare! - rel.
15,00 Să fie oare un miracol? - rel.
15,55 Clip Art
16,00 Salvați de clopoțel - s. rel.
17,00 Să fie oare un miracol?
18,00 Focus
18,35 Impact
19,00 Raven - s.
(I) 20,00 Un criminal printre noi - thriller, SUA, 1990
21,45 Știri pe scurt. Meteo
22,00 Mare distracție mare!
23,00 Gânduri ucigașe - s.
23,55 Clip Art
0,00 Focus - rel.
0,30 Impact - rel.

TELE 7 ABC

7,00 Bună dimineața, România
9,00 Dați vina pe Corina - rel.
10,30 Economic ABC - rel.
10,50 Gura lumii - rel.
11,00 Senzațional - rel.
12,00 Reporter Tele 7 - rel.
12,30 24 din 24 - rel.
13,00 Ora unu a venit
13,15 Telemedicina - rel.
14,30 Lumea misterelor - rel.
15,30 Tinerețe fără bătrânețe
16,00 Post Meridian
17,00 Dați vina pe Corina
18,00 Cutia muzicală - rel.
18,50 Pariul Trio. Loto
19,00 Telejurnal
19,45 Economic ABC
20,15 Gura lumii
20,20 Documentar
21,00 Senzațional
21,55 Pariul Trio. Loto
22,00 Linia întâi
0,00 Nopți albe
1,00 Ora unu a venit - rel.
1,15 Concert
1,45 Telejurnal - rel.
2,30 Economic ABC - rel.
3,00 Documentar - rel.
4,00 Dați vina pe Corina - rel.
5,00 Concert - rel.

HBO

10,00 Trezirea lui Horton - aventuri, SUA, 1997
11,30 Dragă, am micșorat copiii! - s.
12,15 Vii sau morți - acțiune, SUA, 1996
14,00 Formidabilii Backer Boys - comedie, SUA, 1989
16,00 Ghepardul - aventuri, SUA, 1989
17,30 Prietenul meu s-a întors - comedie, SUA, 1993
19,00 Fum de țigară - dramă, SUA, 1995
21,00 8 femei și 1/2 - comedie, coprod., 1998
23,00 Legionarul - acțiune, SUA, 1998
0,45 Cu orice preț - suspans, SUA, 1995

DISCOVERY

10,00 Jurassica
10,55 Călătorii cu Anna Walker
11,20 Actualități Discovery
11,50 Reptile din deșert
12,45 Dincolo de anul 2000
13,10 Actualități Discovery
13,40 Spionajul industrial
14,30 Expediție în Peru
15,25 Deschizătorii de drumuri
16,15 Super-mașini
17,10 Momente cruciale ale istoriei
18,05 Călătorii cu Anna Walker
18,30 Actualități Discovery
19,00 Portrete din natură
20,00 Rezervații naturale
20,30 Actualități Discovery
21,00 Medici detectivi
22,00 Dosarele FBI
23,00 Criminaliștii
0,00 Top Gun
1,00 Jurassica
2,00 Rezervații naturale
2,30 Actualități Discovery
3,00 Portrete din natură

PRO TV INTERNAȚIONAL

24,00 Știrile Pro TV
1,00 Chestiunea zilei pe scurt
1,10 Chestiunea zilei cu Florin Călinescu
2,50 Revista presei
3,00 Știrile Pro TV
3,10 Profit
3,15 P(r)oezia
3,20 Vacanța Mare - rel.
4,15 Acasă la bunica
4,30 Viața bate filmul
5,15 Acasă la români
5,30 ProFm e aici!
6,00 Știrile Pro TV
6,30 Știrile de Acasă
7,00 Bună dimineața, Pro TV e al tău!

ATOMIC TV

7,00 Selector
10,25 Reactor
10,30 Atomic Café - rel.
11,00 Atomix cu Dina - rel.
14,00 Interactiv
15,30 Proaspete și fierbinți
15,55 Reactor
16,00 Metropolis cu Dinu - rel.
17,00 Selector
19,00 Atomix cu Rada
21,55 Reactor
22,00 Hai Hui - rel.
22,30 Selector
23,00 Klub Bizzar - rel.
0,00 Insomnia

TV 2

7,00 Ediție matinală; 7,30 Bună dimineața, Ungaria!; 9,30 Matineu TV; 11,05 Canalul șapte; **11,30 Plin de viață** - s.; 11,55 Ura, călătorim!; 12,20 Ofertă directă; 12,45 Talk-show; **13,10 Riviera** - s; **13,35 Bogați și frumoși** - s.; **14,00 Castorul** - aventuri, Canada; **15,50 Hercule** - s.; **16,40 Clinica** - s.; **17,30 Sunset Beach** - s.; **18,15 Visători îndrăgostiți** - s.; **19,00 Camila** - s.; 19,30 Fapte; 20,00 Roata norocului; **20,30 Înger sălbatic** - s.; **21,00 Inspectorul Rex** - s. Germania/Austria; **21,55 Madona păgână** - comedie, Ungaria, cu Bujtor Istvan; 23,35 Bună seara, Ungaria!; **0,35 Vieți schimbate** - f. SUA

PRO 7

7,30 Taff; **7,55 Mallorca** - s.; 8,25 Desene animate; **9,20 Cine-i șeful?** - s.; **9,45 Roseanne** - s.; **10,20 Sioux City** - f. SUA, 1994; **12,05 Matlock** - s.; **13,05 Avocații** - s.; 14,00 Sam magazin; 15,00 Talkshowuri; 18,00 Taff - magazin; **18,30 Sub un acoperiș** - s.; 19,00 Simpsonii - s.d.a.; **20,00 Familia Bundy** - s.; 20,30 Galileo magazin; 20,55 Știri; **21,15 Străzile din Berlin** - acțiune, Germania, 2000; 23,25 Switch; 23,55 Reporterii - magazin; **0,50 Cracker Jack 2** - acțiune, SUA, 1997; 2,35 Magazin erotic

RTL

7,00 Matinal; 7,30 Bună dimineața; 8,00 Matinal; **8,30 Între noi** - s.; **9,00 Vremuri bune, vremuri rele** - s.; **9,30 Living Single** - s.; **10,00 Ellen** - s.; 10,30 Mary Tyler Moore; **11,00 Dădaca** - s.; 11,30 Sabrina; 12,30 Duelul familiilor; 13,00 Magazinul amiezii; 14,00 Talkshow-uri; **18,00 Dădaca** - s.; **18,30 Între noi** - s.; 19,00 Bună seara; 19,30 Excvlusiv - Vedete; 19,45 Știri; 20,10 Exploziv magazin; **20,40 Vremuri bune, vremuri rele** - s.; **21,15 Jackpot mortal** - polițist, SUA, 1991; **23,15 Medic legist Samantha Ryan** - s.; 1,00 Știri; **1,30 Ellen** - s.

TV 5

14,05 Magazin; 15,15 Cinema; 17,15 Întrebări TV 5; 17,30 Teleturism; 18,05 Piramide; 18,30 Întrebări pentru campion; 19,00 Jurnal TV 5; 19,15 Cinema; 21,00 Jurnal Elveția; 21,30 Jurnal; 22,05 Documentar TV 5; 23,15 Cinema; 1,00 Jurnal Franța

EUROSPORT

9,30 Călărie; 10,30 Yachting; 11,00 Fotbal; 13,00 Motorsport; 15,00 Motocros; 15,30 Superbike; 16,00 Fotbal; 18,00 Sportul puterii; 19,00 Auto; 20,00 Motorsport; 21,00 Fotbal, direct; 23,45 Box; 1,00 Motorsport magazin.

VĂ RECOMANDĂM

ACASĂ
22,00 BĂTRÂNUL și MAREA - dramă, SUA
Ecranizarea cărții lui Hemingway. Spencer Tracy îl personifică pe bătrânul pescar mexican care visează să prindă un pește uriaș. Și, în largul mării, un pește uriaș i se prinde într-adevăr în undiță. Însă, după trei zile și trei nopți, bătrânul ajunge la țărm doar cu scheletul peștelui ...

ANTENA 1
23,50 VIAȚA ÎN MINCIUNĂ - dramă, SUA
Ray Randall e un arhitect de succes, însă cu o căsnicie nu foarte reușită. Viața pare că îi acordă o șansă când o întâlnește pe Lena. Ray divorțează și se recăsătorește cu aleasa inimii lui, dar cu timpul descoperă lucruri tot mai ciudate despre ea și se trezește în plin coșmar.

Acum ...
Aici ... Cu numai 397 USD ... Lucrezi sau te joci la Calculatorul ... TĂU !!!
ELECTRONIC SHOP
P-ța UTA, bl. U1-2, tel/fax: 271123, 271642, 289642
515577

TVR 1

7,00 Telematinal
11,20 TVR Timișoara pentru alte naționalități
12,20 Fotbal: Polonia Varșovia-Dinamo București
13,10 Tezaur folcloric - rel.
14,00 Jurnal
14,15 CiberFan - Lumea multimedia
14,30 Destinul unei națiuni
15,00 Conviețuiri
16,00 Evrika!
16,30 Librării pe roți
17,00 De la est la vest
17,30 Orice e posibil - s
18,00 Casa mea
18,30 Garantat 100%
19,00 Avanpremieră Știri
19,05 Corect!
19,15 Sunset Beach - s.
20,00 Jurnal * Meteo
20,35 Sport
20,45 Felicity - s.
21,35 Reflecții rutiere
23,05 Talk-show politic
23,05 Teatrul Național de Televiziune prezintă: Cabina de montaj
23,45 Jurnalul de noapte
0,00 Rock la miezul nopții

TVR 2

7,00 Domnișoara Andrea - s. rel.
7,50 Femeia misterioasă - s.
8,35 Toți, împreună
9,20 Antologia jocului popular
9,35 Omul și muzica: Roma - Epoca de aur - doc.
10,30 Orizont spiritual - rel.
11,00 E dreptul tău - rel.
11,30 Arca lui Noe - rel.
12,00 Desene animate
13,30 Spațiu francofon - rel.
14,00 Toți, împreună
14,45 Știri
14,50 Orizont spiritual - rel.
11,00 E dreptul tău - rel.
11,30 Arca lui Noe - rel.
12,00 Desene animate
12,30 Trupa DP2
15,30 Călătorind prin țară - rel.
15,45 Virtuozi ai instrumentelor populare
16,00 Știri
16,05 Obsesia - s.
16,50 Domnișoara Andrea - s.
17,40 Femeia misterioasă - s.
18,30 Telejurnal TVR 2
19,00 Știri bancare, Meteo
19,05 Li se spune frontierișii
19,35 Brooklyn - comedie, coprod., 1994
21,25 Turnul de control
22,10 Călătorind prin țară
22,25 Poliție judiciară - s.
23,15 Știri

PRO TV

7,00 Bună dimineața, Pro TV e al tău!
10,00 Tânăr și neliniștit - s., rel.
10,50 Doi polițiști și jumătate - s. rel.
11,35 Conan - s.
(I) 12,15 Strada - dramă, SUA, 1987
(I) 14,10 Slab de inimă - f. rel.
16,00 Tânăr și neliniștit - s.
16,50 Sens unic
17,00 Știrile Pro TV
17,30 Al șaptelea cer - s.
18,30 Seinfeld - s.
19,00 Știrile Pro TV
19,55 Momente de aur ale jocurilor Olimpice
(I) 20,00 Inimă de foc - dramă, SUA, 1997
21,45 Știrile Pro TV
21,50 Chestiunea zilei
(I) 22,00 Nemuritorul - aventuri SUA/Marea Britanie, 1986
0,00 Știrile Pro TV
0,15 Pro FM e aici
0,45 Doi polițiști și jumătate - s.
1,45 Seinfeld - rel.
(I) 2,15 Strada - f., rel.
4,00 Știrile ProTV
4,30 Babylon 5 - s.
5,30 Miracolul tinereții - s.
6,00 Al șaptelea cer - s.

TV ACASĂ

10,00 Știrile de Acasă - rel.
10,30 Acasă la bunica - rel.
10,45 Căsuța poveștilor - rel.
11,00 Dragoste și putere - rel.
11,30 90-60-90 Fotomodele - s., rel.
12,20 Războiul pasiunilor - s., rel.
13,20 Guadalupe - s.
14,10 Femeia vieții mele - s. rel.
15,00 Milady - s.
16,35 Dragoste și putere - s.
17,00 Desene animate
17,10 Acasă la români
17,15 Acasă la bunica
17,30 Trei femei - s.
18,30 Știrile de Acasă
19,05 Războiul pasiunilor - s.
20,00 90-60-90 Fotomodele - s.
21,00 Femeia vieții mele - s.
22,00 Bătrânul și marea - f. SUA, 1958
23,35 Acasă la români
0,00 Închiderea programului Acasă

ANTENA 1

7,00 Observator
7,55 Aerobic Show
8,00 Dimineți LaTine
10,00 Știri
10,10 Desene animate
10,30 Desene animate
11,00 Croazieră de lux - s. rel.
12,00 Scandalul - s.
13,00 Știri
(I) 13,15 Omul sandviș - comedie, Marea Britanie, 1966
(I) 15,00 Air America - s.
16,00 Suflet rebel - s.
17,00 Știri
17,15 Divertisment Vouă
17,20 Casa de pe plajă - s.
18,10 Croazieră de lux - s.
19,00 Observator
19,55 Divertisment Vouă
20,00 Sub soarele Africii - s.
22,00 Observator
22,25 Divertisment Vouă
22,30 Joi TeleEurobingo 2
(s) 23,50 Viața în minciună - suspans, SUA, 1994
(I) 1,30 Cronici paranormale - s. rel.
2,30 Camila - s.
3,30 Suflet rebel - s. rel.
4,30 Casa de pe plajă - s., rel.
5,30 Trei destine - s.

TV ARAD

7,00 Observator
7,55 Aerobic show
8,00 Dimineți LaTine
10,00 Știri
10,10 Știri TVA - rel.
11,00 Croazieră de lux - s.
12,00 Scandalul - s.
13,00 Știrile amiezii
(I) 13,15 Omul sandviș - comedie, Marea Britanie, 1966
(I) 15,00 Air America - s.
16,00 Suflet rebel - s.
17,00 Știri
17,15 „Vouă"
17,20 Divertisment
18,00 Viața spirituală
18,30 Știri TVA
19,00 Observator
19,55 „Vouă"
20,00 Sebiș 2000 - recitaluri
22,00 Știri TVA
În continuare program identic cu cel al Antenei 1

TV INTERSAT

8,55 Deschiderea programului
9,00 Farmacia de serviciu - s. rel.
9,30 Mistere, farmece și miracole - rel.
9,50 Preciosa - s., rel.
10,30 Cartuna Show
11,00 Știrile Intersat - rel.
11,30 Ți-e teamă de întuneric? - s.
12,00 Luptele de cocoși - f., rel.
13,30 Obiectiv economic - rel.
13,45 Comorile lumii - rel.
14,00 Emisiune în limba maghiară - rel.
15,00 Neon Rider - s. rel.
16,00 Audio Star și invitații săi
18,00 Maeștrii cascadoriei - s.
18,45 Știrile Intersat
19,30 Neon Rider - s.
20,30 Farmacia de serviciu - s.
21,00 Mistere, farmece și miracole
21,20 Preciosa - s.
(I) 22,00 Îngerul morții - film
23,30 Știrile Intersat - rel.
(n) 0,00 Erotica

ANIMAL PLANET

8,00 Aventurile vânătorului de crocodili
9,00 În lumea animalelor
10,00 Noile aventuri ale lui Black Beauty
11,00 Povestiri despre cai
12,00 Totul despre animale
13,00 Cazurile judecătorului Wapner
14,00 Aventurile vânătorului de crocodili
14,30 În mijlocul naturii
15,00 La grădina zoologică
16,00 Salvați animalele!
16,30 În lumea animalelor
17,00 Zig & Zag
18,00 Totul despre lumea animalelor
18,30 Aventurile vânătorului de crocodili
19,00 Salvați animalele!
19,30 În mijlocul naturii
20,00 Acvanauții
20,30 Aventurile vânătorului de crocodili
21,00 Universul naturii
22,00 Spitalul veterinar de urgență

BUDAPESTA 1

6,42 Lumea satului; 7,00 Bună dimineața; 7,30 Jurnale regionale; **9,35 Bestia** - s; 10,00 Doar astăzi - emis. distract.; **10,30 Unchiul Tau** - Serial Cehia 7; **12,25 Totul pentru iubire** - s.; 13,00 Magazin informativ; 13,10 Jurnale regionale; 14,00 Holocaustul din Roma; **15,00 Câinele și îndrăgostiții** - f. Bulgaria; 16,20 Studio deschis; 16,50 Mileniu; 17,00 Copiii Europei; 17,30 Emisiune religioasă; 18,00 Stil de viață; 18,30 Urmașii; 19,00 Știri; 19,15 Știri regionale; 19,50 Sunete de fond; 20,00 Jani merge acasă; 20,30 Știri, Sport; 21,00 Discursul de retragere al lui Göncz Árpád; 21,10 Povestirile mileniului; 21,40 Emisiune la cerere; 23,00 Știri; 23,10 Actual; 23,30 Tema; 23,50 Fan; **0,20 Kir Royal** - s.

BUDAPESTA 2

6,45 Lumea satului; 7,00 Matinal; 9,30 112 - mag. poliției; 10,00 File de cronică; 10,30 Ora de știință; 10,50 Lanț muzical; 12,00 Teleńoroc; 12,30 Elan; **13,05 Mica noastră familie** - s. Germania; 14,00 Știri la prânz; 15,00 Piața centrală - rep.; 16,30 Emisiune pentru pensionari; 17,05 Strada școlii; 18,30 Butic Muzical John Lennon și Yoko Ono; 19,00 Telesport; 20,40 Desene animate; 21,00 Știri, sport; 21,30 Emisiune economică; **22,25 Steaua de toamnă** - f. Ungaria; 0,00 Ora de închidere

VĂ RECOMANDĂM

TVR 2

19,35 BROOKLYN

- comedie, coprod., 1994

S.C. BELSIRIM SA

Organizează LICITAȚIE pentru
DECORAREA COMPLETĂ
a două stații de distribuție carburanți.

Informații la telefon: 284125; 275576
Mobil: 094796931.

(5550576)

PRIMA

7,00 Milagros - rel.
8,00 Taifas
13,00 Milagros - s
14,00 Mare distracție mare! - rel.
15,00 Să fie oare un miracol? - rel.
15,55 Clip Art
16,00 Salvați de clopoțel - s. rel.
17,00 Să fie oare un miracol?
18,00 Focus
18,35 Impact
19,00 Cavalerul rătăcitor - s.
(I) 20,00 Prietenii lui Eddie Coyle - dramă, SUA, 1973
21,45 Știri pe scurt * Meteo
(I) 22,00 Plantația - dramă, SUA, 1980. Prima parte
0,00 Sex cu Nadine
1,00 Focus - rel.
1,30 Impact - rel.

TELE 7 ABC

7,00 Bună dimineața, România!
9,00 Dați vina pe Corina - r.
10,30 Economic ABC - rel.
10,45 Gura lumii - rel.
11,00 Senzațional - rel.
12,00 Linia întâi - rel.
13,00 Ora unu a venit
13,10 Linia întâi - rel.
14,00 Cântecul și casa lui - rel.
15,30 Tinerețe fără bătrânețe
16,00 Domino
17,00 Dați vina pe Corina
18,00 În justiție
19,00 Telejurnal
19,45 Economic ABC
20,00 Gura lumii
20,15 Documentar
21,00 Senzațional cu Dan Diaconescu
22,00 Țara de dincolo de București
0,00 Tentații
0,30 Concert
1,00 Ora unu a venit
1,10 Concert
1,45 Telejurnal - rel.
2,30 Economic ABC - rel.
2,50 Gura lumii - rel.
3,00 Documentar - rel.
4,00 Dați vina pe Corina - rel.
5,00 În justiție - rel.

HBO

10,00 Ca un pește pe uscat - aventuri, SUA, 1999
11,30 Voință de fier - aventuri, SUA, 1994
13,15 Condamnat - dramă, SUA, 1997
15,00 Place Vendome - dramă, Franța, 1998
17,00 Îngerul păzitor - dragoste, SUA, 1998
19,00 Emma - dragoste, SUA, 1996
21,00 Legionarul - acțiune, SUA, 1998
22,45 Țapul ispășitor - acțiune, SUA, 1998
0,30 Star Trek: Primul contact - SF, SUA, 1996
2,30 Luna ucigașă - acțiune, SUA, 1999

DISCOVERY

10,00 Comori pierdute ale antichității: Cele șapte minuni ale lumii
10,55 Călătorii cu Anna Walker
11,20 Actualități Discovery
11,50 Portrete din natură
12,45 Rezervații naturale: Vulpile
13,10 Actualități Discovery
13,40 Medici detectivi
14,30 Cele mai bune automobile britanice
15,25 Polițiștii subacvatici
15,50 Super-realitatea
16,15 Detonatorii
16,40 Vehicule pentru terenuri dificile
17,10 Jurassica
18,05 Călătorii cu Ana Walker
18,30 Din lumea supranaturalului: Șopârla uriașă
19,00 Împărăția gheții
20,00 Animal X
20,30 Din lumea supranaturalului: Șarpele de mare
21,00 Planeta dezlănțuită: Vulcanii
22,00 Ghidul animalelor: Șerpii
23,00 Super-realitatea
23,30 Acrobații aeriene
0,00 Vehicule de război
0,30 Detonatorii
1,00 Comori pierdute ale antichității: Cele șapte minuni
2,00 Animal X

PRO TV INTERNAȚIONAL

0,00 Știrile Pro TV
1,00 Chestiunea zilei pe scurt
1,10 Chestiunea zilei
2,50 Revista presei
3,00 Știrile Pro TV
3,10 Profit. Informații economice
3,15 P(r)oezia
3,20 Zero - rel.
4,15 Acasă la bunica
4,30 Viața bate filmul - rel.
5,30 ProFm e aici!
6,00 Știrile Pro TV
6,30 Știrile de Acasă
7,00 Profeții despre trecut - rel.
8,00 Doctorul casei - rel.
8,30 Superabracadabra - rel.

ATOMIC TV

7,00 Selector
10,25 Reactor
10,30 Selector
11,00 Atomix cu Rada - rel.
14,00 Interactiv
15,30 Proaspete și fierbinți
15,55 Reactor - știrile zilei
16,00 VOT
17,00 Selector
19,00 Atomix cu Dinu
21,55 Reactor - știrile zilei
22,00 Selector
0,00 Insomnia

TV 2

7,00 Magazin matinal; 7,30 Bună dimineața, Ungaria!; 9,30 TV 2 matineu; 11,05 Canalul șapte; **11,30 Plin de viață** - s.; 11,55 Ajută-te singur!; 12,20 Ofertă directă; 12,45 Talk-show; **13,10 Riviera** - s.; **13,35 Bogați și frumoși** - s.; **14,00 Umbra și lumina lunii** - f. Anglia; **15,45 Hercule** - s.; **16,30 Clinica** - s.; **17,25 Sunset Beach** - s.; **18,10 Visători îndrăgostiți** - s.; **19,00 Camila** - s.; 19,30 Fapte; 20,00 Roata norocului; **20,30 Înger sălbatic** - s.; 21,00 Darido - show; **22,10 Babe** - comedie, SUA; 0,15 Bună seara, Ungaria; **1,00 Stânca secretelor** - f. groază SUA

PRO 7

7,35 Taff - magazin; **8,05 Mallorca** - s.; 8,55 Desene animate; **9,25 Cine-i bossul?** - s.; **9,55 Roseanne** - s.; **10,25 Mamă ucigașă** - dramă, SUA, 1997; **12,05 Matlock** - s.; **13,05 Avocații** - s.; 14,00 Sam - magazin; 15,00 Talkshow-uri; 18,00 Taff - magazin; **18,30 Sub un acoperiș** - s.; 19,00 Simpsonii - d. a.; **20,00 Fam. Bundy** - s.; 20,30 Galileo - magazin; 20,55 Știri; **21,15 Vânătorii de fantome 2** - comedie, SUA, 1989, cu Bill Murray; **23,30 Thunder Point** - act., Canada-Anglia, 1996, cu Kyle MacLachlan; **1,20 Polițist în New York** - act., SUA-Japonia, 1993

RTL

7,00 Matinal; 7,30 Bună dimineața; 8,00 Matinal; **8,30 Între noi** - s.; **9,00 Vremuri bune...** - s.; **9,30 Living Single** - s.; **10,00 Ellen** - s.; 10,30 Mary Tyler Moore; **11,00 Dădaca** - s.; 11,30 Sabrina talk; 12,30 Duelul familiilor; 13,00 Magazin informativ; 14,00 Talkshow-uri; **18,00 Dădaca** - s.; **18,30 Între noi** - s.; 19,00 Magazinul landurilor; 19,30 Exclusiv - Stars; 19,45 Știri; 20,10 Exploziv - magazin; **20,40 Vremuri bune, vremuri rele** - s.; 21,15 Quiz show; **22,15 Camper-ul** - s. Germania; **22,45 Biroul** - s. Germania; 23,15 Plăcerea de a trăi - magazin; 0,15 TV Kaiser; 1,00 Jurnal; **1,30 Ellen** - s.

TV 5

13,05 Întrebări; 15,15 Cinema; 17,00 Jurnal TV 5; 17,15 Întrebări; 17,30 Magazin; 18,05 Piramide; 18,30 Întrebări pentru campion. Divertisment; 19,00 Jurnal TV 5; 19,15 Cinema; 20,00 Jocuri; 21,00 Jurnal Belgia; 21,30 Jurnal France 2; 22,05 Cinema; 23,00 Jurnal TV 5; 23,15 Divertisment; 1,00 Jurnal Tv 5.

EUROSPORT

9,30 Golf; 10,30 Atletism - Barcelona; 12,00 Sumo; 13,00 Motorsport; 14,00 Ciclism montan; 14,30 Tenis - direct; 18,30 Călărie - direct; 19,30 Auto - Formula 3000; 20,30 Raliul Paris-Istanbul; 22,00 Box; 0,00 Sportcentre; 0,15 Darts; 1,15 Formula 3000.

RADIO ARAD & RADIO CONTACT (99,1 MHz)

5,00-8,00 Lupta cu somnul; 9,00 Bună dimineața, Arad!; 11,00-12,00 Tovarășii mei; 13,00 Pulsul zilei; 15,00 Radio Magazin - Deutsche Welle; 16,00-17,00 Contact FM; 18,00 Muzica pe sufletul tău; 19,00 Bună seara, Arad!; 20,00 Viața spirituală; 21,00 Nodul gordian; 22,00 Lumea voastră; 23,00 Vineri nu mi-e somn

RADIO PRO FM (92,1 MHz)

1,00-3,00 MINISTRY OF SOUND SESSION cu Mihai Gurei; **3,00-5,00 MUZICĂ; 5,00-5,30 BULETIN DE ȘTIRI** la fiecare sfert de oră; **5,30-8,00 PRO FM PÂNĂ LA UNU** cu Nono Semen și Laura Călăceanu; **7,00-10,00 PRO FM PÂNĂ LA UNU** cu Cătălin Lăpușcă; **10,00-13,00 PRO FM PÂNĂ LA UNU** cu M. Dobrovolschi; **13,00-14,00 13-14 CU ANDREI** cu A. Gheorghe; **14,00-17,00 POFTIM PRO FM** cu C. Pavel; **17,00-18,00 TOP TEN PRO FM** cu G. Vintilă; **18,00 - 19,00 FABRICAT ÎN ROMÂNIA** cu Andrei Gheorghe; **19,00-20,00 252.26.42** cu Călin Gheorghe; **20,00-23,00 LATINO PARTY** cu Vali Bărbulescu; **23,00-2,00 HOT PARTY MIX** cu Mihai Gurei

RADIO TIMIȘOARA

6,00 Ceasurile dimineții; 8,00 Muzică populară cu dedicații; 9,00 Cânt din suflet; 10,00 Radio circuit; 11,00 Gramofon; 12,00 Miez de la polul vest; 13,00 Emisiune în lb. germană; 14,00 Emisiune în lb. maghiară; 15,00 Emisiune în lb. sârbă; 16,00 Radio cocktail; 18,00 Actualitatea radio; 18,10 Trasee turistice; 19,00 Radiojurnal; 19,15 Idei în dialog; 20,05 Istoria muzicii rock; 20,50 Călătorie în lumea poveștilor; 21,00 Curierul de seară; Știri: 6,00; 7,55; 11,00; 12,50; 17,00; 20,00; 21,00; 21,55. Radio Jurnal: 7,00; 16,00; 19,00.

RADIO SEBIȘ

6,00 Matinal „21"; 9,00 Alo, tu alegi!; 10,00 Cafeaua de zece; 12,00 Magazin „21"; 14,00 Astăzi te sărbătorim - muzică populară și dedicații muzicale; **15,00 Secvența „21"; 18,00 La mulți ani!** - dedicații muzicale; **19,00 Rock Da Hause; 20,00 Adina și Pamela Șou; 22,00 Club „21"; 0,00 Telefonul îndrăgostiților**

TVR 1

7,00 Ploaia de stele - rel.
8,30 Desene animate
9,45 Zorro - s.
10,40 Art Mania - cu Florin Iaru
11,35 Mulțumesc pentru tot - comed. Italia, 1998
13,00 Mare schimbătoare - s.
14,00 Arca Marinei
16,45 Auto Club
17,15 Dinastia Strauss - ep. 2
18,10 Teleenciclopedia
19,10 Hotelul Payne - ep. 4
19,30 Carol și compania - ep. 31
20,00 Jurnal * Meteo
20,25 Sport
20,30 Callatis 2000
22,30 Niciodată nu e prea târziu - ep. 11
23,20 Jurnal
23,25 Săptămâna sportivă
23,45 Neguțătorul lui Venus - f. SUA, 1998, cu Michael York, Beverly D'Angelo

TVR 2

7,00 Domnișoara Andrea - s., rel.
7,50 Femeia misterioasă - s., rel.
9,30 Osia lumii
10,00 Călătoria lui Natty Gann - f. SUA, 1985, cu John Cusack
11,40 Care pe care!
13,15 Șerpii din Africa - doc.
14,15 Un înger adolescent - s.
14,45 Știri
14,50 Atlas
15,20 Ghidul călătorului independent: Viena
16,10 D'ale lu' Mitică
16,45 Domnișoara Andrea - s.
17,35 Femeia misterioasă - s.
18,30 Telejurnal TVR 2
18,45 Lumini și umbre - ep. 21
19,30 Top TVR 2
20,25 Un secol de cinema
21,25 Primul val - ep. 1
22,05 Știri
22,10 Star Trek - Voyager
23,00 Nestor Burma - f. Franța, 1997
0,40 TVM. Mesager

PRO TV

7,00 Desene animate
9,15 Lois și Clark - s.
(l) 10,15 Mica eroină - f. SUA, cu Shirley Temple
11,40 Alesul inimii - s.
12,00 Gillette - lumea sportului
12,15 Promotor
12,50 Știrile Pro TV
13,00 Zero - Emisiune pentru tineri
14,00 Știrea zilei - s.
14,30 Cybill - s.
15,00 Benny Hill - s.
15,30 Hercule - s.
16,30 Profashion
(l) 17,00 Rocky IV - f. acțiune, SUA, 1985 cu Sylvester Stallone
19,00 Știrile Pro TV
19,30 Steaua ta norocoasă
(l) 21,30 Atracție fatală - f. SUA 1987, cu Michael Douglas, Glenn Close
23,40 N.Y.P.D. Blue - Viață de polițist - s.
(n) 0,30 Fără perdea - erotic, SUA
2,00 Zero - rel.
3,00 Știrea zilei - s. rel.
3,30 Hercule - s. rel.
4,30 Steaua ta norocoasă - rel.
6,00 Profashion - rel.
6,30 ProMotor - rel.

TV ACASĂ

10,00 Știrile de Acasă - rel.
10,30 Acasă la bunica - rel.
10,45 Dragoste și putere - rel.
11,15 90-60-90 Fotomodele - s., rel.
12,05 Războiul pasiunilor - s., rel.
13,00 Ia-mă acasă!
13,30 Doctorul casei
14,00 Verdict: crimă! - s.
15,00 Milady - s.
16,35 Dragoste și putere - s.
17,00 Lassie - s.
17,30 Trei femei - s.
18,30 **Diagnostic crimă** - s.
19,30 Acasă la români
(l) 21,00 Carny - f. SUA 1980, cu Jodie Foster
22,55 Latino senzațional
0,00 Închiderea programului Acasă

ANTENA 1

7,00 Ce-a văzut luna - f. SF Australia, 1990
8,55 Aerobic show
9,00 Aventuri în junglă - s.
9,30 Kelly
10,00 Casa de piatră
10,30 Roata de rezervă
11,00 Omul orchestră - comed., coprod. 1970, cu Louis de Funès
13,00 În căutarea gloriei - s.
14,00 Totul va fi bine
16,00 A treia planetă de la Soare - s.
16,30 Clanul Popeștilor
17,00 Fashion Club
17,30 Granițele iubirii - s.
19,00 Observator
(l) 20,00 Vijelia albă - f. SUA, 1996, cu Jeff Bridges
21,45 Observator
(l) 22,00 Misiune sub acoperire - s.
23,00 Party Time - în direct de la Costinești
(s) 0,00 Mercenari de elită - acțiune, SUA, 1996
(s) 2,00 Nuntă însângerată - f. SUA, 1973
3,30 Aventuri în junglă - s. rel.

TV ARAD

7,00 Ce-a văzut luna - SF, Australia, 1990
8,55 Aerobic show
9,00 Aventuri în junglă - s.
9,30 Kelly - s.
10,00 Știri TVA
10,30 Roata de rezervă
11,00 Omul orchestră - comedie, Franța, 1970
13,00 În căutarea gloriei - s.
14,00 Totul va fi bine
16,00 A treia planetă de la soare
16,30 Clanul Popeștilor
17,00 Fashion Club
17,30 Sebiș 2000 - recitaluri Andre, Valahia
18,30 Știri TVA
19,00 Observator
19,45 Vijelia albă - dramă, SUA, 1996
În continuare program identic cu cel al Antenei 1

TV INTERSAT

8,55 Deschiderea programului
9,00 Caravana muzicală - f. pt. tineret
10,30 Desene animate
11,00 Știrile Intersat - rel.
11,30 Animalele fraților Kratts - s.
12,00 Angela - film pt. copii
13,30 100 de ani de cinema - rel.
14,00 Enciclopedie canină
15,00 Memorii din anul 1977
16,00 Războiul micilor cercetași - film
17,30 Safari
18,00 Intersat cultural
18,45 Știrile Intersat
19,30 Casa de nebuni - s.
20,00 Transmisiune în direct de la Terasa Corleone de pe străndul Neptun - „Show cu ecou"
(l) 22,00 Peisaj cu timp - film
23,30 Știrile Intersat - rel.
(n) 0,00 Erotica
1,00 Închiderea programului

ANIMAL PLANET

8,00 Salvați și salvatori
9,00 Reportaje de la grădina zoologică
9,30 Hollywood Safari
10,30 Medic de animale
11,30 Totul despre Australia
12,30 Aventurile vânătorului de crocodili
13,30 Parcul maimuțelor
14,00 Vânătorul de crocodili
15,00 Urgențe veterinare
16,00 Totul despre animale: Păianjenii
17,00 Supraviețuitorii: Urangutanii
18,00 Viețuitoarele Europei
19,00 Vânătorul de crocodili
20,00 Acvanauții
21,00 Salvați și salvatori
22,00 Poliția animalelor sălbatice
23,00 Rezervația de animale
0,00 Vânătorul de crocodili
1,00 Acvanauții

BUDAPESTA 1

6,45 Lumea satului; 7,00 Mesajul trecutului; 9,00 Religie; 9,10 Zanzibar - emis. pt. tineri; 10,30 Du-te-vino; 11,00 Mozaic de sâmbătă; 11,05 Unde ce?; 11,30 Emisiunea pensionarilor; 12,00 Fereastra - mag. informativ; 13,00 Știri; 13,05 Bravo TV; 13,55 Formula 1 - M. P. al Germaniei antrenamente oficiale; 15,00 - Informatică; 15,30 Muzică populară; 15,55 magazin turistic; 16,25 Delta; 16,50 Secolul nostru; 17,20 Cetatea mea; 17,50 Telesport; 20,00 Loto show; 20,20 Sunete de fond; 20,30 Știri; 21,00 Bruhaha - em. distractivă; **23,05 Micul Budha** - f. Italia-Anglia, cu Bridget Fonda și Keanu Reeves

BUDAPESTA 2

8,25 Lumea satului; **8,40 Cer senin** - s.; 9,30 Magazinul minorităților; 12,05 Împreună; **13,05 Salvatorii** - s.; 14,05 Aș vrea un taxi - s.; **15,00 Apartamentul** - f. SUA; **16,15 Compania aeriană** - s.; 17,00 Clubul trei dorințe; 17,30 Mirajul dansului; 18,25 Cocktail extrem; 18,35 Poarta stelelor; 19,30 Show muzical; 20,25 Emisiune ecologică; 20,40 Desene animate; 21,00 Știri, sport; 21,30 Cheful tinerilor; 22,00 Ne întâlnim la Sydney; 23,00 Maghiari celebri; **23,45 Strada speranței** - s. SUA; 0,30 Bravo TV

VĂ RECOMANDĂM
PRO TV
(L) 21,30 ATRACȚIE FATALĂ
- f. SUA 1987,
cu Michael Douglas, Glenn Close

VĂ RECOMANDĂM
ACASĂ
ora 21,00 - „CARNY"
- dramă
Filmul prezintă universul carnavalurilor ca pe o iluzie, destinată păcălirii mulțimii. Fiecare primește ceea ce merită, ținându-se cont de lăcomia, corupția sau, pur și simplu, prostia ce-l caracterizează. Cam cu asta se ocupă Frankie și Patch, parteneri ai unui carnaval ambulant, care se mută dintr-un oraș în altul, de-a lungul Americii de Sud. Cu ocazia uneia dintre numeroasele lor opriri, Donna (Jodie Foster), o adolescentă cam ciudată, se alătură grupului, după ce-și părăsește prietenul.

PRIMA

7,00 Milagros - rel.
8,00 Taifas
13,00 Milagros - s.
14,00 Motor - rel.
14,30 Exploziv - rel.
15,00 Să fie oare un miracol? - rel.
15,55 Clip Art
16,00 Salvați de clopoțel - s.
17,00 Să fie oare un miracol? - rel.
18,00 Focus
18,35 Impact
19,00 Viper - s.
(l) 20,00 Umbrele trecutului - suspans, SUA, 1989
21,45 Știri pe scurt
22,00 Mare distracție mare!
23,00 Gânduri ucigașe - s.
23,55 Clip Art
0,00 Focus - rel.
0,30 Impact - rel.

TELE 7 ABC

7,00 Bună dimineața, România!
9,00 Dați vina pe Corina - rel.
10,25 Economic ABC - rel.
10,50 Gura lumii - rel.
11,00 Senzațional - rel.
12,00 Măștile puterii - rel.
13,00 Ora unu a venit
13,10 Măștile puterii - rel.
14,10 Primul pas - rel.
15,30 Tinerețe fără bătrânețe
16,00 Post Meridian
17,00 Dați vina pe Corina
18,00 Clubul microbiștilor
19,00 Telejurnal
19,45 Economic ABC
20,15 Gura lumii
20,20 Documentar
21,00 Senzațional cu Dan Diaconescu
22,00 Reporter Tele 7
22,30 Telemedicina
0,00 Nopți albe
1,00 Ora unu a venit
1,15 Concert
1,45 Telejurnal - rel.
2,30 Economic ABC - rel.
2,50 Gura lumii - rel.
3,00 Clubul microbiștilor - rel.
4,00 Dați vina pe Corina - rel.
5,00 Reporter Tele 7 - rel.
6,00 Tinerețe fără bătrânețe - rel.

HBO

10,00 Al șaselea jucător - comedie, SUA, 1997
11,45 Dragă, am micșorat copiii! - s.
12,30 Droguri de casă - comedie, SUA, 1998
14,15 Țapul ispășitor - acțiune, SUA, 1998
16,00 Major League 3 - comedie, SUA, 1998
17,45 Măsuri disperate - thriller, SUA, 1998
19,30 Un astronăuc pe Marte - comedie, SUA, 1997
21,00 Demonii printre noi - thriller, SUA, 1998
23,00 Stargate - s.
23,45 Iubirea e un lucru foarte mare - dragoste, SUA, 1997
1,15 Hot Boyz - acțiune, SUA, 1999

DISCOVERY

10,00 Momente cruciale ale istoriei
10,55 Călătorii cu Anna Walker
11,20 Actualități Discovery
11,50 Amazonia neîmblânzită
12,45 Nebuni după avioane
13,10 Actualități Discovery
13,40 Conexiuni
14,30 Adevăratii oameni în negru
15,25 Aisberg
16,15 „Fulgerul electric"
17,10 Astronautul
18,05 Călătorii cu Anna Walker
18,30 Actualități Discovery
19,00 Reptila din deșert
20,00 Dincolo de anul 2000
20,30 Actualități Discovery
21,00 Spionajul industrial
22,00 Expediție în Peru
23,00 Deschizătorii de drumuri
0,00 Super-mașini: Ferrari
0,30 Vehicule de război
1,00 Momente cruciale ale istoriei: Bătălia de la Actium
2,00 Dincolo de anul 2000
2,30 Actualități Discovery
3,00 Reptilele din deșert

PRO TV INTERNAȚIONAL

24,00 Știrile Pro TV
1,00 Chestiunea zilei pe scurt
1,10 Chestiunea zilei
2,50 Revista presei
3,00 Știrile Pro TV
3,10 Profit
3,15 P(r)oezia
3,20 Acasă la bunica - rel.
4,15 Acasă la bunica
4,30 Viața bate filmul
5,15 Acasă la români
5,30 ProFm e aici!
6,00 Știrile Pro TV
6,30 Știrile de Acasă
7,00 Bună dimineața, Pro TV e al tău!
10,00 Închiderea programului Pro TV Internațional

ATOMIC TV

7,00 Selector
10,25 Reactor - rel.
10,30 Cinematomic - rel.
11,00 Atomix cu Tudor - rel.
14,00 Interactiv
15,30 Proaspete și fierbinți
15,55 Reactor - știrile zilei
16,00 Rockada - rel.
17,00 Selector
19,00 Atomix cu Dinu
21,55 Reactor - știrile zilei
22,00 Atomic Café
22,30 Selector
23,00 Metropolis
0,00 Insomnia

TV 2

7,00 Magazin matinal; 7,30 Bună dimineața, Ungaria; 9,30 Matineu TV 2; 10,50 Canalul șapte; **11,30 Plin de viață** - s.; **11,55 Clinica de animale** - s.; 12,20 Ofertă directă; 12,45 Talk - show; **13,10 Riviera** - s.; **13,35 Bogați și frumoși** - s.; **14,00 Remușcarea** - f. Anglia; **15,50 Hercule** - s. **16,40 Clinica** - s.; **17,30 Sunset Beach** - s.; **18,15 Îndrăgostiți visători** - s; **19,00 Camila** - s.; 19,30 Fapte; 20,00 Roata norocului; **20,30 Înger sălbatic** - s.; 21,00 Urme fierbinți; **21,50 Cu sânge rece** - thriller, SUA, cu Eric Roberts, partea a doua; 22,40 Bună seara, Ungaria!; **0,30 Profiler** - s.

PRO 7

7,25 TAFF - magazin; **7,50 Mallorca** - s.; 8,15 Desene animate; **9,15 Cine-i șeful?** - s.; **9,45 Roseanne** - s.; **10,45 Sing-Sing** - comedie Italia, 1983, cu Adriano Celentano; **12,05 Matlock** - s.; **13,05 Avocații** - s. 14,00 Sam - magazinul amiezii; 15,00 Talkshow-uri; 18,00 Taff - magazin; **18,30 Sub un acoperiș** - s.; **19,00 Simpsonii** - s.; **20,00 Fam. Bundy** - s.; 20,30 Galileo - magazin științific; 20,55 Știri; **21,15 Vacanță în Europa** - comedie, SUA, 1982; 23,25 Magazin erotic; **0,00 Joc în trei** - dramă, Franța 1995; **1,50 Carieră cu orice preț** - thriller, SUA, 1994

RTL

7,00 Șapte fix; 7,30 Bună dimineața!; 8,00 Opt fix; **8,30 Între noi** - s. Germania; **9,00 Vremuri bune...** - s. Germania; **9,30 Living Single** - s.; **10,00 Ellen** - s.; 10,30 Mary Tyler Moore; **11,00 Dădaca** - s.; 11,30 Sabrina - talk; 12,30 Duelul familiilor - concurs TV; 13,00 Magazinul amiezii; 14,00 Talkshow-uri; **18,00 Dădaca** - s.; **18,30 Între noi** - s. Germania; 19,00 Magazin regional; 19,30 Exclusiv magazin; 19,45 Știri, sport, meteo; 20,10 Exploziv magazin; **20,40 Vremuri bune, vremuri rele** - s. Germania; **21,15 Quiz 21** - s.; **22,15 Cei mai buni medici** - s.; 23,15 Stern TV - magazin; 1,00 Jurnalul nopții; **1,30 Ellen** - s.

TV 5

13,05 100% Întrebări; 14,05 Timpul prezent; 15,00 Jurnal TV 5; **15,15 Detectivii** - s.; 17,00 Jurnal TV 5; 17,15 Întrebări TV 5; 17,30 Magazin; 18,05 Piramide; 18,30 Întrebări pentru campion; 19,00 Jurnal TV 5; **19,15 Detectivii** - s.; 21,00 Jurnal Elveția; 22,05 Magazin; **23,15 Strigăt înăbușit** - f. Fr.

EUROSPORT

9,30 Triatlon; 10,30 Magazin olimpic; 11,00 Fotbal; 13,00 Alpinism - CM escaladări; 13,30 Yachting; 14,00 Golf; 15,00 Călărie; 16,00 Atletism; 19,00 Triatlon; 20,00 Motorsport; 21,00 Auto - mag.; 22,00 Fotbal - Liga Campionilor, direct; 0,00 Box; 1,00 Sporturi extreme.

VĂ RECOMANDĂM
ANTENA 1
13,15 CE A FOST, A FOST ...
- dramă
Adaptare a romanului omonim semnat de S.E. Hinton. După ce tatăl său a fost condamnat la închisoare, pentru uciderea soției, Mark Jennings s-a văzut nevoit să locuiască împreună cu prietenul său, Byron Douglas și cu mama acestuia, doamna Douglas. Legătura dintre cei doi adolescenți este foarte apropiată, mulți considerându-i chiar frați. Dar, pe măsură ce trece timpul, Byron începe să acorde tot mai multă importanță viitorului, deciziilor pe care va trebui să le ia în pragul maturității, depărtându-se de Mark și petrecând mai mult timp alături de Cathy. Gelos pe tânără și temându-se să nu-și piardă „fratele", Mark se poartă din ce în ce mai ciudat ...

Firmă autorizată pentru vânzare-service
Case de marcat fiscale
Modele diferite ...

... la prețuri accesibile
omologăm modelul RAXON
S.C. READY S.R.L. ARAD TEL/FAX: 272727
str. Vicențiu Babeș, 22 A

TVR 1

7,00 Telematinal
11,35 TVR Cluj-Napoca pentru alte naționalități
12,25 Felicity - rel.
13,15 Sighet, o zi, după 50 de ani - rel.
14,00 Jurnal
14,15 CiberFan. Comunicații
14,30 Regele comediei - f., rel.
16,40 O vedetă ... populară
17,30 Orice e posibil - s.
18,00 Impas în doi
18,30 Garantat 100%
19,00 Avanpremieră Știri
19,05 Corect!
19,15 Sunset Beach - s.
20,00 Jurnal * Meteo
20,35 Magazin sportiv
20,45 Felicity - s.
21,35 Recurs la morală
22,20 Brigada FBI - acțiune, SUA, 1999
23,25 Jurnalul Academiei Cațavencu
0,00 Lumea dansului. Jazz

TVR 2

7,00 Domnișoara Andrea - rel.
7,50 Femeia misterioasă - rel.
8,35 Toți, împreună. Emisiune în limba maghiară
9,35 Omul și muzica - rel.
10,30 Ferma - rel.
11,30 Spațiu francofon - rel.
12,00 Desene animate
12,30 Trupa DP2
15,30 Călătorind prin țară - rel.
15,45 Antologia jocului popular. Jocuri dobrogene
16,00 Știri
16,05 Obsesia - s.
16,50 Domnișoara Andrea - s.
17,40 Femeia misterioasă - s.
18,30 Telejurnal TVR 2
19,00 Știri bancare. Meteo
19,05 Li se spune frontieriștii
19,40 Zâmbet de soare - comedie, România, 1988
21,00 Aparate ale frumuseții - documentar
21,15 Mit și istorie
22,00 Călătorind prin țară
22,15 Poliție judiciară - s.
23,05 Știri
23,10 Omul și muzica
0,05 TVM. Mesager

PRO TV

7,00 Bună dimineața, Pro TV e al tău!
10,00 Tânăr și neliniștit - rel.
10,50 Doi polițiști și jumătate - s. rel.
11,35 Conan - s.
(l) 12,20 Pierduți în timp - horror, SUA, 1991
14,20 Specialiștii - s.
15,10 Protectorii - rel.
16,00 Tânăr și neliniștit - s.
16,50 Sens unic
17,00 Știrile Pro TV
17,30 Al șaptelea cer - s.
18,30 Seinfeld - s.
19,00 Știrile Pro TV
19,55 Momente de aur ale Jocurilor Olimpice
(l) 20,00 Slab de inimă - comedie, SUA, 1990
21,45 Știrile Pro TV
21,50 Chestiunea zilei pe scurt
(s) 22,00 Grăsanul și băiețelul - dramă, SUA, 1989
0,00 Știrile Pro TV
0,15 Pro FM e aici!
0,45 Doi polițiști și jumătate - s.
1,45 Seinfeld - rel.
(l) 2,15 Amelia Earhart: Ultimul zbor - dramă, SUA, 1994

TV ACASĂ

10,00 Știrile de Acasă - rel.
10,30 Acasă la bunica - rețete culinare - rel.
10,45 Dragoste și putere - rel.
11,15 90-60-90 Fotomodele - rel.
12,00 Războiul pasiunilor - rel.
12,45 Guadalupe - s.
13,30 Femeia vieții mele - rel.
14,15 Antonella - s. ultimul episod
15,00 Milady - s.
16,35 Dragoste și putere - s.
17,00 Desene animate
17,10 Acasă la români - muzică populară
17,15 Acasă la bunica - rețete culinare
17,30 Trei femei - s.
18,30 Știrile de Acasă
19,05 Războiul pasiunilor - s.
20,00 90-60-90 Fotomodele - s.
21,00 Femeia vieții mele - s.
22,00 Tigrul de hârtie - f. Anglia, 1975
0,00 Închiderea programului Acasă

ANTENA 1

7,00 Observator
7,55 Aerobic Show
8,00 Dimineți LaTine
10,00 Știri
10,10 Desene animate
10,30 Desene animate
11,00 Croazieră de lux - s., rel.
12,00 Scandalul - s.
13,00 Știri
13,15 Ce-a fost a fost - dramă, SUA, 1985
(l) 15,00 Air America - s.
16,00 Suflet rebel - s.
17,00 Știri
17,15 Divertisment Vouă
17,20 Casa de pe plajă - s.
18,10 Croazieră de lux - s.
19,00 Observator
19,55 Divertisment Vouă
20,00 Ivana Trump - Drumul spre fericire - dramă, SUA, 1996
22,00 Observator
22,40 Divertisment Vouă
(s) 22,45 Luptând cu focul - dramă, SUA, 1997
(l) 1,00 Rezervația - s.
2,00 Camila - s.
2,50 Scandalul - rel.
3,40 Suflet rebel - rel.
4,30 Casa de pe plajă - rel.
5,30 Trei destine - s.

TV ARAD

7,00 Observator
7,55 Aerobic show
8,00 Dimineți LaTine
10,00 Știri TVA - rel.
11,00 Croazieră de lux - s.
12,00 Scandalul - s.
13,00 Știrile amiezii
13,15 Ce a fost, a fost - dramă, SUA, 1985
(l) 15,00 V.I.P. - s.
16,00 Suflet rebel - s.
17,00 Știri
17,15 „Vouă"
17,20 Divertisment
18,00 Emisiune în limba germană
18,30 Anunțuri
18,30 Știri TVA
19,00 Observator
19,55 „Vouă"
20,00 Ivana Trump - Drumul spre fericire - dramă, SUA, 1996
22,00 Știri TVA
În continuare program identic cu cel al Antenei 1

TV INTERSAT

8,55 Deschiderea programului
9,00 Farmacia de serviciu - s., rel.
9,30 Mistere, farmece și miracole - rel.
9,50 Preciosa - rel.
10,30 Cartuna Show
11,00 Știrile Intersat - rel.
11,30 Ți-e teamă de întuneric - s.
(l) 12,00 Asta a fost atunci ... acum e altceva - rel.
13,30 Emisiune în limba sârbă - rel.
14,00 Safari - s.
14,30 Radical Power - s.
15,00 Neon Rider - s. rel.
16,00 Desene animate
16,30 Emisiune în limba maghiară
17,30 Obiectiv economic
17,45 Comorile lumii
18,00 Maeștrii cascadoriei - s.
18,45 Știrile Intersat
19,30 Neon Rider - s.
20,30 Farmacia de serviciu - s.
21,00 Mistere, farmece și miracole - doc.
21,20 Preciosa - s.
22,00 Luptele de cocoși - film

ANIMAL PLANET

8,00 Aventurile vânătorului de crocodili
9,00 În lumea animalelor
10,00 Noile aventuri ale lui Black Beauty
11,00 Medic de animale
12,00 Animalele Siberiei: Tigrul
13,00 Cazurile judecătorului Wapner
14,00 Aventurile vânătorului de crocodili
14,30 În mijlocul naturii
15,00 Animalele lui Aspinal
16,00 Salvați animalele!
16,30 În lumea animalelor
17,00 „Profesiuni" canine
18,00 Totul despre lumea animalelor
18,30 Aventurile vânătorului de crocodili
19,00 Salvați animalele!
19,30 În mijlocul naturii
20,00 Acvanauții
20,30 Aventurile vânătorului de crocodili
21,00 Viața pe muchie de cuțit
22,00 Spitalul veterinar de urgență
23,00 Vânătorul de crocodili
0,00 Tigri mâncători de oameni
1,00 Medicii veterinari de țară

BUDAPESTA 1

6,45 Lumea satului; 7,00 Magazin matinal; 9,30 Mileniul; **9,35 Bestia** - s.; 10,00 Doar astăzi! - mag. distractiv; **10,30 Unchiul Tau** - s. Cehia; **12,30 Totul pentru iubire** - s.; 13,00 Știri; 13,10 Jurnale regionale; 14,00 Programe pentru minorități; 15,05 Jurnale de actualități din 1935; **15,30 Vreau o figură prietenoasă** - comedie, Ungaria; 17,00 Curs de engleză; 17,30 Călăuza; 18,00 Ne întâlnim la Sydney!; 19,00 Știri; 19,15 Jurnale regionale; 19,50 Zgomote de fond; 20,00 Magazin de modă; 20,30 Știri, sport; 21,00 Show juridic; 21,30 Fotbal Dunaferr - Hajduk Split - Liga Campionilor; 23,40 Știri, actual; 0,10 Tema; 0,20 Sunete de fond; 0,30 Salon maghiar - săptămânal cultural

BUDAPESTA 2

6,45 Lumea satului; 7,00 Matinal; 9,30 Panorama; 10,00 Mirandolina; 11,55 Sărutul muzei; 12,20 Documentar; 13,00 Orașul-muzeu Praga; 14,10 Știrile amiezii; 15,05 Fum de aur; 16,45 Selecțiuni muzică ușoară; 17,00 Strada școlii; 18,30 Contemporani; 19,00 Telesport; 20,40 Desene animate; 21,00 Știri, meteo; 21,35 Maghiari celebri; **22,25 Numele planetei - Pământ** - s. SF; **23,10 Zona incredibilă** - s.; 0,00 Ora de închidere; 1,00 Halo, sunt aici! - em. lui Szilagyi Ianos

PEPSI-COLA PEPSI
ANGAJEAZĂ

1. ȘOFER - DELEGAT
Condiții:
- experiență conducător auto camion
- cunoștințe minime mecanică auto
- cazier
- domiciliul stabil în Arad
- disponibilitate program prelungit

2. MANIPULANT
Condiții:
- disponibilitate program prelungit
- domiciliul stabil în Arad
- vârsta maximă 35 ani

Informații la sediul Pepsi-Cola, Calea Bicaz 1-5.
Telefon: 057-288724, 288711.
(1515594)

VĂ RECOMANDĂM
TVR 2
19,40 ZÂMBET DE SOARE
- comedie, România, 1988

PRIMA

7,00 Program pentru copii
11,00 Sport Magazin
14,00 Motor
14,30 Exploziv - rel.
15,00 Să fie oare un miracol? - s., rel.
15,55 Clip Art
16,00 Salvați de clopoțel - s.
17,00 Să fie oare un miracol? - s.
18,00 Focus
18,35 Impact
19,00 Cavalerul rătăcitor - s.
(l) 20,00 Imagine în oglindă - f. SUA, 1993, cu Margaux Hemingway
21,45 Știri pe scurt. Meteo
(l) 22,00 Plantația - f. SUA, 1980 (II)
0,00 Confesiuni erotice - s.
1,00 Focus - rel.
1,30 Impact - rel.

TELE 7 ABC

8,00 Senzațional - rel.
9,00 Țara spiridușilor
10,00 Motor extrem
10,30 Economic ABC - rel.
10,50 Gura lumii - rel.
11,00 Țara de dincolo de București - rel.
13,00 Ora unu a venit
13,05 Studioul Tudor Vornicu
16,00 Club ABC
16,30 Lumea misterelor
17,00 Rendez-vous la Tele 7
18,00 Lumea în clipa 2000
19,00 Telejurnal
19,45 Derrick - s.
21,00 Documentar
21,30 O noapte cu Adrian Păunescu
1,30 Rendez-vous la Tele 7 - rel.
2,30 Telejurnal - rel.
3,00 Lumea în clipa 2000 - rel.
4,00 Studioul Tudor Vornicu - rel.
7,00 Clipuri muzicale

HBO

10,00 Desene animate
11,00 Dragă, am micșorat copiii! - s.
11,45 Prietenul meu s-a întors - comedie, SUA, 1993
13,15 Vântul prin sălcii - comedie, SUA, 1997
14,45 Vila din Florența - dragoste, SUA, 2000
16,45 Totul despre sex - s.
17,15 Ursul - aventuri, SUA, 1998
18,45 Lucruri foarte rele - f. SUA, 1998, cu Christian Slater, Cameron Diaz
20,30 Cinema
21,00 Specii 2 - SF, SUA, 1998
22,30 Urma scapă turma - f. SUA, 1997, cu James Belushi
0,15 Dublă personalitate - f. SUA 1998
2,00 Coliziunea - f. SUA, 1997
3,30 Pe urmele criminalului - f. SUA, 1995

DISCOVERY

10,00 Croazieră pe Endeavour
10,55 Călătorii cu Anna Walker
11,20 Din lumea supranaturalului
11,50 Împărăția gheții
12,45 Animal X
13,10 Din lumea supranaturalului: Șarpele de mare
13,40 Planeta dezlănțuită: Vulcanii
14,30 Ghidul animalelor: Șerpii
15,25 Super-realitatea
15,50 Acrobații aeriene
16,15 Vehicule de-război
16,40 Detonatorii
17,10 Comori pierdute ale antichității
18,05 Mașini extreme
19,00 Tancurile
21,00 Un bilet pentru Sirius
22,00 Un secol de descoperiri: O problemă de viață și de moarte
23,00 Acrobații aeriene
23,30 Vehicule pentru terenuri dificile
0,00 Super-realitatea
0,30 Polițiștii subacvatici
1,00 Croazieră pe Endeavour
2,00 Antarctica
3,00 Bizanțul - Pentru totdeauna

PRO TV INTERNAȚIONAL

0,00 Știrile Pro TV
0,30 Fotbal Divizia A: F. C. Național-Gloria Bistrița
2,00 Acasă la români
3,30 Retrospectivă Chestiunea zilei
4,00 Retrospectivă P(r)oezia
4,15 Profashion
4,30 Promotor
5,00 Ia-mă Acasă!
5,30 Doctorul casei
6,00 Vacanța Mare - rel.
7,00 Steaua ta norocoasă
9,00 Profesiunea mea: Cultura
10,00 Închiderea programului

ATOMIC TV

7,00 Selector
10,30 Romanian Top 100
12,30 File de poveste
13,00 Best of Extreme Sports - rel.
13,30 Cinematomic - rel.
14,00 K Lumea
16,00 Selector
18,30 Atomix cu Oana - rel.
21,30 Febra - party music
22,30 Vibrații
23,30 Klub Bizzar
0,30 Insomnia

TV 2

7,00 Rădăcini; 7,30 Biblia pentru copii; 8,00 Matineu, desene animate; 10,00 Desene animate; 12,00 Party TV - magazin; **14,00 Dragă domnule profesor** - f. tineri Italia; **15,40 Dawson și prietenii** - s.; **16,30 Buni prieteni** - s.; **17,00 Santinela** - s.; **17,50 Baywatch** - s.; **18,40 Vipera** - s.; 19,30 Fapte; 20,00 Lămâia; 20,30 Cabaret cu Balazs Peter; **21,00 Corsarul - f. SUA**; **23,05 Atentatul** - f. acțiune SUA; **0,40 Quantum Leap** - s.; 1,30 Eddie Murphy show

PRO 7

7,35 Desene animate; **11,30 Babylon 5** - s. SF, SUA; **12,20 Piele de găină** -s.; **12,50 Club 7 în Miami** - s.; **13,15 Simpsonii** - s.; **14,15 Familia Bundy** - s.; **15,15 Dharma și Greg** - s.; **15,45 Prieteni** - s.; **16,10 Toți, sub un acoperiș** - s; **17,00 Vizitatorul** - s. SF; **18,00 Buffy** - s; 19,00 Showul aventurilor; 20,00 Talk, talk, talk; 20,30 Max - magazin; 20,55 Știri, sport; **21,15 Ochiul zburător** - f. SUA, 1982; **23,25 Inspectorul Harry 3** - acțiune, SUA, 1976, cu Clint Eastwood; 1,25 TV Total; 2,20 Bullyparade; 2,50 Switch show; **3,15 Zombii negri din Sugar Hill** - f. SUA, 1973

RTL

7,00 Desene animate; 8,55 Disney Club; 12,00 Formula 1 - direct; 12,55 Echipa specială; 13,45 Formula 1 - direct; **15,20 Sălbaticii ani '70** - s.; **15,50 Meșterul casei** - s.; **16,50 Beverly Hills 90210** - s.; 18,45 Top of the Tops; 19,45 Știri; 20,10 Exploziv - weekend; **21,15 Flodder pentru totdeauna - com. Olanda '95**; **23,40 Supraviețuitorul - f. acț. SUA, 1994**; 1,15 Mad TV

TV 5

15,30 Magazin; 16,00 Un secol de scriitori; 17,00 Jurnal; 17,15 Întrebări TV 5; 17,30 Sport Africa; 18,05 Piramide; 18,30 Întrebări pentru campion; 19,00 Jurnal; **19,15 Patru povești** - f. Franța; 20,30 Duelul amorezilor; 21,00 Jurnal Belgia; 21,30 Jurnal France 2; 22,05 Thalassa; 23,00 Jurnal TV 5; 23,30 Magazin

EUROSPORT

9,30 Sport extrem; 10,30 Fotbal; 11,00 Triatlon; 12,30 Fotbal; 14,00 Sportul puterii; 15,00 Raliul Paris-Istanbul; 15,30 Auto - Formula 3000, direct; 17,30 Tenis; 20,00 Fotbal; 21,00 Fotbal - direct; 23,00 Raliul Paris-Istanbul; 23,30 Tenis - direct; 1,00 Sportcentre; 1,15 Camioane; 1,45 Darts

VĂ RECOMANDĂM
HBO
18,45 LUCRURI FOARTE RELE - f. SUA, 1998,
cu Christian Slater, Cameron Diaz

VĂ RECOMANDĂM
PRIMA TV
„IMAGINE ÎN OGLINDĂ" - f. acțiune
Heather Dwyer (Margaux Hemingway) se îndrăgostește de colega sa de cameră, Claire Durka, chiar dacă realizează că relația lor nu are nici un viitor.
Mai mult, Claire iubește pe altcineva, lucru care o scoate pe Heather din minți, sentimentele sale transformându-se într-o dublă obsesie. De o parte stă dragostea pentru Claire, de cealaltă, dorința de a-i elimina, cu orice preț, pe cei care stau în calea fericirii sale. Nimeni nu are voie să se interpună între ea și Claire.

TVR 1

7,00 Ceasul deșteptător
8,00 Universul credinței
9,00 Desene animate
9,25 Kiki Riki Miki
10,35 Desene animate
11,00 Viața satului
12,30 Tezaur folcloric
13,20 De luni până duminică
14,00 Național TV Bingo Liberty
17,00 Ai vrea tu! - s.
17,30 Spectacolul lumii văzut de Ioan Grigorescu
18,00 Trupa de șoc
19,10 Justiție militară - s.
20,00 Jurnal * Meteo
20,25 Duminica sportivă
20,40 Fortăreața - acțiune, SUA, 1996, cu Sean Connery
22,55 Callatis 2000
23,20 Jurnal

TVR 2

7,00 Domnișoara Andrea - rel.
7,50 Femeia misterioasă - rel.
9,30 Orizont spiritual
10,00 Ferma
11,00 Un popas pe săptămână
11,15 Supraviețuitorii din lumea animalelor (III)
12,10 Arca lui Noe
12,40 Start Rec
13,25 Arta apărării
13,55 Desene animate
14,20 Înger adolescent - s.
14,45 Știri
14,50 Zburând pe aripile frumuseții
15,20 Ghidul călătorului independent: Malta
16,15 Medalion de interpret
16,45 Domnișoara Andrea - s.
17,35 Femeia misterioasă - s.
18,30 Telejurnal TVR 2
18,40 Documente culturale: Paul Claudel
19,25 Vară indiană - dramă, SUA, 1993
21,10 Primul val - s.
21,55 Știri
22,00 Desene animate
22,25 Teatrul Național de Televiziune prezintă: **Idolul și Ion Anapoda** de George Mihail
0,35 TVM. Mesager

PRO TV

7,00 Desene animate
9,00 Super Abracadabra
9,30 Uriașul Harry - s.
11,00 Conflictele omenirii: Vietnam - doc.
12,00 Profeții despre trecut
12,50 Știrile Pro TV
13,00 Beverly Hills - s.
14,00 Superbingo PRO TV - live
15,00 Formula 1: Marele Premiu al Germaniei, în direct
16,45 Superbingo PRO TV - live
19,00 Știrile Pro TV
(l) 19,30 Femeia fatală - thriller, SUA, 1991, cu Colin Firth, Lisa Zane
(l) 21,20 Hărțuirea - dramă, SUA, 1992, cu Stephanie Zimbalist, William Russ
23,00 N.Y.P.D. Blue - Viață de polițist - s.
0,00 ProFm e aici!
(n) 0,30 Club Alex - f. erotic
2,00 Formula 1: Marele Premiu al Germaniei - rel.
3,35 Beverly Hills - rel.
4,45 Conflictele omenirii - doc. rel.
5,30 Profeții despre trecut - rel.

TV ACASĂ

10,00 Verdict: crimă - s. rel.
11,00 Căsuța poveștilor - rel.
11,30 Diagnostic: crimă - rel.
12,30 Acasă la români
14,00 Verdict: crimă! - s.
15,00 Ce baftă! - aventuri, Anglia, 1957, cu Norman Wisdom
16,30 la-mă acasă!
17,00 Lassie - s.
17,30 Trei femei - s.
18,30 Micuțele doamne - s.
20,50 Crimă de vinotecă - suspans, SUA, 1978, cu Peter Falk
22,10 Umbre în soare - dramă, Anglia, 1988, cu Stefanie Powers
0,00 Închiderea programului Acasă

ANTENA 1

8,00 Credința și viața
8,55 Aerobic show
9,00 Promisiune cu bucluc - comedie, Marea Britanie, 1954, cu Joan Rice
10,30 Desene animate
11,00 Buni prieteni
12,00 Aventurile lui Sinbad - s.
13,00 În căutarea gloriei - s.
14,00 Totul va fi bine
16,00 E rândul meu - comedie, SUA, 1980, cu Jill Clayburgh
17,30 Retrospectivă Vouă
18,00 Casa de pe plajă - s.
19,00 Observator
19,50 TeleEurobingo Show
(l) 23,00 Pasiune ucigașă - dramă, SUA, 1996, cu Deedee Pfeiffer
(s) 1,00 Zbor de noapte spre Moscova - suspans, coprod., 1972, cu Yul Brynner
(s) 2,30 Cyber Zone - SF, SUA, 1995, cu Marc Singer
4,00 Roata de rezervă - rel.

PRIMA

7,00 Milagros - s., rel.
8,00 Taifas
13,00 Milagros - s.
14,00 Aeroportul - s. rel.
15,00 Să fie oare un miracol?
15,55 Clip Art
16,00 Salvați de clopoțel - s.
17,00 Să fie oare un miracol?
18,00 Focus
18,35 Impact
19,00 Justiție militară - s.
(l) 20,00 Îngeri căzuți - dramă, SUA, 1993, ultima parte
21,45 Știri pe scurt. Meteo
22,00 Exotic
23,00 Gânduri ucigașe - s.
23,55 Clip Art
0,00 Focus - rel.
0,30 Impact - rel.

TELE 7 ABC

7,00 Bună dimineața, România
9,00 Dați vina pe Corina - rel.
10,00 Teleshopping
10,25 Economic ABC - rel.
10,50 Gura lumii - rel.
11,00 Senzațional - rel.
12,00 Studioul Tudor Vornicu - rel.
13,00 Ora unu a venit
13,05 Studioul Tudor Vornicu - rel.
14,00 Rendez-vous la Tele 7 - rel.
15,00 Teleshopping
15,30 Tinerețe fără bătrânețe
16,00 Post Merdian
17,00 Dați vina pe Corina
18,00 24 din 24
18,30 Documentar
19,00 Telejurnal
19,45 Economic ABC
20,15 Gura lumii
20,20 Documentar
21,00 Senzațional cu Dan Diaconescu
22,00 Măștile puterii
0,00 Nopți albe
1,00 Ora unu a venit - rel.
1,15 Concert
1,45 Telejurnal - rel.
2,30 Economic ABC - rel.
3,00 Documentar - rel.
4,00 Dați vina pe Corina - rel.
5,00 Concert

HBO

10,00 Cavaleri de onoare - f. SUA, 1997
11,30 Anastasia - animație SUA, 1997
13,00 Sherlock Holmes și măștile morții - thriller SUA, 1984
14,15 Hanuman - f. av. SUA, 1998
15,45 La pândă - f. SUA, 1993
17,30 Viață de liceu - comedie SUA, 1998
19,15 Umbra și întunericul - thriller SUA, 1996
21,00 Un cavaler în Camelot - f. av. SUA, 1998
22,30 Specii 2 - f. horror SUA, 1998
0,00 L. A.Confidential - f. suspans, SUA, 1997

DISCOVERY

10,00 Astronautul
10,55 Călătorii cu Anna Walker: Borneo
11,20 Actualități Discovery
11,50 Adevărul despre rechini
12,45 Viziuni sud-africane
13,10 Actualități Discovery
13,40 Un secol de descoperiri
14,30 Egipt: Zei și demoni
15,25 Misterele istoriei: Secretele Cavalerilor Templieri
16,15 Cămășile negre
17,10 Intrigă în Istanbul: De la cruciați sec. al XIII-lea la spionii războiului rece
18,05 Călătorii cu Anna Walker
18,30 Actualități Discovery
19,00 Amazonia neîmblânzită
20,00 Nebuni după avioane
20,30 Actualități Discovery
21,00 Conexiuni
22,00 Adevărații oameni în negru
23,00 Aisberg
0,00 „Fulgerul electric"
1,00 Astronautul
2,00 Nebuni după avioane
2,30 Actualități Discovery
3,00 Amazonia neîmblânzită

PRO TV INTERNAȚIONAL

0,00 Știrile Pro TV
1,00 Chestiunea zilei pe scurt
1,10 Chestiunea zilei
2,50 Revista presei
3,00 Știrile Pro TV
3,10 Profit
3,15 P(r)oezia
3,20 Profesia mea: Cultura - rel.
4,15 Acasă la bunica
4,30 Viața bate filmul
5,15 Acasă la români
5,30 ProFM e aici!
6,00 Știrile Pro TV
6,30 Știrile de Acasă
7,00 Bună dimineața, Pro TV e al tău!

ATOMIC TV

7,00 Selector
10,25 Reactor - rel.
10,30 File de poveste - rel.
11,00 Atomix cu Michelle - rel.
14,00 Interactiv
15,30 Proaspete și Fierbinți - hit-uri ale momentului
15,55 Reactor
16,00 Aria 52 - rel.
17,15 Selector
19,00 Atomix cu Tudor
21,55 Reactor - rel.
22,00 Cinematomic cu INA
22,30 Best of Extreme Sports
23,00 Rockada
0,00 Insomnia

TV ARAD

8,00 Credință și viață
8,55 Aerobic Show
9,00 Promisiune cu bucluc - comedie, Marea Britanie 1954
11,00 Buni prieteni
12,00 Aventurile lui Sinbad - s.
13,00 În căutarea gloriei - s.
14,00 Totul va fibine
16,00 E rândul meu - comedie, SUA, 1980
17,30 Retrospectiva Vouă
18,00 Muzică populară
18,30 Știri TVA
19,00 Observator
19,50 TeleEurobingo Show
În continuare program identic cu cel al Antenei 1

TV INTERSAT

8,55 Deschiderea programului
9,00 Farmecul adolescenței - film
10,30 Desene animate
11,00 Știri - rel.
11,30 Intersat cultural - rel.
12,15 Audio Star și invitații săi - rel.
14,00 Show cu ecou - rel.
16,00 Animalele fraților Kratts - s.
16,30 Sporturi Safari
17,00 Din culisele Grădinii zoologice
17,30 Marea junglă - s.
18,00 Blanche - s.
18,45 Retrospectiva știrilor Intersat
19,30 Balanța justiției - s.
20,30 Casa de nebuni - s.
21,00 Neon Rider - s.
(l) 22,00 Aceasta este marea - film
23,40 Retrospectiva știrilor Intersat - rel.
(n) 0,00 Erotica
1,10 Închiderea programului

ANIMAL PLANET

8,00 Salvați și salvatorii
9,00 Reportaje la grădina zoologică
9,30 Chemarea străbunilor
10,30 Un câine cu imaginație
11,30 Zoofobia
12,30 Acvanauții
13,30 Parcul maimuțelor
14,00 Aventurile vânătorului de crocodili
15,00 Urgențe veterinare
16,00 Veterinari în Africa
17,00 Salvați și salvatorii
18,00 Chemarea străbunilor
19,00 Parcul maimuțelor
20,00 Legende cu animale
21,00 Poliția animalelor
22,00 Salvați și salvatorii
23,00 Ultimul refugiu: Insulele Canare * Amazonia
0,00 Rezervația de animale
1,00 Africa neîmblânzită

BUDAPESTA 1

7,00 Magazinul gospodarilor; 7,30 Matinal; 8,20 Mesajul Bibliei; 8,30 Piața centrală; 10,00 Desene animate; 10,05 Emisiune pentru copii; 10,15 Povești; **10,40 Descălțați-vă** - f. Ungaria; 11,30 Clubul celor trei dorințe; 12,00 Emisiune religioasă; 13,05 Ungaria viitorului; 13,35 Clipele norocului; 14,00 Clinica TV - mag. medical; 14,30 Veneția - stăpâna Adriaticii; 14,50 Formula 1 - Marele Premiu al Germaniei; 17,05 Religie; 17,05 Cea mai frumoasă vară a adolescenței; 17,55 Tainele Oceanului Atlantic; 18,55 Telesport; 20,00 Săptămâna; 20,45 Știri; 21,00 Portretul președintelui; 22,00 Lumea showului; **23,00 Strada speranței** - s.; 23,45 Thema; 24,00 Expo 2000 - Hanovra

BUDAPESTA 2

11,00 Magazin cultural; 11,30 Duelul căutătorilor de aur; 12,25 Du-te-vino! 13,00 Jocuri sportive de copii; 13,30 Istețul; 14,00 Punct verde; 14,55 Informatică; 15,20 Ramura; 15,50 Musica Historica; 16,00 Mesaj biblic; 17,05 Telesport; 18,35 Șlagăre cu Kováts Kriszta; 19,05 Bruhaha; 20,00 Festival muzică; **20,30 Măicuțele în încurcătură** - f. SUA; 22,00 Săptămâna; 22,45 Știri; 23,00 Telesport; **0,00 Recviem pentru o fată** - f. Cehia

TV 2

7,00 Matinal; 7,30 Bună dimineața; 9,30 Matineu TV 2; 10,30 Canalul șapte; **11,05 Plin de viață** - s.; 11,35 Salon auto; 12,00 Ofertă directă; 12,25 Talkshow; **12,55 Riviera** - s.; **13,20 Bogați și frumoși** - s.; **13,45 Omul stelelor** - f. SUA; **15,50 Hercule** - s.; **16,40 Clinica** - s. Germ.; **17,30 Sunset Beach** - s.; **18,15 Visători îndrăgostiți** - s.; **19,00 Camila** - s.; 19,30 Fapte; 20,00 Roata norocului; **20,30 Înger sălbatic** - s.; **21,00 Walker, Texas Ranger** - s.; **21,55 Cu sânge rece** - f. acțiune, SUA cu Eric Roberts; 23,40 Bună seara, Ungaria!; **0,30 Marea spaimă** - f. SUA; 2,35 Lumea internetului

PRO 7

7,25 Taff - magazin; **7,50 Mallorca** - s.; 8,15 Desene animate; **9,10 Cine-i șeful?** - s; **9,40 Roseanne** - s.; **10,10 Crime imaginare** - dramă SUA, 1994; **12,05 Matlock** - s.; **13,05 Avocații** - s.; 14,00 Sam - magazin; 15,00 Talkshow-uri; 18,00 Taff - magazin; **18,30 Afaceri de familie** - s.; **19,00 Simpsonii** - s.; **20,00 Fam. Bundy** - s.; 20,30 Galileo - magazin științific; **21,15 Oamenii-umbră** - S. F. SUA, 1997; 23,10 Reportaj PRO 7; 23,40 BIZZ - magazin; **0,15 Murder One** - s. pol. SUA, 1995

RTL

7,00 Șapte fix; 7,30 Bună dimineața!; 8,00 Opt fix; 8,30 Între noi - rel.; **9,00 Vremuri bune, vremuri rele** - s.; **9,30 Living Single** - s.; **10,00 Ellen** - s.; 10,30 Mary Tyler Moore; **11,00 Dădaca** - s.; 11,30 Sabrina talk; 12,30 Duelul familiilor - concurs; 13,00 Magazinul amiezii; 14,00 Talkshow-uri; **18,00 Dădaca** - s.; **18,30 Între noi** - s.; 19,00 Bună seara! - magazinul landurilor; 19,30 Exclusiv - magazinul vedetelor; 19,45 Știri; 20,10 Exploziv - magazin; **20,40 Vremuri bune, vremuri rele** - s.; **21,15 Dublă intervenție** - s. pol. Germania, 1997; **22,15 În numele legii** - s. pol. Germania; **23,15 Quincy** - s.; **0,15 Magnum** - s.; 1,10 Jurnalul nopții; **1,40 Ellen** - s.

TV 5

14,05 Documentar; 15,00 Jurnal; 15,15 Cinema; 17,00 Jurnal TV 5; 17,15 Întrebări TV 5; 17,30 Taxi pentru America; 18,05 Piramide; 18,30 Întrebări pentru campion; 19,00 Jurnal TV 5; 19,15 Cinema; 21,00 Jurnal Elveția; 21,30 Jurnal France 2; 22,05 Timpul prezent; 23,00 Jurnal TV 5; 23,15 Cinema

EUROSPORT

9,30 Triatlon; 10,30 Motorsport; 11,30 Fotbal; 13,00 Aventura - mag.; 14,00 Triatlon; 16,00 Fotbal; 18,00 Sport extrem; 19,30 Atletism - direct; 22,30 Atletism; 23,30 Fotbal; 1,00 Golf; 2,00 Yachting - mag.

VĂ RECOMANDĂM
PRO TV
(L) 19,30 FEMEIA FATALĂ
- thriller, SUA, 1991, cu Colin Firth, Lisa Zane

VĂ RECOMANDĂM
ROMÂNIA 1
ora 20,40 FORTĂREAȚA
- acțiune

Ani la rând, generalul Francis Xavier Hummel, un militar cu multe decorații la activ, a înaintat petiții guvernului SUA, solicitând onorarea oamenilor care și-au pierdut viața servindu-și țara, în timpul operațiunilor militare secrete. Supărat și hotărât să găsească dreptate, Hummel și o trupă de comando preiau controlul asupra insulei Alcatraz și iau ostatici un grup de turiști. Dacă solicitările sale nu sunt îndeplinite imediat, Hummel amenință cu lansarea unor rachete ce conțin un gaz letal asupra Golfului San Francisco. Singura speranță a locuitorilor o reprezintă expertul în arme chimice și biologice, Stanley Goodspeed și John Patrick Mason, unicul pușcăriaș care a reușit să evadeze din închisoarea insulei.

VĂ RECOMANDĂM
ROMÂNIA 1
22,40 REGELE COMEDIEI
- comedie

Un comedian mediocru, pe numele Ruper Pupkin crede că o simplă apariție în show-ul lui Jerry Langford îi poate aduce succesul. După ce-l „salvează" pe Gerry din mâinile unei admiratoare înfocate, Masha, Rupert încearcă să smulgă de la acesta promisiunea de a-l invita la emisiune. Când nu obține ce dorește, aspirantul la glorie trece la un altfel de plan: îl răpește pe Jerry, iar ca răscumpărare cere o apariție la televizor. Doar, doar, fantezia se va transforma în realitate...

S.C. „ARVINEX" S.A.
oferă spre vânzare sau închiriere:

- sediu administrativ (P+2+crama) situat în ARAD, str. Călugăreni nr. 1/A (spatele Policlinicii Municipale).

Activul dispune de curte betonată, garaje + anexe dotate cu toate utilitățile.

Suprafața totală a incintei este de 1211 mp.

Pentru informații suplimentare, rugăm a ne contacta la telefon 057/257360.

(5550572)

TVR 1

7,00 Teleimatinal
11,55 TVR Cluj-Napoca
12,10 Cazuri ciudate - s., rel.
13,00 Drumul spre Europa
13,10 Justiție militară - s.
14,00 Jurnal
14,15 CiberFan
14,30 Repere sacre
15,00 Oameni ca noi
15,30 Convietuiri...
16,00 Emisiune în limba maghiară
17,00 Seniorii cetății
17,30 Orice e posibil - s.
18,00 Medicina pentru toți
18,30 Garantat 100%
19,00 Avanpremieră Știri
19,05 Corect
19,15 Sunset Beach - s.
20,00 Jurnal * Meteo
20,35 Sport
20,45 Felicity - s.
21,35 Economia
22,25 Amprente
22,40 Telecinemateca: Regele comediei - comed. SUA,1983, cu Robert de Niro, regia Martin Scorsese
23,25 Jurnalul de noapte
0,45 Jazz cu Marius Popp

TVR 2

7,00 Domnișoara Andrea - s. rel.
8,35 Toți, împreună. Etnotop: din muzica minorităților
9,20 Un popas pe săptămână
9,35 Top TVR2 - rel.
10,30 Grădina lui Cupidon
11,45 Zburând pe aripile frumuseții - rel.
12,00 Lady, Lady - desene animate
12,30 Trupa DP2 - d. a.
15,30 Călătorind prin țară - rel.
15,45 Nouă meșteri mari
16,00 Știri
16,05 Obsesia - s.
16,50 Domnișoara Andrea - ep. 58
17,40 Femeia misterioasă - ep. 106
18,30 Telejurnal TVR 2
19,00 Știri bancare. Meteo
19,05 Li se spunea frontieriștii
19,40 Credo
20,45 Spațiu francofon
21,15 Puls 2000
22,00 Călătorind prin țară
22,15 Poliție judiciară - s.
23,05 Știri
23,10 Omul și muzica
0,05 TVM. Mesager

PRO TV

7,00 Bună dimineața, Pro TV e al tău!
10,00 Tânăr și neliniștit - rel.
10,50 Doi polițiști și jumătate - rel.
11,35 Conan - s.
(I) 12,20 Înapoi în viitor - f., rel.
(I) 14,30 Dragoste de frate - f. rel.
16,00 Tânăr și neliniștit - s.
16,50 Sens unic
17,00 Știrile Pro TV
17,30 Al șaptelea cer - s.
18,30 Seinfeld - s.
19,00 Știrile Pro TV
19,55 Momente de aur ale Jocurilor Olimpice
20,00 Nikita - s.
21,00 Protectorii - s.
21,45 Știrile Pro TV
21,50 Chestiunea zilei pe scurt
(I) 22,00 Pierduți în timp - horror/comedie neagră, SUA, 1991
0 00 Știrile Pro TV
0,15 Pro Fm e aici! - live
0,45 Doi polițiști și jumătate - ep. 20
1,30 Seinfeld - s., rel.
(I) 2,00 Barton Fink - comed. neagră - f. SUA, 1991, cu John Turturro
4,00 Știrile Pro TV
4,30 Babylon 5 - ep. 99
5,30 Miracolul tinereții - ep. 102

TV ACASĂ

10,00 Știrile de Acasă - rel.
10,30 Acasă la bunica - rel.
10,45 Dragoste și putere - rel.
11,15 90-60-90 Fotomodele - rel.
12,00 Războiul pasiunilor - rel.
12,45 Guadalupe - s.
13,30 Femeia vieții mele - rel.
14,15 Antonella - s.
15,00 Milady - s.
16,35 Dragoste și putere - s.
17,00 Desene animate
17,10 Acasă la români - muzică populară
17,15 Acasă la bunica - rețete culinare
17,30 Trei femei - s.
18,30 Știrile de Acasă
19,05 Războiul pasiunilor - s.
20,00 90-60-90 Fotomodele - s.
21,00 Femeia vieții mele-s.
21,55 Cinemateca de acasă - Povești extraordinare - f. Franța/Italia 1968 - regia Federico Fellini, Louis Malle, Roger Vadim. Cu Jane Fonda, Terence Stamp, Brigitte Bardot, Alain Delon, Peter Fonda, Anny Duperey

ANTENA 1

7,00 Observator
7,55 Aerobic Show
8,00 Dimineți La Tine
10,00 Știri
10,10 Desene animate
10,30 Bărbați în negru - d. a.
11,00 Croazieră de lux - s., rel.
12,00 Scandalul - s.
13,00 Știri
13,15 Dacă e marți, e Belgia - comed. SUA, 1969, cu Suzanne Pleshette
15,00 V.I.P. - s.
16,00 Suflet rebel - s.
17,00 Știri
17,15 Divertisment Vouă
17,20 Casa de pe plajă - s.
18,10 Croazieră de lux - s.
19,00 Observator
19,55 Divertisment Vouă
(I) 20,00 Hotel particular - comed. SUA, 1985, cu Johnny Depp
22,00 Observator
22,40 Divertisment Vouă
(I) 22,45 Bulevardul romului - coprod. 1971, cu Brigitte Bardot, Lino Ventura
1,00 Pericol iminent - s.
2,00 Camila - s.
2,50 Scandalul - s. rel.
3,40 Suflet rebel - rel.
4,30 Casa de pe plajă - rel.
5,30 Trei destine - s.

TV ARAD

7,00 Observator
7,55 Aerobic show
8,00 Dimineața La Tine
10,00 Știri
10,10 Știri TVA - rel.
11,00 Croazieră de lux - s.
12,00 Scandalul - s.
13,00 Știrile amiezii
13,15 Dacă e marți, e Belgia - comedie, SUA, 1969
(I) 15,00 V.I.P. - s.
16,00 Sufletul rebel - s.
17,00 Știri
17,15 „Vouă"
17,20 Divertisment
18,00 Mileniul trei
18,30 Știri TVA
19,00 Observator
20,00 Hotel particular - comedie, SUA, 1985
22,00 Știri TVA
În continuare program identic cu cel al Antenei 1

TV INTERSAT

8,55 Deschiderea programului
9,00 Farmacia de serviciu - s.
9,30 Mistere, farmece și miracole - rel.
9,50 Preciosa - rel.
10,30 Cartuna show
11,00 Știri - rel.
11,30 Ți-e teamă de întuneric? - s.
12,00 Vulnerabila linie albastră - film, rel.
13,30 Săptămâna sportivă arădeană - rel.
14,00 Radical Power - s.
14,30 Neon Rider - s.
15,30 Desene animate
16,00 Războiul lui Luke și Barney - film
17,30 Emisiune în limba sârbă
18,00 Maeștrii cascadoriei - ep. 1
18,45 Știrile Intersat
19,30 Neon Rider - s.
20,30 Farmacia de serviciu - s.
21,00 Mistere, farmece și minuni
21,20 Preciosa - s.
(I) 22,00 Asta a fost atunci... Acum e altceva - film
23,40 Știri - rel.

ANIMAL PLANET

8,00 Aventurile vânătorului de crocodili
9,00 În lumea animalelor
10,00 Noile aventuri ale lui Black Beauty
11,00 Povestiri de la grădina zoologică
12,00 Păduri de cenușă
13,00 Cazurile judecătorului Wapner
14,00 Aventurile vânătorului de crocodili
14,30 În mijlocul naturii
15,00 Spectacolul păsărilor
16,00 Salvați animalele!
16,30 În lumea animalelor
17,00 Rase de câini. Basset. Spinone italiano
18,00 Totul despre lumea animalelor
18,30 Aventurile vânătorului de crocodili
19,00 Salvați animalele!
19,30 În mijlocul naturii
20,00 Acvanauții
20,30 Aventurile vânătorului de crocodili
21,00 Refugiul pentru animale Battersea

BUDAPESTA 1

6,42 Magazin matinal; 6,45 Lumea satului; 7,00 Emisiune informativă; 9,30 Mileniul; **9,35 Bestia** - s.; 10,00 Doar astăzi! - magazin; **10,30 Unchiul Tau** - s.; 12,30 Totul pentru iubire; 13,00 Magazin informativ; 13,10 Jurnale regionale; 14,00 Magazinul minorităților; 15,05 Veneția, stăpâna Adriaticii; 15,20 Carte ilustrată; 16,50 Mileniu; **17,00 Cetatea** - s.; 17,30 Punct verde; 18,00 File de cronică; 18,30 Cronică catolică; 19,00 Știri; 19,15 Jurnale regionale; 19,50 Sunete de fond; 20,00 Elan; 20,30 Știri, sport; **21,00 Un pas și doi bărbați** - f. cu Roger Moore și Tony Curtis; 22,00 Panorama; 22,30 Unde a fost...; 23,00 Știri; 23,10 Actual; 23,30 Thema; **23,50 Plimbare în Paradis - f. SUA**, cu Anthony Hopkins; 1,40 Mileniul

BUDAPESTA 2

6,42 Matinal; 6,45 Lumea satului; 7,00 Matinal; 9,30 MMM; 9,55 Teatrul de operetă în Japonia - doc.; 11,20 Plimbare prin Zoo; 12,05 Atelier din Tg. Mureș; 13,00 Orașul muzeu Praga; 14,00 Știri; 15,00 Emisiunea pensionarilor; 15,30 Fereastra - magazin; 16,30 Videoclipuri; 17,00 Strada școlii; 18,30 Concert; 19,00 Telesport; 20,40 Poveștile lui Benedek Elek; 21,00 Știri; 21,30 Film documentar; **22,25 Totul are un preț - f. Germania**; 0,10 Ora de închidere

VĂ RECOMANDĂM

PRO TV

(I) 22,00 PIERDUȚI ÎN TIMP

- horror/comedie neagră, SUA, 1991

VĂ RECOMANDĂM

ANTENA 1

20,00 HOTEL PARTICULAR - comedie

La un hotel luxos din Miami sosesc Ben și Jack, doi tineri care nu se gândesc decât cum să cucerească cât mai multe fete. Este normal, într-un fel, la vârsta lor, dacă această pasiune nu s-ar transforma în obsesie. În afara „vânătorii" lor zilnice, cei doi reușesc să-și creeze oarece probleme cu „Maestrul", un abil hoț de bijuterii. Și, pentru ca tacâmul să fie complet, mai apare și un detectiv băgăcios, care va încurca tuturor planurile...

PRIMA

7,00 Program pentru copii
11,00 Camera ascunsă
11,30 Will și Grace - s.
12,30 Cinemagia - rel.
13,00 Aeroportul - s. rel.
14,00 Mare distracție mare! - rel.
15,00 Frasier - s.
15,30 Poză la minut - s.
15,55 Clip Art
16,00 Creaturi sălbatice
17,00 Obiectiv
18,00 Focus
18,35 Impact
19,00 Perechea potrivită
19,30 Condamnat pe Pământ - comedie, SUA, 1988
21,20 Meteo
21,25 Caricatura zilei
21,30 21. Cu Marius Vizante
(I) 22,00 Plantația - dramă, SUA, 1980, partea a III-a
23,55 Clip Art
0,00 Focus - rel.
0,30 Impact - rel.

TELE 7 ABC

8,00 Concert
9,00 Dați vina pe Corina - rel.
10,00 Domino - rel.
11,00 În justiție - rel.
12,00 Lumea în clipa 2000 - rel.
13,00 Ora unu a venit
15,45 Cinetour
16,15 Cutia muzicală
17,00 Forța destinului
18,00 Gala Tele 7
18,50 Pariul Trio. Loto
19,00 Telejurnal
19,45 Îți mai aduci aminte, Doamnă?
20,30 Documentar
21,00 Senzațional cu Dan Diaconescu
21,50 Pariul Trio
21,55 Loto
22,00 Cenaclul „Totuși iubirea", cu Adrian Păunescu
1,15 Ora unu a venit - rel.
4,00 Telejurnal - rel.
4,30 Forța destinului - rel.
5,30 Cutia muzicală - rel.
6,20 Clipuri muzicale

HBO

10,00 Cursă sub soare - dramă, SUA, 1996
11,45 Desene animate
12,15 Mai bine nu se poate - comedie, SUA, 1997
14,30 Peripețiile lui Margaret - comedie, SUA, 1998
16,00 Totul despre sex - s.
16,30 Noaptea dintre bine și rău - thriller, SUA, 1997
19,00 Cabaret în familie - comedie, SUA, 1996
21,00 Fum de țigară - dramă, SUA, 1995
22,45 Înțelegerea - comedie, SUA, 1999
0,15 Regina Margot - dramă, Franța, 1994

DISCOVERY

10,00 Deschizătorii de drumuri: Indonezia
10,55 Mașini extreme
11,50 Tancurile
13,40 Un bilet pentru Sirius
14,30 Un secol de descoperiri
15,25 Acrobații aeriene
15,50 Vehicule pentru terenuri dificile
16,15 Super-realitatea
16,40 Polițiștii subacvatici
17,10 Croazieră pe Endeavour
18,05 Aripi: Cei puțini și curajoși
19,00 Vânătorul de crocodili
20,00 Descoperirea unor lumi dispărute: Alexandria
21,00 Zoofobia
22,00 Mușteie atacă
23,00 Căpușe canibale
0,00 Medici detectivi
1,00 Deschizătorii de drumuri
2,00 Conexiuni: Un obiect invizibil
3,00 Ruleta rusească

PRO TV INTERNAȚIONAL

0,00 Știrile Pro TV
0,30 Fotbal Divizia A: FC Reșița - Steaua
2,00 Acasă la români - topul săptămânii
3,00 Acasă cu Ruxandra Săraru
4,00 Zero - emisiune de divertisment
5,00 Echipa mobilă
5,30 Superabracadabra - emisiune pentru copii
7,00 Bună dimineața, Pro TV e al tău!
10,00 Închiderea programului Pro TV Internațional

ATOMIC TV

7,00 Selector
11,30 Atomic Café - rel.
12,00 Reactor
12,30 Vot - rel.
13,30 Hai Hui
14,00 Interactiv
16,00 Selector
18,30 Atomix cu Andreea - rel.
21,30 Selector
23,30 Insomnia

TV 2

7,00 Gânduri de dimineață; 7,30 Casa zburătoare; 8,00 Matineu TV; 10,00 Desene animate; **12,00 Mougli, fiul junglei** - s.; 12,20 Sport 2; **12,50 Călăreții vântului** - s.; **13,45 Asasinul lui Liberty Valence** - f. SUA, cu James Stewart; **16,05 Mac Gyver** - s.; **17,00 Cameleonul** - s.; **17,55 Knight Rider Team** - s.; **18,35 Vipera** - s.; 19,30 Știri, fapte; 20,30 Jurnal de Balaton; **21,00 Am venit în America** - f. SUA, cu Eddie Murphy; **23,10 Columbo** - s. pol.; 0,35 Ungaria mâine; **1,05 Căsătorie fără obligații** - film Ungaria

PRO 7

7,00 Dharma și Greg - s.; 7,20 Desene animate; 11,05 Cinema TV; **11,50 Superman** - s.; **12,45 Flipper** - s.; **13,40 Joc în doi** - comedie, Anglia, 1994; **15,20 Aventurile lui Sinbad** - s.; **16,15 Viper** - s.; **17,05 Quatermain 2** - aventuri, SUA/Africa, 1986; 19,00 Cârtița - showul aventurilor; 20,00 Lumea minunilor; 20,55 Știri; **21,15 Con Train** - acțiune, SUA, 1998, cu Roy Scheider; 22,50 Focus TV; **23,55 Protocolul Windsor** - acțiune, Canada/Anglia, 1996, cu Kyle MacLachlan

RTL

7,15 Desene amimate; 8,30 Disney Club; 10,15 Formula 1; 11,20 Party of Five; 12,05 Echipa specială - s.; 14,00 Formula 1 - direct; 15,00 Formula 1 - cursa, direct; 17,45 Exclusiv Weekend; 19,45 Știri; 20,10 Apel de urgență; 21,15 K 9 - comedie, SUA, 1988; 23,15 Spiegel TV; 0,05 Micii pacienți - doc.; 0,40 Provincialii - s. SUA; 1,10 Prime Time

TV 5

12,05 Thalassa; 13,05 Mari gurmanzi; 13,30 Jurnal France 3; 15,00 Jurnal TV5; 15,15 Teatru; 17,00 Jurnal TV5; 17,15 Întrebări TV5; 17,30 Telecinema; 18,00 Magazin; 19,00 Jurnal TV5; 19,15 Velo Club; 20,00 Gurmanzi; 20,30 Arte info

EUROSPORT

9,30 Yachting; 10,00 Ciclism montan; 10,30 Aventură - mag.; 11,30 Auto - Formula 3000; 12,45 Motocros - direct; 14,00 Fotbal; 16,00 Tenis - direct; 18,00 Motocros; 19,00 Motorsport; 19,50 Sportcentre; 20,00 Fotbal - direct; 22,00 Tenis; 23,30 Tenis - direct; 1,00 Sportcentre; 1,15 Box.

VĂ RECOMANDĂM

TVR 2

ORA 19,25 VARĂ INDIANĂ - dramă

După ani de despărțire, un grup de prieteni vechi se reîntâlnesc în tabăra Tamkwa, unde odinioară petrecuseră multe veri. Prilejul acestei reuniuni nu este deloc vesel, căci tabăra urmează a fi închisă. De altfel, Lou, bătrânul consilier, a pregătit această revedere în semn de bun rămas.

VINDEM

MICROBUZ RENAULT MASTER

3,5 tone - 13 m.c. - stare bună.

TELEFON: 280175; 281800.

(1515433)

TVR 1

12,00 Callatis 2000 - rel.
14,00 Jurnal
14,15 CiberFan
14,30 Ai vrea tu! - s. rel.
15,00 Pro Patria
16,00 Emisiune în limba maghiară
17,30 Orice e posibil - s.
18,00 Agenția de plasare
18,30 Garantat 100%
19,00 Avanpremieră Știri
19,05 Corect!
19,15 Sunset Beach - s.
20,00 Jurnal * Meteo
20,35 Sport
20,45 Iartă-mă
21,45 Cu ochii'n 4
22,35 Cazuri ciudate - s.
23,25 Jurnalul Academiei Cațavencu
23,40 Estival Jazz

TVR 2

12,00 Desene animate
12,30 Trupa DP 2
15,30 Medalion de interpret
16,00 Știri
16,05 Obsesia - s.
16,50 Domnișoara Andrea - s.
17,40 Femeia misterioasă - s.
18,30 Telejurnal TVR 2
19,00 Știri bancare: Meteo
19,05 Iarba verde de acasă
19,50 Ediție limitată - dramă, Franța, 1997
21,15 E dreptul tău!
21,45 Sport Plus
22,25 Lumea vitezei
23,05 Știri
23,10 Bucuriile muzicii
0,00 TVM. Mesager

PRO TV

7,00 Bună dimineața. Pro TV e al tău!
10,00 Tânăr și neliniștit - rel.
10,50 Doi polițiști și jumătate - rel.
11,35 Conan - s.
(I) 12,25 Hărțuirea - f. rel.
(I) 14,15 Femeia fatală - f. rel.
16,00 Tânăr și neliniștit - s.
16,50 Sens unic
17,00 Știrile PRO TV
17,30 Al șaptelea cer - s.
18,30 Seinfeld - s.
19,00 Știrile PRO TV
20,00 Dragoste de frate - dramă, SUA, 1992
21,45 Știrile PRO TV
21,50 Chestiunea zilei pe scurt
22,00 Înapoi în viitor - SF/comedie, SUA, 1985
0,00 Știrile Pro TV
0,15 ProFM e aici!
0,45 Buletin olimpic
1,00 Doi polițiști și jumătate - s.
2,00 Seinfeld - s. rel.
(s) 2,30 Deșertul groazei - acțiune, SUA, 1994
4,00 Știrile PRO TV
4,30 Babylon 5 - s.
5,30 Miracolul tinereții - s.
6,00 Al șaptelea cer - rel.

TV ACASĂ

10,00 Căsuța poveștilor - rel.
10,30 Doctorul casei - rel.
11,00 Dragoste și putere - rel.
11,30 Columbo - f., rel.
12,45 Guadalupe - s.
13,30 Femeia vieții mele - rel.
14,15 Antonella - s.
15,00 Milady - s.
16,35 Dragoste și putere - s.
17,00 Desene animate
17,10 Acasă la români - muzică populară
17,15 Acasă la bunica - rețete culinare
17,30 Trei femei - s.
18,30 Știrile de Acasă
19,05 Războiul pasiunilor - s.
20,00 90-60-90 Fotomodele - s.
21,00 Femeia vieții mele - s.
(I) 21,55 Sharky nu iartă - acțiune, SUA, 1981

ANTENA 1

7,00 Observator
7,55 Aerobic Show
8,00 Dimineți LaTine
10,00 Știri
10,10 Desene animate
11,00 Moloney - s.
12,00 Scandalul - s.
13,00 Știri
13,15 Parteneri în dragoste - comedie, SUA, 1992
15,00 V.I.P. - s.
16,00 Suflet rebel - s.
17,00 Știri
17,15 Divertisment Vouă
17,20 Casa de pe plajă - s.
18,10 Croazieră de lux - s.
19,00 Observator
19,55 Divertisment Vouă
20,00 Întoarcerea Panterei Roz - comedie, SUA, 1976
22,00 Observator
22,40 Divertisment Vouă
(I) 22,45 Programat pentru distrugere - SF, SUA, 1995
1,00 Pericol iminent - s.
2,00 Camila - s.
2,50 Scandalul - rel.
3,40 Suflet rebel - rel.
4,30 Casa de pe plajă - s. rel.
5,30 Trei destine - s.

TV ARAD

7,00 Observator
7,55 Aerobic show
8,00 Dimineți La Tine
10,00 Știri
10,10 Știri TVA - rel.
11,00 Moloney - s.
12,00 Scandalul - s.
13,00 Știrile amiezii
13,15 Parteneri în dragoste - dragoste, SUA, 1992
15,00 V.I.P. - s.
16,00 Suflet rebel - s.
17,00 Știri
17,15 Vouă
17,20 Divertisment
18,30 Știri TVA
19,00 Observator
19,55 Vouă
20,00 Întoarcerea Panterei Roz - comedie, SUA, 1976
22,00 Știri TVA
În continuare program identic cu cel al Antenei 1

TV INTERSAT

8,55 Deschiderea programului
9,00 Farmacia de serviciu-s.
9,30 Mistere, farmece și miracole - rel.
9,50 Preciosa - s.
10,30 Cartuna show
11,00 Retrospectiva știrilor Intersat - rel.
11,30 Ți-e teamă de întuneric? - s.
(I) 12,00 Aceasta este marea - f., rel.
13,30 Marea junglă - s.
14,00 Camera ascunsă
14,30 Neon Rider - s.
15,30 Desene animate
(I) 16,00 Siesta - film
17,30 Săptămâna sportivă arădeană
18,00 Blanche - s.
18,45 Știrile Intersat
19,30 Neon Rider - s.
20,30 Farmacia de serviciu-s.
21,00 Mistere, farmece și miracole
21,20 Preciosa - s.
22,00 Vulnerabila linie albastră - film
23,30 Știrile Intersat - rel.
(n) 0,00 Erotica

ANIMAL PLANET

8,00 Aventurile vânătorului de crocodili
9,00 În lumea animalelor
10,00 Noile aventuri ale lui Black Beauty
11,00 Reportaje de la grădina zoologică
12,00 Leii, în căutarea libertății
13,00 Cazurile judecătorului Wapner
14,00 Aventurile vânătorului de crocodili
14,30 În mijlocul naturii
15,00 Pacienții lui Harry
16,00 Salvați animalele!
16,30 În lumea animalelor
17,00 Școala câinelui ascultător
18,00 Totul despre lumea animalelor
18,30 Aventurile vânătorului de crocodili
19,00 Salvați animalele!
19,30 În mijlocul naturii
20,00 Acvanauții
20,30 Aventurile vânătorului de crocodili
21,00 Apărătorii animalelor
22,00 Spitalul veterinar de urgență

BUDAPESTA 1

6,42 Matinal; 6,45 Lumea satului; 7,00 Matinal; **9,35 Bestia** - s.; 10,00 Doar astăzi - mag. matinal; **10,30 Unchiul Tau** - serial Cehia; **12,30 Totul pentru iubire** - s.; 13,00 Știri; 13,10 Magazin regional; 14,00 Magazinul minorităților; **15,05 Moștenirea familiei Guldenburg** - s.; 15,50 Comori naționale; 16,50 Mileniul; 17,00 Casa maghiară - poșta TV; 17,30 Documentar; 17,40 Părere despre speranță; 17,45 Rămâi cu noi; 18,00 Cvartet; 18,30 Mesajul locurilor sfinte; 19,00 Știri; 19,15 Jurnale regionale; 20,00 Tele noroc; 20,30 Știri, sport; 21,00 112 - magazinul poliției; **21,35 Numele planetei, Pământ** - s.; 22,25 În doi - talk-show politic; 23,00 Știri; 23,10 Actual; 23,30 Tema; **23,50 Copiii se întorc** - f. Japonia; 1,35 Mileniul

BUDAPESTA 2

9,30 Delta - magazin; 10,00 Pe drum; 10,30 Documentar; 11,30 Clinica TV 2; 12,00 Ungaria viitorului; 12,30 English 4U; 13,00 Orașul muzeu Praga; 14,05 Știri; 15,05 Din arhiva MTV; 17,00 Strada școlii; 18,30 Așa-i că vă e cunoscut?; 19,00 Telesport; 20,40 Poveste de seară; 21,00 Știri, sport; 21,30 Misterele Oceanului Atlantic; **22,30 Dacă e sâmbătă seara** - f. Anglia; 0,05 Ora de închidere; 1,05 Halo, suntem aici!

VĂ RECOMANDĂM

PRO TV

20,00 DRAGOSTE DE FRATE
- dramă, SUA, 1992

VĂ RECOMANDĂM

PRO TV

20,00 DRAGOSTE DE FRATE - dramă

Până acum, pentru familia Reilly, lucrurile au mers bine. Părinții nu pot fi decât mândri de cei patru fii, iar acceptarea lui Frank, cel de-al doilea născut, la o prestigioasă universitate nu poate genera decât o mare, mare euforie. Bucuria familiei Reilly va fi însă, de scurtă durată, căci mezinul, Emmet, suferă un grav accident, în urma căruia rămâne paralizat. Și mai dureros e faptul că doctorii nu-i acordă nici o șansă de recuperare.

PRIMA

7,00 Milagros - rel.
8,00 Taifas
13,00 Milagros - s.
14,00 Obiectiv - rel.
15,00 Să fie oare un miracol? - rel.
15,55 Clip Art
16,00 Salvați de clopoțel - s.
17,00 Să fie oare un miracol?
18,00 Focus
18,35 Impact
19,00 Detectivi de elită - s.
(I) 20,00 Răzbunarea - comedie, SUA, 1980
21,45 Știri pe scurt. Meteo
21,50 Aeroportul - s.
22,50 Caricatura zilei
23,00 Gânduri ucigașe - s.
23,55 Clip Art
0,00 Focus - rel.
0,30 Impact - rel.

TELE 7 ABC

7,00 Bună dimineața, România
9,00 Forța destinului - rel.
10,30 Cinetour - rel.
11,00 Senzațional - rel.
12,00 Documentar
12,15 Ora unu a venit - rel.
15,30 Tinerețe fără bătrânețe
16,00 Post Meridian
17,00 Dați vina pe Corina
18,00 Primul pas
18,50 Pronosport
19,00 Telejurnal
19,45 Economic ABC
20,00 Gura lumii
20,20 Documentar
21,00 Senzațional cu Dan Diaconescu
22,00 Ofsaid
0,15 Nopți albe
1,00 Ora unu a venit - rel.
1,05 Nopți albe
1,45 Telejurnal - rel.
2,30 Economic ABC - rel.
2,50 Gura lumii - rel.
3,00 Primul pas - rel.
4,00 Dați vina pe Corina - rel.
5,00 Concert
6,00 Tinerețe fără bătrânețe - rel.

HBO

10,00 Gara centrală - dramă, SUA, 1998
12,00 Epicentru - acțiune, SUA, 2000
13,45 Stargate - s.
14,30 Pacientul englez - dramă, SUA, 1996
17,15 O crimă perfectă - thriller, SUA, 1998
19,00 Fără limite - dramă, SUA, 1998
21,00 Să nu spui niciodată nu - dramă, coprod., 1998
22,45 Totul despre sex - s.
23,15 Inferno - acțiune, SUA, 1999
0,45 Valmont - aventuri, SUA, 1993

DISCOVERY

10,00 Intrigă în Istanbul
10,55 Forțe de elită
11,50 Vânătorul de crocodili
12,45 Descoperirea unor lumi dispărute
13,40 Zoofobia
14,30 Mușteie atacă
15,25 Căpușe canibale
16,15 Medici detectivi
17,10 Conexiuni
18,05 Călătorii cu Anna Walker
18,30 Actualități Discovery
19,00 Adevărul despre rechini
20,00 Viziuni sud-africane
20,30 Actualități Discovery
21,00 Un secol de descoperiri
22,00 Egipt
23,00 Secretele cavalerilor templieri
0,00 Cămășile negre
1,00 Intrigă în Istanbul
2,00 Viziuni sud-africane
2,30 Actualități Discovery
3,00 Adevărul despre rechini

PRO TV INTERNAȚIONAL

24,00 Știrile PRO TV
1,00 Chestiunea zilei pe scurt
1,10 Chestiunea zilei
2,50 Revista presei cu Neculai Constantin Munteanu
3,00 Știrile PRO TV
3,10 Profit
3,15 P(r)oezia
3,20 Profeții despre trecut
4,15 Acasă la bunica
4,30 Viața bate filmul
5,15 Acasă la români
5,30 ProFM e aici!
6,00 Știrile PRO TV
6,30 Știrile de Acasă
7,00 Bună dimineața, PRO TV e al tău!

ATOMIC TV

7,00 Selector
10,00 Reactor - rel.
10,30 Hai Hui - rel.
11,15 Atomix cu Dinu - rel.
14,00 Interactiv
15,30 Proaspete și Fierbinți - hit-uri ale momentului
15,55 Reactor - știrile zilei
16,00 Romanian Top 100 cu Oana - rel.
18,00 Selector
19,00 Atomix cu Michelle
21,55 Reactor - știrile zilei
22,00 Selector
22,30 File de poveste - rel.
23,00 Aria 52
0,00 Insomnia

TV 2

7,00 Matinal; 7,30 Bună dimineața Ungaria! 9,30 TV 2 Matineu; 11,05 Canalul șapte; **11,30 Plin de viață** - s.; 11,55 Lumea sălbatică - doc.; 12,45 Ofertă directă; **13,10 Riviera** - s.; **13,35 Bogați și frumoși** - s.; **14,00 Ești dator, plătește!** - f. SUA, cu Larry Hagman; **15,50 Hercule** - s.; **16,40 Clinica** - s.; **17,30 Sunset Beach** - s.; **18,15 Îndrăgostiți visători** - s.; **19,00 Camila** - s.; 19,30 Fapte; 20,00 Roata norocului; **20,30 Înger sălbatic** - s.; **21,00 Hoții comorii pierdute** - s. SUA; **21,55 Febra aurului** - aventuri, Franța; 23,50 Bună seara, Ungaria; 0,40 Magazinul poliției; **1,40 Wolf** - s. pol. SUA cu Jack Scalia

PRO 7

7,20 Taff - magazin; **7,45 Mallorca** - s.; 8,10 Desene animate; **9,05 Cine-i șeful?** - s.; **9,35 Roseanne** - s.; 10,10 Cârtița - show-ul aventurilor; **12,05 Matlock** - s.; **13,05 Avocații** - s.; 14,00 Sam - magazin; 15,00 Talkshow-uri; 18,00 Taff - magazin; **18,30 Afaceri de familie** - s.; **19,00 Simpsonii** - s.; **20,00 Familia Bundy** - s.; 20,30 Galileo - magazin; 20,55 Știri, sport, meteo; 21,15 Millennium; **22,15 Dosarele X** - s.; 23,15 TV Total show; 0,15 Bullyparade; **0,45 Chaos City** - s.; **1,20 Seinfeld** - s.

RTL

7,00 Șase fix; 7,30 Magazin matinal; 8,00 Șapte fix - matinal; **8,30 Între noi** - s.; **9,00 Vremuri bune...** - s.; **9,30 Living Single** - s.; 10,00 Provincialii; 10,30 Mary Tyler Moore; **11,00 Dădaca** - s.; 11,30 Sabrina talk; 12,30 Duelul familiilor; 13,00 Magazinul amiezii; 14,05 Talkshow-uri; **18,00 Dădaca** - s.; **18,30 Între noi** - s.; 19,00 Magazinul landurilor; 19,30 Exclusiv magazin; 19,45 Știri, sport meteo; 20,10 Exploziv magazin; **20,40 Vremuri bune, vremuri rele** - s.; **21,15 Înger de foc** - s. Germ.; **22,15 După gratii** - s.; 23,15 Extra magazin; 0,30 Trend magazin; 1,00 Știrile nopții; 1,35 Magazin cultural; 2,00 Mary Tyler Moore

TV 5

13,05 100% Întrebări; 13,30 Jurnal France 3; 14,05 Documentar; **15,15 Alambic** - f. ; 17,00 Jurnal TV 5; 17,15 Întrebări TV 5; 17,30 Mediterraneo; 18,30 Întrebări pentru campion; 19,00 Jurnal TV 5; **19,15 Încurcătura** - f.; 20,00 Jocuri; 21,00 Jurnal Elveția; 21,30 Jurnal France 2; 22,05 Punctul; 23,15 Cinema

EUROSPORT

9,30 Motocros; 10,30 Fotbal; 12,30 Fotbal sub 12 ani; 13,00 Tenis; 14,30 Tenis; 16,00 Fotbal; 18,00 Triatlon; 19,00 Sport extrem; 20,00 Moto - Offroad; 21,00 Auto - camioane; 22,00 Motorsport; 23,00 Box; 1,00 Motorsport.

VĂ RECOMANDĂM

TV ACASĂ
21,55 - SHARKY NU IARTĂ
- acțiune

După ce ratează o misiune importantă, Sharky, polițist în cadrul departamentului Narcotice, este mutat de șefii săi la Moravuri. Furios pe cele întâmplate, detectivul jură să se răzbune pe Victor, liderul unei periculoase bande, pe care-l consideră responsabil direct de eșecul său. La noul său loc de muncă, Sharky organizează un grup de oameni duri și experimentați, cu ajutorul cărora să poată rezolva cele mai dificile cazuri, de care se feresc ceilați colegi. Scopul principal rămâne însă, răzbunarea...

BIROTICA
Leximis
Splaiul Gen. Gh. Magheru Bl. 329B (Micalaca)
Tel./Fax: 057/270111; 270100, Arad
Tehnică de calcul
- PC compaq Garanție 3 ani
- imprimante EPSON HEWLETT PACKARD
-PC Pentium începând de la 90 USD+ TVA
Copiatoare MINOLTA
Seifuri
Mobilier de birou
Mașini de numărat bancnote

Fotbal juvenil

ROMÂNIA - POLONIA 3-0 (1-0)

Ieri, pe stadionul UTA s-a desfășurat un meci de verificare, ce a opus loturile UEFA 2003 ale României și Poloniei. „Tricolorii", pregătiți de profesorul Mihai Ianovschi, au lăsat o foarte bună impresie învingând la scor de neprezentare o selecționată a Poloniei ce a impresionat prin gabaritul componenților ei. Doar atât, pentru că românii au fost superiori la toate capitolele, s-au apărat atent pe două linii, au combinat frumos la mijlocul terenului și au lansat contraatacuri tăioase ori de câte ori au avut ocazia.

Toți cei patru arădeni convocați la lot, Fritea, Demian, Mărginean și Ianu au fost introduși pe teren încă din primul minut de joc, ultimul dintre ei fiind chiar autorul golului ce a deschis tabela în minutul 30. Atunci Borzac, scapă singur la limita offsaidului, pivotează în careu și îi pune mingea pe cap lui Ianu, care nu iartă, 1-0. Polonezii își încearcă norocul prin șuturi puterice de la distanță, care ocolesc de puțin buturile porții „tricolore".

După pauză, tot elevii lui Ianovschi dețin mai mult inițiativa și vor reuși să-și mărească avantajul la 15 minute de la reluarea jocului. Rolurile se inversează, de data aceasta Ianu este servantul iar Borzac finalizatorul unui contraatac - școală al României. Oaspeții fac o serie de schimbări în ofensivă însă brașoveanul Marc, portarul echipei naționale, are câteva intervenții de efect în fața atacanților polonezi. Introdus pe teren în ultimele minute de joc, Pătrașcu duce scorul la 3-0 după o pasă inspirată a neobositului Ghiță.

La fluierul arbitrului Ștefan Erdey, ajutat de cele două linii de Cornel Pantea și Octavian Șovre (toți din Oradea), s-au aliniat următoarele echipe:

România: Marc-Tămaș, Nalați, Demian (Naidin) - Ghiță, Mărginean, Ionescu (Lipai), Petre (Gheorghe), Fritea - Ianu (Pătrașcu), Borzac (Zicu). **Antrenor:** Mihai Ianovschi.

Polonia: Kasprzin - Ivanovski, Strak, Dudka, Kabacinski (Kazmierczak)-Kudzinski (Rygielski), Gronovski (Lukasievici), Kaplon (Biechonski) Pluta - Brozek (Burcharst), Vojcik. **Antrenor**: Antoni Szymanovski.

Meciul revanșă dintre cele două reprezentative va avea loc sâmbătă, de la orele 18,00, pe stadionul Astra din Arad.

CĂLIN MNERIE

Ieri, în meciuri amicale

A. C. U. ASTRA-TRINITY ARAD - GLORIA ARAD 1-7 (0-3) !!

Arad. Stadion „Motorul", teren tare, timp călduros, spectatori aproximativ 50. **Au marcat:** Lăzău (min. 83) respectiv Bârla (min. 7, 18), Iftimie (min. 25), Vlad (min. 48, 85), Oros (min. 63 - 11 m), Știrb (min. 81).

Astra (antrenor Marcel Coraș): Rusu-Ionescu, Bogoșel, Pocaznoi, Crăciunescu-Sârbu, Lăzău, Corsenti, Suciu-Hada, Strugariu. Au mai evoluat: Zaharie-Sala, Călean, Chiorean, Maghici, Panin II, Omuț, Coroban. **Gloria (antrenor Gigi Cameniță):** Malec-Pop, Crașovschi, Fâșie, Butunoi-Bârla, Sârb, Iftimie, Vlad-Oros, Burtea. Au mai evoluat: Rusu-Maier, Știrb, Rad, Bota, Giulău, Ungur.

Victorie zdrobitoare a elevilor lui Gigi Cameniță în fața Astrei, chiar dacă la divizionara „C" au evoluat jucători care nu prea au mari șanse de titularizare. Cu o evoluție de excepție, Gloria poate fi semnalul de alarmă pentru Marcel Coraș în ce privește lotul cu care va aborda campionatul ce stă să înceapă.

• În meci amical la Sebiș: Crișana - Micherechi (Ungaria) 1-4 (1-2). Pentru sebișeni a marcat Cimbrea în minutul 14.

LUCIAN DĂNILĂ

SOMEȘUL SATU MARE - WEST PETROM ARAD 4-1 (4-0)

Divizionara „C" arădeană, West Petrom a disputat ieri un nou joc amical, întâlnind la Satu Mare „colega" de serie - Someșul. Ajunși cu mare întârziere la teren, „petroliștii" au cedat clar în prima repriză revenind abia în partea a doua a jocului, când de altfel au și înscris prin Ștefăligă (min. 67). Din formația arădeană au lipsit Boloș, Balaj, V. Arman și Madoș, în continuare accidentați. Conduși de pe bancă de „secundul" Alexandru Țamboi, galben-albaștrii au folosit următoarea garnitură: Grozav-Văleanu, Toduța, Ardelean-Maghici, R. George, Tambor, Munteanu, Varga - Sârbuț, Ștefăligă. Pe parcurs au mai intrat: Sighete, Bene, Lacsani și Copocean.

DACIAN TODUȚA

„TRICOLORII" - PE SAN SIRO

● **Italia.** Federația italiană a anunțat că meciul cu „națională" României din preliminariile Cupei Mondiale din 2002, grupa a 8-a, se va disputa sâmbătă, 7 octombrie, la 21,45 (ora României) în Milano, pe arena „San Siro" (85.700 locuri), oferindu-i astfel șansa antrenorului Giovanni Trappatoni să debuteze într-un meci oficial pe propriul teren, în orașul în care s-a consacrat ca jucător și antrenor. ● **Italia.** Familia Agnelli, proprietara concernului FIAT, care deține echipele Juventus Torino („Il Calcio) și Ferrari (Formula 1), a fost acuzată pe rând de fanii celor două grupări. Mai întâi, pentru că „Juvé" a pierdut titlul în Serie A, iar achizițiile făcute în intersezon nu erau prea numeroase. „Vecchia Donna Fanatic" o facțiune radicală a galeriei torinezilor, l-a acuzat pe Agnelli că favorizează scuderia de la Maranello. Spiritele s-au liniștit când s-au cheltuit 40 milioane de dolari, din care 33 pentru Trezeguet și uruguayanul O'Neill. Apoi, fanii lui Schumacher et comp. au fost cei care au protestat că s-au băgat prea mulți bani în Juve, neglijând astfel echipa F 1, ce a pierdut serios teren în ultimele două luni. ● **Italia.** Sârbul Darko Kovacevici a părăsit Juventus Torino, semnând contra sumei de 27 milioane dolari pentru campioana Scoției, Glasgow Rangers. Un alt

Bursa știrilor

sârb, Savo Milosevici, golgeterul recent încheiatului Euro 2000, a acceptat oferta pe 4 ani și 3 milioane de dolari salariu, făcută de Parma, care va plăti 25 milioane de dolari lui Real Zaragoza. ● **Formula 1.** Alain Prost este în impas și vrea să vândă echipa al cărui proprietar este. Partenerul cvadrupului campion mondial, Peugeot, a anunțat că se retrage din F1, punându-l pe acesta în situația delicată de a-și dori să vândă contra sumei de 45 milioane dolari echipa. Cum nu sunt prea mulți ofertanți, francezul a demarat discuțiile cu Supertec, sau o altă soluție ar fi chiar Ferrari. Oricum, măcar în acest moment, numai în pielea lui Prost să nu fii. ● **Playboy.** Vicecampioana olimpică la Barcelona '92, gimnasta Vanda Hădărean va fi playmate-ul numărului din luna august al revistei Playboy . Clujeanca are 24 de ani și este a doua gimnastă din România care a pozat nud pentru Playboy, după Corina Ungureanu. ● **Steaua.** Căldura excesivă nu-i lasă în pace nici pe fotbaliștii militari. Internaționalul Pompiliu Stoica a leșinat din cauza căldurii în vestiar la pauza jocului amical dintre Steaua și Sportul Studențesc. Și-a revenit după câteva momente cu ajutorul medicului Ionuț Codorean.

LUCIAN DĂNILĂ

CUPELE EUROPENE

LIGA CAMPIONILOR

Turul 2 preliminar - prima manșă

Zimbru Chișinău (Moldova) - Maribor Branik (Slovenia)...2-0

Brondby IF (Danemarca) - KR Reykjavik (Islanda) 3-1

Helsingborg (Suedia) - BATE Borisov (Belarus) 0-0

Beșiktaș Istanbul (Turcia) - Levski Sofia (Bulgaria) 1-0

Haka Valkeakoski (Finlanda) - Inter Bratislava (Slovacia) ... 0-0

Anderlecht Bruxelles (Belgia) - Anorthosis Famagusta (Cipru) ... 4-2

Glawgow Rangers (Scoția) - Jalghiris Kaunas (Lituania) ... 4-1

Steaua Roșie Belgrad (Iugoslavia) - Torpedo Kutaisi (Georgia) .. 4-0

Sturm Graz (Austria) - Hapoel Tel Aviv (Israel) ... 3-0

Hajduk Split (Croația) - Dunaferr (Ungaria) ... 0-2

Shelbourne (Irlanda) - Rosenborg (Norvegia) ... 1-3

Șahtior Donețk (Ucraina) - Levadia Maardu (Estonia) ... 4-1

Slavia Praga - Șamkir (Armenia) 1-0

Dinamo București (România) - Polonia Varșovia (Polonia) ... 3-4

Returul partidelor va avea loc pe 2 august.

CUPA UEFA - INTERTOTO

Semifinale - partide tur

Sigma Olomouc (Cehia) - Chmel Blsany (Slovacia) ... 3-1

VfB Stuttgart (Germania) - Standard Liege (Belgia) ... 1-1

Zenit St. Petersburg (Rusia) - Bradford City (Anglia) 1-0

Celta Vigo (Spania) - Aston Villa (Anglia) ... 1-0

Austria Viena (Austria) - Udinese (Italia) ... 0-1

Auxerre (Franța) - VfL Wolfsburg (Germania) ... 1-1

Returul partidelor va avea loc pe 2 august.

Preliminarii - Cupa Mondială din 2002

ETERNUL DERBY SUD-AMERICAN, CÂȘTIGAT DE BRAZILIA

Miercuri, la Sao Paolo, în fața a 85.000 de spectatori, vicecampioana mondială, Brazilia a învins cu scorul de 3-1 (2-1) reprezentativa Argentinei, într-un meci contând pentru preliminariile Cupei Mondiale de fotbal din anul 2002, zona Americii de Sud. Golurile întâlnirii au fost reușite de Alex (min. 5), Vampeta (min. 44 și 50) respectiv Almeyda, în ultimul minut al primei reprize. În celelalte partide din această săptămână s-au înregistrat rezultatele:

* Ecuador - Columbia 0-0
* Venezuela - Chile 0-2 (marcatori Tapia și Zamorano)
* Uruguay - Peru 0-0
* Bolivia - Paraguay s-a disputat după închiderea ediției

Cu mențiunea că doar primele 4 echipe în clasament se vor califica la Turneul Final din 2002, vă prezentăm situația la zi după 6 etape:

Clasament

1. Argentina	6	5	0	1	15-5	15
2. Brazilia	6	3	2	1	9-6	11
3. Uruguay	6	3	2	1	7-4	11
4. Columbia	6	2	3	1	6-4	9
5. Paraguay	5	3	0	2	7-7	9
6. Chile	6	2	1	3	8-9	7
7. Ecuador	6	2	1	3	7-9	7
8. Peru	6	1	2	3	4-5	5
9. Bolivia	5	1	1	3	4-7	5
10. Venezuela	6	1	0	5	5-16	3

DIRECŢIA TÂRGURI - EXPOZIŢII
A CAMEREI DE COMERŢ, INDUSTRIE
ŞI AGRICULTURĂ A JUDEŢULUI ARAD

AGROMALIM

ediţia a XI-a

Târg adresat importatorilor, exportatorilor, procesatorilor şi distribuitorilor din industria cărnii

31 August - 4 Septembrie 2000
Sala Polivalentă ARAD

AGROMALIM ...
un târg special pentru tine !

2900 ARAD, str.Cloşca nr.5, tel. 057-254052
fax: 057-250014, e-mail: expo-ccia@arad.ro
Persoana de contact: dl. Cimi ENACHE

Mag. SANITAS ELECTRONICA, AMET- Vlaicu Z20
Tel.: 093 511355 Tel.: 092 976769

SIEMENS C-25 19$*
ALCATEL DB 9$*
MOTOROLA D520 4$*

* Preturile nu contin TVA
* Preturi valabile doar pentru Connex 800

Primăria Municipiului Arad
Bd. Revoluţiei nr. 75
Numărul dosarului de executare silită 3/11.08.1999

ANEXA 1

PUBLICAŢIE DE VÂNZARE

În temeiul art. 55 din O.G. nr. 11/1996 privind executarea creanţelor bugetare, se face cunoscut prin prezenta că în ziua de 15, luna 08, anul 2000, ora 10,00. în localitatea Arad, str. Eftimie Murgu, nr. 82, se vor vinde prin licitaţie publică următoarele bunuri mobile ale debitorului SC TRANS ARAD SA:

DENUMIREA BUNULUI MOBIL	PREŢUL MINIM DE LA CARE SE PORNEŞTE LICITAŢIA
1 Autobasculantă ROMAN 19215 DFK, an. fabric.1981, număr de înmatriculare 21 AR 1268	10.473.359 lei
2 Autoplatformă ROMAN 8135 DFK, an fabric. 1980, număr de înmatriculare 31 AR 2690	7.455.129 lei
3 Dacia 1300 an fabricaţie 1982, număr de înmatriculare AR 01 MPD	10.290.000 lei
4 Mercedes 190 D, an fabricaţie 1986, număr înmatriculare AR 01 MPC	28.248.492 lei
5 Dacia 1300 an fabricaţie 1982, număr de înmatriculare AR 01 MPC	9.900.000 lei
6 Autobasculantă ROMAN 19215 DFK, an fabric. 1978, număr de înmatriculare 31 AR 3493	22.447.526 lei
7 Autobasculantă ROMAN 19215 DFK, an fabric. 1984, număr de înmatriculare 31 AR 4654	12.753.086 lei
8 Autobasculantă ROMAN 12215 DFK, an fabric. 1978, număr de înmatriculare 31 AR 1742	16.856.841 lei
9 Autobasculantă ROMAN 19215 DFK, an fabric. 1987, număr de înmatriculare 31 AR 3862	20.363.268 lei

■ **Informaţii despre licitaţie la sediul Direcţiei Fiscale Arad, Bd. Revoluţiei nr. 97, camera 6, sau la telefon 281049, 283622, 283312 interior 15.**

(1515591)

S.C. „APROVED CONSTRUCT" S.A.

Arad, Str. Dorobanţilor Nr. 2, Tel./Fax: 210984; 210964

COMERCIALIZEAZĂ EN GROS PRIN MAGAZINUL DIN Str. Dorobanţilor Nr. 2 următoarele produse alimentare:

1. - CONSERVE DE LEGUME
- Mazăre boabe c 1/2
- Vinete în bulion BOA 820
- Ghiveci în bulion BOA 820
- Tocană de legume C 1/2
- Roşii în bulion BOA 820
- Ardei kapia A 800
- Castraveţi întregi 9-12 720 gr.
- Spanac frunze A 820
- Zarzavat supe şi ciorbe A 820
- Conopidă în oţet A 820
- Pastă tomate B 420
- Sfeclă roşie A 720
- Varză albă A 820
- Vinete tocate în ulei B 420
- Ardei iute în oţet B 420
- Muştar cu hrean pahar PVC 200 gr.

2. CONSERVE DIN LEGUME CU CARNE
- Mâncare de fasole verde conservă - 300 gr.
- Mâncare de fasole boabe conservă - 300 gr.
- Tocană de cartofi cu carne - 300 gr.
- Fasole verde cu carne de porc conservă - 300 gr.

3. CONSERVE DIN CARNE
- Conserve carne porc 200 gr: 300 gr.
- Conservă carne vită 200 gr.
- Conservă carne presată 200 gr. 300 gr.
- Gulaş porc 300 gr.

4. GEMURI FRUCTE
- Gem caise
- Gem căpşuni 350
- Mere plăcintă A 800
- Pastă pere TW 350

5. COMPOTURI FRUCTE
- Compot caise A 820
- Compot piersici A 820
- Compot dietetic A 820
- Compot căpşuni 350

6. NECTARURI
- Nectar piersici sticlă 1/2
- Nectar mere + morcovi sticlă 1/4; sticlă 1/2

PLATA SE POATE EFECTUA CU FILĂ CEC MAXIM 15 ZILE LA TERMEN SAU NUMERAR LA LIVRARE.

(1515571)

INTERNATIONAL COMPUTER SCHOOL ARAD

OFERTA VERII !

CURSURI AVIZATE M.E.N.
❖ INIŢIERE PC COPII ❖ LIMBA ENGLEZĂ
❖ OPERATOR CALCULATOR
❖ CONTABILITATE TEORETICA SI COMPUTERIZATA

LA NOI PLATITI ÎN 4 RATE!

SPECIAL: Pentru înscrieri în perioada 1 IUNIE - 15 AUGUST 2000 participaţi la TOMBOLA VERII pentru un week-end de 2 persoane pe LITORAL !

INFORMAŢII LA TELEFON : 057/23.03.09, ZILNIC orele 8^{30}– 12^{30} 15 - 19

SC ARCONSERV SA

Str. Bicaz Nr. 1-5,
telefon: 288803 sau: 092 528 665.
ÎNCHIRIAZĂ (VINDE):
SPAŢII DE PRODUCŢIE, DEPOZITARE şi BIROURI - DISPUNÂND DE TOATE UTILITĂŢILE.

(1515592)

SCOALA DE SOFERI
CUSTOM

înscrieri zilnic ! În clădirea cu Mc Donald's et. 2
Numai la noi vă puteţi înscrie cu doar 50.000 lei
Plata se face în câte rate doreşte clientul !
Cel mai modern cabinet de legislaţie rutieră din Arad
Reducere pt. cat. A + B

tel: 254196 CUSTOM

ANIVERSĂRI

Când la floarea vieții tale, se mai adaugă o nouă petală, iubita mea fiică **CIOBANU SIMONA,** *îți urez „LA MULȚI ANI!", sănătate și copilărie fericită. Tata.*

Cele mai frumoase flori pentru CIONCA OLIMPIA alături de tradiționalul „LA MULȚI ANI!", multă sănătate și fericire. Cu drag, Ani. (19325)

Cu ocazia zilei de naștere pentru HELMUT din (ALFA) sincere felicitări, mult noroc în viață și un călduros „LA MULȚI ANI!". Prietenii din bl. 6 Alfa. (19399)

VÂNZĂRI APARTAMENTE O CAMERĂ

Vând apartament cu o cameră, neamenajat. Telefon 251042.

Vând apartament o cameră, zona 500, Micălaca. Telefon 279229; 514198. (19041)

Vând garsonieră confort 3, mobilată (nemobilată), str. Rosiori, nr. 7, ap. 2. Telefon 250151. (19077)

Vând apartament cu o cameră, în zonă centrală. Telefon 222322. (18599)

Vând garsonieră mobilată cu tot confortul, str. Busteni, bloc 14A, etajul 2. Telefon 093.563.535. (19103)

Vând garsonieră zonă centrală etaj I, amenajată, str. Busteni, nr. 14. Telefon 094.787.549. (18622)

Vând garsonieră confort I + anexă, Micălaca. Telefon 095.314.076. (19780)

Vând garsonieră, str. Simfoniei, bloc 243, confort I, etaj 2, îmbunătățită recent (gresie, faianță, balcon închis gresiat, telefon, cablu), bloc cu contorizare, 9.000 DM negociabil. Telefon 094.553.139. (f)

Vând garsonieră confort I Micălaca, bloc 123, etaj II, balcon 4 ml, gaz, telefon satelit, 9.500 DM negociabil. Telefon 094.145.469 sau 265839 orele 16-21. (18964)

Vând urgent apartament 1 cameră, Vlaicu-Dinamo. Telefon 057/249663. (19247)

Vând apartament cameră, bucătărie, dependințe, km.0, Palatul Cenad, 18.000 DM, negociabil. Telefon 253786. (19337)

Vând garsonieră, confort I, et. III, Micălaca. Informații telefon 230141. (19401)

Vând apartament la casă 1 cameră, 5.500 DM, negociabil. Telefon 256894. (14439)

Vând garsonieră, confort I, parter cu posibilități de privatizare sau schimb cu ARO, str. Alcea Romanței bl. O, ap. 3, Grădiște. Telefon 094.967.146. (14449)

Vând urgent garsonieră, confort I, et. III, Micălaca, preț 8.500 DM. Telefon 245806. (14458)

Vând garsonieră, confort I, Micălaca, et. II, bloc contorizat. Telefon 268620. (14467)

VÂNZĂRI APARTAMENTE DOUĂ CAMERE

Vând apartament 2 camere, etaj 10, Vlaicu, convenabil. Telefon 256859. (19087)

Vând apartament 2 camere, Vlaicu, 9.500 DM. Telefon 267761. (19054)

Vând apartament 2 camere, Vlaicu, balcon închis, geam cu rolete, ușă capitonată, mobilat, etaj I, 15.000 DM negociabil. Telefon 094.780.078. (18886)

Vând apartament 2 camere, Podgoria, etaj 4/4; 16.000 DM. Telefon 219878; 092.372.730. (19035)

Vând urgent apartament 2 camere, bloc 365, ap. 16, etaj 4/8, 17.500 DM negociabil. Telefon 265834 după ora 19 sau 093.532.217. (19054)

Vând urgent apartament 2 camere, Micălaca, etaj 3/4. Telefon 285364. (19066)

Vând apartament 2 camere, decomandat, 79 mp, et. II, Piața Spitalului, ocupabil imediat, mobilat occidental, nou, alarmă, garaj, 30500 DM. Telefon 231744; 092.266.523. (19180)

Vând apartament 2 camere, et. I, UTA central, confortabil. Telefon 271865. (19142)

Vând apartament 2 camere, îmbunătățit, zona 300, semidecomandat, 79 mp. Telefon 219618. (19120)

Vând urgent apartament 2 camere, ultracentral. Informații telefon 220123. (18623)

Vând urgent apartament în casă, curte și grădină, gaz, 2 camere + bucătărie + antreu, pivniță, Grădiște, str. V. Moga, nr. 52. Telefon 223912, orele 9-15. (19258)

Vând apartament 2 camere, confort I îmbunătățit, zona 300. Telefon 260970. (19292)

Vând urgent apartament 2 camere, 2 balcoane închise, preț 13.500 DM. Telefon 277328. (19213)

Vând apartament 2 camere parter, Podgoria, preț 21.000 DM negociabil. Telefon 230675. (19214)

Vând apartament 2 camere, toate facilitățile, cu sau fără garaj, Micălaca, bloc 729. Telefon 279923 după ora 20 sau 092.343.751. (19249)

Vând apartament 2 camere, parter, Aradul Nou, 19.000 DM negociabil, bun și pentru firmă. Telefon 265219 după ora 18. (19278)

Vând apartament 2 camere, gresiat, faianțat, mochetat și mobilat, Micălaca zona 700, preț 18.000 DM. Telefon 059-475.325; 059-136131.

Vând apartament 2 camere, cf. I + gâraj, Romanilor. Telefon 252030. (18619)

Vând apartament 2 camere, bloc Libelula. Telefon 094.873.897. (18312)

Vând apartament 2 camere, confort, et. IV, Vlaicu. Informații telefon 274657 scara sau 094 577 919, 095 646 491.

Vând apartament 2 camere, confort I, bl. 102, cu 2 balcoane, et. V, 16.000 DM. negociabil. Telefon 263479. (19230)

Vând apartament 2 și 3 camere, Micălaca și centru. Telefon 212474. (19235)

Vând apartament 2 camere, contorizat, modificat stil occidental super, Aradul Nou, 19.500 DM. Telefon 278352. (19223)

Vând apartament 2 camere, decomandat, modernizat, 15.500 DM, negociabil. Telefon 093.493.112. (19269)

Vând apartament 2 camere, confort I, decomandat, et. I, central. Telefon 213113. (19215)

Vând apartament 2 camere, 2 balcoane închise, bl. G, sc. C, et. I, ap. 6, zona Podgoria. Telefon 057/233588.

Vând apartament 2 camere, parter. Telefon 241619, după ora 15. (19207)

Vând apartament două camere, confort I, semidecomandat, parțial îmbunătățit, et. IV, Micălaca, preț 12.500 DM, negociabil. Telefon 261105. (19315)

Vând apartament 2 camere, semidecomandat, confort I, et. IV/IV, contorizat, 6 Vânători, preț avantajos. Telefon 252164, 094.183.536. (19302)

Vând apartament 2 camere, et. I, parchetat, zona 300, 21.000 DM. Telefon 259799. (19301)

Vând apartament 2 camere, zona Intim. Telefon 233483, orele 17-20. (19286)

Vând apartament 2 camere, în Grădiște. Telefon 224752.

Vând apartament 2 camere, semidecomandat, et. III, bl. 583, str. Alba-Iulia. Telefon 250123, 095.106.220. (19251)

Vând apartament 2 camere, semidecomandat, Micălaca 300, 12.500 DM. Telefon 093.560.208. (19244)

Vând apartament 2 camere, confort II, Fortuna, parter, ocupabil imediat, preț 8700 DM, negociabil. Telefon 057/243574, scara. (19333)

Vând apartament ultracentral, cu două camere. Telefon 282572; 094.765.558. (19326)

Vând apartament 2 camere, parter, optim privatizare, modificat, Miron Costin. Telefon 270432. (19351)

Vând (schimb) apartament 2 camere + 1 garsonieră. Telefon 261447. (19362)

Vând apartament 2 camere, Calea Radnei bl. 102, et. 4/6. Telefon 262684. (19365)

Vând urgent apartament 2 camere, ultracentral, 25.000 DM, negociabil. Telefon 270274; 092.275.732. (19316)

Vând apartament 2 camere, Piața Gării, et. 4/4. Telefon 240618. (19375)

Vând apartament 2 camere, Vladimirescu, str. Gării, bl. 12, ap. 1, preț 8.000 DM, negociabil. (19379)

Vând apartament 2 camere + garaj, zona Vlaicu. Telefon 251100. (19389)

Vând apartament 2 camere, et. II, str. Imașului. Telefon 236381. (19381)

Vând apartament 2 camere, decomandat, Alfa, parter, bl. 56, sc. B, ap. 2, neîmbunătățit, spațiu bun pentru privatizare. Telefon 094.804.584. (19380)

Vând două apartamente 2 camere, str. Traian Mosoiu bl. 1-7, sc. C, ap. 11. Telefon 250348, preț negociabil. (18404)

Vând urgent apartament 2 camere, Alfa-central, îmbunătățit, preț avantajos. Telefon 257916. (19408)

Vând apartament 2 camere, îmbunătățiri, cartierul Vlaicu. Telefon 093.494.729; 092.664.106. (14432)

Vând apartament 2 camere, Alfa, et. IV. 10.000 DM. Telefon 245806. (14458)

Vând urgent apartament 2 camere, Vlaicu, X-uri, et. II. Telefon 245806. 814458)

VÂNZĂRI APARTAMENTE TREI CAMERE

Vând 3 camere Vlaicu, îmbunătățiri, 10.500 DM. Telefon 270856. (19098)

Ocazie! Vând apartament 3 camere, mobilat deosebit, parter Alfa. Telefon 258585. (19115)

Vând apartament 3 camere, zona UTA, et. IV. Telefon 092.295.320. (19163)

Vând apartament 3 camere, mobilat (nemobilat), zonă centrală. Telefon 092.295.320. (19163)

Vând 3 camere, fond 1989, et. I, Revoluției 10. Telefon 212372. (19148)

Vând apartament 3 camere Samantha urcător, modificat interior, bl. 22. Telefon 095.838.944. (19114)

Ocazie! 11.000 DM, apartament, 3 camere, Vlaicu. Telefon 210555. 210255. (19188)

Vând 3 camere, Podgoria, decomandat, et. III, 27.000 DM. Telefon 253364. (19098)

Vând apartament în asociație, et. I, suprafață 185 mp, zona Romanilor. Telefon 210740. (18925)

Vând apartament 3 camere, decomandat, parter înalt, scurgere separată, contorizat, bucătărie mare, îmbunătățit, 2 băi, zona Miorița, Micălaca, posibilități privatizare, preț 23.500 DM. Telefon 266890. (19218)

Vând apartament 3 camere, etaj III, Alfa. Telefon 094.906.178. (19232)

Vând apartament 3 camere, central, Legea 112. Telefon 280717. (19254)

Vând apartament 3 camere, central, parter înalt. Telefon 253681. (16617)

Vând 3 camere Vlaicu, îmbunătățiri, 10.500 DM. Telefon 270856. (19098)

Vând apartament 3 camere, et. I, str. Spitalului. Telefon 253670. (18019)

Vând apartament 3 camere, în bloc cu 4 nivele, decomandat, et. I, garaj, pivniță, str. D. Bolintineanu (zona Podgoria). Telefon 270605; 094.658.775. (19146)

Vând apartament 3 camere, decomandate, 3 balcoane, garaj, Banu Mărăcine. Telefon 213113. (19215)

Vând apartament 3 camere, Bd. Revoluției, 140 mp, garaj, anexe, 80.000 DM, negociabil. (variante). Telefon 233081. (19154)

Vând urgent apartament 3 camere, decomandate, parter, diverse îmbunătățiri, zonă perfectă de privatizare, str. Voinicilor nr. 38, bl. 192, sc. A, ap. 1. Telefon 267788. (19135)

Vând (schimb) apartament 3 camere cu apartament 2 camere. Telefon 277148. (19309)

Vând (schimb cu apartament 1-2 camere + diferență) apartament 3 camere, parter, confort I, zona Mioriței, 17.000 DM. Telefon 263715, orele 16-20. (19272)

Vând apartament 3 camere, 2 băi, 2 balcoane închise, faianțat, parchetat, contorizat interior, garaj, str. 6 Vânători. Telefon 255625; 251003; 094.709.052. (19258)

Vând apartament 3 camere, decomandat, gresie, faianță, lambriuri, contorizare proprie + garaj, Alfa, bl. 79, et. I, ap. 7, negociabil. Telefon 057/258478. (19248)

Vând (închiriez) apartament 3 camere, zonă centrală. Telefon 286143. (19246)

Vând apartament Samantha 3 camere. Telefon 222182. (19340)

Vând urgent apartament 3 camere în Chișineu Criș, decomandate, et. III, str. Teilor nr.5A. Informații telefon 092.826.911. (19344)

Vând apartament 3 camere, central, 34.000 DM. negociabil. Telefon 253282. (19347)

Vând apartament 3 camere, 118 mp, str. M. Eminescu, în curte, posibilitate garaj. Telefon 240618. (19375)

Vând apartament 3 camere, et. III, Alfa, 3 balcoane, 14.000 DM. Telefon 245806. (14458)

VÂNZĂRI APARTAMENTE PATRU-CINCI-ȘASE CAMERE

Vând apartament 5 camere, decomandate, et. I, bl. 36, Polivalentă, cu vedere Malul Mureșului. Telefon 092 621 405. (18651)

Vând apartament Samantha, 4 camere + garaj + îmbunătățiri. Telefon 235231. (19005)

Vând apartament 4 camere, în Piața Gării. Informații telefon 234728. (18780)

Vând (schimb + diferență) apartament 4 camere, Vlaicu cu apartament 3 camere. Telefon 247126. (19221)

Vând apartament ultracentral, 4 camere, str. Horia. Telefon 255393, dimineața. (19212)

Vând apartament 5 camere, decomandat, modificat și amenajat modern, Micălaca în față. Telefon 213113. (19216)

Vând apartament 4 camere, Vlaicu, bl. Z.28, sc. D, et. 7, ap. 19, preț 19.500 DM, negociabil. Telefon 289672. (19298)

Vând urgent apartament 4 camere (modificat 3) 2 băi, îmbunătățit, 136 mp, în Vlaicu bl. Z.26, et. 4/8, negociabil. Telefon 095.258.602. (19300)

Vând apartament 4 camere, et. II, bll 329, preț 21.500 DM, negociabil. Telefon 057/245061; 092.649.748. (14422)

Vând apartament 4 camere + dependințe, et. I, în casă, tip vilă, 200 mp, central, fără Legea 112. Telefon 223468; 237014; 095.439.024. (14436)

Vând apartament 4 camere în asociație, et. I, (Romanilor), 227 mp. Telefon 245806. (14458)

VÂNZĂRI CASE

Vând casă, anexe, grădină, convenabil, Cuvin nr. 439. Telefon 248594. (19231)

Vând casă Minis nr. 276 (sâmbătă-duminică). Telefon 056/293026; 094.576.715.

Vând jumătate casă în Arad. Telefon 251042.

Vând casă cu etaj, gaz, satelit, canalizare curte betonată. Telefon 258292; 092.571.335. (19277)

Vând casă mare singur în curte, str. Kogălniceanu, posibilități privatizare. Telefon 286351.

Vând avantajos casă cu 3 camere, în Iratoș. Telefon 249506. (18973)

Vând urgent casă 3 camere, anexe, încălzire centrală gaz, canal, apă, 480 mp; 40.000 DM. Telefon 092.721.469. (18997)

Vând casă Chișineu Criș, lângă gara Pădureni, str. M. Eminescu, nr, 85, multiple îmbunătățiri; preț avantajos. Telefon 094.863.893, (2760638)

Vând casă mică, cu grădină, gaz, apă, telefon, cablu, Gai. Telefon 274994. (19006)

Vând casă mare, cu anexe și grădină de 3.000 mp, în comuna Misca nr. 521. Telefon 224582. (18972)

Vând casă 5 camere + dependințe, 1000 mp Pârneava. Telefon 270789. (19065)

Vând casă în Vlaicu, posibilități sediu firmă, spațiu comercial, locuință, str. Brezoianu, nr.1, colț cu Poetului. Telefon 094.180.071. (19060)

Vând casă 4 camere + dependințe, Aradul Nou. Telefon 092.931.495. (19061)

Vând casă Mâsca. Informații Pâncota, str. Closca, nr. 42. Telefon 466615 după ora 18. (346040)

Vând (variante) casă 3 camere, apă, gaz, grădină, în Vladimirescu. Telefon 231806 după ora 19. (19099)

Vând casă, cartierul Vilelor, curte 400 mp, mobilă stil. Telefon 092.562.402. (19124)

Vând casă, Aradul Nou, 3 camere, dependințe, încălzire pe gaz. Telefon 057/278908; 057/211804. (19191)

Vând casă în Gai, 3 camere, bucătărie, baie, grădină, zonă bună, preț 22.000 DM. Telefon 057/272806. (19210)

Vând, închiriez, casă cu spațiu comercial amenajat. Telefon 279390. (19222)

Vând casă centrală (5 camere + dependințe), în stare neglijată și casă în Aradul Nou (3 camere + dependințe) + hală 60 mp. Telefon 286333. (18597)

Vând casă mare, tip vilă, 46.000 DM, încălzire centrală gaz metan; casă mică 25.000 DM, ambele cu 68.000 DM. Telefon 093 518 656, 092 274 870, 211278, 223117, 287080. (18509)

Vând casă 4 camere, tot confortul, 65.000 DM. Telefon 271105; 211878. (18666)

Vând casă 4 camere, zonă centrală. Telefon 236497. (18620)

Vând casă Sânicolau Mic, cu tot confortul (apă, gaz, telefon, satelit, baie), are bucătărie de vară, anexe pentru animale, curte betonată cu grădină mare, suprafața totală 2400 mp; preț negociabil. Telefon 093.563.535. (19103)

Vând urgent casă mare, anexe, teren 3000 mp, pe deal, renovată 1998, Șiria, str. I. Rusu Șirianu, nr. 171. Telefon 094.545.778. (19258)

Vând casă în Tauț, preț 3000 DM. Telefon 461307. (19227)

Vând casă cărămidă, grădină, anexe, central Curtici. Telefon 259807. (19206)

În Felnac nr. 171, vând casă 3 camere, bucătărie, baie, spais, hol, 2 curți, vie, anexe, grădină, cu 9.500 DM; familia Goicu. (19262)

Vând casă cu grădină și curte mare, posibilități multiple de extindere și construcții, Aradul Nou, str. N. Horga nr. 6. Informații telefon 261745. (18872)

Vând (schimb cu apartament Arad) casă 3 camere, bucătărie, baie, anexe, grădină, Lipova. Telefon 561334. (17723)

Vând casă central, 4 camere, dependințe multiple, pivniță, gaz, telefon, curte, grădină, acces auto, str. Caragiale, nr. 11; după ora 15. Telefon 283960. (18592)

Vând casă 2 camere, pivniță, baie, apă, gaz, telefon, grădină, fântână, gospodărie completă, 44.000 DM. Telefon 468003. (4873531)

Vând casă 3 camere, garaj, anexe, grădină, localitatea Siria, 10.000 DM. Telefon 531239. (19150)

Vând casă 3 camere, Vladimirescu, str. Bisericii nr. 6, preț informativ, 30.000 DM. Telefon 514840. (19144)

Vând vilă compusă din: 11 camere, 8 băi, cameră de zi, piscină, 2 bucătării, sistem de securitate. Telefon 276419. (19243)

Vând casă în Pâncota, str. V. Goldiș nr. 120, 4 camere, dependințe, apă, canal, trifazic. Telefon 466270. (19204)

Vând casă la 20 km de Arad, stil italian, complet mobilată, trei camere, bucătărie, două băi, garaj, curte, încălzire cu gaz, apă de la rețea, preț 55.000 DM.Telefon 219331. (19314)

Vând vilă P+et. I, 7 camere, grădină, Romanilor-Banca Religiilor. Telefon 231786, orele 17-21. (19296)

Vând casă în Curtici, B-dul Revoluției nr. 69. Telefon 272801. (19280)

Vând casă cu grădină în Arad, str. Măgurele nr. 22. (19273)

Vând casă în cartierul Funcționarilor 3 camere, bucătărie, baie, cămară, bucătărie vară, pivniță, garaj. Telefon 252317. (19260)

Vând casă în Vladimirescu str. Iancu Jianu nr. 6, trei camere, bucătărie, baie, anexe, gaz, telefon, suprafață 450 mp. (19259)

Vând casă în Grădiște str. Prunului nr. 37, două camere, baie, anexe, 900 mp , teren. (19259)

Vând (schimb) casă mare, cartierul Funcționarilor, garaj, grădină, două intrări, magazin stare funcționare cu apartament 2 camere + diferență 90.000 DM. Telefon 230401. (19255)

Vând casă patru camere, dependințe, garaj, anexe. Telefon 251471. (19335)

Vând casă, Grădiște, str. Rozelor nr. 103, preț 35.000 DM, negociabil. Telefon 276489. (19353)

Vând casă cu grădină în comuna Zărand nr. 127 și 5 ha de pământ la câmp. Informații la Barna Teodor, str. Dosoftei nr. 20 Arad. (19354)

Vând casă 4 camere + anexe, toate utilitățile, grădină mare, preț negociabil, str. Gladiator, Subcetate. Telefon 284122, după ora 17. (19371)

Vând casă + căsuță, 62 palănci stejar, uscate 80/200. sat Horia nr. 594. (19373)

Vând casă Șofronea nr. 321. Telefon 416141. 095.596.302. (19376)

Vând casă 3 camere, apă, gaz, în Micălaca, Calea Radnei nr. 172, 30.000 DM, negociabil. Telefon 258099. (19377)

Vând urgent casă 3 camere, grădină, gaz, canalizare. Telefon 094.777.270. (19378)

Vând (schimb cu apartament 3 camere + diferență) casă cu etaj, posibilități gaz, curent trifazic, Grădiște, str. Trenului nr. 161, telefon 276.092. (18815)

Vând casă modestă, grădină 2000 mp, Gai, str. Nouă nr. 62. Telefon 251100. (19389)

Vând casă 3 camere, posibilități privatizare. Telefon 283952. (19392)

Vând casă în Grădiște, str. Ardealului nr. 23. Telefon 276922. (19397)

Vând casă în Micălaca, apă, gaz, canalizare. Telefon 092.857.550. (19398)

Vând casă 2 camere, bucătărie, baie sau schimb cu apartament. Telefon 276543. (19409)

Vând (schimb + diferență cu apartament 2-3 camere) casă etaj, gaz, grădină, preț 55.000 DM. Telefon 287398. (14427)

Vând casă în Curtici, centru, grădină mare, anexe, preț informativ 25.000 DM. negociabil. Informații telefon 210233, după ora 15. (14429)

Vând casă cu etaj, piscină, zonă centrală, 68.000 DM, negociabil. Telefon 222373. (14431)

Vând sau schimb casă 2 camere, bucătărie, hol, anexe, grădină, apă, gaz, curent trifazic. Telefon 250932, str. Porumbacului nr. 20, preț 22.000 DM. (14435)

Vând casă, în Zădăreni, 1300 mp, posibilități gaz, preț convenabil. Telefon 094.569.446. (14444)

Vând (schimb cu apartament 2 camere + diferență), casă Vladimirescu, 4 camere, baie, garaj, gaz, satelit; preț negociabil. Telefon 514542. (14497)

Vând casă, apă, gaz, Chișineu Criș, str. Păcii nr. 35. Telefon 521158. (3030552)

VÂNZĂRI SPAȚII

Vând SPAȚIU COMERCIAL central, demisol, 120 mp, amenajat, bun pentru: servicii, comerț, birouri etc. Telefon 275789; 094.700.403.

Vând spații zonă centrală. Telefon 093.253.651. (19221)

Vindem autoservice, magazin piese, bar, terasă, teren 3.000 mp, proprietate, situat ultracentral, preț 400.000 USD, negociabil. Telefon 092.295.317, 093.702.184. (18893)

Vând spațiu comercial depozit, 2 hale 150 mp, încălzire centrală, canal, gaz, apă. Telefon 092.721.469. (18997)

Vând gheretă pentru punct alimentar, vizibil Olari 276. Informații telefon 094.558.104, orele 7-23. (19107)

Vând urgent gheretă, Piața Miorița, posibil orice activitate. Telefon 094.669.443. (19126)

Vând urgent spațiu comercial sau producție, 540 mp, în comuna Siria. Telefon 094.545.778, orele 8-15. (19258)

Vând în Cermei clădire P+1, 410 mp, 20 kw trifazic, apă canal (70.000 DEM), magazie 570 mp, 20 kw trifazic cu platformă betonată 1127 mp (54.000 DEM), teren aferent 7388 mp (2 DEM/mp), plata negociabilă, în rate până la 10 ani. Telefon 246402. (19189)

Vând gheretă metalică amenajată, 3400 DM, negociabil. Telefon 262515, 093.622.431. (14459)

VÂNZĂRI TERENURI

Vând teren pentru construcție str. C. Pavelescu nr. 1, suprafața 777 mp și str. D. Coressi nr. 2, suprafața 720 mp. Telefon 286333. (18597)

Vând teren intravilan 625 mp, posibilități apă, curent, gaz. Telefon 230483. (19281)

Vând intravilan (grădină) 4000 - 2000 mp, zonă excepțională, localitatea Sânpaul, nr. 296. Telefon 094.507.218. (19049)

Vând teren 500 mp, Grădiște, toate utilitățile pe stradă, 17.000 DM. Telefon 253366; 253575. (18045)

Vând grădină electrificată, Valea Cladovei. Telefon 262077. (19259)

Vând 2 ha teren pe ruta Arad-Timișoara, situat între DN și stația CFR. Telefon 263253. (19320)

Vând 6 ha pământ în Curtici. Telefon 250195. (19324)

Vând loc de casă, 900 mp, Pârneava. Telefon 255213; 219935. (19363)

Vând teren 1300 mp, cu casă bătrânească în șoimoș, pe șoseaua națională Arad-Deva, poziție bună și pentru privatizare. Telefon 281810; 092.313.296. (19394)

Vând pământ arabil pe șoseaua Oradea, lângă fosta Avicola. Telefon 233507. (19413)

VÂNZĂRI AUTO

Vând Mercedes benzină, stare bună, an 1984, pentru piese de schimb. Telefon 282545.

Vând Peugeot 406 TD, Md.1997; Ford Escort 16T, ambele full option, înscrise persoană fizică. Telefon 212441 sau 092.989.127. (19327)

Vând Fiat Marea, an fabricație 1997, cu multiple opțiuni. Telefon 092 470 607.

Vând (schimb cu Dacia papuc) Subaru Leone 4x4, benzină, cutie automată, central, servo, oglinzi și geamuri electrice, pe persoană fizică, an 1988, 4.200 DM. Telefon 057/535140. (19318)

Nu-ți mai fă griji, CAUCIUCURILE de care ai nevoie, sunt la mine, IEFTINE și BUNE, toate dimensiunile, cu garanție, aduse din GERMANIA. Telefon 259339; 094.706.321. (16972)

Vând Opel Astra TD 1995, 120.000 km, 11.900 DM negociabil, recent înmatriculat. Telefon 092.571.335. (19277)

Vând autodubă Iveco 3,5 tone. Telefon 093.253.651. (19221)

Vând rulotă tip Felicia turist. Telefon 212832 sau 095 520 477. (18871)

(Continuare în pagina 18) ☛

(Urmare din pagina 17)

Vând coasă rotativă diferite dimensiuni și alte utilaje agricole. Telefon 095.434.753. (2760637)

Vând FIAT DUCATO recent adus din Germania, stare impecabilă, preț acceptabil; vând diverse motoare Diesel, stare bună, cu acte vamale. Telefon 466530; 094.982.989. (19290)

Vând Dacia 1991, CIV, numere noi, verificare 2001, stare foarte bună, 2500 DM negociabil. Telefon 257800. (19071)

Vând Audi 100 Diesel, model '78 sau schimb cu Dacia plus diferență, 2000 cmc. Telefon 095.883.040; 095.880.691 (18762)

Vând Mercedes E.320 combi 1993, full options, negru metalizat, 10.000 USD. Telefon 092. 275.732. (19117)

Vând autoturism Opel Omega Diesel, 1999, decembrie, înmatriculat, cilindri 1985 cmc, ABS, airbag, climatizare, sistem de navigație prin internet etc. 30.000 DM, negociabil. Telefon 057/280656; 094.787.534. (19191)

Vând Opel Monter Jeep Turbo Diesel, intercoler, înmatriculat persoană fizică, în stare foarte bună, an 1993, sau variante, preț 18.800 DM, negociabil. Telefon 094.291.600; 056/219869. (18768)

Vând VW Passat, an 1981, Diesel, 1600 cmc, non profit, preț foarte bun, 2350 DM, negociabil. Telefon 092. 261.206. (19043)

Vând combină recoltat porumb știuleți, marca ZMAJ. Telefon 094.121.442; 094.627.729. (17292)

Vând Dacia 1300, din 1977, stare de funcționare, CIV. Telefon 272806. (19213)

Vând combină Sema 14, an fabricație 1994 cu echipament floarea soarelui și porumb, stare foarte bună. Telefon 095.317.785; 057 - 520388. (19227)

Vând OPEL OMEGA CD 1994 TD (motorizare BMW) Full Extra, foarte recent înscrisă România, stare impecabilă. Telefon 286266; 094.795.260. (19233)

Vând plug pentru tractoare U-L 45, localitatea Mailat, nr. 314. (19278)

Vând Dacia papuc, an 1998, acoperită, 4500 DM. Telefon 279139; 094.624.139. (19091)

Vând prin dezmembrare, Opel Kadet, an fabricație 1986. Telefon 057 - 522119. (3760642)

Vând Dacia 1310, 1990, culoare albastră; Dacia 1310, culoare roșie, model 1999, ambele stare tehnică foarte bună. Informații telefon 094.764.636. (19172)

Vând tractor DT.1010, 1992, plug 3 brațe, remorcă auto 7,5 tone, Saviem după RK, stare foarte bună. Telefon 094.764.636. (19172)

Vând Ford Tranzit persoană, preț negociabil. Telefon 289526, orele 14-20. (19105)

Vând tractor U.445 DT, stare bună, localitatea Moroda nr. 162. (346042)

Vând urgent Renault 9 TSE, înmatriculat, 2500 DM, stare bună. Telefon 094.607.236. (19245)

Vând tractor U-650, stare excepțională și Dacia 1310, break, an fabricație 1990. Informații telefon 094.392.584. (19241)

Vând Ford Fiesta 1992, injecție, Euro II, 1100 cmc, 7.300 DM. Telefon 057/287609. (19287)

Vând camionae IFA W50 și Steyr 690 cu oblon hidraulic. Telefon 095.638.004. (19274)

Vând tractor U-650M, stare perfectă. Informații localitatea Cermei nr. 945, telefon 179. (19007)

Vând camion Roman 19256, mare volum (100mc), perfect, preț negociabil. Telefon 057/563057; 057/562419. (19310)

Vând U-650, RM 7 tone, compresor service, piese DT 1010. Telefon 057/204910 int. 206. (19306)

Vând Citroen autoutilitară 5 locuri, înmatriculată, an 1988, cu defecțiuni, negociabil. Telefon 095.258.602. (19300)

Vând Renault 18 break, 800 DM. str. Faurilor nr. 41. (19234)

Vând urgent Renault 25 TD, 90.000 km, metalizat, 4500 DM, negociabil. Telefon 095.853657. (19273)

Vând microbus Mercedes 210 D, din anul 1989, 2900 cmc, cu 5 viteze, înscris pe persoană fizică. Informații telefon 092.720.135. (19319)

Vând Opel Kadet Diesel. Telefon 267446. (19330)

Vând Dacia 1300, motor cutie Renault în stare de funcționare, preț 1200 DM, vizibilă zilnic, str. Porumbacului nt. 28. Telefon 257848, numai oferte serioase. (19338)

Vând urgent tractor 650 RK, motor la cheie 4600 Dm. Telefon 092.460.053. (19346)

Vând microbus VW LR28, 1980, 8+1, persoană fizică, CIV, numere noi, 4800 DM. Telefon 535058. (19190)

Vând caroserie Audi 80, fără motor. Informații telefon 094.180.500. (036329)

Vând tractor U-650M, stare bună, preț 47.000.000 lei, negociabil. Informații telefon 462431. (0363290)

Vând rulotă Felica înmatriculată, stație taxi, cu toate accesoriile. Telefon 219974; 095.654.329. (19366)

Vând Daewoo Cielo, fabricație 1999 (leasing), accept variante. Telefon 057/259849. (19334)

Vând rulotă turistică, 2.000 DM. Telefon 273433. (19255)

Vând VW Golf Cabrio, stare deosebită sau cumpăr acte. Telefon 056/120107 (seara) sau 092.970.603. (19383)

Vând Dacia 1310 TLX, an 1986, CIV, preț acceptabil. Telefon 243838; 094.121.985. (19393)

Vând Opel Vectra 1,6 benzină, 1990. Telefon 281810, 092.313.296. (19394)

Vând talon Skoda S100, Golf II Diesel 1986, cări, casetă bord. Telefon 094.812.011; 220342. (19396)

Vând Renault 19 Chamade, an 1991, persoană fizică, multe extrase, 6 litri/100 km. Telefon 235714. (19406)

Vând sau dezmembrez Volkswagen Passat combi din 1985 și remorcă RM7 pentru tractor U-650. Telefon 532180, după ora 18. (19410)

Vând Dacia 1300, stare perfectă funcționare + CIV, 1290 DM, negociabil. Telefon 288346. (14433)

Vând urgent Dacia papuc, 1994, 2800 DM. Telefon 092.469.562. (14448)

Vând (schimb) Audi 80, an 1978, înscris, 1000 DM. Telefon 224752.

VÂNZĂRI ELECTRO

Vând TV color, calculator 486, video, congelator sertare, mașină spălat, cuptor microunde. Telefon 266414. (14443)

Vând 1 TV color, stare bună, 130 DM. Telefon 094.840.399. (14434)

Vând TV color bandă largă, garanție 6 luni; preț 1.500.000 lei. Telefon 212005. (18478)

Vând TV color garanție 6 luni, preț 1.000.000 lei. Telefon 244904. (18478)

Vindem diferite TELEVIZOARE COLOR stereo (100 modele) de la 58 cm - 70 cm, prețuri convenabile. Telefon 280260. (19209)

Vindem COMPUTER Pentium I 133 MHz 16-24-32 RAM, monitor 15 complet, prețuri convenabile, reduceri preț pentru elevi, studenți, cadre didactice. Telefon 280260. (19209)

Vindem COMPUTERE 486, IBM, diferite configurații complete, prețuri convenabile, reduceri preț pentru elevi, studenți, cadre didactice. Telefon 280260. (19209)

Vând CÂNTARE ELECTRONICE; CASE MARCAT FISCALE, omologate. Telefon 272727; 281188.

OCAZIE! Puteți economisi bani și timp cumpărând frigorifice (FRIGIDERE, CONGELATOARE, COMBINE, LĂZI), ieftine și de calitate germană cu garanție. Telefon 259339; 094.706.321. (16971)

STOP!!! STOP!!! Mari reduceri de preț, la MAȘINILE de SPĂLAT AUTOMATE din GERMANIA. Sunați NON STOP, telefon 094.706.321; 259339. (16971)

Vând ieftin VIDEOURI cu telecomandă, import occident. Telefon 259339; 094.706.321. (16971)

ATENȚIE!!! Sub prețul pieței, vindem TELEVIZOARE COLOR, import GERMANIA, cu facilități aferente. Merită văzute și cumpărate! Telefon 259339; 094.706.321. (16971)

Vând TV color de firme bune, cu garanție. Telefon 219365. (18328)

Vând mașină spălat automată, televizor color, garanție. Telefon 284604, 093 724 202, 093 481 853. (18338)

Vând televizoare color 54-72, teletext, telecomandă; negociabil. Telefon 264004. (18982)

Vând mașini spălat automate; combine frigorifice toate modelele, noi, la prețuri fără concurență, cu garanție. Telefon 251392. (18983)

Vând calculatoare orice configurație, copiatoare, faxuri, cele mai mici prețuri. Informații str. Mioriței, bloc 128, ap. 4, orele 9-17. Telefon 095.882.526, 095.880.691. (18763)

Vindem VITRINE FRIG, CAMERE FRIG, DULAPURI FRIG. Telefon 281384, orele 8-18. (17177)

Vând televizor Daewoo diagonala 51 cm, stare perfectă. Telefon 243464. (19276)

Vând vitrină, congelare pe orizontală. Telefon 274118. (18074)

Vând congelator cu sertare și combină frigorifică. Telefon 289667. (18074)

Vând frigider cu congelator. Telefon 274118. (18074)

Vând ladă frigorifică. Telefon 274118. (18074)

Vând TV color Grundig, 70 DM. Telefon 289667. (18074)

Vând mașină de spălat automată, în garanție. Telefon 274118. (18074)

Vând combină frig Gigant, 700 litri, produs USA, cu dozator apă rece și cuburi gheață. Telefon 274118. (18074)

Vând TV color Philips, 84 cm. Telefon 289667. (18074)

Vindem diferite TELEVIZOARE COLOR stereo (100 modele) de la 58 cm - 70 cm, prețuri convenabile. Telefon 280260. (18675)

Vând combină frigorifică, stare perfectă, dezghețare automată. Telefon 461479; 253236. (19343)

Vând TV color, 72 cm, cameră video Sony LCD, videorecorder, celular Alcatel, toate noi. Telefon 094.577.944. (19360)

Vând PC compaq Presario K 6,2 8 6B HDD, 3 D trident, imprimantă color, scaner, cameră video, set nou. Telefon 094.243.125. (14425)

VÂNZĂRI DIVERSE

Vând FIER BETON 8000 lei/kg; str. Independenței, nr. 7 (Bujac). Telefon 273785. (19279)

Vând foarte ieftin vană pentru baie. Telefon 258292. (19277)

Vând CASE BANI (seif) dimensiuni 40, 85, 105 cm. Telefon 093.403.650. (19226)

Vând prune pentru țuică. Telefon 236485. (19359)

Vând vacă brună a -3-a fătare, cu vițel, 15-18 litri lapte. Telefon 257402. (19161)

Vând ȚIGLĂ, tip Marsilia, portugheză, fabricată Sighișoara, 4.600 lei/ buc; CĂRĂMIDĂ EFICIENTĂ 300/250/150, 6.750 lei/ buc; TERASIT, MOZAIC, PRAF MARMORĂ, 800 lei/ kg. Informații Mâsca nr. 33. Telefon 531498, 094 561 854. (18541)

Vând FIER BETON, diametrul 6, 8, 10, 12, 7.700 lei/ kg, TERASIT,PRAF MARMORĂ. Informații Mâsca nr. 33. Telefon 531498, 094 561 854 (18541)

Vând PLASĂ GARD ZINCATĂ, toate dimensiunile; CUIE; PLASĂ RABITZ; TABLĂ ZINCATĂ 0,4; SÂRMĂ NEAGRĂ și ZINCATĂ - str. Vrabiei, nr. 4. Telefon 289997. (17592)

Vând BOLȚARI BETON și ZGURĂ, prețuri avantajoase. Telefon 095 418 089.

Vând BOLȚARI zgură și beton, PAVELE, BORDURI etc. prețuri negociabile. Telefon 095.634.885. (17103)

Vând BCA, ciment, var, țiglă, sub prețul pieței. Telefon 094.524.456; 054-211807. (f. 1515541)

Vând EUROBOLȚARI termoizolanți cu certificat calitate 300x250x200 la 5.300 lei/buc; 1mc-370.000 lei. Telefon 281491; 092.381.750. (18685)

Vând LEMNE FOC tăiate, esență tare, orice cantitate, transport la domiciliu. Telefon 276488.

Vând LEMNE FOC, 175.000 lei/mc; BALAST; NISIP, la domiciliu. Telefon 214010. (19029)

Vând mobilier, covoare, frigider Zil, prin lichidare gospodărie. Telefon 285364. (19066)

Vând căsuță din lemn, agrement, nemontată. Telefon 222322. (18599)

Vând calorifere fontă toate tipurile garanție totală de la 30.000 lei/elementul; str. Petru Rareș, nr. 77. Telefon 276859; 220659; 094.261.683. (18693)

Vând pat nou pentru bebeluș și BCA pentru construcții cu 550.000 lei/mc sau la bucată. Telefon 280274. (19139)

Vând rochie mireasă cu trenă, model unicat. Telefon 057/211804; 094.541.230. (19191)

Vând Jetta 1,6 TD, an 1986, 7200 DM; vând barcă cu volan, motor defect, 2200 DM. Telefon 092.343.593. (19232)

Vând termoteci gaz, instant baie, calorifere, ofer un an garanție. Telefon 274876. (19238)

Vând mobilă sufragerie în stare bună. Telefon 275557 274876. (19238)

Vând saci rafie, 2.500 lei/ buc. Telefon 094 607 088. (18586)

Vindem ROLETE PLASTIC import 250.000 lei/mp și rolete tei 450.000 lei/mp. ORADEA, telefon 059 - 460315, 095.827.725. (19020)

Vând repatriere. Telefon 094.286.652. (19263)

Vând IAPĂ + MÂNZĂ de 1 an jumătate; căruță, plug manual, localitatea Zădăreni, nr. 134. (19286)

Vând făină import Ungaria BL 80 - 5.600 lei/kg, BL 55 - 5.700 lei/kg. Telefon 094.555.579. (19291)

Vând cazan încălzire centrală, gaz metan Junkers Bosch, sigilat, preț bun. Telefon 267309. (19089)

Vând orgă Bon Tempi, preț informativ 2.500.000 lei. Telefon 234728. (18780)

Vând malaxor patiserie, 60 litri. Telefon 536089. (19145)

Vând barcă pneumatică RFG, motor Volvo 6CP. Telefon 255393, dimineața. (19212)

Vând armă cu lunetă, calibru 5,6 tir, nouă. Telefon 093.493.112. (19269)

Vând vană fontă bleu, stare bună, dimensiunile 1500x720x550, 500.000 lei. Telefon 283300. (19228)

Vând motor tăiat lemne și drujbă. Informații telefon 220054. (19268)

Vând canapea extensibilă, automobil pentru copii cu acumulator. Telefon 094.888117, 277168. (19243)

Vând garaj în zona Polivalentă, utilaje carmangerie (cuter+ spriț), remorcă tractor. Telefon 231906, 094.593.994. (19237)

Vând făină albă cu transport la client, preț 5800 lei/kg. Telefon 095.258.322. (19322)

Vând 1 iapă grea de 5 ani cu mânză de 1 1/2 luni. Telefon 514212. (19323)

Vând 2 tone prune + una vițea 1,3 ani, localitatea Frumușeni nr. 443. (19332)

Vând vană fontă, ghiuvetă bucătărie, stare perfectă. Telefon 461479; 253236. (19343)

Vând aparat nou, aer condiționat răcit-încălzit. Telefon 461479; 253236. (19343)

Vând iapă sură de 9 ani, Informații Secusigiu nr. 306, telefon 194. (19345)

Vând betonieră nouă fără motor. Telefon 216274. (19352)

Vând făină import BL55, preț avantajos. Telefon 057/256991 sau 095.311.563. (19350)

Vând MA pentru împrăștiat îngrășăminte chimice, 3 tone. Informații comuna Cermei telefon 246. (3038698)

Vând prin lichidare obiecte gospodărești, str. Aninelor, nr. 29, zilnic orele 12-17. Telefon 092.509.401; 221914. (19297)

Vând rochii de mireasă și haine second-hand, import Germania. Telefon 251735. (19222)

Vând lambriuri 46.000 lei/mp și grinzi. Telefon 220427. (19372)

Vând motor Volkswagen Pasat 1,6 Turbo Diesel, Renault 25, benzină, stare perfectă și casă localitatea Sederhat. Telefon 214097. (19256)

Vând sub prețul pieței cazan încălzire cu boiler 180 litri pe combustibil solid, lichid sau gaz. Telefon 261430. 819386)

Vând mașini tricotat, cusut, triploc, ket. Telefon 283952. (19392)

Vând mobilă cameră de zi și alte piese mobilier, Piața Avram Iancu nr. 15, ap. 7. (19394)

Vând boiler instant baie pe gaz, Junkers, nou. Telefon 283145. (19400)

Vând garaj Vlaicu, Piața Agroalimentară. Telefon 273487, după ora 19. (19405)

Vând boiler german Junkers, arzător pentru sobe de teracotă cu sistem electronic, 1 ladă frig de 250 litri. Telefon 250830. (19419)

Vând mozaic negru 800 lei/kg, 20 ml. armătură stâlpi-centură. Telefon 276184. (14440)

Vând 2 vaci cu lapte, după a II-a fătare, Zimandul Nou. Telefon 094.809.884. (14450)

Vând malaxor 200 litri, cu două cuve inox, tăvi, coșuri, pâine 1,2,3 kg, injectoare gaz, cărămidă pentru vatră. Informații Livada nr. 292. Telefon 412288. (14454)

Vând urgent bilet odihnă, litoral, luna august, preț rezonabil. Telefon 251821. (14461)

CUMPĂRĂRI TERENURI, IMOBILIARE

Cumpăr casă cu grădină, ofer 5000 - 16.000 DM. Telefon 267761. (19054)

Cumpăr apartament cu 2 sau 3 camere, în rate, ofer minim 400 DM/lunar. Telefon 095.314.076. (19281)

Cumpăr casă sau apartament 2-3 camere. Telefon 212474. (19235)

CUMPĂRĂRI AUTO

Cumpăr talon + CIV Renault 21, benzină, an 1986. Telefon 092.989.845. (19387)

CUMPĂRĂRI DIVERSE

Cumpăr deșeuri de fier vechi inox, bronz, alamă și cupru. Telefon 093.404.010. (18932)

Cumpăr porci grași, localitatea Mîsca, nr. 307, preț 16.000 lei/kg. Telefon 057 - 531497; 094.774.649. (18874)

Cumpăr cherestea tei netivită cu lățimea peste 20 cm.Telefon 236076. (18913)

Cumpărăm: orz și grâu (furajare), plata la ridicare. Telefon 065/443367; 065/163885; 095.824.973. (f1515540)

Cumpăr porumb. Telefon 094.772.259; 095.258.562; 095.527.383. (18449)

Cumpăr acțiuni. Telefon 094.877.171. (19341)

Cumpăr bidoane plastic 60, 100, 200 litri, ofer maxim 500 lei/litru. Telefon 288346. (14433)

CERERI ȘI OFERTE DE SERVICII

Caut DULGHER cu experiență pentru MODIFICARE FORMĂ ACOPERIȘ (poate fi și pensionar). Telefon 250890.

Angajăm AGENȚI de vânzări. Sudii medii, experiență minimă, persoane serioase, perseverente, dinamice. Telefon 287060, orele 12-15. (15557)

SOCIETATE COMERCIALĂ angajează VÂNZĂTOARE magazin Non - Stop. Telefon 094.206.599. (18968)

SC FRIGORIFER SA ARAD angajează CONTABIL ȘEF și CONTABILĂ cu experiență. Informații telefon 289083, Serviciul Personal. (f. 1515553)

SOCIETATE FRANCO-ITALIANĂ, angajează CONTABIL ȘEF (femeie), studii superioare, experiență minim 5 ani, vârsta maximă 28 ani. C.V la telefon/fax 213474. (19118)

SC PAL CONSTRUCT 2000 SRL, str. Spl. Malul Mureșului nr. 10, angajează ZIDARI. Informații între orele 7-8; 15-17, la telefon 214808. (19208)

„ECLIPSA" magazin piese auto, angajează SECRETARĂ cunoștințe contabilitate primară. Telefon 272144. (19261)

FIRMĂ OLANDEZO-JAPONEZĂ (comercializare semințe), caută ASOCIAT. Condiții: sub 30 ani, studii superioare (Agronomie), engleză fluent. Telefon/ fax Ungaria 0036-66-375651. (18990)

Angajăm PERSOANE și NECALIFICATE pentru CROITORIE în UNGARIA. Salar 50.000 Ft., cazare gratuită. Telefon 0036209249144, orele 17-20. (19140)

Angajăm AGENȚI COMERCIALI. Cerem: seriozitate, experiență. Oferim: mașină, telefon, salariu avantajos. Telefon 251827. (19308)

SOCIETATE COMERCIALĂ angajează TÂMPLARI. Telefon 276130, orele 8-14. (19305)

Caut UCENICI pentru meseria de ZUGRAV. Telefon 221194, seara, Covaci. (19240)

SOCIETATE COMERCIALĂ profil alimentar angajează VÂNZĂTOARE. Telefon 266211. (19224)

Angajăm TÂMPLARI în PAL melaminat. Telefon 235221. (19205)

SOCIETATE COMERCIALĂ angajează VÂNZĂTOR; AGENT COMERCIAL: experiență domeniul pieselor AUTO. Telefon 259965. (19336)

Angajăm BĂRMĂNIȚĂ experiență, vârsta maxim 30 ani. Telefon 057 - 211484; 094.617.959. (19279)

RIDI LINE angajează CONFECȚIONERE îmbrăcăminte, calificate. str. Orșovei 5. Telefon 288905. (19364)

Angajăm VÂNZĂTOARE și PATISERĂ sau BRUTĂREASĂ. Telefon 280146, orele 8-16. (19388)

SOCIETATE COMERCIALĂ angajează AJUTOR BUCĂTAR. Relații telefon 094.785.499; 094.144.003. (19416)

„ELYZ" angajează CONFECȚIONERE cu experiență pe mașini triplock, uberdek, simplă, Piața Spitalului, bl. 1A, între orele 11-18. (14421)

„KOKETT" angajează COAFEZĂ, MANICHIURISTĂ, PEDICHIURISTĂ șamponeuză. Telefon 230588, orele 8-19, B-dul Revoluției nr. 26-38. (14442)

Angajăm AJUTOR BUCĂTAR, OSPĂTARE, femeie de serviciu. Telefon 237739. (14446)

PRESTĂRI SERVICII

REPARĂM FRIGIDERE, CONGELATOARE, domiciliu, garanție 6-12 luni. Telefon 243765, 094 867 352. (17433)

„IZOREX" execută lucrări HIDROIZOLAȚII, garanție 10 ani. Telefon 094.612.877; 057/266230. (19317)

„MADONA TRANSPORT" execută TRANSPORTURI: ieftine, rapide; interne, internaționale. Telefon/fax 563081; 095.650.115. (18687)

Executăm LUCRĂRI CONSTRUCȚII interioare-exterioare, inclusiv metalice. Telefon 095.314.694; 240064. (19176)

AER CONDIȚIONAT montăm și comercializăm. Telefon 057/214225; 092.457.097; 092.457.098. (19162)

ȘCOALA șoferi CARMEN, ABCDE primește înscrieri. Victoriei 88. ANGAJĂM informatician. Telefon 255445. (19157)

EXECUT ROLETE din lemn și din plastic, import. Telefon 059-478503. (19026)

TAPIȚEZ, REPAR: tâmplărie, rolete, vopsitorie, domiciliul clientului, negociabil. Telefon 282980. (19242)

TAPIȚĂM reparăm CANAPELE, COLȚARE, scaune, rolete, domiciliul clientului. Telefon 219514, 093.742.266. (19369)

FIRMĂ autorizată, montează CONTOARE apă. Telefon 094.869.598. (19370)

Firmă repară prompt la domiciliu FRIGIDERE, CONGELATOARE, garanțial. Telefon 262967. (19414)

Autorizat execut: ZIDĂRII, TENCUIELI, ZUGRĂVELI, fațade etc. Telefon 287490, 247908. (19415)

Execut FAIANȚĂRI, GRESIERI, ȘAPE, tencuieli, zugrăveli, vopsitorii. Telefon 221367. (14445)

DIVERSE

VINDECĂTORUL „ALEXIL" prezentat în „Lumea Misterelor", 11 iulie, este în Timișoara. Telefon 056-130236, 092 200 147, 094 528 876. (18552)

FIRMĂ din CROAȚIA, cumpără SEMIFABRICATE CIREȘ. Informații în limba italiană la telefon 00385-52-573881 sau 00385-52-573931. (19305)

Moara „CEZAR" ZĂBRANI, vinde FĂINĂ ALBĂ două calități; FĂINĂ SEMI, FĂINĂ GRIFICĂ, cantități nelimitate. Telefon 092.259.259; 092.424.430. (193229)

TURISM

„Pletl"
Vă oferă:
zilnic spre Germania
PASSAU - REGENSBURG - NURNBERG - HEILBRONN - STUTTGART - KARLSRUHE - HEIDELBERG - WURZBURG - FRANKFURT - MAINZ- GIESSEN.
SERVICII: călătorie în autocare noi, moderne; 2 bagaje gratuite; însoțitoare de bord; o masă caldă în Ungaria.
Informații și înscrieri la AGENȚIILE PLETL: ARAD, telefon 057-252291, LIPOVA telefon 057-561377, 057-563011; TIMIȘOARA, telefon 056-200119; LUGOJ, telefon 056-359651; REȘIȚA, telefon 055-224904. (c. 18)

(Continuare în pagina 19)

(Urmare din pagina 18)

Firma „MURAT"
organizează concediu la KUŞADASI în perioada august - septembrie. Telefon 269333. (19290)

ITALIA - ROMÂNIA - ITALIA
cursă săptămânală, cu autocarul. Informaţii str. Gen. Dragalina, nr. 22-24. Telefon 057 - 210866; 0039/45/8901081. (17979)

SEMO TOUR ARAD
pune la dispoziţia dumneavoastră locuri la munte şi la mare. Vacanţe de neuitat - Litoral 2000 - în MUNTENEGRU, SLOVENIA, CROAŢIA, GRECIA, TURCIA şi TUNISIA. Excursii pe cele mai interesante itinerarii din Europa şi în cele mai diverse locuri de pe mapamond. Informaţii şi înscrieri la sediul agenţiei, str. Mihai Eminescu nr. 13, telefon/ fax 282877, 283311. (c.)

SCHIMBURI

Schimb apartament 3 camere, Vlaicu, bl. Y, gresie, faianţă, cu apartament 2-3 camere, zonă centrală sau malul Mureşului. Telefon 289037. (19249)

Schimb apartament 3 camere, Vlaicu cu garsonieră confort I + diferenţă. Telefon 095.780.090. (19349)

Schimb apartament 2 camere cu contract RALLA 3 camere. Telefon 221183, 095.598.304. (14438)

Schimb apartament 3 camere, Vlaicu cu apartament 2 camere. Telefon 248874, seara. (14420)

ÎNCHIRIERI

ÎNCHIRIEZ SPAŢII COMERCIALE, 86 mp şi 900 mp, toate dotările. Telefon 094 798 000. (16430)

Închiriez spaţiu comercial 65 mp, Calea Lipovei, nr. 113. Telefon 092.921.103. (18951)

Ofer spre închiriere apartament una cameră mobilată, baie, bucătărie, încălzire gaz, intrare separată (la casă) pe termen lung, central. Telefon 285448. (14464)

Dau în chirie casă particulară 130 mp, pentru cabinete medicale (pentru stomatologie există aparatură); birouri sau locuinţă pentru cetăţeni străini, în Vlaicu, zonă centrală. Telefon 289056. (18939)

Dau în chirie apartament 2 camere, nemobilat, Micălaca, str. Abrud, parter. Telefon 222806; 094.958.818. (18987)

Închiriem ultracentral spaţii pentru birouri, suprafaţă totală 800 mp. Telefon 057/259400; 092.241.506. (19151)

Ofer spaţiu de închiriat pe str. Unirii. Telefon 092.957.350, oricând. (19125)

Închiriez apartament 2 camere, mobilat, zona Romanilor. Telefon 235742; 283807. (19108)

Ofer spre închiriere apartament 3 camere (ne)mobilat. Telefon 210555. (19188)

Ofer închiriere apartament o cameră, lângă Teatru, 200 DM. Telefon 281195; 272317. (19070)

Ofer închiriere garsonieră occidentală, Micălaca, 120 DM, anticipat. Telefon 281195. (19070)

Închiriez apartament central (cu uşă la stradă) (3 camere + dependinţe+ garaj), pentru birou notarial, cabinet medical, birouri sau locuinţă, pentru străini. Telefon 286333. (19078)

Închiriez spaţiu comercial 60 mp, pentru birouri, str. Vasile Alecsandri. Telefon 255645, orele 12-17. (19226)

Dau în chirie apartament 2 camere + garaj, bloc 102. Telefon 259807. (19206)

Ofer spre închiriere apartament 3 camere. Telefon 289259. (19217)

Închiriez spaţiu comercial zona Podgoria, 3 camere, cu teren 58 mp, bun pentru cabinet medical, sediu firmă, birouri etc. Telefon 233821. (19097)

Dau în chirie garsonieră mobilată, ultracentral. Telefon 212233. (19092)

Închiriez garsonieră, confort I, în Micălaca, de preferinţă una (două) fete, preţ 80 DM. Telefon 279402. (19304)

Închiriez garsonieră zona Vlaicu, bl. Z6-E. Telefon 273085. (19277)

Închiriez una cameră mobilată în vilă pentru un tânăr sau o tânără. Telefon 287996. (19339)

Ofer spre închiriere etajul unei vile, mobilat modern, intrare separată, posibil locuinţă sau birouri (str. Occidentului). Telefon 282795. (19271)

Caut să închiriez garsonieră sau apartament (ne)mobilat. Telefon 210255. (19188)

Ofer spre închiriere garsonieră, contorizată individual. Informaţii telefon 261443. (19361)

Dau în chirie pe termen lung, apartament 2 camere, mobilat, cartierul Vlaicu. Telefon 271057. (19368)

Ofer spre închiriere garsonieră în Micălaca. Telefon 220427 şi 268375. (19372)

Închiriez apartament 3 camere, ultracentral, mobilat, et. I. Telefon 285633. (19382)

Ofer (închiriez) apartament 2 camere, mobilat complet, frigider, gaz, televizor. Telefon 213287. (19384)

Ofer spre închiriere apartament 2 camere, semimobilat, termen lung. Telefon 233172. (19403)

Ofer spre închiriere 2 camere, mobilat, zona Gării. Telefon 250485. (19407)

Ofer spre închiriere spaţiu neamenajat pentru birouri, parter, zonă centrală. Telefon 223468; 237014; 095.439.024. (14436)

Ofer spre închiriere apartament două camere, central, tot confortul. Telefon 274024; 094.546.579. (14460)

PIERDERI

Pierdut legitimaţie transport student, pe numele Rediş Florin, eliberată de Universitatea Aurel Vlaicu, Facultatea de Teologie Ortodoxă. O declar nulă. (19923)

† DECESE †

Cu durere în suflet anunţăm încetarea din viaţă, după o scurtă suferinţă, a scumpului nostru soţ, tată, socru şi bunic
MUNTEAN GHEORGHE
din MINIŞUL DE SUS. Înmormântarea va avea loc, azi, 28 iulie 2000, ora 15, din Grădişte, str. Salcâmului nr. 18. Familia îndoliată, IVAN.

Nepoţii: Muntean Valentina, Muntean Iosif şi Stoica Emilia cu durere anunţă încetarea din viaţă a mătuşii lor
IORGA MARIA.
Înmormântarea a avut loc în localitatea Sînicolaul Mic. Dumnezeu s-o odihnească în pace.

Cu adâncă durere în suflet anunţăm încetarea din viaţă după o lungă suferinţă a celei ce a fost mamă şi soacră
LĂZĂU CRISTINA,
la vârsta de 80 ani. Înmormântarea azi, 28 iulie 2000, ora 13, de la Capela Cimitirului Eternitatea. Familia Livia şi Sile Bucoveţeam.

Cu durere în suflet anunţăm trecerea în nefiinţă a celui ce a fost soţ şi tată
VLAD NICOLAE.
Înmormântarea va avea loc astăzi, 28 iulie 2000, ora 13, la Cimitirul din Grădişte. Familia îndoliată.

„Din codru rupi o rămurea/Ce-i pasă codrului de ea/ Ce-i pasă unei lumi întregi/De moartea mea". Zdrobiţi de durere anunţăm încetarea din viaţă, într-un tragic accident, a scumpului nostru fiu, frate, nepot,
TOTH EMANUEL,
în vârstă de 16 ani. Dumnezeu să te odihnească, scumpul nostru copil! Înmormântarea azi, 28 iulie 2000, ora 12, în PÂNCOTA. Părinţii şi fraţii în veci nemângâiaţi.

Cu adâncă durere anunţăm încetarea din viaţă, după o grea suferinţă, a celei ce a fost soţie, mamă, bunică
MIHU LUCREŢIA.
Înmormântarea va avea loc sâmbătă, 29 iulie 2000, în CURTICI, de la locuinţa din str. Revoluţiei, nr. 119, ora 15. Familia îndoliată: soţul Ştefan, fiica Neli cu soţul Ionel, nepoata Simina. Dumnezeu s-o odihnească în pace!

Cu adâncă durere anunţăm încetarea din viaţă a iubitului nostru soţ şi tată,
NAVRADY EDUARD - IOSIF,
în vârstă de 53 ani. Înmormântarea va avea loc sâmbătă, 29 iulie, orele 12,30, de la Capela Cimitirului Pomenirea. Familia îndoliată.

† CONDOLEANŢE †

Mulţumim tuturor celor care au fost alături de noi la despărţirea de cea care ne-a fost soţie, mamă şi bunică
BALTĂ MARIA,
din GRĂNICERI. Familiile: Baltă, Bonca, Ilota, îndoliate. (19263)

Mulţumesc pe această cale rudelor, prietenilor, vecinilor şi colegilor care au fost alături de mine prin prezenţă, condoleanţe şi flori la conducerea pe ultimul drum a soţului meu
GHEORGHE VITOS (GYURI),
la numai 48 de ani. Dumnezeu să-l odihnească în pace! Soţia Maricica, îndoliată.

Suntem alături de colegul nostru BRÎNZĂ NICOLAE la suferinţa pricinuită de pierderea soţiei. Colectivele: Laboratoarelor de Anatomie Patologică ale Spitalului Municipal şi Matern Arad. (14437)

A încetat prematur din viaţă
ing. NAVRADY EDUARD
şi copleşiţi de durere transmitem, familiei îndoliate întreaga şi profunda noastră compasiune. Familia Bundaş. (14424)

Colectivul Laboratorului Histopatologie al Spitalului Judeţean Arad este alături de colegul BRÎNZĂ NICOLAE la decesul soţiei sale,
ELA
şi transmite sincere condoleanţe. (14464)

Suntem alături de colegul nostru ing. NAVRADY EDUARD în greaua durere pricinuită de decesul tatălui. Sincere condoleanţe familiei! Consiliul de Administraţie, colegii de la SC CONAR SA Arad. (14470)

Suntem alături de familia ing. NAVRADY OTILIA în marea durere pricinuită de dispariţia soţului. Sindicatul Liber, SC TRICOUL ROŞU SA Arad. (14475)

Suntem alături de familia ing. NAVRADY OTILIA în marea durere pricinuită de dispariţia soţului. Conducerea SC TRAFT SA Arad. (14475)

Împărtăşim marea durere a colegei noastre ing. NAVRADY OTILIA la încetarea din viaţă a soţului. Sincere condoleanţe! Serviciul Financiar, Contabilitate, Preţuri, CFI, Oficiul de Calcul, Post Calcul, Serviciul Resurse Umane, Serviciul Aprovizionare, Desfacere, Administrativ, Serviciul Plan Producţie-Export, Serviciul-Creaţie Tehnic, Oficiul Juric, Atelier Mecano-Energetic şi Secţiile de Producţie, Confecţie, Finisaj, Tricotat de la SC TRAFT SA Arad. (14475)

Sunt alături de familia ing. NAVRADY OTILIA în marea durere pricinuită de dispariţia soţului. Ec. Iuonaş Arcadiu. (14476)

Sunt alături de familia ing. NAVRADY OTILIA în marea durere pricinuită de dispariţia soţului. Ing. Lăcătiş Aurel. (14476)

Suntem alături de familia ing. NAVRADY OTILIA în marea durere pricinuită de dispariţia soţului. Familia Zoica. (14476)

SC „RECONS" SA Arad este alături de familia BUHA în greaua suferinţă provocată de moartea celui care a fost, consilier municipal
BUHA LEONTIN.
(14463)

Colectivul Grădiniţei PP21, Arad este alături de colega lor COZMA JANINA în greaua încercare pricinuită de moartea mamei sale dragi. (14486)

Ne manifestăm tristeţea profundă şi transmitem sincere condoleanţe colegei noastre dragi COZMA JANINA, greu încercată de pierderea mamei sale. Dumnezeu s-o odihnească! Colectivul Grădiniţei PP 21 Arad. (14495)

Sunt alături de colega mea, educatoarea COZMA JANINA, greu încercată de pierderea mamei sale. Sincere condoleanţe! Florica Mureşan. (14494)

Suntem alături de prietenii noştri din PÂNCOTA, în marea durere pricinuită de moartea fiului lor
EMANUEL TOTH.
Sincerele noastre condoleanţe! Minodora, Ovi şi Sergiu. (14490)

Suntem alături de familia NAVRADY în marea durere pricinuită de decesul soţului. Sincere condoleanţe! Colectivul Creaţie - ONM - CTC, SC „TRAFT" SA.

Mulţumim tuturor prietenilor, cunoştinţelor şi în special Conducerii şi Clubului de Fotbal „ASTRA - TRINITY" care au fost alături de noi la dispariţia celui care a fost
prof. GHIŢĂ LADISLAU (ŞOBI).
Familia îndoliată. (14508)

† SERVICII FUNERARE †

NON STOP (la orice oră)
„RO-STYL COMPANY"
Firma noastră este PRODUCĂTOARE DE SICRIE, cu magazin în: ARAD, str. M. Eminescu nr. 4 (vizavi Cinema MUREŞUL), telefon 057-211929, 094.537.715. EFECTUĂM SERVICII: spălat, îmbrăcat, îmbălsămat şi transport cu personal calificat. ASIGURĂM MINIM: 8 modele de SICRIE din LEMN MASIV (nu din PAL sau furnir); SICRIE CU MÂNERE şi ŞURUB (nu se bat cuie), SICRIE LUX, 5 modele LENJERIE DECES (respete), LENJERIE DE LUX, cruci lemn şi metal. ACCESORII: catafalc, steag, prosoape etc. INTERMEDIEM: fanfară, colaci, colivă etc. FIIND PRODUCĂTORI, AVEŢI AVANTAJUL UNOR PREŢURI MINIME şi POSIBILITATEA DE A PLĂTI ÎN RATE. Ofertă: sicriu stejar (cruce, respete) - 1.000.000 lei.
(c.)

SC „NOSFERATU" SRL,
ARAD, str. Ghiba Birta nr. 26, telefon 270437; Non stop 094.554.874, NĂDLAC, str. 1 Decembrie, nr. 4, telefon 092.922.337.
NON - STOP
SERVICII FUNERARE COMPLETE.
SICRIE, RESPETE, CRUCI (preţuri de producător). ACCESORII: prosoape, batiste, panglică neagră, baticuri, mânere, lumânări, catafalc, şfeşnice, steag de doliu. SERVICII: capelă, spălat, îmbălsămat, îmbrăcat, transport intern şi internaţional. Asigurăm colaci, colivă, coroane, jerbe, fotografii profesionale, fanfară, organizăm pomeni. OFERTA BRAD: sicriu brad, respete, cruce - 900.000 lei. Transportul sicriului la domiciliu este gratuit!!! ANGAJĂM ŞOFER.
(c. 44)

† COMEMORĂRI †

A trecut un an de la moartea celei care a fost mamă, bunică, străbunică, soră şi mătuşă
FAUR MARGARETA.
Parastasul sâmbătă, 29 iulie 2000, ora 11,30, la Catedrala Ortodoxă. Te vom plânge mereu şi vei rămâne veşnic în amintirea noastră. Familia. (19193)

Mama, cu inima sfâşiată de durere, anunţă pe toţi care l-au cunoscut şi iubit împlinirea a şase luni de când a apus soarele vieţii mele, unicul fiu
prof. SARDIU FLORIN SOREL.
Parastasul sâmbătă, ora 16,30 la Noua Catedrală. Dormi în pace puiul mami. Să-ţi fie somnul lin la umbra crucii sfinte şi îngerii din cer, în veci să te alinte. (19253)

Şase luni de dor şi lacrimi de la despărţirea de cel pe care l-am iubit nespus
prof. SARDIU FLORIN SOREL.
Nu te voi uita niciodată! Mariana. (19253)

Se împlineşte un an de la trecerea în nefiinţă a celei ce a fost
MARIA BLAGA,
soţie, mamă şi bunică iubitoare. Dumnezeu s-o odihnească! Parastasul de pomenire are loc, sâmbătă, 29 iulie a.c, ora 12,30, în Catedrala Ortodoxă. Familia îndoliată. (19381)

Cu durere şi tristeţe în suflet anunţ că au trecut 6 luni de când m-am despărţit de mult iubitul meu fiu,
prof. ŞTEFAN DÂRLEA.
Parastasul de pomenire va avea loc duminică, 30 iulie 2000, ora 12, la Biserica din satul natal GALŞA. Mama în veci nemângâiată. (19268)

Cu durere în suflet şi lacrimi în ochi, comemorăm trecerea a şase săptămâni de la plecarea dintre noi a iubitei noastre mamă, soră, bunică şi cuscră
DRAGOŞ MARIA
din CICIR. Ne rugăm pentru odihna sufletului său bun. Parastasul va avea loc, duminică, 30 iulie, la Biserica din CICIR. Familia îndoliată DRAGOŞ. (19312)

Cu imensă durere în suflet reamintim tuturor celor care au cunoscut-o şi au îndrăgit-o că se împlinesc 6 săptămâni de la dureroasa despărţire de iubita noastră soţie, mamă, fiică şi soră
RUS FLORICA ADRIANA.
Păstrându-i veşnic, neştearsă amintirea îl rugăm pe bunul Dumnezeu s-o odihnească în pace! Parastasul de 6 săptămâni va avea loc duminică, 30 iulie 2000, la Mănăstirea FEREDEU. Familia îndurerată.

Se împlineşte un an de când a plecat dintre noi,
mr. DANCIU ION,
din PEGICA. „Tristă-i viaţa fără tine/ De când NELU ai plecat/ Nu mai pot cu a mea durere/ Să nu plâng fără oftat" Familia. (19282)

Sub povara aceleiaşi dureri cumplite anunţăm că în 31 iulie se împlinesc 6 luni de la trecerea în nefiinţă a
prof. ŞTEFAN DÂRLEA.
L-am iubit, îl vom plânge şi îl vom regreta cât vom trăi. Parastasul va avea loc duminică, 30 iulie 2000, în localitatea GALŞA. Familia îndurerată. (19307)

S-au scurs 6 luni de lacrimi şi dor de când ne-ai părăsit pentru totdeauna. Ne-ai lăsat singuri fără sprijinul şi dragostea cu care ne-ai înconjurat, cel care ai fost soţ şi tată
VIDU DUMITRU.
Parastasul de pomenire va avea loc la Biserica Ortodoxă de pe str. 6 Vînători, duminică 30 iulie 2000. Dumnezeu să te odihnească în pace! Te vom iubi mereu şi nu te vom uita niciodată! Soţia MIA şi copiii CARMINA şi COSMIN. (19303)

Cu aceeaşi durere în suflet, anunţăm că s-au scurs 6 săptămâni de când ne-am despărţit de iubita noastră
CRISTINA SORINA.
Parastasul va avea loc duminică 30 iulie, ora 12,30 la Biserica Micălaca Nouă. Vei rămâne veşnic în amintirea noastră. Soţul Mircea, fiul Daniel şi familiile Pieptănar şi Mathe. (19299)

Se împlinesc 2 ani de când a plecat dintre noi pentru totdeauna cel care a fost
GHERDAN IOAN,
Vei rămâne veşnic în memoria noastră. Soţia, fiica, ginerele şi nepotul. (19328)

Cu adâncă durere din suflet anunţ că se împlinesc 6 săptămâni azi, 28 iulie, de la despărţirea de soţul meu drag
FEKETE GAVRIL.
Îndoliata soţie ILONKA. (19348)

Cu durere în suflet anunţăm împlinirea unui an de la decesul iubitei soţie, mamă şi bunică
MAKKOS PARASCHIVA.
Vei rămâne veşnic în amintirea noastră. Dumnezeu s-o odihnească în pace! Familia. (14441)

S-a scurs o veşnicie de când a trecut dincolo de lumea pământeană, cel care a fost şi a rămas
dr. ION GEORGESCU.
medic ortoped. Să-l odihnească Cel de Sus. Soţia. (19390)

Astăzi, 28 iulie 2000, se împlinesc 7 ani de când a plecat dintre noi, scumpa noastră mamă, mătuşă şi verişoară
BÂRDĂCUŢ MARIA
din SÎMBĂTENI. Domnul să te odihnească în pace! Nu te vom uita niciodată! (14426)

Tristeţe lacrimi şi durere la un an de când sufletul tău bun şi blând s-a ridicat la cer. Tu care ai fost soţ, tată, socru şi bunic
FILIMON GEORGE.
Dumnezeu să te odihnească în pace! Parastasul duminică 30 iulie, ora 12,30 la Catedrala Nouă Podgoria. Soţia şi fiica cu familia în veci nemângâiate. (19417)

În data de 30 iulie, se împlineşte un an de când neai părăsit pentru totdeauna scumpa noastră fiică, soră şi nepoată
FLORICUŢA HOMOROGAN.
Lacrimile curg mereu, FLORICUŢĂ pe mormântul tău şi vor curge tot aşa câte zile vom avea. Cu drag Familia. Dumnezeu să te odihnească în pace! Parastasul va avea loc, duminică 30 iulie la Fîntînele. (19367)

Cu inimile şi sufletele pline de durere, cu ochii înlăcrimaţi, anunţăm împlinirea a 6 luni de când ne-a părăsit pentru totdeauna cea mai deosebită soţie, mamă, bunică şi soacră

DREUCEAN FLORICA.
Pentru dragostea cu care ne-ai înconjurat îţi datorăm amintire veşnică. Dumnezeu să te odihnească în pace! Soţul Teodor, copiii Dan şi Carmen din Austria, Doru şi Mariana cu nepoatele Teodora şi Diana din California SUA. Comemorarea va avea loc, duminică 30 iulie, la Biserica Ortodoxă din Micălaca, str. Renaşterii la ora 13. (14456)

Lacrimi şi durere pe tristul tău mormânt, la împlinirea a 6 săptămâni de la plecarea dintre noi a celui care a fost
CORNEL VESALON.
Parastasul de pomenire va avea loc, duminică, 30 iulie 2000, la Biserica Ortodoxă din CONOP. Soţia în veci nemângâiată Ana; Crinela, Cornel copiii Petru şi Mariana şi nepoţi Paul şi Paula. (14474)

Nu te vom uita niciodată, dragă
CORNELE,
la împlinirea a 6 săptămâni de la plecarea dintre noi. Dumnezeu să te ierte şi odihnească în pace! Letiţia, Ghiţi, Ramona, Alin şi Lena, din Semlac. (14474)

Se împlinesc 6 săptămâni de la decesul iubitului nostru soţ, tată, bunic
BALTA MIOSE.
Parastasul va avea loc sâmbătă, 29 iulie, ora 12, la Biserica Parohială din Micălaca Nouă, Calea Radnei, nr. 124 (lângă podul Micălaca). Familia îndurerată. (14496)

● PRODUCE ȘI MONTEAZĂ UȘI ȘI FERESTRE DIN PVC ARMAT CU PROFILE TROCAL GERMANIA
● PRODUCE ȘI VINDE GEAM TERMOPAN
LUCRU NEMȚESC

SATLINE

SALON DE EXPOZIȚIE:
ARAD, PIAȚA MIHAI VITEAZU
BL. M 7, PARTER
TEL./FAX. 057/25 14 61; 094 50 72 11

ÖSTERREICHISCHE BRAU-TRADITION
KAISER BIER

se apropie "Sărbătoarea berii KAISER"
la Șirandul "NEPTUN" Arad
În 4, 5, 6, August
te așteaptă un show cum n-ai mai văzut în România, cu:

PREMIER
BERE GRATIS
CHIC
CARGO
ACTIV
VOLTAJ
DUCU BERTZI
K-PITAL
A.S.I.A.
PASĂREA COLIBRI
MC'COMPANY-RIMINI-ITALIA
DJ MAX-TIMIȘOARA
T-BAS
VALAHIA
DJ GINO MANNZOTI-GERMANIA
OXIGEN
ANIMAL X
NAȘU"
RO-MANIA
CANDY
DJ RADHHO-KARMA
MC' SKY-SIESTA MUZIC
ANDRE
SONIC
DJ RANCHA-CRAIOVA
DJ TIBI-SPACE OLIMP
DJ HORACE DAN D-CLUJ
MEGARECITAL GARCIA
EXCEL
TONIC
mega proiecții laser, show de baloane și jocuri de artificii
concursuri speciale cu multe surprize

... și multă bere, pentru că ... Meriți un Kaiser !

Cumpărati din timp abonamente cu pret redus (50.000 lei)
prin toate Oficiile Postale

S.C. AMARAD S.A.
ANGAJEAZĂ CONTROLORI TEHNICI DE CALITATE
Cerințe:
- autorizație M.L.P.A.T.
- vârsta maximă 35 ani
- preferabil studii superioare
Informații la telefon 057/241683.
(1515589)

SOCIETATE COMERCIALĂ
CAUTA COLABORATORI CU MAȘINI PERSONALE PENTRU TRANSPORT MARFĂ
(produse alimentare, tonaj 0,7 - 3,5 tone)
Informații la telefon: 057-254679
între orele 14,00 - 18,00.

Cooperativa de Credit Banca Populara Familia

CREDITE	DEPOZITE
credite cu dobândă la sold de 79 % pe an	1 lună .....47 %pe an
împrumuturi cu reținerea garanției bănești din suma acordată cu dobândă de 48% pe an.	3 luni .....49 %pe an
împrumuturi cu garanție bănească cu dobândă de 36 % pe an.	6 luni .....50 %pe an
	12 luni .....54 %pe an

CCBP Familia București, în vederea transformării în bancă comercială oferă certificate de depozit tip fondator pe termen de 7 luni cu dobândă de 56 % pe an

ARAD : str. Bușteni 5 tel. 235 982
PECICA: str.Principală 6 tel. 468 505
INEU: str. Decebal 1B tel. 093-528 434

S.C. SANDOR S.R.L. ARAD, tel./fax 057-280632
HIDROIZOLAȚII 70.000 lei/m2
GARANȚIE 10 ani cu membrane import
MEMBRANE HIDROIZOLATOARE
import UNGARIA
OV 3 T/K 35.000 lei/m2
OV 4 S/K 48.000 lei/m2
import ITALIA
MINERAL V 4 kg 46.000 lei/m2
MINERAL P 4 kg 52.000 lei/m2
Pentru depozite acordăm reduceri de preț.
VAR HIDRATAT
pe bază de comandă 800 sac 24.000 lei/sac
Plata la termen!
PREȚURILE CONȚIN T.V.A.
S.C. SANDOR S.R.L.
tel. 280632, 092 344868
ANGAJĂM AGENȚI COMERCIALI
cu autoturism propriu, salarizare în funcție de vânzări.
(1515333)

S.C. ZAGROS S.R.L.
DISTRIBUITOR PRODUSE COSMETICE ȘI DETERGENȚI, FILIALA ARAD, ANGAJEAZĂ:
1. DIRECTOR VÂNZĂRI
Cerințe: - studii superioare
- experiență în domeniu
- domiciliul stabil în Arad
- vârsta maximă 40 ani
2. AGENȚI VÂNZĂRI
Cerințe: - diplomă bacalaureat (minim)
- aptitudini de comunicare și negociere
- domiciliul stabil în Arad
- vârsta maximă 30 ani
C.V. și scrisoare de intenție la adresa Arad, str. Școlii Bl. X 34 și Fax: 057/274707.
(5550649)

mera
Calea Iuliu Maniu Nr. 64 Arad
Tel. 057/256035; 256045; 256374 Fax. 057/258337
EXECUTĂ ȘI MONTEAZĂ uși și ferestre,
din profile PVC tricamerale armate - REHAU GERMANIA și Aluminiu cu și fără barieră termică - METRA ITALIA cu geam termopan de cea mai înaltă calitate.
Toate detaliile tehnice le puteți obține vizitându-ne la sediul nostru din Arad, str. Iuliu Maniu Nr. 64.
VĂ AȘTEPTĂM!
(1515562)

BRD BANCA ROMÂNĂ PENTRU DEZVOLTARE
GROUPE SOCIÉTÉ GÉNÉRALE
Sucursala Județeană ARAD
Bd. Revoluției nr. 5-7
Telefon 253280

ADEVĂRUL

COTIDIAN INDEPENDENT ARAD

Anul XII, nr. 3065

Sâmbătă, 29 iulie 2000 ● 12 pagini ● 2500 lei ● e-mail: adevarul@arad.ro

BRAT Publicație auditată în semestrul II 1999 — Tiraj mediu zilnic vândut: 34.958

WEST BANK S.A.
ARAD, B-dul Revoluției nr. 88
TELEFON: 284.888;
FAX: 285.202
Oferă clienților
posibilitatea închirierii de casete de păstrare a valorilor

RADIONOVELE DIN BRAZILIA

Emil Constantinescu are o doagă lipsă, după cum se spune în popor despre nărodul dus cu pluta. Cel puțin așa a susținut Silviu Brucan într-o emisiune televizată a Pro TV. Cunoscutul analist a și motivat de ce îl crede pe Emil Constantinescu cam slab de minte. Din când în când, după o discuție absolut normală, președintele României poate avea momente vesele, în care să vină cu o trăsnaie cât el de mare.

La prima vedere pare de necrezut ca președintele Constantinescu să sufere de tulburări psihice, dar dacă facem efortul să ne amintim unele dintre vorbele ori gesturile domniei sale, mai, mai că intrăm și noi la idei. Cititorii își aduc aminte, desigur, de povestea relației sale cu călugărul Vasile, din timpul precedentei campanii electorale. Ascultându-l, oamenii au crezut că omul se amuză cu „arătările" nocturne ale preacucernicului monah, dar greșeau: Emil Constantinescu vorbea cât se poate de serios, convins că vedeniile sale sunt semne ale destinului... Tot în campania electorală, el a mai mințit o dată lumea, susținând o enormitate și mai mare: o dată ales președinte, zicea că va aduce în țară investiții de 60 de miliarde de dolari, o cifră astronomică, de vreo 30-40 de ori mai mare decât se investise în total în România vreme de șase ani, din 1990 până în 1996. Nimeni n-a crezut o asemenea minune, numai dl. Emil Constantinescu! Când a fost treaba cu afacerea „Țigareta", a avut din nou o prestație publică transmisă în direct de posturile de televiziune, de om bătut în cap, rățoindu-se la ziariștii care i-au stricat jocurile.

Recenta ieșire în direct la televiziune, în care și-a anunțat intenția de a nu-și depune candidatura la viitoarele alegeri prezidențiale, a fost pentru unii pupători de dosuri un gest profund moral, o dovadă de înțelepciune, un pilduitor exemplu de sacrificiu personal în beneficiul interesului general. Pentru cetățeanul de rând însă, prestația prezidențială a fost o maimuțăreală politică, o ieșire teatrală de natură să înmoaie inimi sensibile. Un gest de isteric, conștient că a pierdut partida prezidențială, dar care vrea să transforme înfrângerea politică într-o victorie.

ȘTEFAN TABUIA

(Continuare în pagina 4)

La Grădinița P.P.6

EVACUARE „CU CÂNTEC"

Pag. 3

În timp ce li se cară lucrurile spre o destinație necunoscută, copiii și educatoarele își exprimă îngrijorarea pentru că nici ei nu știu încotro să se ducă.

Foto: ONORIU FELEA

Culmea tupeului

CASA DE ASIGURĂRI DE SĂNĂTATE SUFERĂ DE BOALA SECRETOMANIEI

Pag. 4

Oamenii cinstiți - obligați să devină călători frauduloși

Pag. 3

„AURUL ROȘU" DE LA MONEASA

● Mormântul lui Napoleon - placat cu marmură de la Moneasa (?!)

Pag. 8

BISERICA ȘI INTELECTUALII

Pag. 8

Ziua Constructorului

DE PESTE TREI DECENII, CONAR FACE CASĂ BUNĂ CU LUCRUL DE CALITATE

Pag. 4

Foto: ȘT. MAIYAȘ

Centrul de dirijare a zborurilor Arad, „operă" a CONAR-ului

Sport Programul turului Diviziei A - Ursus, ediția 2000-2001

Pag. 7

Cumpărați din timp abonamente la
Sărbătoarea berii KAISER
cu numai 50.000 lei pentru 4, 5, 6 august!
prin toate Oficiile Poștale din Arad și din județ.

Mercedes-Benz
I.C. AutoSchunn
Partener Autorizat Mercedes-Benz
Micălaca DN7 FN
Tel/Fax: 057/286680
057/281474
E-mail: office@auto-schunn.ro
Web: http://www.auto-schunn.ro

Cabinet STOMATOLOGIC
„DR. SIMONA MÎȚ"
B-dul Revoluției nr. 62, Tel. 256665
Face înscrieri PENTRU MEDICUL DE FAMILIE STOMATOLOGIE
Tratamente gratuite până la 16 ani
Zilnic 8-12; 14-20;
Sâmbătă-duminică 9-19.

S.C. BEYLER DECOR S.R.L.
Producător uși metalice
Siguranță pentru casa ta
3.500.000 lei până la 5.400.000 lei
ARAD
I.C. Brătianu nr. 35
(fosta 30 Decembrie)
Tel.: 270 141

● FERESTRE ȘI UȘI DIN ALUMINIU ȘI P.V.C.
STR. ROȘIORI 26 TEL/FAX: 289053
ALGLASS
● GEAM TERMOPAN ● FIRME ȘI RECLAME
● MOBILIER LA COMANDĂ
PIAȚA SPITALULUI BL. 1 D, TEL/FAX: 253868

CALENDAR

▼ Astăzi, Soarele răsare la ora 5,29 și apune la ora 20,31 de minute.

▼ Au trecut 210 zile din acest an. Au mai rămas 156 de zile până în 2001.

▼ **Praznicul zilei: Biserica Ortodoxă:** Sfinții Mucenici Calinic, Veniamin și Mimant; **Biserica romano-catolică:** Marta; **Biserica greco-catolică:** Sfinții Mucenici Calinic și Teodota (sec. IV).

A venit BARZA!

La Arad: Mocoi Andrei, Ioanovici Ildiko, Mera Anastasia Gabriela, Crișan Andrada Maria, Crainic Daria, Ștefănescu Răscanu Noemi Lavinia.

La Ineu: Buzgău Ghiță.

ZIUA IMNULUI NAȚIONAL AL ROMÂNIEI

Această zi va fi marcată prin organizarea unor manifestări cultural-educative cu caracter evocator și științific, precum și prin ceremonii militare dedicate imnului național al României; autoritățile vor organiza și ceremonii în scopul menționat.

Actualul imn de stat al României (Deșteaptă-te, române!) a fost legiferat în ianuarie 1990; textul imnului are patru strofe din cele 11 strofe ale poeziei originale intitulate „Un răsunet" a poetului Andrei Mureșanu. Poezia a fost publicată în anul 1848. Compoziția muzicală îi aparține lui Anton Pann. Prima audiție a compoziției s-a făcut în anul 1848, an în care cântecul a devenit marșul revoluționarilor din Ardeal.

Imnul de stat este un cântec de slavă închinat patriei noastre, România; el este cântat cu ocazia sărbătorilor naționale, a manifestărilor sportive importante și cu alte ocazii festive deosebite.

Pentru cultura noastră generală, în calitate de cetățeni ai României, este util să amintim câteva date importante despre istoricul acestui imn.

Primul imn al României moderne a fost „Imnul regal", al cărui compozitor a fost Eduart Hübsch, iar textul a fost scris de poetul Vasile Alecsandri. Al doilea imn al României a fost „Imnul pentru Republica Populară Română", care s-a cântat după abdicarea fostului rege Mihai I, la 30 decembrie 1948. Versurile imnului au fost scrise de Aurel Baranga, viitor dramaturg; muzica este compusă de compozitorul Matei Socor.

În anul 1953, se impune un nou imn și anume „Imnul de Stat al Republicii Populare Române". Textul a fost scris de Eugen Frunză și Dan Deșliu, iar muzica a fost compusă de Matei Socor.

În anul 1977 se impune un nou imn, „Tricolorul" al compozitorului Ciprian Porumbescu. Textul este adaptat după poezia cu același nume a lui Ciprian Porumbescu. Acest imn s-a cântat până în anul 1990, după care a fost legiferat imnul actual al țării.

În această zi solemnă să uităm o clipă de grijile noastre zilnice, să ne unim cu toții în cuget și simțiri și să sărbătorim cum se cuvine această zi dedicată Imnului României.

UNIUNEA VATRA ROMÂNEASCĂ
FILIALA JUDEȚEANĂ ARAD

PREFECTURA JUDEȚULUI ARAD

COMUNICAT

Sâmbătă, 29 iulie 2000, datorită festivităților ocazionate de celebrarea Zilei Imnului Național care se vor desfășura în Piața Podgoria între orele 10,45-12,00, circulația autovehiculelor va fi deviată, iar circulația mijloacelor de transport în comun va suferi următoarele modificări:

1. Se suspendă circulația tramvaielor pe liniile 7, 17, 9 și 11, pe perioada amintită;

2. Plecările și sosirile autobuzelor se vor face din stația „Str. Lacului."

TABĂRĂ DE DANSURI CLASICE LA DOROBANȚI

Săptămâna trecută, la Dorobanți, s-a desfășurat în premieră **„Tabăra de dansuri clasice"**, organizată în colaborare cu Primăria Curtici și agenți economici din localitate.

Au participat opt copii din clasele V-VIII, care pe parcursul a șase zile au luat lecții de dans clasic de la profesioniștii clubului „Tempo" din Oradea. Deși la prima ediție, tabăra a fost o reușită și se intenționează perpetuarea acțiunii și în anii următori.

S. AMBRUȘ

HOROSCOP

Sâmbătă, 29 iulie

BERBECUL (21.03-20.04). Vă va reuși totul, mai ales în dragoste. Aveți grijă totuși să nu vă pierdeți capul chiar din prima clipă. Unele persoane nu sunt întotdeauna ceea ce par.

TAURUL (21.04-20.05). Simțiți nevoia să vă mișcați în permanență. Ieșiți în lume și dacă sunteți singur aveți ocazia să întâlniți pe cineva.

GEMENII (21.05-20.06). Aveți răbdare și problemele financiare se vor rezolva cât de curând. Vă veți putea permite chiar luxul de a vă satisface câteva moșturi mai extravagante.

RACUL (21.06-22.07). Nu vă prea simțiți în apele dvs. Veți trece prin încercări de tot felul legate de serviciu, de casă, de copii.

LEUL (23.07-22.08). Sunteți foarte irascibil în această perioadă. Aveți însă grijă pe cine vă revărsați nevii. S-ar putea să răniți persoanele la care țineți.

FECIOARA (23.08-22.09). Gândiți-vă azi la demersurile pentru care aveți nevoie de noroc pentru a reuși. Lansați-vă în materializarea lor pentru că e o perioadă favorabilă.

BALANȚA (23.09-22.10). Vă puteți ocupa de proiectele amânate, dar la care țineți foarte mult. Veți fi mai optimist și mai plin de energie ca până acum.

SCORPIONUL (23.10-21.11). Veți avea succes la serviciu și veți reuși să vă ameliorați veniturile.

SĂGETĂTORUL (22.11-21.12). Unele probleme vă depășesc, dar aveți răbdare, nu cedați nervos, greul este pe cale să se sfârșească.

CAPRICORNUL (22.12-19.01). Intenționezi să-ți îmbunătățești confortul și-ți petreci zilele făcând curățenie. Nu vă osteniți mai luați o pauză din când în când.

VĂRSĂTORUL (20.01-19.02). Ați ochit un post mai bine plătit și vă bate gândul să vă încercați norocul. Faceți-o azi pentru că veți avea succes.

PEȘTII (20.02-20.03). Nu cedați impulsului de a cheltui prea mult, s-ar putea să rămâneți fără un șfanț în buzunar.

MOCHETA
Arad, Piața Gării
Telefon 235221
Vinde și montează mochetă la prețuri cu o reducere de
10-20%

UTILITARE

PIEȚE, TÂRGURI

Astăzi este zi de piață la Chișineu Criș, Lipova, Pâncota, Felnac, Grăniceri, Hălmagiu, Moneasa, Pecica, Vărșand, Socodor, Șeitin, Vladimirescu, Zimandu Nou, Covăsânț. Târguri **săptămânale** se desfășoară astăzi la Lipova, Pâncota, Hălmagiu, Moneasa.

FARMACIA DE SERVICIU

Farmacia 71, Piața Avram Iancu telefon 280979 este de serviciu cu program non-stop, de sâmbătă până luni.

Farmaciile **„Sinapis"**, B-dul Revoluției, nr. 88, lângă Noul Stil, telefon 282369, **„Noua Farmacie"**, str. Andrei Șaguna, nr. 15, telefon 948 sunt de serviciu cu program non-stop.

URGENȚE STOMATOLOGICE ...

... asigură Cabinetul din str. Crișan ((în spate la Gionelli), program non-stop. Telefon: 253794.

■ În zilele de sâmbătă și duminică, urgențe stomatologice asigură și cabinetul din B-dul Revoluției nr. 62, ap. 17, între orele 9,00-19,00. Telefon: 256665.

ÎNREGISTRĂRI ÎN CAZ DE DECES

Biroul de Stare Civilă - decese face înregistrări după următorul program: sâmbătă și duminică, între orele 9,00-11,00, luni, orele 8,00-12,00. Tel. 281850.

Mâine, la Sântana, MARE CHIRVAI

Etnicii germani din Sântana sărbătoresc mâine tradiționalul chirvai. La ora 9:30 va avea loc întâmpinarea oaspeților în curtea parohială, urmată la ora 10 de slujba festivă bisericească. După defilarea tradițională se va servi masa la restaurantul „Lupița Anamar". După masa, la ora 16 perechile de dansatori vor sosi „la pom". Balul care va încheia sărbătoarea va fi precedat de „licitația rosmarinului".

M.M.

„ADEVĂRUL" VĂ ASCULTĂ

La telefonul dimineții, 280944, între orele 9,00 - 12,00

☎ **Scumpiri.** Dl. Butiu Doru, str. Praporgescu ne spune pe un ton ironic cum că „a auzit la colț de stradă că se va scumpi din nou energia electrică, pensiile se vor mări în funcție de creșterea dolarului, iar salariile furnizorilor de energie - invers proporțional. Să fie oare adevărat?" se întreabă dl. Butiu. Parțial aveți dreptate, acolo unde spuneți că se va scumpi energia electrică dar cu restul afirmației nu putem să spunem decât că bine-ar fi să fie așa.

☎ **Brambureala tramvaielor.** Doamna A.I. ne-a sesizat foarte nemulțumită că tramvaiele circulă într-o dezordine totală. „De exemplu ieri stăteam în stație la Libelula și așteptam un tramvai spre Micălaca. Bineînțeles că în decurs de 15 minute nu a apărut nici unul, dar au oprit în stație nu mai puțin de trei tramvaie care circulau pe linia 1.

Redactor de serviciu,
S. AMBRUȘ

ACTUALITATEA CULTURALĂ

CINEMATOGRAFE

Dacia: 28 de zile (SUA); 9,30; 11,45; 14; 16,00; 18,00; 20,00

Mureșul: Al 13-lea războinic (SUA) 10; 12; 14; 16,30; 19

Arta: Jaf în timpul potopului (SUA) 15,00; 17,00;

Sala Mică: Echipa de șoc (SUA) 15,30; 18,00

CONCERT SIMFONIC

Filarmonica de Stat Arad prezintă duminică, 30 iulie, orele 19,00, în sala Palatului Cultural, un Concert simfonic extraordinar. Dirijori: Sang - il Jung, Joo - moo Moon; soliști: Hei - yn Jo - flaut, In - Suk Lee - soprană, Hyoun - Mi Moon - mezzosoprană, Jim - hee Jung - soprana.

În program sunt lucrări de Wolfgang Amadeus Mozart, Sung - Tae Kim, Dong - Jin Kim, Young - Ha Yoon, Yeon - Jun Kim, Du - Nam Cho, Heung - Yul Lee, Bela Bartok.

METEO

Vremea se va răci ușor și va fi în general instabilă. Cerul va fi mai mult noros în prima parte a zilei, când se vor semnala averse de ploaie și descărcări electrice. Vântul va sufla, în general moderat, cu unele intensificări ce pot lua aspect de vijelie. Izolat vor fi condiții de grindină.

Temperaturi maxime: 22 la 25°C. Temperaturi minime: 11 la 14°C

Meteorolog,
CARMEN ȘARGA

PLĂȚI COMPENSATORII, LUNI, 31 IULIE

Pentru săptămâna viitoare disponibilizații de la Schela de Petrol, G.S.P., Electrica și Termoelectrica ieșiți cu Ordonanță 98/99 vor beneficia de plățile compensatorii care vor putea fi încasate de la Agenția nr. 2, str. Horia nr. 2.

S. AMBRUȘ

LIBERĂ TRECERE PE PODUL TRAIAN

De ieri, mașinile pot circula pe Podul Traian care în urmă cu două săptămâni a fost închis din cauza unor lucrări de reparații.

În schimb, tramvaiele nu vor trece podul decât de luni, până atunci Compania de Transport Public Arad (CTPA) supunând testelor de siguranță liniile schimbate între P-ța Romană și Gara Aradul Nou.

„Costul total al lucrărilor de reparații se ridică la peste patru miliarde lei, în acest preț fiind inclusă inclusiv refacerea asfaltului de pe Podul Traian" ne-a declarat dl. **Petru Cuvineanu**, directorul tehnic al C.T.P.A.

N. OPREAN

AU PLECAT DINTRE NOI!

✝ Navradi Eduard Iosif (1946); Simion Iolanda Rozalia (1920); Toth Emanuel Robert (1984).

PREȚUL AURULUI

Banca Națională: Pentru gramul de aur de 24 K, prețul cu ridicata - 196.622 lei, iar prețul de achiziție - 176.959 lei. Prețuri valabile ieri.

Piața neagră - Aur 14 K: cumpărare - 90.000 lei/g, vânzare - 100.000 lei/g. **Aur 18 K**: cumpărare - 120.000 lei/g, vânzare - 130.000 lei/g.

Echipa de serviciu
IOAN TULEU
secretar de redacție.
Bianca Felea,
Adela Homorăceanu,
Ioan Leac,
Dina Rujan,
Ramona Vidulescu
– tehnoredactare computerizată.
Lucian Baltă,
Diana Duțu,
Doina Jurcă,
Aurica Telcian
– corectură.

ADEVĂRUL
COTIDIAN INDEPENDENT ARAD

Editor: S.C. ADEVĂRUL S.R.L. Arad

COD FISCAL R 1681938 ● COD SICOMEX 19.604 ● CERTIFICAT J 02/1886 / 31 X 1991 ● COD SIRUES 020956601 ● ISSN 1220 - 7489

Redacția și administrația: 2900 Arad, Bd. Revoluției nr. 81. Telefoane: SECRETARIAT - 281802, fax 280655, 280625; ADMINISTRAȚIE - CONTABILITATE - 281797; MICA PUBLICITATE - 210775; MAREA PUBLICITATE - 280904; CLUBUL PRESEI - 280989.

Consiliul de administrație: președinte - **DOREL ZĂVOIANU,** telefon 281802, 280625; vicepreședinte - **MIRCEA DORGOȘAN,** telefon 210776; membri: **DOREL BARBU,** telefon 281797; **NICU COJOCARU,** telefon 280904; **MIRCEA CONTRAȘ,** telefon 280854.

Colegiul de redacție: MIRCEA CONTRAȘ (redactor-șef); **MARCEL CANCIU** (șef secție foto), telefon **281701; ALEXANDRU CHEBELEU** (șef secție sport), telefon **281701; NICU COJOCARU** (șef secție publicitate) telefon/fax: **280904; GABRIELA GROZA** (secretar general de redacție), telefon **280854**; **VASILE FILIP** (șef secție cultură-învățământ), telefon **281855; 280003; SORIN GHILEA** (șef secție tineret) telefon **281855, 280003; IOAN IERCAN** (șef secție politică), telefon **280943; DORU SAVA** (șef secție social-economic), telefon **281738; ȘTEFAN TABUIA** (șef secție actualități), telefon **281855; 280003; DOREL ZĂVOIANU** (președinte al Consiliului de administrație), telefon **281802, 280625.**

Tiparul executat la S.C. MEDIAGRAF S.A. ARAD, str. Feleacului F.N., telefon 250902, fax 250920

„Adevărul" poate fi citit și pe Internet la adresa http://adevarul.arad.ro

CURSUL VALUTAR

- VALORI ÎNREGISTRATE IERI, 28 IULIE 2000

Denumirea valutei	BNR	BCR		BRD		Banca Transilvania		Banca Agricolă		Bursa neagră	
		C	V	C	V	C	V	C	V	C	V
Dolar		21760	21940	21700	21970	21700	21860	21650	21900	21650	21750
Marca germană		10238	10639	10370	10584	10420	10530	10350	10500	10300	10400

La Grădinița P.P. 6

EVACUARE „CU CÂNTEC”

Ieri dimineață, în jurul orei 9,00, personalul grădiniței P.P. 6 de pe strada Unirii a avut neplăcerea de a se intersecta cu un echipaj de 10-12 oameni hotărâți să evacueze localul.

Pe lângă faptul că vizita executorului și a oamenilor era programată pentru ora 10, se pare că regulile procedurale nu au fost respectate întocmai. **„Nu s-au legitimat, nu au prezentat acte legale. E un abuz”**, spunea d-na Stupar, educatoare.

Directoarea grădiniței, Florica Mureșan, acuza evacuatorii pentru lipsa somației prealabile. De asemenea, dânsa a avut o tentativă de blocare a scoaterii bunurilor: cărți, jucării și mai tot ce se află într-o grădiniță.

Tentativă eșuată, întrucât oamenii cărau sacii în stradă, refuzând să se legitimeze și spunând că **„le ducem la un depozit (?!).”**

Noul proprietar al imobilului, dl. Boroș, (am aflat că este directorul firmei B.B. Computer) nu a binevoit să se arate. În lipsa lui, executorul a făcut remarci de genul: **„Noi nu suntem obligați să punem lucrurile la adăpost”** și, când lucrurile s-au precipitat: **„Așa... folosiți-i pe copii, dați-vă în spectacol. Poate veți răspunde penal.”**

Până una-alta, balanța legii este înclinată de escroci în favoarea noului proprietar. Acesta, după ce a câștigat procesul cu Inspectoratul Școlar al județului Arad, a amânat executarea silită. Cadrele grădiniței au solicitat termen de grație, până la sfârșitul vacanței de vară. Mai mult, s-a depus și o contestație la măsura executării silite, cu termen de judecată 1 august a.c.

Grăbirea evacuării a provocat însă un circ în toată regula, cu ingredientele de rigoare: lacrimi, tristețe, copii speriați.

Directoarea grădiniței, d-na Mureșan, a făcut ieri un tur de forță, între Judecătorie și Inspectoratul Școlar Județean, încercând să obțină măcar promisiunea unui alt imobil în care să funcționeze grădinița. Deocamdată, zadarnic.

Cine-și permite, oare, în țara aceasta să aplice legile după pachetul cu dolari? Nu se știe că există o prevedere prin care nu pot fi evacuate din clădirile redobândite spitale, școli, grădinițe etc. Ce are de zis justiția arădeană la toate acestea? Sau este de patru ani în concediu?! Ce fac organele noastre administrative: Primărie, Prefectură, Consiliu județean, în fața acestui abuz de nedescris?

ADRIAN BOROȘ

Foto: ONORIU FELEA

De la Ministerul Transporturilor

19 MILIARDE PENTRU DRUMURILE JUDEȚENE

În urma vizitei la Arad a ministrului Transporturilor, d-șoara Anca Boagiu, C.J.A. și Administrația Drumuri Județene au primit aprobarea listei suplimentare pentru lucrări de administrare, întreținere, reparare construcții și modernizarea drumurilor publice. Suma totală solicitată și aprobată integral este de 19 miliarde de lei care vor fi folosiți după cum urmează:

În trimestrul III vor fi utilizați 6,5 miliarde cu destinația ramforsare D.J. 792 C Curtici - intrare Zona Liberă Curtici și 1,41 miliarde pentru tratamente bituminoase D.J. Arad- Curtici.

Pentru trimestrul IV au fost alocați 5,4 miliarde în vederea continuării ramforsării D.J. Curtici - Zona Liberă. Peste șase miliarde vor fi folosiți în anul 2001 pentru un nou drum la intrare în localitatea Curtici.

„Momentan, proiectul se află la Timișoara pentru controlul economic, iar când vor fi finalizate examinările, vor începe lucrările efective“ ne-a declarat vicepreședintele CJA, dl. Gheorghe Falcă.

SORINA AMBRUȘ

Doi arădeni și o ploieșteancă

AU FURAT... BULETINE DE IDENTITATE

Lucrătorii Postului de **Poliție Transporturi Feroviare** Arad, cu ocazia extinderii cercetărilor asupra numiților **Reiter Ioan** (42 de ani - Arad), **Mihai Rodica** (33 ani - Ploiești) și **Coroană Dan** (31 ani - Arad), au stabilit faptul că se fac vinovați de sustragerea a șapte buletine de la Dispeceratul de Tramvaie din Municipiul Arad. Cei trei au profitat de neatenția funcționarilor furând actele de identitate în scopul inducerii în eroare a organelor de cercetare autorizate. Împotriva lor s-a început urmărirea penală pentru infracțiunile de furt calificat, complicitate la furt și tăinuire. Precizăm faptul că numitul **Coroană Dan** se afla deja condamnat în Penitenciarul din Arad pentru alte fapte penale comise anterior.

B. O.

„ȘMECHERIE“ BAZATĂ PE LEGE!

În conferința de presă de ieri, dl. Ștefan Pascu, directorul executiv al Agenției județene de ocupare și formare profesională a prezentat situația cu disponibilizații colectiv care au solicitat plățile compensatorii într-o singură tranșă.

Astfel, din cei aproape 3000 de disponibilizați ieșiți cu Ordonanța 98/1999, 46 au cerut banii „grămadă”, motivând că vor să-și scoată autorizație pentru a desfășura o activitate pe cont propriu.

Prin lege, în termen de 90 de zile, aveau obligația să prezinte Agenției de șomaj autorizația. În caz contrar... penalizarea!

„Dintre cei 46, doar trei ne-au prezentat autorizațiile!” a afirmat dl. Ștefan Pascu. Ceilalți 43 au fost sancționați așa cum scrie în Ordonanța 98/1999 adică obligați să plătească 1% din suma primită! Adică mai nimic pentru că au rămas cu banii grămadă la cursul din '99 să zicem și nici nu au stat la coadă la CEC să-i scoată lună de lună.

N. OPREAN

ELIBERAREA FACTURII TELEFONICE DETALIATE

Ca urmare a mai multor nelămuriri venite din partea cititorilor noștri cu privire la modul de eliberare a facturii telefonice detaliate, ne-am interesat la Direcția de Telecomunicații Arad, de unde am aflat următoarele:

Factura detaliată se eliberează în baza unei cereri scrise, depuse de către abonat. În scopul păstrării confidențialității convorbirilor telefonice, factura detaliată se eliberează numai titularului de post telefonic sau împuternicitului acestuia. În acest sens, persoana fizică va prezenta actele de identitate, în momentul depunerii cererii.

Titularul de post telefonic poate primi factura detaliată **pe loc** numai de la Oficiul Comercial nr. 1 Arad (B-dul Revoluției nr. 46-48), neexistând posibilitatea eliberării facturii detaliate în nici unul dintre dintre oficiile comerciale Romtelecom din județul Arad.

În cazul în care solicitarea facturii detaliate se face de către o persoană împuternicită de către titularul de post telefonic, factura nu se va elibera pe loc, ci va fi trimisă titularului de post telefonic, prin poștă.

Aceste informații ne-au fost oferite de către directorul comercial al Romtelecom Arad, dl. ing. Dan Cioca.

SORINA AMBRUȘ

Săvârșin ÎNTRERUPERI DE CURENT, LA FIECARE ADIERE

Mai multe sesizări din zona Săvârșin vizau întreruperile dese de curent care au loc la fiecare ploaie sau adiere de vânt. Din această cauză, localnicii au probleme cu aparatura electrică.

Dl. **Frățilă Ioan**, primarul localității, spune că aceasta e o veche și nedorită meteahnă: „Mă deranjează și pe mine. Ultima întrerupere a venit după o simplă adiere. Cei de la S.D.E.E. spun că problema se datorează firelor electrice care trec prin vegetație, pomi ... Explicația că nu pot intra pe domenii private, nu ține.”

Ceva adevăr tot există, însă, în scuza S.D.E.E. Un oarecare Popa, din Săvârșin, are în proprietatea sa un pom imens. Coronamentul acestuia se întinde și pe proprietatea vecinului și pe domeniul public. Firele electrice se ating de crengi la fiecare bătaie de vânt. Potrivit primarului, Popa ar fi spus: **„să îndrăznească să intre careva pe proprietatea mea”...**

A. BOROȘ

DE LA POLIȚIE

„Ascunși” după gratii...

Au fost identificați și încarcerați numiții **Balogh Elisabeta** de 18 ani, din Nădab, care are de executat un mandat de 1,6 ani închisoare pentru furt; **Hagea Nelu-Mihai**, de 25 ani, din Curtici - mandat de 5 luni închisoare; **Cârpaci Ioan**, de 21 ani, din Arad - mandat de 1,8 ani închisoare și urmăriții general: **Bulzan Florian**, din Arad - mandat de 2 ani închisoare pentru fals de monedă și **Mermezan Mihai**, de 33 ani, din **Chișineu Criș** - mandat de 1,2 ani închisoare pentru furt.

La bostani!

Sunt cercetați în stare de libertate numiții: **Bisca Silviu-Dumitru**, de 19 ani, **Bauer Olimpiu-Ladislau**, de 24 ani, ambii din Ineu și **Hetco Gheorghe**, de 19 ani din Minișel, care au fost prinși în flagrant delict în timp ce încercau să sustragă pepeni de pe tarlaua numitului Budurișan Ioan din Ineu.

De asemenea, primii doi mai sunt cercetați și pentru alte furturi.

Cercetați

- **Cheresi Gheorghe-Ioan**, de 22 ani, din Chereluș, care în 27.07.a.c., a încercat să sustragă lucruri din autoturismul 2-AR-5326.
- A fost depistat conducând pe drumurile publice un autoturism neînmatriculat și cu număr fals, **Danes Ștefan - Puiu**, de 33 ani, din comuna Tălmaciu.
- Este cercetat pentru săvârșirea infracțiunilor: tulburarea liniștii publice și distrugere **Butariu Axente - Alin**, de 20 ani, din Ineu, care în noaptea de 9/10 iulie a.c., a provocat scandal distrugând bunuri în barul AG BOGDAN COM SRL, aflat în incinta strandului Neptun.
- Este cercetat pentru săvârșirea infracțiunii de delapidare **Nitu Sorin**, de 36 ani, din Sintea Mare conducător auto la S.C. RUSCO INTERNAȚIONAL S.R.L. Arad, care în 19.04.2000 a încasat suma de 5.600 DM de la S.C. CRESPED din Italia reprezentând contravaloarea transportului efectuat, iar la casieria unității a decontat doar 3.800 DM, diferența folosind-o în interes personal.

MANDAT DE ARESTARE PENTRU FURTUL... UNUI BAGAJ

Băcăuanul **Socaciu Ionel**, în vârstă de 31 ani, fără ocupație a profitat de neatenția victimei **Petrescu Zoe** sustrăgându-i un bagaj. În geanta păgubitei se aflau bunuri în valoare de 300.000 de lei.

Împotriva numitului **Socaciu Ionel** s-a eliberat un mandat de arestare pentru infracțiunea de furt calificat. El mai este acuzat și de fals întrucât și-a declinat o altă identitate încercând să inducă în eroare organele de Poliție.

B. O.

Centrul Maltez din Dorobanți își va mări capacitatea

Centrul Maltez din Dorobanți asigură de mai multă vreme condițiile necesare pentru persoanele cu handicap locomotor, internate aici. Momentan acolo trăiesc și beneficiază de tratament 15 bolnavi, care locuiesc în două corpuri de clădire, amenajate la standarde occidentale. În perioada următoare, capacitatea centrului se va mări cu încă 15 locuri, prin construirea unui nou corp de clădire. Lucrarea va costa în jur de un miliard de lei, dar majoritatea cheltuielilor vor fi acoperite din donații ale **Serviciului Maltez** din străinătate.

S. AMBRUȘ

„Datorită” Companiei de Transport Public

OAMENII CINSTIȚI - OBLIGAȚI SĂ DEVINĂ CĂLĂTORI FRAUDULOȘI

În urmă cu câteva seri, d-na L. C. din Arad a fost coborâtă din tramvai, reținută două ore la postul T. F. și apoi amendată cu 100.000 de lei pe motiv că nu a putut prezenta „biletul la control“. Iată ce ne spunea dânsa: **„Eu am abonament pe linia 18. Având însă treabă la Fortuna, am urcat într-un tramvai, în această zonă, fără să-mi cumpăr bilet. Era trecut de ora 22,00. Casieria - închisă! Urcând în tramvai, au venit la mine controlorii. Le-am explicat care-i treaba. Ei, nu și nu, că n-am bilet și prin urmare musai să mă amendeze. Le-am arătat abonamentul de pe linia 18, semn că nu vreau să înșel Compania de transport, circulând fraudulos. N-au vrut să înțeleagă. M-au coborât la gară și m-au dus la postul TF, pentru legitimare. După încă două ore de discuții, mi-au dat drumul acasă abia după ce au încheiat proces contravențional!”**

Referitor la acest caz, dl. **Pavel Piroș**, directorul **Agenției „Detectiv“** ne-a declarat: **„Oamenii mei n-au făcut decât să respecte contractul încheiat cu Compania de Transport Public (CTPA) pe linie de control. Cine n-are bilet, suportă consecințele. Că doamna n-a avut de unde cumpăra, asta nu-i problema noastră ci a Companiei și a Consiliului Local!“**

Compania o scaldă!

La C.T.P.A., dl. **ing. Neacșiu** ne-a spus că, economic, nu se justifică prelungirea orarului la casele de bilete și implicit suplimentarea salariilor încasatoarelor. **„Pentru doi-trei călători nu se merită. Și apoi, cine știe că are treabă după ora 21,00-21,30, când se închid casele, să-și ia mai multe bilete ca să n-aibă necazuri cu controlorii!“**

Bine, dar problemele nu apar în funcție de programul caselor de bilete! Iar ăsta e doar unul dintre argumentele pentru care ar trebui să se elibereze bilete până în momentul în care se retrage ultimul tramvai.

Nu contestă nimeni că nu sunt călători frauduloși. Dar ce facem, domnilor, cu oamenii care n-au fost niciodată călători frauduloși, însă după ora 22,00 îi obligați dumneavoastră să fie?!

NICOLAE OPREAN

JUDEȚUL ARAD
CONSILIUL JUDEȚEAN

COMUNICAT

Joi, 27.07.2000, președintele Consiliului Județean Arad, dl. Caius Parpală, s-a întâlnit la Szeged cu președintele Adunării Generale a Județului Csongrad, dl. dr. Jozsef Frank. La această întâlnire au mai participat, din partea maghiară domnii Botka și Marosvari, vicepreședinți cu probleme de relații externe și respectiv, amenajarea teritoriului, iar din partea română, dl. Czister Kalman, consilier județean și dna Mihaela Stănescu, director relații externe și mass-media al Consiliului Județean Arad.

Cei doi președinți au discutat probleme de interes comun pentru intensificarea activităților dintre cele două județe, cu accent pe probleme de ordin ecologic, în sensul realizării unui program regional care să conducă, în viitor, la evitarea accidentelor ecologice, precum și de amenajarea teritoriului. În sensul intensificării acțiunilor la nivelul celor două județe, în toamna acestui an vor avea loc vizite reciproce, ale funcționarilor publici de la Szeged la Arad și a celor de la Arad la Szeged.

O altă temă dezbătută a fost cea a Euroregiunii DKMT, a modului de lucru dintre Biroul Permanent al DKMT deschis la Szeged în data de 27 mai a acestui an și președintele în exercițiu și a Planului Strategic pe termen lung al Euroregiunii care va face obiectul unei conferințe la sfârșitul lunii septembrie. Domnul președinte Parpală a subliniat că scopul principal al vizitei, pe lângă acela de cunoaștere, este de a da concretețe acestui organism de cooperare interregională, de a identifica proiecte comune și surse de finanțare.

În continuare, s-a vizitat Biroul Permament al Euroregiunii și s-au discutat condițiile în care, alături de reprezentantul maghiar al Biroului, să lucreze și un funcționar român.

Președintele Jozsef Frank l-a invitat pe dl. Caius Parpală la festivitățile organizate cu ocazia Zilei Naționale a Ungariei din data de 20 august. Invitația a fost acceptată cu plăcere.

BIROUL DE PRESĂ

Ziua Constructorului

DE PESTE TREI DECENII, CONAR FACE CASĂ BUNĂ CU LUCRUL DE CALITATE

Este Ziua Constructorului, a acelor oameni care lucrează pe arșiță, pe ploaie, pe vânt, în frig. Astăzi - o scurtă, dar binemeritată zi de odihnă, o zi a bilanțurilor de noi provocări pentru mâine, când constructorii își vor relua munca.

Societatea comercială CONAR Arad și-a pus amprenta, în ultimele trei decenii, în mod decisiv la peisajul urbanistic al Aradului și nu numai: Sala Sporturilor „Victoria", Bazinul Olimpic „Delfinul", clădirea Vămii Vărșand, sediul Centrului de Dirijare a Zborurilor Arad, Fabrica de seringi unifolosibile „Sanevit" și alte construcții civile și industriale.

Iar CONAR nu înseamnă numai trecut, ci și prezent și, mai ales, viitor. „Trebuia și trebuie să ne adaptăm continuu la conjunctura actuală, la nevoile pieței", spune ing. Dimitrie Cinah, directorul general al CONAR.

Astfel, firma arădeană are ca politică prioritară modernizarea mijloacelor tehnice, a parcului de mașini, abordează noi tehnologii, mai eficiente, mai moderne și care asigură o calitate superioară, la nivelul pretențiilor beneficiarilor.

Că lucrurile stau întocmai așa, o dovedește și deschiderea unei filiale la Manheim în Germania. „Și în Germania am reușit să realizăm o serie de construcții civile și industriale, care au întrunit aprecierile beneficiarilor de acolo", adaugă directorul Cinah. Experiența germană este de bun augur, în funcție de comenzi, angajații firmei sunt detașați în inima Europei pentru a executa diverse lucrări. Astfel, oamenii de la CONAR sunt tot timpul în priză, ridicându-și nivelul pregătirii profesionale.

CONAR a ajuns să fie căutată de clienți din toată țara. De altfel, societatea arădeană, prin calitatea lucrărilor sale, prin dotarea tehnică a reușit să câștige multe licitații. Firma a executat lucrări în județele Bistrița - Năsăud, Cluj, Bihor, Timiș și Caraș - Severin. Cele mai importante realizări, contractate în 1999 și în cursul acestui an sunt: Fabrica de anvelope Continental Timișoara, o clădire cu o lungime de peste 300 de metri, sediul Palatului Finanțelor din același oraș și sediul Romgaz. „Sunt obiective de referință mai ales din punct de vedere al calității finisajelor și soluțiilor tehnice aplicate", precizează directorul Dimitrie Cinah.

De asemenea, CONAR realizează sediul BCR Reșița, al societății româno-germane Lindegaz, o hală depozit pentru Procter & Gamble.

La Arad, CONAR execută clădirea stației de transformare de 400 KV, precum și o hală pentru firma Incontro, în zona parcului industrial.

Chiar și cu aceste performanțe notabile, CONAR nu se mulțumește cu atât. Așteaptă noi provocări, noi contracte, dar și o conjunctură economică generală mai favorabilă. „Ca toate firmele din România ne lovim de blocajul financiar. Din fericire, contăm pe sprijinul Grupului Société Generale - B.R.D. Arad și conjugarea efortului celor peste 800 de angajați ai noștri", adaugă ing. Dimitrie Cinah.

Alte obiective importante pentru CONAR sunt lucrările la bisericile ortodoxe Șega I și Șega II.

Toate aceste realizări ale societății arădene au fost încununate cu patru trofee ale calității ARACO - acordate de către Asociația Română a Antreprenorilor de Construcții. Ultimul asemenea premiu a fost cucerit de către CONAR chiar în 1999.

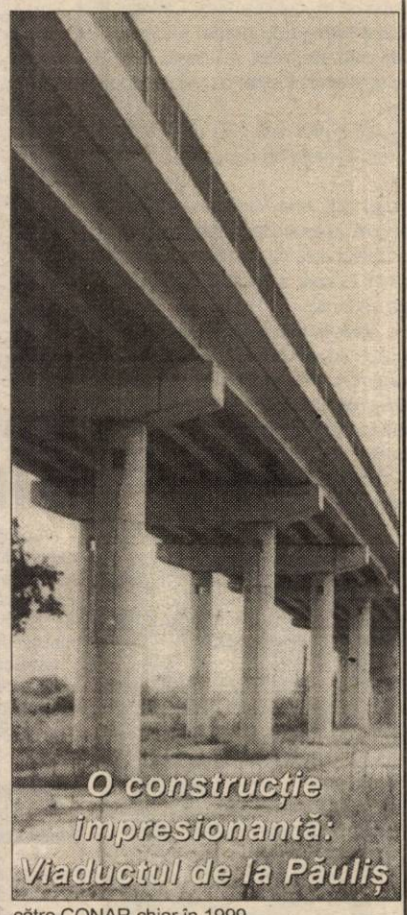
O construcție impresionantă: Viaductul de la Păuliș

Trecutul și prezentul obligă și mai mult. De aceea „vrem ca pe viitor să continuăm modernizarea dotării tehnice, să venim cu noi și noi soluții de execuție, să atragem specialiști de marcă alături de noi și să ne perfecționăm continuu personalul. Numai astfel vom putea face față cu succes cerințelor și tendințelor din acest domeniu complex al construcțiilor", a conchis directorul general al CONAR Arad, ing. Dimitrie Cinah.

G. CONSTANTINESCU
Foto: ȘTEFAN MATYAȘ

Pe orice timp, constructorii sunt la datorie

S.C. CONAR S.A. organizează sâmbătă, 29 iulie a.c., la ora 11, la Cabana de Vânătoare din Vladimirescu, Ziua Constructorului 2000.

RADIONOVELE DIN BRAZILIA

(Urmare din pagina 1)

Recent, președintele Constantinescu a întreprins un turneu peste mări și țări, oprindu-se, printre altele, și în Brazilia. Cei care au crezut că interese fundamentale, economice și politice, l-au determinat pe dl. președinte să străbată distanțe continentale cu gândul la propășirea țării sale, au avut surpriza să afle că în țara cafelei dânsul s-a întâlnit cu regina țigăncilor. De bună seamă, piranda șefă n-a scăpat ocazia să-i dea în cărți; ori măcar să-i ghicească în zațul cafelutei servite tête-à-tête cu prezidentul nostru. Probabil că o întâlnire a țigăncii cu Bill Clinton ar fi un lucru obișnuit. În America treburile merg bine, iankeii sunt plini de dolari, președintele lor se poate amuza. Nu este cazul Constantinescului. În situația în care românii trăiesc în nevoi, de pe o zi pe alta, un om poltiic cu scaun la cap n-ar fi acceptat divertismente ieftine pe banul contribuabilului.

Dincolo de aspectul pitoresc al vizitei sale în Brazilia însă, Emil Constantinescu a pus la cale afaceri de-ți stă mintea în loc. Ce-i lipsea românului și se ducea președintele Constantinescu să-i aducă? Radionovele! Adică un fel de telenovele transmise la radio, să nu mai fie obligate bucătăresele să părăsească bucătăria, pentru a se hrăni cu iluzii televizate. Emisiunile radiofonice pot fi ascultate fără ca responsabilele cu polonicul să fie nevoite să întrerupă curățatul cartofilor. Are de toate românul, doar radionovele îi mai trebuia ca să fie deplin fericit, iar iubitul său președinte i le-a adus de la mari depărtări. Pilduitor sacrificiu pe altarul interesului general oferă acest personaj mai mult decât ciudat, pe numele său Emil Constantinescu.

Puse cap la cap, unele dintre gesturile ori vorbele chiriașului (temporar) de la Cotroceni dau impresia unui om căruia din când în când îi sare țandăra. Când l-a făcut nărod, Silviu Brucan va fi avut în vedere și faptul că Emil Constantinescu are un frate internat la spitalul de boli psihiatrice din Plătărești, după cum scrie Vadim Tudor în revista România Mare. Să fie, cumva, o boală de cap din familie la Emil Constantinescu? După toate de care am avut parte într-un deceniu de viață nouă, exact asta ne mai trebuia nouă, românilor: să aflăm că președintele Constantinescu nu-i întreg la minte. Pentru evitarea oricăror surprize de acest gen, candidații la viitoarele alegeri ar trebui să treacă întâi pe la medicul psihiatru!

LINIȘTE? NICI ÎN MORMÂNT!

Dl. Dumitru Mărcuș, din Arad, str. Ion Rațiu nr. 10, ne sesizează că mergând la cimitirul din Turnu, la mormintele părinților dumnealui, a găsit monumentul din marmură neagră al unchiului său distrus de 40 de lovituri. A mers la Primăria din Turnu, a făcut reclamație și, telefonic, a luat legătura cu Poliția Pecica. De acolo i s-a spus: „O să vedem dacă ne ocupăm de reclamație."

Sperăm să aibă bunăvoința, amintindu-ne că pe vremea stăpânirii romane în Dacia, profanatorii de morminte erau pedepsiți cu moartea. Astăzi, nu vrea nimeni asta, dar măcar să fie știut și pus la plată făptașul.

C.A.S. SCOATE CASTANELE DIN FOC CU MÂNA FARMACIȘTILOR

Dl. Pop Simion, șeful Farmaciei S.C. Remedium - Ineu, s-a adresat redacției noastre reclamând ceea ce el numește „politica dezastruoasă a Casei de Asigurări de Sănătate în privința decontării rețetelor compensate și gratuite." Să vedem despre ce este vorba.

GESTIUNE ÎN DORUL LELII

Farmaciile onorează rețete compensate și gratuite pe baza unui contract cu C.A.S. Aceste rețete sunt eliberate de către cadrele medii farmaceutice. În cazul de față, de cadrele din Ineu: Ghiura Nicoleta, Oltean Ana, Taras Dumitru Ileana - asistente principale de farmacie și Luca Monica, asistentă.

Cine scrie rețetele? Medicii din orașul Ineu și cei de pe raza fostului raion Ineu. Ușor de ghicit, responsabilitatea scrierii rețetei, parafării și semnării ei este a medicului. El își asumă, prin urmare, niște obligații și responsabilități, rețeta fiind **un act economico-financiar de gestiune**.

„În aceste condiții, nu mi se pare normal și legal ca noi, cei care onorăm aceste rețete de zeci de milioane, să fim obligați de CAS să suportăm costurile neachitării medicamentelor din rețetele gratuite eliberate de medici, în necunoștință de cauză", spune dl. Pop.

„Unii medici m-au sunat să mă întrebe dacă medicamentele prescrise de ei sunt compensate". Așadar, farmacia este pusă la plată, deși vina aparține, evident, unor medici care nu știu sau nu vor să-și asume responsabilitatea pentru rețetele scrise.

CHICHIȚE DE MILIOANE

Farmacia S.C. Remedium Ineu a fost înștiințată de CAS, prin adresa nr. 3002/20.07.2000, că are de plătit o diferență neachitată de 10.656.872 lei. Cum justifică dânșii această sumă?

Rețeta nr. 453432 în valoare de 16.020 lei; rețeta 446943 în valoare de 22.356 lei nu sunt rambursate de CAS pentru „lipsă CNP (cod numeric personal). Acest detaliu face parte din atribuțiile și obligațiile medicului.

La factura 4189256 sunt trei rețete în valoare de 762.805 lei. Motivul: „nu justifică gratuitatea". Idem, culpa medicului.

Să trecem la alte motive slabe: „vârsta nu justifică gratuitatea" (710650 lei) „nu corespunde seria rețetei" (807941 lei). Ca și cum farmacistul ar trebui să fie polițaiul medicului. După cum se știe, pentru verificarea legalității acestor acte, există organe abilitate: Poliția economică, Garda financiară.

Sătul de festele jucate de Casa de Asigurări de Sănătate, dl. Pop dorește diferențierea precisă a responsabilităților și atribuțiilor medicilor de cele ale farmaciștilor. Mai ales că, spune reclamantul, dir. gen. adj. ec. Angela Cosma a recunoscut culpa medicilor. „Mi-a recomandat să merg la fiecare medic să rescrie rețeta. Asta îmi trebuie mie, nu ajunge stresul și atenția la modul de preparare și administrare a medicamentelor?

„REȚETELE ORIGINALE - ASTA E PROBLEMA!"

Dl. Bodea, președintele Colegiului Farmaciștilor, în acord cu dl. Pop, ne-a declarat: „Grav e că nu se plătesc banii de către CAS, iar dânșii nici nu restituie rețetele originale. După părerea mea, le reține în mod fraudulos, obligându-ne la o muncă titanică." Boieri mari, acești domni de pe la CAS, îmbuibați pe banii cetățeanului.

În legislația privind medicamentele compensate s-au făcut pași mărunți, dar există un vid important și foarte multe ambiguități privitor la medicamentele gratuite și atribuțiile medicului. Farmaciștii așteaptă rezolvarea acestor aspecte, pentru a nu mai plăti greșelile altora.

ADRIAN BOROȘ

Culmea tupeului

CASA DE ASIGURĂRI DE SĂNĂTATE SUFERĂ DE BOALA SECRETOMANIEI

Democrație. Libertatea presei. Accesul la informații. Iată cel puțin trei noțiuni călcate în picioare de conducerea CAS. Ieri dimineață, în virtutea dreptului la informare, un redactor al ziarului nostru s-a înființat la poarta instituției. Paznicul a transmis secretarei solicitarea de a sta de vorbă cu una din persoanele conducerii. La care secretara spune cu nonșalanță: **„Nimeni din această instituție nu va discuta cu dvs. până nu ne comunicați numele persoanei acreditate."**

Incredibil - cetățenii Aradului, opinia publică în totalitate, este ignorată și sfidată într-un mod care naște întrebarea - Câtă nerușinare pe metru pătrat încape în CAS? Merită sau nu contribuabilii zece minute de „audiență", ca să folosim exprimarea țâfnoasei secretare? Că, de voie, de nevoie, cei 7% pentru asigurările sociale ni se reține lunar, tuturor. Or, tare ni se pare că banii aceștia sunt destinați mai mult confortului personal al unor indivizi de moralitate îndoielnică, cocoțați în funcții retribuite cu milioane de lei. Pe lângă faptul că-i ținem, cum s-ar zice, în spate, domnii directori nici nu binevoiesc să dea pe la serviciu. „Stresul" acumulat în ultima perioadă a expediat toată conducerea executivă în concediu.

Pe banii noștri, ai dumneavoastră, acești funcționari își permit obrăznicii care țin de nesimțire. Cum ar fi și pretenția de a decide asupra reprezentantului ziarului în discuțiile cu CAS. Nesimțirea aceasta nu cunoaște limite. Țara (sistemul sanitar) arde, baba se piaptănă, domnilor directori! Secretara nu a catadicsit măcar să informeze presa cine este purtătorul de cuvânt al instituției. Motivul, de-a dreptul pueril: **„suntem în sistem de reorganizare. Nu vă putem informa precis asupra numelui purtătorului de cuvânt."** Dar de ce le-o fi trebuind purtători de cuvânt, când noi plătim ca fiecare din acești funcționari să fie la dispoziția noastră?! Câtă importanță își dau toți acești șefi și șefuțe de la Casa de Asigurări de Sănătate, dacă nu pot răspunde la câteva întrebări de bun-simț?! Precum:

1. Ce salarii au membrii Consiliului de Administrație al CAS, comparativ cu, de pildă, o asistentă medicală sau, mă rog, cu un medic de policlinică? Din câte am aflat, portarul instituției are un salariu superior mediei pe țară!

2. Ce speranțe mai au farmaciștii din județ și chiar din Arad să-și recupereze banii nedecontați pe rețete gratuite sau compensate? Credeți că dânșii, asemenea dumneavoastră, jonglează cu milioanele de lei din banul public?

3. Când ați vizitat ultima oară Spitalul TBC, domnilor directori? Sau alte spitale din județ, unde îți cade tavanul în cap, ușile nu se închid ș.a.m.d.?

4. Și nu în ultimul rând, nu uitați domnilor funcționari de la CAS, că sunteți angajații noștri, ai cetățenilor, pentru a ne apăra sănătatea. Băgați-vă mințile în cap și reveniți la normalitate, sau, dacă nu, urmați un tratament psihiatric. Oricum, nu admitem mârlănia voastră. Așteptăm scuzele de rigoare și intrarea în normal a acestei instituții, pentru a ne putea reprezenta.

CONDUCEREA ZIARULUI „ADEVĂRUL"

SĂRĂCIE MARE!...

Cum au ajuns tehnocrații Stolojan și Isărescu mari speranțe ale poporului român? Simplu.

După revoluție, clasa politică existentă s-a reprofilat de la comunism pe socialism, social-democrație, iar unii au reușit să devină chiar liberali și creștin-democrați. Un salt mortal cel de la comunism la liberalism, dar ce nu s-a putut în acele vremuri?

Înafară de **„foștii"**, în politica românească au apărut tot felul de oportuniști pe principiul **„oastei de strânsură"**. Din mulțimea acestora cu greu se pot reține câteva nume de lideri care nu fac de râs profesia de politician. Pentru că și politica e o meserie, ca oricare alta. Aș aminti în treacăt pe Petre Roman, Valeriu Stoica, Adrian Năstase, Teodor Meleșcanu. În rest, aproape pauză totală.

Tableta zilei

Timp de zece ani mii de așa-ziși politicieni din județe sau de la București au înotat nestingheriți prin apele tulburi ale tranziției. Nu s-au străduit să se perfecționeze politic, iar despre moralitatea majorității acestora cu greu vom putea găsi cuvinte de laudă.

Estimp, partidele politice nu au avut în vedere schimbul de azi, de mâine și de poimâine. Iliescu se cramponează de putere și nu-l mișcă nici tunurile din Navarone. Ion Diaconescu și M. I. Quintus, bătrâni și neputincioși, continuă să încurce pe toată lumea. Inclusiv propriile partide. Astfel de încurcă lume și încurcă țară sunt în toate partidele.

Pe cine a crescut PDSR-ul timp de zece ani? Aceleași figuri, aceleași personaje răsuflate. PNȚCD-ul are un primvicepreședinte dubios în persoana lui Ioan Mureșan. Unde este generația care vine? Unde sunt politicienii de forță care să reprezinte partidul în funcții de bază ale statului? Țărăniștii nu au fost în stare să scoată în față un premier ca lumea și au recurs la Isărescu. Liberalii au bâjbâit îndelung după un ministru de finanțe până l-au descoperit pe Decebal Traian.

Aceiași nu au un candidat la președințe și recurg la împrumuturi „externe". Liberalii îl vor pe Stolojan, iar țărăniștii pe Isărescu. Ei nu au un om reprezentativ pe care să-l propună pentru o asemenea funcție? În treacăt fie vorba, nici cu Ion Iliescu nu mi-e rușine. PDSR-ul recurge la o fosilă politică, pentru că, în afară de Năstase, cine are față de președinte la pedeseriști. Sau îi vede cineva pe Opriș, Mureșan, Lupu sau Ciumara ca președinți de țară?

Mare rușine pentru un partid să nu aibă măcar un lider reprezentativ! Singura grijă a liderilor politici din toate partidele, a fost să obstrucționeze calea altora care ar fi vrut să intre în partid. Așa e la nivel central, astfel se întâmplă și la nivel local. Cu mare greutate se pătrunde într-un partid, mai ales la nivelele superioare. Tot felul de impotenți și analfabeți s-au bătut în cuie în scaune și greu îi mai urnești de acolo.

Partidele românești sunt îmbătrânite înainte de vreme și nu oferă țării oameni capabili. Succesul lui Isărescu sau Stolojan se explică în bună măsură și prin sărăcia cumplită de lideri naționali din partidele românești.

I. IERCAN

PUNR ȘI PNR LUCREAZĂ LA PROTOCOL

Fuziunea dintre PUNR și PNR la centru fiind aproape de parafare, este de așteptat ca organizațiile de la Arad ale celor două partide să înceapă discuțiile. În acest sens, am solicitat opiniile celor doi președinți.

GELU ZOICA - președinte PNR Arad:

„ABIA DUPA CONFERINȚA NAȚIONALĂ..."

„Până acum, tratativele au decurs conform previziunilor. La ora actuală se lucrează la partea scrisă a protocolului de fuziune. Aceasta va fi cu adevărat bătută în cuie abia după Conferințele Naționale ale celor două partide. Ca fapt divers, propunerea ca viitorul partid să se numească Alianța Națională a plecat de la Arad."

IOAN MOȘ, președinte PUNR Arad:

„CINEVA TREBUIE SĂ CEDEZE"

„Noi nu respingem fuziunea. Urmează să ne întâlnim la nivel de județ, dar înainte va trebui să mă consult cu Consiliul Județean PUNR, să văd care este opinia membrilor din județ. Așa este normal. Nu văd de ce nu ar fi de acord. Trebuie să fim realiști și să înțelegem. Cineva trebuie să cedeze. Denumirea de Alianța Națională mi se pare potrivită.".

SIMION TODOCA

CLARIFICĂRI ÎN PSDR ARAD

Mult frământata organizație a PSDR Arad își caută un nou drum în politica românească. Vicepreședintele Prișcă Sorin și-a dat demisia din partid, la fel președintele PSDR Arad, Liviu Popa și, din câte am înțeles, ar încerca un nou partid. Oricum, **miercuri, 2 august, a.c.**, orele 16,00, toți membrii activi sunt convocați la sediul central din Arad, Bulevardul Revoluției, nr. 73 (Palatul Cenad) pentru clarificări.

Încotro, pesederiștii arădeni? Probabil, vom afla miercuri.

I.I.

Dialoguri politice în lumea satului

FĂRĂ MUNCĂ NU SE POATE FACE NIMIC!...

PAVEL CHIRILĂ, Târnova, 75 ani, grădinar pensionar

– Ce părere aveți despre starea de lucruri din țară?

– Suntem într-o situație gravă cu țara. Pe politicienii vechi nu-i interesează decât buzunarul lor, să-și facă un viitor pentru ei și pentru familia lor. Cred că la noi nu se gândesc nici un pic. Numai din clasa tânără dacă se ridică cineva va fi bine. Eu am crezut într-un timp în Ciorbea, că o să facă ceva. L-au dat pe linie moartă.

– De ce ați crezut în Ciorbea?

– Când a luat conducerea, vistieria țării a fost goală. Când a plecat a lăsat-o cu bani. Nu a fost așa mare inflația, leul a crescut puțin. El voia să facă ceva, dar au văzut că se ia de parlamentari și l-au eliminat ca să își facă ei treburile. Nu vedeți și cu băncile astea pe care le falimentează? Eu muncesc o viață întreagă, pun un ban la o bancă, ca să fugă o doamnă cu banii și eu să rămân fără bani. Se poate așa ceva? Într-o țară normală, cu o conducere sănătoasă, se poate așa ceva? Mai avem noi siguranța zilei de mine? Și în aceia vechi eu nu mai am nici o siguranță: Iliescu, Meleșcanu, ei nu o să ne ducă la bine.

– Și cine credeți că o să ne ducă la bine?

– Din punct de vedere politic, noi suntem la pământ. Nu vedem lucrurile cum merg. Eu am auzit un proverb care zice așa: dacă ai de-a face cu un om și te păcălește o dată, să-l bată Dumnezeu; dacă ai de-a face cu el și a doua oară și te păcălește din nou, să-l bată pe el, dar să te bată și pe tine; și dacă a treia oară ai de-a face cu el și te păcălește, să te bată numai pe tine. Noi am știut ce ne-au adus comuniștii și tot dintre comuniști alegem? Atâta putere de judecată n-avem să găsim pe altcineva? Să judecăm cu creierul, că de aceea ne-a lăsat Dumnezeu cu minte și cu cap.

– Am ales și altceva. Iar acuma oamenii speră că Stolojan și Isărescu ar putea face ceva pentru țară.

– De Stolojan nu știu, s-ar putea... și Isărescu s-ar putea, dar nu mă pot pronunța. Totuși ar fi o oarecare speranță. Dacă nu se schimbă cumva și dânșii. Eu am avut speranță în Constantinescu. Dar m-am schimbat. Nu a făcut în patru ani de zile nimic. În patru ani să nu se vadă nimic e prea mult. Eu nu zic că n-a fost greu. Dânsul a fost la noi în comună și a zis că, dacă după 200 de zile nu poate realiza ce s-a gândit, va demisiona. De ce n-a demisionat? În fața poporului era cel mai cinstit om.

– A fost chestie de moment, electorală!

– Să n-o fi spus. Președintele unei țări când zice o vorbă trebuie să fie vorbă. Eu n-am mințit pe nimeni toată viața. Mă doare mult de țara românească. Suntem o țară bogată, cu oameni harnici și deștepți. Eu n-am fost comunist și am crezut în schimbare. Dar n-a fost să fie. Iar acuma tot în partea cu comuniștii se duc oamenii.

– Cu care comuniști? Mai există comuniști?

– Mai există urmașii lor, că tot ăia îs. Până cineva nu pune mâna pe hățuri să meargă căruța unde trebuie, nu va fi bine. Și tineretul ăsta nu știu ce face: doarme, visează viitorul? Oricum, fără muncă nu se poate face nimic.

I. IERCAN
Foto: ȘT. MATYAȘ

RROMII DIN ȘIMAND VOR „O PÂINE PE ZI"

D-l Florin Munteanu, vicepreședinte al Partidei Rromilor Arad și președinte al organizației din Șimand, va organiza o demonstrație pașnică în fața sediului Primăriei Șimand, luni, la orele 12,00. Motive: situația dezastruoasă în care trăiesc rromii, lipsa alimentelor, a hainelor, a manualelor școlare pentru copii, lipsa locurilor de muncă.

Înainte de alegeri, rromii din Șimand au încheiat un protocol cu actualul primar, protocol prin care se stipulează acordarea locurilor de muncă pentru rromi la lucrările comunale (săpatul șanțurilor etc.).

D-l Munteanu zice că, dacă Primăria din Șimand ar da măcar bani pentru o pâine pe zi fiecărei familii, el ar fi mulțumit. Aceasta ar presupune ca fiecare familie să obțină un ajutor social de 300.000 lei pe lună.

Altfel, **„suntem hotărâți să nu încetăm demonstrațiile pe toată raza județului Arad."**

I. I.

CÂT DE MULT TE-AM IUBIT POLITICĂ?!

Politica este un domeniu fascinant pentru că îți permite să spui orice, să jignești, să murdărești, să ridici neștiința la rangul de filosofie, devenind pasiv uneori, alteori violent. Ne-a dovedit acest lucru și ultima sesiune parlamentară în care unii senatori și deputați se perindau la tribună, comandați de partidele pe care le reprezentau ce și cum să vorbească, să împroaște cu duritâți părerile adversarilor politici arătând cu degetul spre „cei care au dus țara de râpă."

Cel mai drag le este politicienilor să apară pe micul ecran (unii chiar își plătesc apariții), sunt și politicieni care doar citeau ziarul sau dormeau în ședință, iar alții din comisiile de specialitate, întorcând pe o parte sau pe alta legile reformei, întârziindu-le, amânându-le... Și-au dovedit patimile mărunte nu numai cei de „sus", ci și consilierii locali, care nu o dată s-au lansat în discuții sterile, și-au pus bețe în roate lor și, totodată, dezvoltării localității lor.

Nu o dată, politicienii de la centru, poposiți în județe s-au dat rotunzi și mari, intrând la protocoale, participând la manifestări și luând cuvântul, combătând „limba de lemn", culmea, folosind aceeași limbă cu care au fost obișnuiți, uitând că n-au trăit în „eprubetă", ci în lumea de dincolo de '89, când au mâncat și ei o pâine. Acum, sesiunea parlamentară de vară s-a dus. Cei mai mulți aleși au început să-și ducă lucrurile acasă, chiar și amintirile, căci sesiunea din toamnă va fi scurtă. După alegerile locale, pentru ei nu se întrevăd încă patru ani de... politică pentru că partidele lor nu vor mai trece pragul de 5 la sută. Pentru ei va fi durere. Pentru noi, o ușurare pentru că nu le vom mai vedea figurile.

Cei care speră să tocească în continuare fotoliile atât de dragi, dau în clocot în această vară caniculară. Dar nu de căldură. Se fac calcule, se încearcă alianțe, indiferent de doctrine și programe. Oare pentru țară cât au lucrat alegii noștri politicieni... de listă?!

TRAIAN DĂRĂȘTEANU, Gurahonț

Gelu Roman, președintele UFD Arad:

„DOAR INTRAREA ÎN PARLAMENT NU ESTE SUFICIENTĂ"

UFD încearcă de mai mult timp să creeze un pol de centru-dreapta, capabil să contracareze ascensiunea stângii democrate. În această idee, se încearcă restructurarea CDR și se caută, cum au spus mai mulți lideri politici, un „motor" credibil pentru aceasta. Referitor la diversele variante avansate, Gelu Roman, președintele organizației județene a punctat:

Elementul timp

„ANCD+PPDR ar putea fi o soluție, dar trebuie să ținem cont de elementul timp. Ambele formațiuni sunt destul de noi și nu au avut timp suficient pentru a fi cunoscute".

Reprezentare națională

„În cele două partide au venit câteva personalități valoroase de la țărăniști, dar nu este suficient. O forță politică trebuie să aibă reprezentare națională. Nici ANCD, nici PPDR nu cuprind structural arii importante".

CDR - o coaliție politică

„Ideea ca organizațiile apolitice să fie motorul CDR nu are șanse de izbândă. CDR este o coaliție politică și trebuie condusă ca atare."

Un pol de centru - dreapta viabil

„Organizațiile apolitice ar putea să se plaseze alături de UFD, ANCD și PPDR. Ar fi un nucleu pentru crearea unui pol puternic de centru-dreapta. Dacă se realizează doar intrarea în Parlament, putem spune că nu s-a realizat nimic. Doar intrarea în Parlament este insuficientă. Noi dorim ca acel pol să aibă de spus un cuvânt hotărâtor pe eșichierul politic românesc."

SIMION TODOCA

APEL

Organizația județeană ARAD a Partidului Social - Democrat Român

Conștienți că procesul de coagulare al polului social - democrat este un act de voință politică matură necesar a se realiza cât mai grabnic, considerăm că eforturile în vederea armonizării structurilor politice la nivel județean NU pot fi deturnate de atitudinea obstrucționistă a unor „foști colegi".

Pentru realizarea obiectivelor politice propuse, membrii Organizației județene ARAD a P.S.D.R. au hotărât ca prin acțiuni responsabile și oneste să-și mobilizeze toate resursele umane „active", în vederea aplicării strategiei politic - electorale stabilită la nivel central.

Suntem convinși că NU există nici un motiv ca această nouă construcție politică să se blocheze datorită unor orgolii mărunte, orice divergențe de opinie fiind depășite de o analiză lucidă și o voință politică responsabilă, ancorată în realitatea social - politică existentă.

COMITETUL JUDEȚEAN AL ORGANIZAȚIEI ARAD A PARTIDULUI SOCIAL DEMOCRAT ROMÂN

SÂMBĂTĂ, 29 IULIE 2000

TVR 1
7,00 Ploaia de stele - rel.
8,30 Desene animate
9,45 Zorro - s.
10,40 Art Mania - cu Florin Iaru
11,35 Mulțumesc pentru tot - comed. Italia, 1998
13,00 Mare schimbătoare - s.
14,00 Arca Marinei
16,45 Auto Club
17,15 Dinastia Strauss - ep. 2
18,10 Teleenciclopedia
19,10 Hotelul Payne - ep. 4
19,30 Carol și compania - ep. 31
20,00 Jurnal * Meteo
20,25 Sport
20,30 Callatis 2000
22,30 Niciodată nu e prea târziu - ep. 11
23,20 Jurnal
23,25 Săptămâna sportivă
23,45 Neguțătorul lui Venus - f. SUA, 1998, cu Michael York, Beverly D'Angelo

TVR 2
7,00 Domnișoara Andrea - s., rel.
7,50 Femeia misterioasă - s., rel.
9,30 Osia lumii
10,00 Călătoria lui Natty Gann - f. SUA, 1985, cu John Cusack
11,40 Care pe care!
13,15 Șerpii din Africa - doc.
14,15 Un înger adolescent - s.
14,45 Știri
14,50 Atlas
15,20 Ghidul călătorului independent: Viena
16,10 D'ale lu' Mitică
16,45 Domnișoara Andrea - s.
17,35 Femeia misterioasă - s.
18,30 Telejurnal TVR 2
18,45 Lumini și umbre - ep. 21
19,30 Top TVR 2
20,25 Un secol de cinema
21,25 Primul val - ep. 1
22,05 Știri
22,10 Star Trek - Voyager
23,00 Nestor Burma - f. Franța, 1997
0,40 TVM. Mesager

PRO TV
7,00 Desene animate
9,15 Lois și Clark - s.
(l) 10,15 Mica eroină - f. SUA, cu Shirley Temple
11,40 Alesul inimii - s.
12,00 Gillette - lumea sportului
12,15 Promotor
12,50 Știrile Pro TV
13,00 Zero - Emisiune pentru tineri
14,00 Știrea zilei - s.
14,30 Cybill - s.
15,00 Benny Hill - s.
15,30 Hercule - s.
16,30 Profashion
(l) 17,00 Rocky IV - f. acțiune, SUA, 1985 cu Sylvester Stallone
19,00 Știrile Pro TV
19,30 Steaua ta norocoasă
(l) 21,30 Atracție fatală - f. SUA 1987, cu Michael Douglas, Glenn Close
23,40 N.Y.P.D. Blue - Viață de polițist - s.
(n) 0,30 Fără perdea - erotic, SUA
2,00 Zero - rel.
3,00 Știrea zilei - s. rel.
3,30 Hercule - s. rel.
4,30 Steaua ta norocoasă - rel.
6,00 Profashion - rel.
6,30 ProMotor - rel.

TV ACASĂ
10,00 Știrile de Acasă - rel.
10,30 Acasă la bunica - rel.
10,45 Dragoste și putere - rel.
11,15 90-60-90 Fotomodele - s., rel.
12,05 Războiul pasiunilor - s., rel.
13,00 Ia-mă acasă!
13,30 Doctorul casei
14,00 Verdict: crimă! - s.
15,00 Milady - s.
16,35 Dragoste și putere - s.
17,00 Lassie - s.
17,30 Trei femei - s.
18,30 **Diagnostic crimă** - s.
19,30 Acasă la români
(l) 21,00 Carny - f. SUA 1980, cu Jodie Foster
22,55 Latino senzațional
0,00 Închiderea programului Acasă

ANTENA 1
7,00 Ce-a văzut luna - f. SF Australia, 1990
8,55 Aerobic show
9,00 Aventuri în junglă - s.
9,30 Kelly
10,00 Casa de piatră
10,30 Roata de rezervă
11,00 Omul orchestră - comed., coprod. 1970, cu Louis de Funès
13,00 În căutarea gloriei - s.
14,00 Totul va fi bine
16,00 A treia planetă de la Soare - s.
16,30 Clanul Popeștilor
17,00 Fashion Club
17,30 Granițele iubirii-s.
19,00 Observator
(l) 20,00 Vijelia albă - f. SUA, 1996, cu Jeff Bridges
21,45 Observator
(l) 22,00 Misiune sub acoperire - s.
23,00 Party Time - în direct de la Costinești
(s) 0,00 Mercenari de elită - acțiune, SUA, 1996

PRIMA TV
7,00 Program pentru copii
11,00 Sport Magazin
14,00 Motor
14,30 Exploziv - rel.
15,00 Să fie oare un miracol? - s., rel.
15,55 Clip Art
16,00 Salvați de clopoțel - s.
17,00 Să fie oare un miracol? - s.
18,00 Focus
18,35 Impact
19,00 Cavalerul rătăcitor - s.
(l) 20,00 Imagine în oglindă - f. SUA, 1993, cu Margaux Hemingway
21,45 Știri pe scurt. Meteo
(l) 22,00 Plantația - f. SUA, 1980 (II)
0,00 Confesiuni erotice - s.
1,00 Focus - rel.
1,30 Impact - rel.

TELE 7 ABC
8,00 Senzațional - rel.
9,00 Țara spiridușilor
10,00 Motor extrem
10,30 Economic ABC - r.
10,50 Gura lumii - rel.
11,00 Țara de dincolo de București - rel.
13,00 Ora unu a venit
13,05 Studioul Tudor Vornicu
16,00 Club ABC
16,30 Lumea misterelor
17,00 Rendez-vous la Tele 7
18,00 Lumea în clipa 2000
19,00 Telejurnal
19,45 Derrick - s.
21,00 Documentar
21,30 O noapte cu Adrian Păunescu
1,30 Rendez-vous la Tele 7 - rel.
2,30 Telejurnal - rel.
3,00 Lumea în clipa 2000 - rel.
4,00 Studioul Tudor Vornicu - rel.

TV ARAD
7,00 Ce-a văzut luna - SF, Australia, 1990
8,55 Aerobic show
9,00 Aventuri în junglă - s.
9,30 Kelly - s.
10,00 Știri TVA
10,30 Roata de rezervă
11,00 Omul orchestră - comedie, Franța, 1970
13,00 În căutarea gloriei - s.
14,00 Totul va fi bine
16,00 A treia planetă de la soare
16,30 Clanul Popeștilor
17,00 Fashion Club
17,30 Sebiș 2000 - recitaluri Andre, Valahia
18,30 Știri TVA
19,00 Observator
19,45 Vijelia albă - dramă, SUA, 1996
În continuare program identic cu cel al Antenei 1

TV INTERSAT
8,55 Deschiderea programului
9,00 Caravana muzicală - f. pt. tineret
10,30 Desene animate
11,00 Știrile Intersat - rel.
11,30 Animalele fraților Kratts - s.
12,00 Angela - film pt. copii
13,30 100 de ani de cinema - rel.
14,00 Enciclopedie canină
15,00 Memorii din anul 1977
16,00 Războiul micilor cercetași - film
17,30 Safari
18,00 Intersat cultural
18,45 Știrile Intersat
19,30 Casa de nebuni-s.
20,00 Transmisiune în direct de la Terasa Corleone de pe strandul Neptun - „Show cu ecou"
(l) 22,00 Peisaj cu timp - film
23,30 Știrile Intersat - rel.
(n) 0,00 Erotica
1,00 Închiderea programului

HBO
10,00 Desene animate
11,00 Dragă, am micșorat copiii! - s.
11,45 Prietenul meu s-a întors - comedie, SUA, 1993
13,15 Vântul prin sălcii - comedie, SUA, 1997
14,45 Vila din Florența - dragoste, SUA, 2000
16,45 Totul despre sex-s.
17,15 Ursul - aventuri, SUA, 1998
18,45 Lucruri foarte rele - f. SUA, 1998, cu Christian Slater, Cameron Diaz
20,30 Cinema
21,00 Specii 2 - SF, SUA, 1998
22,30 Urma scapă turma - f. SUA, 1997, cu James Belushi
0,15 Dublă personalitate - f. SUA 1998
2,00 Coliziunea - f. SUA, 1997
3,30 Pe urmele criminalului - f. SUA, 1995

ATOMIC TV
7,00 Selector
10,30 Romanian Top 100
12,30 File de poveste
13,00 Best of Extreme Sports - rel.
13,30 Cinematomic - rel.
14,00 K Lumea
16,00 Selector
18,30 Atomix cu Oana - rel.
21,30 Febra - party music
22,30 Vibrații
23,30 Klub Bizzar
0,30 Insomnia

RADIO ARAD & RADIO CONTACT (99,1 MHZ)
5,00-8,00 Lupta cu somnul; 8,00-10,00 Dimineață de week-end; 10,00-12,00 Studio M; 12,00-15,00 Super week-end; 15,00-16,00 Fabrica de hituri; 16,00-18,30 Super 50; 18,30-19,00 Contact Film; 19,00-19,30 Univ. ambient; 19,30-20,00 Viața spirituală; 20,00-21,00 Roton Music; 21,00-22,00 Lumea voastră; 22,00 Până mâine dimineață

RADIO PRO FM (92,1 MHz)
2,00 - 7,00 Muzică; 7,00 - 10,00 Toată lumea Pro FM - cu Cătălin Lăpușcă; **10,00 - 11,00 Ciné-verité** - cu Ada Rosetti; **11,00 - 14,00 CheFaci în weekend** - cu Vali Bărbulescu; **14,00 - 16,00 TOP 30 AIRPLAY PRO FM** - cu Cristi Schnebli; **16,00 - 19,00 PRO FM Party line** - cu Mihai Gurci; **19,00 - 22,00 252.26.42** - cu Călin Gheorghe; **22,00 - 23,00 Ministry of Sound; 23,00 - 3,00 Hot Party Mix** - cu Mihai Gurci

RADIO TIMIȘOARA
6,00 Ceasurile dimineții; 8,00 Muzică populară cu dedicații; 10,00 Pop matineu; 11,00 Gramofon; 12,00 Magazin sportiv estival; 13,00 Emisiune în lb. germană; 14,00 Emisiune în lb. maghiară; 15,00 Emisiune în lb. sârbă; 16,00 Actualitatea în 60 de minute; 17,00 Jurnal în culori - Sport; 17,10 Viața literară; 18,10 Pe undele Europei; 19,00 Radiojurnal; 19,15 Tinerii și arta muzicii; 20,50 Călătorie în lumea poveștilor; 21,00 Sâmbăta sportivă; Știri: 6,00; 7,55; 10,00; 11,00; 12,55; 16,00; 18,00; 20,00; 21,00; 21,55. Radio Jurnal: 7,00; 19,00.

RADIO SEBIȘ
6,00 Weekend matinal; 8,00 Floarea din grădină - topul muzicii populare; **9,00 La sfârșit de săptămână 12,00 Top 10 România; 13,00 Clubul adolescenților; 15,00 Astăzi te sărbătorim** - muzică populară și dedicații muzicale; **16,00 Top 21; 18,00 Superstar week-end; 19,00 La mulți ani!** - dedicații muzicale; **0,00 Night Hits 21**

DUMINICĂ, 30 IULIE 2000

TVR 1
7,00 Ceasul deșteptător
8,00 Universul credinței
9,00 Desene animate
9,25 Kiki Riki Miki
10,35 Desene animate
11,00 Viața satului
12,30 Tezaur folcloric
13,20 De luni până duminică
14,00 Național TV Bingo Liberty
17,00 Ai vrea tu! - s.
17,30 Spectacolul lumii văzut de Ioan Grigorescu
18,00 Trupa de șoc
19,10 Justiție militară - s.
20,00 Jurnal * Meteo
20,25 Duminica sportivă
20,40 Fortăreața - acțiune, SUA, 1996, cu Sean Connery
22,55 Callatis 2000
23,20 Jurnal

TVR 2
7,00 Domnișoara Andrea - rel.
7,50 Femeia misterioasă - rel.
9,30 Orizont spiritual
10,00 Ferma
11,00 Un popas pe săptămână
11,15 Supraviețuitorii din lumea animalelor (III)
12,10 Arca lui Noe
12,40 Start Rec
13,25 Arta apărării
13,55 Desene animate
14,20 Înger adolescent-s.
14,45 Știri
14,50 Zburând pe aripile frumuseții
15,20 Ghidul călătorului independent: Malta
16,15 Medalion de interpret
16,45 Domnișoara Andrea - s.
17,35 Femeia misterioasă - s.
18,30 Telejurnal TVR 2
18,40 Documente culturale: Paul Claudel
19,25 Vară indiană - dramă, SUA, 1993
21,10 Primul val - s.
21,55 Știri
22,00 Desene animate
22,25 Teatrul Național de Televiziune prezintă: **Idolul și Ion Anapoda** de George Mihail
0,35 TVM. Mesager

PRO TV
7,00 Desene animate
9,00 Super Abracadabra
9,30 Uriașul Harry - s.
11,00 Conflictele omenirii: Vietnam - doc.
12,00 Profeții despre trecut
12,50 Știrile Pro TV
13,00 Beverly Hills - s.
14,00 Superbingo PRO TV - live
15,00 Formula 1: Marele Premiu al Germaniei, în direct
16,45 Superbingo PRO TV - live
19,00 Știrile Pro TV
(l) 19,30 Femeia fatală - thriller, SUA, 1991, cu Colin Firth, Lisa Zane
(l) 21,20 Hărțuirea - dramă, SUA, 1992, cu Stephanie Zimbalist, William Russ
23,00 N.Y.P.D. Blue - Viață de polițist - s.
0,00 ProFm e aici!
(n) 0,30 Club Alex - f. erotic
2,00 Formula 1: Marele Premiu al Germaniei - rel.
3,35 Beverly Hills - rel.
4,45 Conflictele omenirii - doc. rel.
5,30 Profeții despre trecut - rel.

TV ACASĂ
10,00 Verdict: crimă - s. rel.
11,00 Căsuța poveștilor - rel.
11,30 Diagnostic: crimă - rel.
12,30 Acasă la români
14,00 Verdict: crimă! - s.
15,00 Ce baftă! - aventuri, Anglia, 1957, cu Norman Wisdom
16,30 Ia-mă acasă!
17,00 Lassie - s.
17,30 Trei femei - s.
18,30 Micuțele doamne - s.
20,50 Crimă de vinotecă - suspans, SUA, 1978, cu Peter Falk
22,10 Umbre în soare - dramă, Anglia, 1988, cu Stefanie Powers
0,00 Închiderea programului Acasă

ANTENA 1
8,00 Credința și viața
8,55 Aerobic show
9,00 Promisiune cu bucluc - comedie, Marea Britanie, 1954, cu Joan Rice
10,30 Desene animate
11,00 Buni prieteni
12,00 Aventurile lui Sinbad - s.
13,00 În căutarea gloriei-s.
14,00 Totul va fi bine
16,00 E rândul meu - comedie, SUA, 1980, cu Jill Clayburgh
17,30 Retrospectivă Vouă
18,00 Casa de pe plajă - s.
19,00 Observator
19,50 TeleEurobingo Show
(l) 23,00 Pasiune ucigașă - dramă, SUA, 1996, cu Deedee Pfeiffer
(s) 1,00 Zbor de noapte spre Moscova - suspans, coprod. 1972, cu Yul Brynner
(s) 2,30 Cyber Zone - SF, SUA, 1995, cu Marc Singer
4,00 Roata de rezervă - rel.

PRIMA TV
7,00 Program pentru copii
11,00 Camera ascunsă
11,30 Will și Grace - s.
12,30 Cinemagia - rel.
13,00 Aeroportul - s, rel.
14,00 Mare distracție mare! - rel.
15,00 Frasier - s.
15,30 Poză la minut - s.
15,55 Clip Art
16,00 Creaturi sălbatice
17,00 Obiectiv
18,00 Focus
18,35 Impact
19,00 Perechea potrivită
19,30 Condamnat pe Pământ - comedie, SUA, 1988
21,20 Meteo
21,25 Caricatura zilei
21,30 21. Cu Marius Vizante
(l) 22,00 Plantația - dramă, SUA, 1980, partea a III-a
23,55 Clip Art
0,00 Focus - rel.
0,30 Impact - rel.

TELE 7 ABC
8,00 Concert
9,00 Dați vina pe Corina - rel.
10,00 Domino - rel.
11,00 În justiție - rel.
12,00 Lumea în clipa 2000 - rel.
13,00 Ora unu a venit
15,45 Cinetour
16,15 Cutia muzicală
17,00 Forța destinului
18,00 Gala Tele 7
18,50 Pariul Trio. Loto
19,00 Telejurnal
19,45 Îți mai aduci aminte, Doamnă?
20,30 Documentar
21,00 Senzațional cu Dan Diaconescu
21,50 Pariul Trio
21,55 Loto
22,00 Cenaclul „Totuși iubirea", cu Adrian Păunescu
1,15 Ora unu a venit - rel.
4,00 Telejurnal - rel.
4,30 Forța destinului - rel.

TV ARAD
8,00 Credință și viață
8,55 Aerobic Show
9,00 Promisiune cu bucluc - comedie, Marea Britanie 1954
11,00 Buni prieteni
12,00 Aventurile lui Sinbad - s.
13,00 În căutarea gloriei - s.
14,00 Totul va fibine
16,00 E rândul meu - comedie, SUA, 1980
17,30 Retrospectiva Vouă
18,00 Muzică populară
18,30 Știri TVA
19,00 Observator
19,50 TeleEurobingo Show
În continuare program identic cu cel al Antenei 1

TV INTERSAT
8,55 Deschiderea programului
9,00 Farmecul adolescenței - film
10,30 Desene animate
11,00 Știri - rel.
11,30 Intersat cultural - rel.
12,15 Audio Star și invitații săi - rel.
14,00 Show cu ecou - rel.
16,00 Animalele fraților Kratts - s.
16,30 Sporturi Safari
17,00 Din culisele Grădinii zoologice
17,30 Marea junglă - s.
18,00 Blanche - s.
18,45 Retrospectiva știrilor Intersat
19,30 Balanța justiției - s.
20,30 Casa de nebuni - s.
21,00 Neon Rider - s.
(l) 22,00 Aceasta este marea - film
23,40 Retrospectiva știrilor Intersat - rel.
(n) 0,00 Erotica
1,10 Închiderea programului

HBO
10,00 Cursă sub soare - dramă, SUA, 1996
11,45 Desene animate
12,15 Mai bine nu se poate - comedie, SUA, 1997
14,30 Peripețiile lui Margaret - comedie, SUA, 1998
16,00 Totul despre sex - s.
16,30 Noaptea dintre bine și rău - thriller, SUA, 1997
19,00 Cabaret în familie - comedie, SUA, 1996
21,00 Fum de țigară - dramă, SUA, 1995
22,45 Înțelegerea - comedie, SUA, 1999
0,15 Regina Margot - dramă, Franța, 1994

ATOMIC TV
7,00 Selector
11,30 Atomic Café - rel.
12,00 Reactor
12,30 Vot - rel.
13,30 Hai Hui
14,00 Interactiv
16,00 Selector
18,30 Atomix cu Andreea - rel.
21,30 Selector

RADIO ARAD & RADIO CONTACT (99,1 MHz)
5,00-8,30 Viața spirituală; 8,30-10,00 Dimineață de week-end; 10,00-12,00 Sfânta Liturghie; 12,00-15,00 Week-end în doi: tu și noi; 15,00-19,00 Super week-end; 19,00-19,30 Săptămâna sportivă; 19,30-21,00 Radio Cocktail; 21,00-22,00 Ora de fotbal; 22,00 Contact FM

RADIO PRO FM (92,1 MHz)
3,00 - 7,00 MUZICĂ; 7,00 - 10,00 TOATĂ LUMEA PRO FM - cu Cristian Pavel; **10,00 - 11,00 AUTOSHOW** - cu Vlad Craioveanu; **11,00 - 14,00 CheFACI ÎN WEEKEND** - cu Vali Bărbulescu; **14,00 - 17,00 HEAT PRO FM** - cu Mihai Gurci; **17,00 - 18,00 TONOMATUL PRO FM** - cu Cristi Dicianu; **19,00 - 21,00 252.26.42** - cu Călin Gheorghe; **21,00 - 23,00 TOP 30 AIRPLAY PRO FM** - cu Cristi Schnebli - rel.; **23,00 - 24,00 DEEP BEATS** - cu DJ Slick; **22,00 - 24,00 GAIȚELE DE LA MIEZUL NOPȚII** - cu Viorel Gaiță

RADIO TIMIȘOARA
6,00 Radioprogramul sătenilor; 8,00 Universul credinței; 8,30 Armonii corale; 9,00 Uniți sub tricolor; 10,00 Pop matineu; 11,00 Actualități, muzică, sport; 12,00 Duminica la prânz; 13,00 Emisiune în lb. germană; 14,00 Emisiune în lb. maghiară; 15,00 Emisiune în lb. sârbă; 16,00 Emisiune în lb. bulgară; 16,30 Emisiune în lb. cehă; 17,00 Emisiune în lb. slovacă; 18,00 Astra Română; 19,00 Radiojurnal; 19,15 Jazz Reflex; 20,05 Vă place opera?; 20,50 Călătorie în lumea poveștilor; 21,00 Curierul de seară; Știri: 6,00; 7,55; 10,00; 11,00; 12,55; 18,00; 20,00; 21,00; 21,55 Radio Jurnal: 7,00; 19,00.

RADIO SEBIȘ
6,00 Week-end matinal; 8,00 Viața spirituală; 9,00 Cafeneaua duminicală; 11,00 Show 21; 12,00 Cu cărțile pe dos - talk-show; **14,00 Duminica împreună; 15,00 Astăzi te sărbătorim** - muzică populară și dedicații muzicale; **17,00 Cutia Pandorei; 19,00 La mulți ani!** - dedicații muzicale; **20,00 Cutia Pandorei; 0,00 Insomnii**

ÎNOTĂTORII ARĂDENI, PE PODIUM

Campionatul Național de copii 11-13 ani, s-a disputat la Pitești în 13-16 iulie. La acest campionat au participat 340 de sportivi de la 22 de cluburi din țară. Sportivii CSS-ARAD au obținut următoarele rezultate:

RADU MIHAI MOLDOVAN, antrenat de prof. Viorel Bitang, s-a remarcat în următoarele probe:

- Locul 2 - 50 m liber
- Locul 2 - 100 m bras
- Locul 3 - 50 m bras
- Locul 3 - 50 m spate

CĂTĂLIN COSMA, antrenat de prof. Dorel Panait, a obținut:

- Locul 3 - 50 m liber

Ștafeta CSS-Arad a obținut:

- Locul 2 - 4x50 m liber în componența căreia au făcut parte: Cătălin Cosma, George Muscă, Alexandru Udrea, Radu Moldovan
- Locul 4 - 4x50 m mixt

La Campionatul Național de Juniori, disputat la București în 20-23 iulie, au participat aproximativ 180 de sportivi de la toate cluburile din țară.

La acest campionat sportiva PUSKEL LILLA ORSOLYA, pregătită de prof. Viorel Bitang, a obținut următoarele rezultate:

- Locul 1 - 50 m liber
- Locul 1 - 200 m mixt
- Locul 3 - 100 m liber
- Locul 3 - 200 m bras

De asemenea pentru rezultatul (timpul) obținut în proba de 50 m liber = 28"72 ea a acumulat 703 puncte, acesta reprezentând cea mai bună performanță a sezonului.

C. ALEX

Restructurată, „Onoarea" va debuta pe 20 august

Votată în Adunarea Generală de la începutul săptămânii trecute, reorganizarea campionatului județean „Onoare" în două serii a stârnit reacții dintre cele mai aprinse din partea unor conducători de cluburi ce activează - pe bună dreptate - în acest eșalon, ei crezând de cuviință anunțarea acestei schimbări cu cel puțin un an înainte de aplicarea ei. Dar cum minoritatea se supune majorității, „Onoarea" a fost „îmbogățită" cu noi echipe, care din simple combatante în ultimul eșalon județean, au devenit aspirante la un loc în „D"-ul arădean. Nimic rău până aici, însă nu credem că e normal ca o echipă ce joacă într-adevăr fotbal să fie eclipsată de aceste grupări apărute peste noapte, care cu o situație financiară mai bună să facă jocurile în campionat. Pentru că știm cu toții, fără bani nimic nu merge, lucru valabil și în activitatea fotbalistică.

Până una, alta, luni, la sediul AJF - Arad s-au stabilit cele două serii în „Onoare" cu care se va porni la drum în ediția 2000-2001. Din serie A fac parte formațiile: **Felnac, Macea, Ghioroc, Sântana, Dorobanți, ICRTI, Șeitin, Iratoș, Bârzava, Șimand, Pecica, Sânleani, Zimand Cuz, Satu Mare**. Prima etapă va avea loc pe 20 august și programează întâlnirile: Satu Mare-ICRTI, Iratoș-Bârzava, Sânleani-Felnac, Pecica-Dorobanți, Macea-Ghioroc, Zimand Cuz-Șimand, Sântana-Șeitin.

Seria B este alcătuită din echipele: **Armonia Ineu, Beliu, Moneasa, Țipari, Șicula, Apateu, Zărand, Șepreuș, Gurahonț, Nădab, Dezna, Victoria Berechiu, Dinamo Sebiș, Socodor**, urmând ca prima rundă să aibă următoarea desfășurare: V. Berechiu-A. Ineu, Șicula-Beliu, Socodor-Moneasa, D. Sebiș-Șepreuș, Nădab-Zărand, Gurahonț-Țipari, Dezna-Apateu.

CĂLIN MNERIE

LUMEA VITEZEI PE PATRU ROȚI

Duminică, Germania va găzdui cel de-al unsprezecelea Mare Premiu de Formula 1 al actualului sezon. Deoarece apele au fost foarte agitate în ultimele două săptămâni în peisajul Marelui Circ, se anunță o cursă extrem de importantă și de echilibrată. Dar să vedem ce s-a întâmplat după Marele Premiu al Austriei.

■ Mika Hakkinen nu și-a putut savura victoria deoarece comisarii cursei au descoperit nereguli la monopostul său. După mai bine de o săptămână de tergiversări, FIA a decis anularea victoriei constructorului McLaren și menținerea succesului lui Hakkinen, ca pilot. Astfel, Ferrari a revenit din nou în frunte, în timp ce Schumacher și-a păstrat intact avansul față de Coulthard. Pentru cei de la McLaren această decizie a reprezentat o grea lovitură văzându-se nevoiți să lupte în continuare de pe locul doi. ■ O altă hotărâre importantă i-a aparținut motoristului francez Peugeot care a decis să rupă la finele sezonului contractul cu scuderia lui Alain Prost. Fostul cvadruplu campion mondial a și început tratativele cu Toyota.

Revenind la cursa de duminică de la Hockenheim, care va fi transmisă în direct de PRO TV de la orele 15,00, să spunem că ea are un favorit cert în persoana „gazdei" Michael Schumacher. Dar să nu uităm că și motoarele Mercedes evoluează pe propriul teren. Lungimea lui „Hockenheimring" este de 6,749 km, urmând a se parcurge 46 de tururi pe o distanță totală de 310,054 km.

DACIAN TODUȚA

Meci amical

APULLUM ALBA IULIA - TELECOM ARAD 0-2 (0-1)

Ieri după-amiază, de la orele 17,00, la Alba-Iulia, divizionara C arădeană, F. C. Telecom Arad, a disputat un meci de verificare în compania echipei locale, F. C. Apullum, componentă a seriei a II-a a Diviziei B. După 90 de minute de joc, rezultatul a fost favorabil arădenilor care s-au impus lejer, cu scorul de 2-0, prin golurile marcate de Grad și Corinda. Gheorghe Borugă a folosit următoarea formație: Vlădoi-Szel, Grad, Feri, Barna, Sabou-Toma, Corinda, Szilyer, Rus-N. Mitu. **Au mai jucat**: Marinca-Oprescu, Ardelean, Lupu, Bugariu.

▼▼▼

Într-o altă partidă amicală desfășurată ieri, la Arad: A. C. U. Astra Trinity-Șoimii Pâncota 5-5.

C. MNERIE

BASCHET MASCULIN

▼ O nouă echipă arădeană: Universitatea „Aurel Vlaicu" West Petrom

Echipa de tineret a B. C. West Petrom Arad, din Divizia B, va purta din sezonul următor o altă titulatură. Denumirea formației arădene s-a schimbat din C. S. Ș. West Petrom II în Universitatea „Aurel Vlaicu" West Petrom. A fost încheiat un protocol de colaborare cu instituția de învățământ superior din orașul nostru, protocol care presupune condițiile de participare în campionat - cheltuieli, deplasări, asigurare de echipament etc. Lotul condus de antrenorul Emeric Davidhazy nu a suferit modificări, notabilă fiind doar revenirea lui Pirko, de la Galați. Mai mulți jucători - Boric, Puf, Iov și Bojtos - vor participa în aceste zile la un campus național în Iugoslavia, organizat de Federația de Baschet a acestei țări. Pregătirile propriu-zise vor demara după întoarcerea jucătorilor menționați și a echipei de seniori din cantonament.

● Vicecampionii încep „amicalele"

B. C. West Petrom Arad a plecat în Iugoslavia, unde va susține o suită de meciuri amicale. Cantonamentul din Grecia a fost unul reușit, beneficiindu-se de condiții optime, astfel încât delegația arădeană s-a arătat mulțumită de stagiu. Baschetbaliștii au avut la dispoziție o sală de antrenament și chiar un teren de fotbal cu nocturnă.

ADRIAN HÂRȚĂU

Polo

CUPA ASTRA

În perioada 29-30 iulie 2000 la bazinul descoperit „Pădurice" se va desfășura turneul internațional de polo „Cupa Astra". Acest turneu este organizat de Clubul Astra și Consiliul Local Municipal Arad. La competiție participă copiii născuți în 1988, din Iugoslavia, Ungaria și echipa gazdă. Echipele participante sunt: K. S. I. Budapsta, U.T.E. Budapesta, Vojvodina Novisad și Astra Arad. În afara turneului vor mai fi 3 meciuri la copii 1989, între Astra Arad și U. T. E. Budapesta. Lotul echipei Astra este compus din: portari - Constantin, Zach; jucători - Ranca Flavius, Juhasz, Moldovan, Perian, Mod, Samuilă, Miloș, Braun, Târnovan, Szeredi, Huc și Tripan. Antrenor: Martin Liptak. Programul este următorul: **Sâmbătă** - Astra - U. T. E. ('89), Vojvodina - K. S. I.; Astra - U. T. E., Astra - U. T. E. ('89), U. T. E. - Vojvodina, K. S. I. - Astra. **Duminică** - Astra - U. T. E. ('89), K. S. I. - U. T. E., Astra - Vojvodina.

LUCIAN DĂNILĂ MARIUS BARNA

Weekend fotbalistic

Astăzi, pe stadionul UTA, începând cu orele 11,00, se dispută întâlnirea amicală între F.C. UTA și F.C. Bihor. De la aceeași oră, pe terenul „Subcetate" are loc meciul de pregătire, ce opune reprezentativa României '82 și selecționata AJF Arad '82. În această seară, de la ora 18,00, la Pecica, este programată partida revanșă dintre loturile UEFA 2003 ale României și Poloniei.

În cadrul fazei a V-a a Cupei României - Tuborg, mâine, de la ora 11,00, pe stadionul „Astra", divizionara C, Atletic Club „Universitatea" Astra Trinity Arad primește replica echipei Crișul Aleșd, în timp ce Telecom Arad se deplasează la Șag pentru un „duel" cu formația Celuloza și Oțel Timișoara.

CONTRACTE NELIMITATE PENTRU FOTBALIȘTII JIULUI

Conducerea clubului divizionar B Jiul Petroșani va negocia, la sfîrșitul acestei săptămîni, contractele componenților echipei de fotbal, jucătorii urmînd să semneze contracte de joc pe termen nelimitat.

Formația din Petroșani, care este alcătuită în majoritate din jucători tineri, are ca obiectiv clasarea în primele trei echipe, în sezonul 2000/2001, și promovarea în prima divizie, în sezonul 2001/2002.

Baza sportivă a clubului urmează să fie modernizată: în fața stadionului echipei petroșenene să va construi un minihotel pentru cazarea sportivilor, vor începe lucrările pentru renovarea terenului trei de antrenament și lucrările de modernizare a sediului administrativ.

Formația divizionară B, care este antrenată de Constantin Roșu - principal, Marin Tudorache și Homan Stelian- secunzi, va participa, la sfîrșitul săptămînii, la Hunedoara, la memorialul "Misa Klein".

Programul turului Diviziei A - URSUS, ediția 2000-2001

Etapa I (5 august):
Gaz Metan Mediaș-Ceahlăul P. Neamț
Oțelul Galați - FC Argeș Dacia
Steaua București - FCM Bacău
Rapid București - Petrolul Ploiești
FC Național - Dinamo București
Astra Ploiești - Fulgerul Rocar
Universitatea Craiova - FC Brașov
Foresta Suceava - Gloria Bistrița

Etapa a II-a (12 august):
FC Argeș Dacia - Gaz Metan Mediaș
FCM Bacău - Oțelul Galați
Petrolul Ploiești - Steaua București
Dinamo București - Rapid București
Fulgerul Rocar - FC Național
FC Brașov - Astra Ploiești
Gloria Bistrița - Universitatea Craiova
Ceahlăul Piatra Neamț - Foresta

Etapa a III-a (19 august):
FC Argeș Dacia - Ceahlăul P. Neamț
Gaz Metan Mediaș - FCM Bacău
Oțelul Galați - Petrolul Ploiești
Steaua București - Dinamo București
Rapid București - Fulgerul Rocar
FC Național - FC Brașov
Astra Ploiești - Gloria Bistrița
Universitatea Craiova - Foresta

Etapa a IV-a (26 august):
FCM Bacău - FC Argeș Dacia
Petrolul Ploiești - Gaz Metan Mediaș
Dinamo București - Oțelul Galați
Fulgerul Rocar - Steaua București
FC Brașov - Rapid București
Gloria Bistrița - FC Național
Foresta Suceava - Astra Ploiești
Ceahlăul Piatra Neamț - Univ. Craiova

Etapa a V-a (9 septembrie):
FCM Bacău - Ceahlăul Piatra Neamț
FC Argeș Dacia - Petrolul Ploiești
Gaz Metan Mediaș - Dinamo B.
Oțelul Galați - Fulgerul Rocar
Steaua București - FC Brașov
Rapid București - Gloria Bistrița
FC Național - Foresta Suceava
Astra Ploiești - Universitatea Craiova

Etapa a VI-a (16 septembrie):
Petrolul Ploiești - FCM Bacău
Dinamo București - FC Argeș Dacia
Fulgerul Rocar - Gaz Metan Mediaș
FC Brașov - Oțelul Galați
Gloria Bistrița - Steaua București
Foresta Suceava - Rapid București
Universitatea Craiova - FC Național
Ceahlăul Piatra Neamț - Astra Ploiești

Etapa a VII-a (23 septembrie):
Petrolul Ploiești - Ceahlăul Piatra Neamț
FCM Bacău - Dinamo București
FC Argeș Dacia - Fulgerul Rocar
Gaz Metan Mediaș - FC Brașov
Oțelul Galați - Gloria Bistrița
Steaua București - Foresta Suceava
Rapid București - Univ. Craiova
FC Național - Astra Ploiești

Etapa a VIII-a (30 septembrie):
Dinamo București - Petrolul Ploiești
Fulgerul Rocar - FCM Bacău
FC Brașov - FC Argeș Dacia
Gloria Bistrița - Gaz Metan Mediaș
Foresta Suceava - Oțelul Galați
Universitatea Craiova - Steaua București
Astra Ploiești - Rapid București
Ceahlăul Piatra Neamț - FC Național

Etapa a IX-a (14 octombrie):
Ceahlăul Piatra Neamț - Dinamo B.
Petrolul Ploiești - Fulgerul Rocar
FCM Bacău - FC Brașov
FC Argeș Dacia - Gloria Bistrița
Gaz Metan Mediaș - Foresta Suceava
Oțelul Galați - Universitatea Craiova
Steaua București - Astra Ploiești
Rapid București - FC Național

Etapa a X-a (21 octombrie):
Fulgerul Rocar - Dinamo București
FC Brașov - Petrolul Ploiești
Gloria Bistrița - FCM Bacău
Foresta Suceava - FC Argeș Dacia
Universitatea Craiova - Gaz Metan Mediaș
Astra Ploiești - Oțelul Galați
FC Național - Steaua București
Rapid București - Ceahlăul

Etapa a XI-a (28 octombrie):
Ceahlăul Piatra Neamț - Fulgerul Rocar
Dinamo București - FC Brașov
Petrolul Ploiești - Gloria Bistrița
FCM Bacău - Foresta Suceava
FC Argeș Dacia - Univ. Craiova
Gaz Metan Mediaș - Astra Ploiești
Oțelul Galați - FC Național
Steaua București - Rapid București

Etapa a XII-a (4 noiembrie):
FC Brașov - Fulgerul Rocar
Gloria Bistrița - Dinamo București
Foresta Suceava - Petrolul Ploiești
Universitatea Craiova - FCM Bacău
Astra Ploiești - FC Argeș Dacia
FC Național - Gaz Metan Mediaș
Rapid București - Oțelul Galați
Steaua București - Ceahlăul Piatra Neamț

Etapa a XIII-a (11 noiembrie):
Ceahlăul Piatra Neamț - FC Brașov
Fulgerul Rocar - Gloria Bistrița
Dinamo București - Foresta Suceava
Petrolul Ploiești - Univ. Craiova
FCM Bacău - Astra Ploiești
FC Argeș Dacia - FC Național
Gaz Metan Mediaș - Rapid București
Oțelul Galați - Steaua București

Etapa a XIV-a (18 noiembrie):
Gloria Bistrița - FC Brașov
Foresta Suceava - Fulgerul Rocar
Universitatea Craiova - Dinamo B.
Astra Ploiești - Petrolul Ploiești
FC Național - FCM Bacău
Rapid București - FC Argeș Dacia
Steaua București - Gaz Metan Mediaș
Oțelul Galați - Ceahlăul Piatra Neamț

Etapa a XV-a (25 noiembrie):
Ceahlăul Piatra Neamț - Gloria Bistrița
FC Brașov - Foresta Suceava
Fulgerul Rocar - Universitatea Craiova
Dinamo București - Astra Ploiești
Petrolul Ploiești - FC Național
FCM Bacău - Rapid București
FC Argeș Dacia - Steaua București
Gaz Metan Mediaș - Oțelul Galați.

BISERICA ŞI INTELECTUALII

Printre fenomenele caracteristice secolului al XX-lea, inevitabil trebuie reţinut şi cel numit al desacralizării, constând într-o diminuare în intensitate a credinţei, în slăbirea sentimentului religios şi, drept consecinţă, într-o scădere procentuală a participării la serviciile religioase susţinute de bisericile creştine. Fenomenul este explicabil, cauzele lui determinate sunt cunoscute, încât nu stăruim asupra lor.

Reţinem însă una din cauze, respectiv ştiinţa, dat fiind că ei i se atribuie un rol dominant în generarea desacralizării. Recunoscând funcţia desacralizatoare a ştiinţei, nu pierdem din vedere accepţiunea absolutizantă; „ştiinţa este opusă religiei" sau „religia este în contradicţie cu ştiinţa". Ne este bine cunoscut că, în aceşti termeni, s-a instituit o gravă eroare dovedite în numeroase studii teologice şi laice, care n-au reuşit s-o anihileze din opinia publică.

Sub protecţia acestei erori, mai puţini oameni de ştiinţă, dar mulţi oameni puţin şi insuficient documentaţi în ale ştiinţei, se complac într-o indiferenţă totală faţă de viaţa religioasă. Majoritatea absolută a acestora nu şi-au consacrat timpul necesar spre a se edifica asupra religiei şi a relaţiilor acesteia cu ştiinţa. Aceşti intelectuali de mijloc şi unilateral informaţi au preluat drept axiomă contradicţia dintre religie şi ştiinţă, considerându-se justificaţi şi onorabili cu înstrăinarea lor faţă de biserică, fără să-şi dea seama că se îndepărtează de valori autentice ale spiritului uman şi de cele mai preţioase valori etice ale umanităţii.

Teoretic, intelectualii indiferenţi şi apatici religios se justifică prin pretinsa contradicţie dintre religie şi ştiinţă, dar în realitate, practic şi în esenţă, înstrăinarea lor de biserică şi de viaţa religioasă are la bază comoditatea de ordin fizic şi de ordin moral. Ambele sunt avantajoase şi agreabile, mai ales la prima vedere, dacă nu se iau în considerare consecinţele ce conduc la decăderea spirituală.

Comoditatea de ordin fizic este preferată iniţial apoi intens cultivată, în spiritul teoriei timpului liber care greşit interpretat este consacrat numai distracţiilor. Drept consecinţă, intelectualul comod consideră că tot timpul liber, în afara obligaţiilor de serviciu şi a celor strict gospodăreşti, revine numai distracţiilor.

Astfel, chiar dacă mai are în suflet o urmă de credinţă şi poartă măcar în virtutea tradiţiei - un anumit respect bisericii, totuşi intelectualului îi vine foarte greu să participe duminica la serviciul divin, în detrimentul unui week-end familial sau uneori aventuros. Există intelectuali mai tineri sau mai ales mai vârstnici atât de comozi încât se complac în a împărţi prima jumătate de zi a duminicii între pat şi masă, între somn, cafea şi lecturi uşoare.

Mai condamnabilă decât comoditatea fizică este comoditatea de ordin moral, care înseamnă sustragerea de sub autoritatea conştiinţei, de care depind toate normele de bună conduită ale religiei propovăduite prin biserică. De data aceasta, intelectualul pretextează libertatea de a-şi alege stilul de viaţă, năzuind a fi cât mai puţin constrâns de norme restrictive ca: Să nu minţi! Să nu furi! Să nu ucizi! Să nu curveşti! Să nu poftească nici un lucru al aproapelui tău! şi atâtea altele, pe care intelectualul comod moral le consideră inacceptabile, ca dăunătoare bucuriilor şi satisfacţiilor personale la care nu înţelege să renunţe decât de teama sancţiunilor penale impuse de legi.

Deşi situaţia actuală a relaţiilor dintre intelectuali şi biserică este îngrijorătoare, ea nu justifică descurajarea şi cu atât mai mult disperarea, datorită tot ştiinţei, din rândurile căreia se ridică minţi luminate ce întrevăd o evoluţie istorică spre resacralizare, adică de revenire la credinţa în valori spirituale supreme, de factură religioasă.

Este de la sine înţeles că Biserica creştină urmăreşte cu interes acest efort de reînnoire spirituală, căutând acomodarea şi armonizarea adevărurilor sale tradiţionale de credinţă, cu modul şi mentalitatea contemporană a intelectualilor. Întrucât toate bisericile creştine fac efortul de acomodare istorică, de cooperare cu factorii ştiinţifici şi de coordonare a dogmelor cu adevărurile ştiinţifice, calea revenirii şi integrării intelectualilor în viaţa religioasă este deschisă şi va fi din ce în ce mai mult prielnică în viitor. Mulţi dintre cei dezorientaţi şi înstrăinaţi astăzi de Biserică vor reveni şi vor găsi odihnă sufletească în participarea la serviciile religioase.

Pr. Dr. IOAN-OCTAVIAN RUDEANU

CONCEDIILE „SUNT MAI NECESARE CA NICIODATĂ", AFIRMĂ PAPA IOAN PAUL AL II-LEA

Concediile "sunt mai necesare ca niciodată", dar trebuie valorificate "cu înţelepciune", a afirmat, duminică, papa Ioan Paul al II-lea, aflat la reşedinţa sa de vară, la Castelguandolfo, în apropiere de Roma, informează AFP.

"În societatea actuală, adesea frenetică şi competitivă şi în care predomină logica producţiei şi a profitului în detrimentul persoanei, este mai necesar ca niciodată ca fiecare să beneficieze de perioade de odihnă, pentru recuperarea energiei şi regăsirea echilibrului interior", a spus Papa într-o cuvîntare în faţa a mai multor mii de pelerini.

Întors el însuşi din vacanţă sîmbătă seara, după 12 zile petrecute în Vale d'Aosta, bronzat de soarele de munte şi părînd în plină formă, papa Ioan Paul al II-lea l-a îndemnat pe credincioşi să-şi folosească "înţelept" concediile, "intrînd în contact cu natura, asigurîndu-şi liniştea şi valorificînd şansa de a cultiva mai mult armonia în familie şi lecturile".

Vacanţele, a adăugat Suveranul Pontif, "dau mai ales posibilitatea de a ne consacra mai mult rugăciunii, contemplaţiei şi dialogului cu Dumnezeu".

TRAGERI

Orizontal: 1. Făcut de preoţi - Roşu de rasă. 2. Puse să prezică. 3. Puse să dea în vileag nişte necunoscute - Tip! 4. Tras la piept (pl.) - Fir de poveste. 5. Catiţa cea mică! - A reacţiona la băut. 6. Început cu iniţiale! - Tras din fire pentru... tras. 7. A întări... - ...şi a încreţi la faţă. 8. Serveşte... - ...la intrare în stup. 9. O măsură de... aur - Nete! 10. Unu mare roman (!) - Nebună (!).

Vertical: 1. Luat la întrebări. 2. Stă la domiciliu. 3. Scoate fum şi flăcări pe gură - Ziua cea din urmă! 4. De tras cu învârteli - Prima zi. 5. Are multe cunoştinţe... (inf.). 6. ...La faţa locului - Abis! - Început dincolo! 7. Luna de azi. 8. Face comparaţii - Un amărât de vin. 9. Capabilă, e dotată să facă faţă. 10. Trase pe cap - E o arătare.

Dicţionar: Uncie

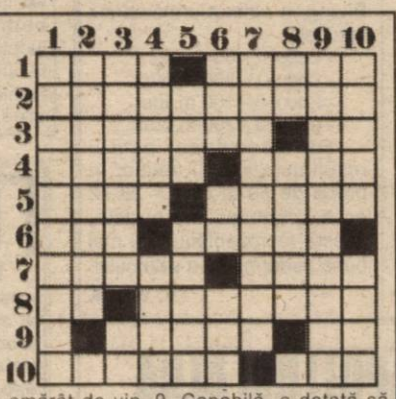

A COLECŢIONAT PESTE 10.000 DE FLUTURI

Un pensionar din Cluj a reuşit să adune, în 50 de ani, o colecţie care numără peste 10.000 de fluturi, din 1.100 de specii.

Wladimir Marg Manoliu a prins primul fluture, un mascul de "Pandoleana Pandora", ("Cutia Pandorei"), în anul 1948, în Parcul Central al Clujului.

Cu 22 de ani în urmă, Wladimir Manoliu devenise deja un colecţionar faimos şi a început să colaboreze cu cei mai mari specialişti în domeniu şi cu Muzeul Antipa. Locuinţa sa a fost transformată în insectar şi conţine specii dintre cele mai rare, căutate în întreaga lume.

Recent, colecţionarul a montat pe acoperişul blocului în care locuieşte, un dispozitiv ingenios de capturare a fluturilor. Acesta este format dintr-un bec cu vapori de mercur de 250 de waţi, care artage fluturii.

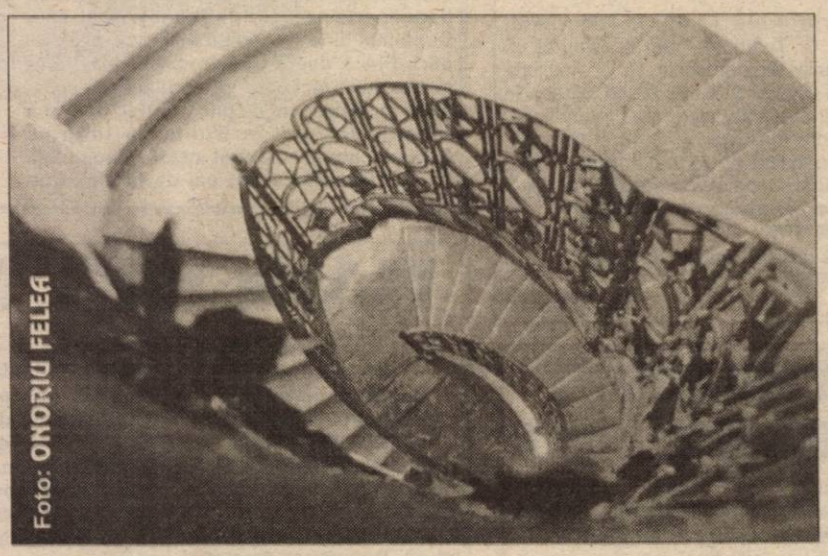

Foto: ONORIU FELEA

„AURUL ROŞU" DE LA MONEASA

MORMÂNTUL LUI NAPOLEON - PLACAT CU MARMURĂ DE LA MONEASA (?!)

Acum un an, nişte turişti francezi trecători prin Moneasa au vizitat şi cariera de marmură. Unul dintre francezii din grup a făcut o afirmaţie senzaţională: mormântul lui Napoleon de la Domul Invalizilor este placat cu marmură roşie de Moneasa. Nu putem lua afirmaţia ca o certitudine, nu avem informaţii exacte în această privinţă dar **sinon e vero e bentrovato**. Aşadar, chiar dacă nu e adevărat, marmura de Moneasa, prin frumuseţea ei, ar putea ornamenta orice, inclusiv mormântul lui Napoleon.

De fapt, marmura roşie de Moneasa a fost folosită în multe construcţii din mari oraşe ale Europei precum Budapesta (peste 150 clădiri) sau Viena. Să nu mai vorbim de Bucureşti, unde numai la Casa Poporului există sute de tone de marmură roşie de Moneasa.

Despre exploatarea marmurei de Moneasa nu există atestare istorică decât de la sfârşitul secolului trecut. Aceasta nu înseamnă însă că marmura nu a fost exploatată şi mai înainte. O marmură cu o asemenea culoare deosebită nu mai există decât la Verona, dar marmura de Moneasa este mai frumoasă şi de mai bună calitate.

Cariera de marmură Moneasa

„PLACAM TOATĂ UNIUNEA EUROPEANĂ ŞI MAI RĂMÂNE!..."

Rezervele de marmură roşie sunt foarte mari. Inginerul Milivoi Roţcov, şeful exploatării Carierei de Marmură de la Moneasa şi care lucrează acolo din 1983, ne spune că rezervele sunt atât de mari încât cu marmură de Moneasa **„placăm toată Uniunea Europeană şi mai rămâne."**

Când este lustruită şi prelucrată, marmura arată mai bine decât în stare gemă. Cu marmura de Moneasa se pot face şi lucrări de strungărie, mai puţin cioplitorie pentru că are o structură mai slabă şi este mai sensibilă la ciopiire, spre deosebire de marmura albă, care se poate ciopli. Astfel se explică faptul că din marmură roşie nu există sculpturi, fiind folosită în special la coloane, la pavaj sau la scări şi balustrade şi la monumente cu linii drepte. Nefiind atât de compactă nu prea rezistă la îngheţ şi dezgheţ.

TÂRNĂCOPUL ŞI BAROSUL

Modul de exploatare presupune un proces tehnologic destul de simplu. Să menţionăm că tehnica de exploatare nu este la nivel mondial iar, pentru ilustrare, d-l Roţcov ne povesteşte o întâmplare amuzantă, dar şi tristă în acelaşi timp. La un târg de marmură şi plăci ornamentale de la Nürenberg, unde a participat şi dânsul, o firmă olandeză a prezentat în expoziţie şi nişte unelte vechi, iar unul dintre inginieri explica: **„cu astfel de unelte se lucra la noi cândva"**. Era vorba de un târnăcop şi un baros (printre altele), unelte pe care muncitorii de la Moneasa le folosesc şi astăzi. D-l Groza Ioan are 76 de ani (55 pe cartea de muncă) şi loveşte cu barosul ca la 20 de ani.

Evident, barosul şi târnăcopul nu sunt elementele esenţiale ale exploatării marmurei. Nu credem că este esenţial să prezentăm în amănunt tehnologia de exploatare. Amintim doar că marmura se taie din munte cu un fir metalic elicoidal, împletit în trei şi în striurile acelei împletituri se lipeşte nisipul care este adevăratul tăietor de marmură. Este vorba de un nisip cuarţos care este adus de la Făget. Din nişte butoaie, de sus, vine soluţia de apă şi nisip peste firul elicoidal. Firul are o lungime de 1200 de metri şi este purtat pe un circuit în jurul carierei pentru ca să se răcească, fiindcă în momentul tăierii marmurei se produc temperaturi înalte care ar putea călî firul, deteriorându-l.

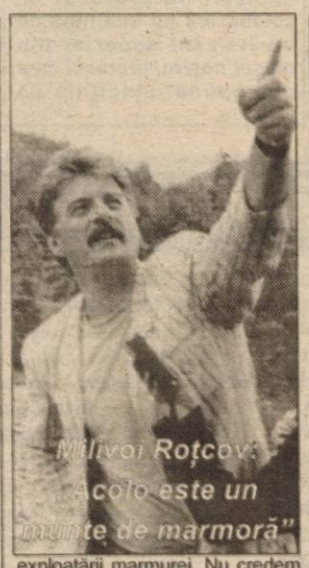

Milivoi Roţcov: „Acolo este un munte de marmură"

După ce blocul a fost tăiat din stâncă, este tras jos de un buldozer. Aici, blocul este tăiat, după nevoi, cu un fir diamantat, **„ultimul răcnet în domeniul de exploatare"**, precizează d-l Roţcov. Cu acest fir diamantat, lung de 15-20 metri se pot tăia 8 mp pe oră, în timp ce cu firul elicoidal se taie doar un metru pătrat la oră.

„AURUL ROŞU" DE MONEASA

Cariera de marmură de la Moneasa face parte din Societatea **„Marmosim"** cu sediul la Simeria. Deşi marmura roşie este **„valută forte"** (**„Munţii noştri aur poartă"**) marmura nu este exploatată decât în mică măsură din cauza lipsei de cerere. Timp de 17 ani, de când este şeful carierei de marmură de la Moneasa, inginerul M. Roţcov a scos din stâncă vreo 20.000 mc de marmură. Cum spuneam rezervele sunt enorme, dar nu sunt clienţi. Marmura sau derivatele (granule de diverse mărimi) se vinde dacă vine clientul la carieră, în rest de vânzare se ocupă societatea. Şi nu se prea ocupă. Se exploatează mai puţin decât înainte de revoluţie. Numărul personalului a scăzut, a scăzut şi producţia. Oricum, marfă pe stoc nu există.

„Până în '90 am avut doi beneficiari: Bucureştiul şi Tulcea. După revoluţie, deşi au mai apărut încă 25 de beneficiari, se exploatează mai puţin", precizează d-l Roţcov.

În momentul când a început construcţia Casei Poporului s-au sistat toate exporturile. Până atunci, cele mai bune relaţii erau cu Japonia şi Olanda. Ultima marmură exportată a fost în Japonia: 50 mc în 1985.

Marketingul lasă de dorit, nu se face reclamă suficientă. Societatea **„Marmosim"** de la Simeria nu prea îşi bate capul cu marmura roşie de Moneasa. Cert este că **„valuta"** roşie de la Moneasa rămâne în mare parte în munte şi, ca de obicei, noi, românii nu ştim să ne vindem marfa, oricât-ar fi ea de preţioasă. Să mai adăugăm că zona dimprejur este carstică şi există o seamă de peşteri, care la rândul lor nu sunt exploatate din punct de vedere turistic.

MONEASA, „perla Munţilor Apuseni" cum a fost denumită - pe bună dreptate - trebuie să reintre în circuitul naţional şi mondial prin tot ceea ce are ea: frumuseţea locurilor, apele termale, aerul ozonat, izvoare, peşteri şi nu în ultimul rând **„aurul roşu"**: marmura de Moneasa.

I. IERCAN
N. BODRAN
Foto: ŞT. MATYAŞ

La 76 de ani, I. Groza încă mai mânuieşte barosul „preistoric"

PRIMĂRIA MUNICIPIULUI ARAD

ANUNȚ

Salariile asistenților personali ai persoanelor cu handicap, pentru luna iunie 2000, se vor achita la casieria Primăriei Municipiului Arad, camera 9A, după următorul program:

Ziua/data	Orele
Luni - 31.07.2000	8,30-13,00
Marți - 01.08.2000	8,30-16,00
Miercuri - 02.08.2000	8,30-13,00

Plata salariilor se face numai personal, pe baza buletinului de identitate.

PRIMAR,
Dipl. ing. DOREL POPA
(1515598)

S.C. EASTERN TECHNOLOGY S.R.L.

Societate comercială cu capital integral elvețian, având activități de producție electronică, test, cercetare, pentru piața UE și Elveția, angajează:

1. responsabil resurse umane:
- studii superioare în domeniu
- experiență
- cunoștințe limbi străine

2. responsabil/coordonator producție:
- studii superioare tehnice
- experiență în producție
- abilități de comunicare
- experiență în coordonarea unui colectiv
- spirit organizatoric ridicat

3. personal muncitor feminin:
- studii medii (12 clase)
- îndemânare
- putere de concentrare și atenție
- acuitate vizuală bună

C. V. la fax 057-285914 sau mail: easterntec @ monti-heim.ch

(1515597)

S. C. ARCHIM S. A. Arad (Combinatul Chimic) - societate în lichidare

Vinde

prin licitație deschisă cu strigare, organizată la sediul societății din com. Vladimirescu, jud. Arad, în data de **4 august 2000, ora 10**, următoarele materiale și produse diverse în bloc:

	Denumire	Valoare lei
1.	Obiecte inventar (scule de lucru și de măsurat etc.) și piese electrice	20.000.000
2.	Materiale AMC	50.000.000
3.	Sticlărie + reactivi	5.000.000
4.	Diverse materiale (metalurgice, piese auto, robineți industriali, armături etc.)	225.000.000

Listele detaliate pot fi consultate și văzute zilnic între orele 8 și 15, la sediul societății.

În cazul neadjudecării licitația se va relua în data de **11 august 2000, ora 10**.

Relații suplimentare la tel. 057/514915; 057/514940

Director Archim S.A. Arad
Ing. CIULIAC IOAN

(5550588)

ANUNȚ PUBLICITAR

În calitate de lichidator înscris în Registrul Comerțului Arad, firma **UNIVERSAL PROCESS EQUIPMENT Inc.**, cu sediul în Roosevelt, New Jersey, USA, reprezentată prin S. C. EXPERT S. A. Arad, anunță scoaterea la vânzare prin licitație publică deschisă, cu strigare, a următoarelor active și bunuri neadjudecate la licitațiile anterioare, aparținând societății **ARCHIM S. A.** Arad, cu sediul în România, com. Vladimirescu, jud. Arad, tel. 057-514940, 057-514915, fax 057-514935.

Nr.	Denumirea activului	Descriere sumară a activului sau bunurilor componente	Preț pornire licitație total (mii lei)
1.	Batalul de nămol	O suprafață de circa 115.000 m. p. teren în afara incintei ARCHIM, amenajat pentru depozitarea și uscarea nămolurilor provenite de la instalațiile de tratare apă industrială	53.248
2.	Batal gol de ape fosfoamoniacale	Iaz batal hidroizolat cu capacitatea de 150.000 m.c., investiție terminată în anul 1990 și nepusă în funcțiune, amplasat la circa 2 km de incinta ARCHIM, în nordul digului de apărare al municipiului Arad și la Sud de DN7	565.248
3.	Stație repompare cămine	Constă într-un bazin de beton și o stație de repompare acoperită pentru ape menajere și meteorice, care se introduc în sistemul de canalizare al ARCHIM, deservind căminele de nefamiliști precum și blocurile de locuințe din zona colonici de intervenție	19.747
4.	Dotare laborator analize fizico-chimice	Destinat analizelor fizico-chimice pe materii prime lichide și solide, pentru produse finite (îngrășăminte chimice) pentru ape, uleiuri, gaz metan, analize toxicologice. Dispune de mobilier și reactivii necesari.	105.894
5.	Dotare laborator încercări materiale și control instalații	Destinat pentru stabilire caracteristici mecanice la materiale metalice și nemetalice, control nedistructiv al instalațiilor și materialelor, măsurări și analiză vibrații, aparatură foto film.	22.425
6.	Dotare laborator și atelier aparate de măsură și automatizare	Destinat pentru reparații și verificări metrologice ale aparaturii de măsură și automatizare în domeniile: presiuni, debite, nivele, temperaturi, automatizări electronice și pneumatice, mase, analizoare	77.281

Bunurile scoase la vânzare sunt:

Nr.	Denumirea bunului	Nr. buc.	Preț pornire licitație
1.	Vagon cu 20 osii pt. transport reactor sinteză	1	124.682.429
2.	Clădire porci (gospodărie)	1	27.864.420
3.	Autotun stins incendii	1	7.350.000
4.	Autopompă PSI Roman	1	24.990.000
5.	Motopompă S838	1	4.550.000

Nr.	Denumirea bunului	Nr. buc.	Preț pornire licitație
6.	Buldozer S 1500	1	24.500.000
7.	Dacia 1300	1	13.300.000
8.	Pompă WOMA cu motor termic	1	70.000.000
9.	Compresor I 1202 (cu freon)	2	12.600.000
10.	Container cu oblon 10x8x81	30	1.230.228-1.333.525
11.	Container cu oblon 10x8x81	15	1.512.617-1.613.504

Prețul menționat nu cuprinde TVA aferent.

Activele și componența detaliată pentru dotările laboratoarelor și bunurile pot fi vizitate la sediul societății ARCHIM în toate zilele lucrătoare, între orele 10,00 și 14,00, până în preziua licitației. În aceeași perioadă se pot consulta și documentațiile tehnice ale echipamentelor, precum și fișele de prezentare ale activelor și bunurilor cuprinzând: listele de imobilizări, utilaje și bunuri, descrierea sumară a acestora precum și valoarea de inventar din care se poate calcula valoarea de pornire individuală în cazul în care comisia de licitație va aproba licitarea ca bunuri separate.

Licitația de vânzare va avea loc la sediul ARCHIM S. A., în data de **11 august 2000, ora 10,00**, în ordinea din tabelul de mai sus.

Metoda de licitație este deschisă cu strigare, licitația desfășurându-se în conformitate cu prevederile Legii 99/99 titlul I, respectiv Normele Metodologice din HG 450/99 publicate în MO 295/24.06.1999. Pot participa la licitație persoane fizice și juridice române sau străine, care îndeplinesc condițiile prevăzute în HG 450/99 și **depun până în preziua licitației, adică 10 august 2000, orele 15,00**, toate documentele prevăzute în Norme precum și garanția și taxa de participare la licitație pentru active și bunuri.

Garanția de participare la licitație este de 10% din valoarea de pornire a licitației, pentru fiecare activ și bunuri în parte. După desfășurarea licitației, garanția se restituie integral tuturor participanților, cu excepția celor selectați, cărora li se va deduce această garanție din prima plată a prețului după adjudecare. În caz de nesemnarea contractului de vânzare/cumpărare din vina cumpărătorului, garanția nu se restituie.

Taxa de participare la licitație, care trebuie plătită de către toți participanții și nu se restituie în caz de neadjudecare, este de 1.000.000 de lei pentru fiecare participant și fiecare activ în parte. Pentru bunuri nu se plătește taxa de participare.

Informații suplimentare cu privire la desfășurarea licitației se pot obține la sediul ARCHIM ori prin tel. 057-514915, 057-259740 și documentația de prezentare se poate consulta la sediul ARCHIM zilnic, între orele 8,00 și 14,00.

(5550588)

D'art str. Mărășești nr. 5, telefon 280858

Dacă nu ești conectat încă la **INTERNET**, să știi că aproape **1000** de arădeni ți-au luat-o deja înainte.

Nu e frumos să rămâi în urmă.

Vino repede la **D'art** și fă-te cu un abonament !

Ai 60 de linii digitale dial-up cu viteză de transmisie de 56 kbps !

Ai o lună abonament gratuit !

TAXI **ALCAZ COMPANY**
Vă oferă un „TARIF DE EXCEPȚIE”
1890 lei/km
Angajăm TAXIMETRIȘTI
cu mașini proprii, prima lună „DISPECERAT GRATUIT”
Informații suplimentare la nr. de telefon:
274.000 și 274.999.

ANIVERSĂRI

Familiei,
IOVANOV MARIUS
AGNETA
cu ocazia NUNȚII DE ARGINT le dorim ***„LA MULȚI ANI!"****, sănătate, fericire, prosperitate, TINEREȚE FĂRĂ BĂTRÂNEȚE. Anonimi.* **(14586)**

VÂNZĂRI APARTAMENTE O CAMERĂ

Vând apartament o cameră, zona 500, Micălaca. Telefon 279229; 514198. (19041)

Vând apartament cu o cameră, neamenajat. Telefon 251042.

Vând garsonieră confort 3, mobilată (nemobilată), str. Roșiori, nr. 7, ap. 2. Telefon 250151. (19077)

Vând garsonieră mobilată cu tot confortul, str. Bușteni, bloc 14A, etajul 2. Telefon 093. 563.535. (19103)

Vând garsonieră confort I + anexă, Micălaca. Telefon 095.314.076. (19780)

Vând garsonieră, str. Simfoniei, bloc 243, confort I, etaj 2, îmbunătățită recent (gresie, faianță, balcon închis gresiat, telefon, cablu), bloc cu contorizare, 9.000 DM negociabil. Telefon 094.553.139. (f,1515588)

Vând urgent apartament 1 cameră, Vlaicu-Dinamo. Telefon 057/249663. (19247)

Vând apartament cameră, bucătărie, dependințe, km 0, Palatul Cenad, 18.000 DM, negociabil. Telefon 253786. (19337)

Vând garsonieră, confort I, et. III, Micălaca. Informații telefon 230141. (19401)

Vând garsonieră, confort I, parter cu posibilități de privatizare sau schimb cu ARO, str. Aleea Romanței bl. O, ap. 3, Grădiște. Telefon 094.967.146. (14449)

Vând garsonieră confort III, zona UTA, eventual rate. Telefon 276983. (19200)

Vând garsonieră confort I, Piața Soarelui, preț 7.500 DM negociabil. Telefon 245045. (19385)

Vând apartament 1 cameră Micălaca. Telefon 219658. (14472)

Vând apartament 1 cameră, str. Meținau, nr. 1, urgent. Telefon 283382. (14514)

Vând sau închiriez apartament central, una cameră, bucătărie, baie, încălzire centrală, la casă. Telefon 094.833.629. (14528)

Vând garsonieră confort I, Vlaicu, bloc Z 15. Telefon 234964. (14560)

Vând garsonieră, confort I, str. Praporgescu bl. 9B, telefon, gaz, satelit. Telefon 233655, 095. 633.503. (14587)

VÂNZĂRI APARTAMENTE DOUĂ CAMERE

Vând apartament 2 camere, etaj 10, Vlaicu, convenabil. Telefon 256859. (19087)

Vând apartament 2 camere, Vlaicu, 9.500 DM. Telefon 267761. (19054)

Vând apartament 2 camere, Podgoria, etaj 4/4; 16.000 DM. Telefon 219878; 092.372.730. (19035)

Vând urgent apartament 2 camere, bloc 365, ap. 16, etaj 4/8, 17.500 DM negociabil. Telefon 265834 după ora 19 sau 093.532.217. (19054)

Vând urgent apartament 2 camere, Micălaca, etaj 3/4. Telefon 285364. (19066)

Vând apartament 2 camere, îmbunătățit, zona 300, semidecomandat, 79 mp. Telefon 219618. (19120)

Vând urgent apartament în casă, curte și grădină, gaz, 2 camere + bucătărie + antreu, pivniță, Grădiște, str. V. Moga, nr. 52. Telefon 223912, orele 9-15. (19258)

Vând apartament 2 camere, gresiat, faianțat, mochetat și mobilat, Micălaca zona 700, preț 18.000 DM. Telefon 059-475.325; 059-136131.

Vând apartament ultracentral, cu două camere. Telefon 282572; 094.765.558. (19326)

Vând (schimb) apartament 2 camere + 1 garsonieră. Telefon 261447. (19362)

Vând urgent apartament 2 camere, ultracentral, 25.000 DM, negociabil. Telefon 270274; 092.275.732. (19316)

Vând apartament 2 camere, decomandat, Alfa, parter, bl. 56, sc. B, ap. 2, neîmbunătățit, spațiu bun pentru privatizare. Telefon 094.804.584. (19380)

Vând două apartamente 2 camere, str. Traian Mosoiu bl. 1-7, sc. C, ap. 11. Telefon 250348, preț negociabil. (18404)

Vând apartament 2 camere, îmbunătățiri, cartierul Vlaicu. Telefon 093.494.729; 092. 664.106. (14432)

Vând apartament 2 camere, îmbunătățit, Alfa, 13.500 DM. Telefon 277825, după ora 19. (19182)

Vând apartament 2 camere decomandat, termopan, contorizat, ușă metal, Vlaicu, „Z". Telefon 242430; 094.629.166. (19174)

Vând apartament 2 camere, etaj VI, Micălaca, bloc 304 B. Telefon 422074. (19145)

Vând apartament 2 camere, etaj II, bloc cărămidă, 4 etaje, îmbunătățit, Polivalentă, 27.500 DM negociabil. Telefon 234604; 092.708.823. (19311)

Vând apartament 2 camere, Podgoria, cu (fără) garaj. Telefon 254910. (19283)

Vând apartament 2 camere, semidecomandat, etaj I, 21.000 DM zona 300. Telefon 267793. (19241)

Vând (schimb cu Arad - variante) în Ineu, apartament 2 camere, ultracentral. Telefon 511304. (14430)

Vând apartament 2 camere, Vlaicu. Informații telefon 270947. (19418)

Vând apartament ultracentral 2 camere + dependințe, etaj 2. Telefon 245045. (19385)

Vând apartament 2 camere, Micălaca, bloc 359, etaj III, ap. 13; 18.000 DM. Telefon 282647. (14484)

Vând apartament 2 camere, str. Baladei, nr. 12, bloc 8, ap. 3, Confecții. (14511)

Vând apartament 2 camere, parter, Micălaca 500, preț 10.200 DM. Telefon 279718; 094. 542.931. (14549)

Ocazie! Vând apartament 2 camere ultracentral, amenajat și mobilat stil occidental, garaj. Telefon 092.245.494. (f)

VÂNZĂRI APARTAMENTE TREI CAMERE

Ocazie! Vând apartament 3 camere, mobilat deosebit, parter Alfa. Telefon 258585. (19115)

Vând apartament 3 camere, zona UTA, et. IV. Telefon 092.295.320. (19163)

Vând apartament 3 camere, mobilat (nemobilat), zonă centrală. Telefon 092.295.320. (19163)

Vând apartament 3 camere Samantha urcător, modificat interior, bl. 22. Telefon 095.838.944. (19114)

Vând apartament în asociație, et. I, suprafață 185 mp, zona Romanilor. Telefon 210740. (18925)

Vând apartament 3 camere, central, 34.000 DM. negociabil. Telefon 253282. (19347)

Vând apartament ultracentral (schimb cu casă), 3 camere decomandate, etaj 4/4, acoperit cu țiglă, nou, str. Horia, nr. 10; toate facilitățile; preț negociabil. Telefon 252066. (19374)

Vând apartament 3 camere, bloc 3, sc. C, ap. 7, etaj 3, Aradul Nou. Telefon 288467. (14481)

Vând urgent apartament 3 camere, central. Telefon 233431. (14571)

Vând apartament 3 camere, str. Teilor, nr. 5A, Chișineu Criș. Telefon 094.887.930. (3030553)

Vând urgent apartament la casă, confort bloc, plus avantaje casă, toată ziua, str. Războieni, nr. 19, ap. 2. (14520)

Vând apartament 3 camere, 120 mp, etaj 2/3, balcon mare, zonă ultracentrală (lângă Hotel Astoria). Telefon 255617; 093.284.685. (f)

VÂNZĂRI APARTAMENTE PATRU-CINCI-ȘASE CAMERE

Vând apartament 5 camere, decomandate, et. I, bl. 36, Polivalentă, cu vedere Malul Mureșului. Telefon 092 621 405. (18651)

Vând apartament 4 camere, Vlaicu, bl. Z.28, sc. D, et. 7, ap. 19, preț 19.500 DM, negociabil. Telefon 289672. (19298)

Vând apartament 4 camere, îmbunătățiri, preț acceptabil. Informații telefon 562995 sau 092.784.251. (14492)

Vând Samantha 5 camere, schimb cu 2 + diferență. Telefon 230524. (14504)

Vând apartament 5 camere decomandate, etaj I, bloc 36, Polivalentă, cu vedere Malul Mureșului. Telefon 092.621.405 sau 057 - 263789. (14532)

Vând apartament 4 camere, Vlaicu, bloc Z 26, etaj 8/8, îmbunătățit. Telefon 251438, 281479. (14521)

Vând apartament ultracentral, toate facilitățile, 4 camere, 2 holuri, 2 băi, 2 intrări separate. Informații telefon 250857, după ora 17.

VÂNZĂRI CASE

Vând jumătate casă în Arad. Telefon 251042.

Vând casă, anexe, grădină, convenabil, Cuvin nr. 439. Telefon 248594. (19231)

Vând casă cu etaj, gaz, satelit, canalizare curte betonată. Telefon 258292; 092.571.335. (19277)

Vând casă mică, cu grădină, gaz, apă, telefon, cablu, Gai. Telefon 274994. (19006)

Vând casă mare, cu anexe și grădină de 3.000 mp, în comuna Misca nr. 521. Telefon 224582. (18972)

Vând casă 5 camere + dependințe, 1000 mp Pârnava. Telefon 270789. (19065)

Vând casă în Vlaicu, posibilități sediu firmă, spațiu comercial, locuință, str. Brezoianu, nr.1, colț cu Poetului. Telefon 094.180.071. (19060)

Vând casă 4 camere + dependințe, Aradul Nou. Telefon 092.931.495. (19061)

Vând casă Mâsca. Informații Pâncota, str. Closca, nr. 42. Telefon 466615 după ora 18. (346040)

Vând (variante) casă 3 camere, apă, gaz, grădină, în Vladimirescu. Telefon 231806 după ora 19. (19099)

Vând casă, cartierul Vilelor, curte 400 mp, mobilă stil. Telefon 092.562.402. (19124)

Vând casă Sânicolau Mic, cu tot confortul (apă, gaz, telefon, satelit, baie), are bucătărie de vară, anexe pentru animale, curte betonată cu grădină mare, suprafața totală 2400 mp; preț negociabil. Telefon 093.563.535. (19103)

Vând urgent casă mare, anexe, teren 3000 mp, pe deal, renovată 1998, Șiria, str. I. Rusu Șirianu, nr. 171. Telefon 094.545.778. (19258)

Vând casă cărămidă, grădină, anexe, central Curtici. Telefon 259807. (19206)

Vând casă central, 4 camere, dependințe multiple, pivniță, gaz, telefon, curte, grădină, acces auto, str. Caragiale, nr. 11; după ora 15. Telefon 283960. (18592)

Vând casă la 20 km de Arad, stil italian, complet mobilată, trei camere, bucătărie, două băi, garaj, curte, încălzire cu gaz, apă de la rețea, preț 55.000 DM.Telefon 219331. (19314)

Vând casă în Curtici, B-dul Revoluției nr. 69. Telefon 272801. (19280)

Vând casă patru camere, dependințe, garaj, anexe. Telefon 251471. (19335)

Vând casă, Grădiște, str. Rozelor nr. 103, preț 35.000 DM, negociabil. Telefon 276489. (19353)

Vând casă 3 camere, apă, gaz, în Micălaca, Calea Radnei nr. 172, 30.000 DM, negociabil. Telefon 258099. (19377)

Vând casă în Micălaca, apă, gaz, canalizare. Telefon 092. 857.550. (19398)

Vând casă 2 camere, bucătărie, baie sau schimb cu apartament. Telefon 276543. (19409)

Vând casă cu toate utilitățile, în Grădiște. Telefon 224061. (19257)

Vând (schimb cu apartament 1-2 camere) casă în Șeitin, toate dependințele, cu magazin mixt. Telefon 240611; 092.445.513. (19109)

Vând casă 2 camere, anexe, grădină, zona Grădiște. Telefon 276983. (19200)

Vând urgent casă Pârneava, grădină, gaz, apă, trifazic. Telefon 251101. (19256)

Ocazie! Vând casă ultracentral, parter - privatizat, etaj - apartament. Telefon 234862. (19235)

Vând casă Arad, formată din 2 clădiri, gaz, apă, se pot ține animale, loc pentru construcții. Telefon 247870. (14466)

Vând casă central, 35.000 DM. Telefon 094.837.193. (14453)

Vând urgent casă în Zăbrani. Telefon 093.237.966. (2760181)

Vând casă cu 2 apartamente, str. Șelari, nr. 20, cartierul Funcționarilor. Telefon 221023. (14477)

Vând urgent casă mare, grădină, curte mare + 2 anexe, gaz, apă, telefon, loc foarte bun. Telefon 260011; 233431. (14516)

Vând casă Bujac, 3 camere, bucătărie, baie, anexe, teren 360 mp, 15.500 DM negociabil. Telefon 095.783.602. (14525)

Vând casă 3 camere, baie, pivniță, gaz, telefon cablu, garaje și grădină, Grădiște. Telefon 234339. (14529)

Vând casă mare, comuna Șicula, nr. 187, jud. Arad, grădină 1600 mp. Informații telefon Arad 094.955.404; Timișoara 056 - 199406. (14534)

Vând casă mare, în Iratoș, complet renovată, gresie, 3 camere, bucătărie, hol, cămară, anexe mari pentru animale, apă de la rețea + fântână, curte foarte mare, 3.000 mp grădină semănată, posibilități gaz, preț avantajos. Telefon 267379; 093. 436.802. (19556)

Vând urgent casă 3 camere, anexe, încălzire centrală gaz, apă, 480 mp, Micălaca, 40.000 DM. Telefon 092.721.469. (14557)

Vând urgent casă, anexe, 38.000 DM, str. Scărișoarei nr. 74-76. Telefon 094.785.899.

VÂNZĂRI SPAȚII

Vând SPAȚIU COMERCIAL central, demisol, 120 mp, amenajat, bun pentru: servicii, comerț, birouri, etc. Telefon 275789; 094.700.403.

Vindem autoservice, magazin piese, bar, terasă, teren 3.000 mp, proprietate, situat ultracentral, preț 400.000 USD, negociabil. Telefon 092.295.317, 093. 702.184. (18893)

Vând urgent gheretă, Piața Miorița, posibil orice activitate. Telefon 094.669.443. (19126)

Vând urgent spațiu comercial sau producție, 540 mp, în comuna Șiria. Telefon 094.545.778, orele 8-15. (19258)

Vând gheretă amplasată central, în Piața Miorița, toate utilitățile, preț 7.500 DM. Telefon 266822. (14483)

Vând spațiu comercial cu casă, 2 hale, 150 mp, încălzire centrală, canal, gaz. Telefon 092.721.469. (14557)

VÂNZĂRI TERENURI

Vând 2 ha teren pe ruta Arad-Timișoara, situat între DN și stația CFR. Telefon 263253. (19320)

Vând loc de casă 900 mp, str. Căpitan Igant. Telefon 267793. (19241)

Vând loc de casă, 820 mp. Telefon 258217. (14533)

VÂNZĂRI AUTO

Nu-ți mai fă griji, CAUCIUCURILE de care ai nevoie, sunt la mine, IEFTINE și BUNE, toate dimensiunile, cu garanție, aduse din GERMANIA. Telefon 259339; 094.706.321. (16972)

Vând Opel Astra TD 1995, 120.000 km, 11.900 DM negociabil, recent înmatriculat. Telefon 092.571.335. (19277)

Vând Dacia 1991, CIV, numere noi, verificare 2001, stare foarte bună, 2500 DM negociabil. Telefon 257800. (19071)

Vând Mercedes E.320 combi 1993, full options, negru metalizat, 10.000 USD. Telefon 092. 275.732. (19117)

Vând combină Sema 14, an fabricație 1994 cu echipament floarea soarelui și porumb, stare foarte bună. Telefon 095. 317.785; 057 - 520388. (19227)

Vând OPEL OMEGA CD 1994 TD (motorizare BMW) Full Extra, foarte recent înscrisă România, stare impecabilă. Telefon 286266; 094.795.260. (19233)

Vând Renault 18 break, 800 DM, str. Faurilor nr. 41. (19234)

Vând microbus Mercedes 210 D, din anul 1989, 2900 cmc, cu 5 viteze, înscris pe persoană fizică. Informații telefon 092.720.135. (19319)

Vând Dacia 1300, motor cutie Renault în stare de funcționare, preț 1200 DM, vizibilă zilnic, str. Porumbacului nr. 28. Telefon 257848, numai oferte serioase. (19338)

Vând rulotă Felica înmatriculată, stație taxi, cu toate accesoriile. Telefon 219974; 095.654.329. (19366)

Vând Dacia 1300, stare perfectă funcționare + CIV, 1290 DM, negociabil. Telefon 288346. (14433)

Vând urgent Dacia papuc, 1994, 2800 DM. Telefon 092. 469.562. (14448)

Vând Dacia 1310, an fabricație 1990. Informații telefon 092. 407.878. (19253)

Vând Dacia 1300, an fabricație 1979, stare funcționare bună. Telefon 264435. (19148)

Vând Dacia 1300, '80; Dacia 1320 '87 (bord CN). Telefon 092.493.415; 057 - 214393. (14469)

Vând Toyota Land Cruiser TDI și Ford Mondeo 2 uși. Telefon 092.209.665. (14471)

Vând VW Vento model '94, 1,9 cmc TDI, înamtriculat persoană fizică octombrie '98. Telefon 092.995.974. (14499)

Vând chiuloasă, pompă injecție, distribuție, completă, pentru motor D 445 toate stare foarte bună. Telefon 241015. (14423)

Vând Dacia 1988 stare perfectă de funcționare, înmatriculată persoană fizică, preț 1650 DM. Telefon 243695. (2760443)

Vând tractoare 445 MF 95 CP, pluguri, remorci, combine C14, C3P și alte mașini agricole; prețuri negociabile. Telefon 092.381.744; 057 - 270721. (14506)

Vând tractor chinezesc înscris, cu remorcă, disc, plug, prășitoare, semănătoare, tocătoare porumb. Telefon 282382. (14528)

Vând Opel Record an fabricație 1980, motor defect, persoană fizică, 1100 DM. Telefon 094.887.930. (3030554)

Vând ARO 243 motor Brașov, CIV, numere noi, piese schimb. Telefon 416244, după ora 20. (14559)

Vând ieftin Dacia Breack stare de funcționare. Telefon 093. 413.115. (14563)

VÂNZĂRI ELECTRO

Vând TV color, calculator 486, video, congelator sertare, mașină spălat, cuptor microunde. Telefon 266414. (14443)

Vând 1 TV color, stare bună, 130 DM. Telefon 094.840.399. (14434)

Vând TV color bandă largă, garanție 6 luni; preț 1.500.000 lei. Telefon 212005. (18478)

Vând TV color garanție 6 luni, preț 1.000.000 lei. Telefon 244904. (18478)

Vindem diferite TELEVIZOARE COLOR stereo (100 modele) de la 58 cm - 70 cm, prețuri convenabile. Telefon 280260. (19209)

Vindem COMPUTER Pentium I 133 MHz 16-24-32 RAM, monitor 15 complet, prețuri convenabile, reduceri preț pentru elevi, studenți, cadre didactice. Telefon 280260. (19209)

Vindem COMPUTERE 486, IBM, diferite configurații complete, prețuri convenabile, reduceri preț pentru elevi, studenți, cadre didactice. Telefon 280260. (19209)

Vând CÂNTARE ELECTRONICE; CASE MARCAT FISCALE, omologate. Telefon 272727; 281188.

OCAZIE! Puteți economisi bani și timp cumpărând frigorifice (FRIGIDERE, CONGELATOARE, COMBINE, LĂZI), ieftine și de calitate germană cu garanție. Telefon 259339; 094.706.321. (16971)

STOP!!! STOP!!! Mari reduceri de preț la MAȘINILE de SPĂLAT AUTOMATE din GERMANIA. Sunați NON STOP, telefon 094.706.321; 259339. (16971)

Vând ieftin VIDEOURI cu telecomandă, import occident. Telefon 259339; 094.706.321. (16971)

ATENȚIE!!! Sub prețul pieței, vindem TELEVIZOARE COLOR, import GERMANIA, cu facilități aferente. Merită văzute și cumpărate! Telefon 259339; 094.706.321. (16971)

Vindem diferite TELEVIZOARE COLOR stereo (100 modele) de la 58 cm - 70 cm, prețuri convenabile. Telefon 280260. (18675)

Vând PC compaq Presario K 6,2 8 6B HDD, 3 D trident, imprimantă color, scaner, cameră video, set nou. Telefon 094.243.125. (14425)

Vând TV color, mașină spălat automată, garanție. Telefon 093.481.853. (14515)

Vând televizoare color cu teletext, stereo, telecomandă, garanție. Telefon 219365; 093. 380.028. (14544)

Vând televizoare color Philips, Telefunken, telecomandă, teletext; negociabil. Telefon 264004. (14541)

Vând frigider, congelator, mașină spălat automată, vitrină frig, ladă frig, cu garanție. Telefon 220926. (14549)

VÂNZĂRI DIVERSE

Vând FIER BETON 8000 lei/kg; str. Independenței, nr. 7 (Bujac). Telefon 273785. (19279)

Vând foarte ieftin vană pentru baie. Telefon 258292. (19277)

Vând LEMNE FOC, tăiate, esență tare, orice cantitate, transport, la domiciliu. Telefon 276488, Grădiște. (14581)

Vând CASE BANI (seif) dimensiuni 40, 85, 105 cm. Telefon 093.403.650. (19226)

Vând termotekă „Beretta" și boilere pe gaz. Telefon 253973. (14568)

Vând rezervor motorină 1100 - 400 litri, injector cu fotocelulă și 2 filtre, țiglă solzi, 2000 bucăți. Telefon 262463. (14566)

Vând ȚIGLĂ, tip Marsilia, portugheză, fabricată Sighișoara, 4.600 lei/ buc; CĂRĂMIDĂ EFICIENTĂ 300/250/150, 6.750 lei/ buc; TERASIT, MOZAIC, PRAF MARMORĂ, 800 lei/ kg. Informații Mâsca nr. 33. Telefon 531498, 094 561 854. (18541)

Vând FIER BETON, diametrul 6, 8, 10, 12, 7.700 lei/ kg, TERASIT, PRAF MARMORĂ. Informații Mâsca nr. 33. Telefon 531498, 094 561 854 (18541)

Vând BOLȚARI BETON și ZGURĂ, prețuri avantajoase. Telefon 095 418 089.

(Continuare în pagina 11) ➧

(Urmare din pagina 10)

Vând PLASĂ GARD ZINCATĂ, toate dimensiunile; CUIE; PLASĂ RABITZ; TABLĂ ZINCATĂ 0,4; SÂRMĂ NEAGRĂ și ZINCATĂ - str. Vrabiei, nr. 4. Telefon 289997. (17592)

Vând BOLȚARI zgură și beton, PAVELE, BORDURI etc. prețuri negociabile. Telefon 095.634.885. (17103)

Vând BCA, ciment, var, țiglă, sub prețul pieței. Telefon 094.524.456; 054-211807. (f. 1515541)

Vând LEMNE FOC, 175.000 lei/mc; BALAST; NISIP, la domiciliu. Telefon 214010. (19029)

Vând mobilier, covoare, frigider Zil, prin lichidare gospodărie. Telefon 285364. (19066)

Vând Jetta 1,6 TD, an 1986, 7200 DM; vând barcă cu volan, motor defect, 2200 DM. Telefon 092.343.593. (19232)

Vând mobilă sufragerie în stare bună. Telefon 275557 274876. (19238)

Vând repatriere. Telefon 094.286.652. (19263)

Vând făină import Ungaria BL 80 - 5.600 lei/kg, BL 55 - 5.700 lei/kg. Telefon 094.555.579. (19291)

Vând MA pentru împrăștiat îngrășăminte chimice, 3 tone. Informații comuna Cermei telefon 246. (3038698)

Vând lambriuri 46.000 lei/mp și grinzi. Telefon 220427. (19372)

Vând boiler german Junkers, arzător pentru sobe de teracotă cu sistem electronic, 1 ladă frig de 250 litri. Telefon 250830. (19419)

Vând malaxor 200 litri, cu două cuve inox, tăvi, coșuri, pâine 1,2,3 kg, injectoare gaz, cărămidă pentru vatră. Informații Livada nr. 292. Telefon 412288. (14454)

Vând telefoane celulare, încărcătoare, bibliotecă, măsuță, mochetă, 2,30 ha pământ. Telefon 271122; 092.887.161. (16001)

Vând mașină spălat automată, cuptor microunde, bicicletă dame, computer 286, imprimantă, televizoare. Telefon 279582. (17517)

Vând 2 locuri Cimitirul UTA. Informații telefon 245494. (19253)

Vând mobilă cameră de zi, preț avantajos. Informații telefon 232650, după ora 19. (19194)

Vând lambriuri brad, la 46.000 lei/mp. Telefon 220427. (19285)

Vând făină albă 5500 lei/kg; făină neagră 4200 lei/kg și tărâțe 3000 lei/kg. Telefon 095.802.976. (0363284)

Vând convenabil pui superbi, 3 luni, de pisică persană. Telefon 231811 după ora 20. (19282)

Vând sorg mături, un an. Localitatea Cermei, familia Vidican, telefon 279, după ora 21. (3038697)

Vând mobilă baroc etajată, nouă, 26 corpuri; cuier hol; mobilă bucătărie, nouă, suspendată, 12 corpuri; ieftin. Telefon 232124. (14491)

Vând banzic tâmplărie, 1000 DM. Telefon 281943. (14485)

Vând 4 + 1 loc de veci la Cimitirul Eternitatea. Telefon 282647. (14484)

Vând garaj autorizat, în zona Sălii Polivalente, din zidărie. Telefon 094.618.106, 231667 după ora 21. (14503)

Vând pui dog argentinian pedigree, părinți Ungaria, linie deosebită, cuib din 20 mai. Telefon 094.539.992; 059 - 451401. (14502)

Vând SRL asociat unic, domeniu de activitate divers. Telefon 281198. (14500)

Vând convenabil familii de albine cu sau fără ladă, pavilion apicol populat 36 familii; Dacia 1300; motor Dacia 1300, piese diferite. Telefon 257667; 094. 917.920. (14509)

Vând 3 viței. Telefon 512956. (2760444)

Vând lăzi pentru prune, mașină inox de stors miere. Telefon 234259. (14513)

Vând poartă de fier cu 2 aripi, nouă, 2x108x190. Telefon 274217, orele 13-15; 21-23. (14540)

Vând tractor 650, remorcă, 7 tone, clădire din cărămidă, acoperiș țiglă pentru demolare. Informații Mărcuș Silvius, Felnac, nr. 516. Telefon 287518. (14554)

Vând vacă neagră cu tăuraș o lună și 500 kg; prune roșii. Telefon 561229. (2760183)

Vând pian Karl Ferdinand, Wiena, stare foarte bună. Telefon 280037. (14561)

Vând sufragerie Progresul, stare foarte bună, 4.000.000 lei. Telefon 093.413.115. (14563)

CUMPĂRĂRI TERENURI, IMOBILIARE

Cumpăr casă cu grădină, ofer 5000 - 16.000 DM. Telefon 267761. (19054)

CUMPĂRĂRI AUTO

Cumpăr talon Renault T.D.25, an fabricație 1986. Telefon 250257. (14585)

CUMPĂRĂRI DIVERSE

Cumpăr deșeuri de fier vechi inox, bronz, alamă și cupru. Telefon 093.404.010. (18932)

Cumpărăm: orz și grâu (furajare), plata la ridicare. Telefon 065/443367; 065/163885; 095. 824.973. (f1515540)

Cumpăr acțiuni. Telefon 094.877.171. (19341)

Cumpăr bidoane plastic 60, 100, 200 litri, ofer maxim 500 lei/litru. Telefon 288346. (14433)

Cumpăr bulbi de zambile, lalele, narcise, pentru forțat. Telefon 064.149.583. (14468)

Cumpăr betonieră chiar și defectă. Telefon 238821 sau 276354. (14457)

Cumpăr porci între 90 - 160 kg; plata pe loc. Telefon 092. 957.433. (14489)

Cumpăr porci grași, localitatea Mîsca, nr. 307, preț 17.000 lei/kg. Telefon 057 - 531497; 094.774.649. (18874)

CERERI ȘI OFERTE DE SERVICII

Angajăm VÂNZĂTOARE. Telefon 246953. (14462)

Angajăm ȘOFER gradul „B", perioadă lungă, 1.000.000 lei; mâncare, cazare. Telefon 531522. (14480)

Angajez VÂNZĂTOARE la piață, pentru flori. Telefon 283591. (14498)

Firmă, caut SPĂLĂTOR AUTO cu experiență, str. Radnei, nr. 236, Micălaca. (14482)

ANGAJEZ fată pentru ÎNGRIJIRE BOLNAVĂ, ofer cazare, masă, salariu. Telefon 214517. (14537)

„OMNIASIG" selectează AGENȚI ASIGURĂRI, în vederea angajării. Telefon 252420. (14535)

Angajez BRUTARI cu experiență, condiții avantajoase. Telefon 094.597.431. (14552)

PRESTĂRI SERVICII

„MADONA TRANSPORT" execută TRANSPORTURI: ieftine, rapide; interne, internaționale. Telefon/fax 563081; 095.650.115. (18687)

EXECUT ROLETE din lemn și din plastic, import. Telefon 059-478503. (19026)

Executăm și reparăm INSTALAȚII SANITARE, CONFECȚII METALICE. Telefon 276419. (19242)

AER CONDIȚIONAT montăm și comercializăm. Telefon 057/214225; 092.457.097; 092.457.098. (19162)

Efectuăm TRANSPORT 1,5 tone, LUCRĂRI CONSTRUCȚII. Telefon 276419. (19242)

AUTOMATIC SERVICE repară MAȘINI SPĂLAT automate, domiciliu. Telefon 259146; 094.241.398. (19048)

ȘCOALA șoferi CARMEN, ABCDE primește înscrieri. Victoriei 88. ANGAJĂM informatician. Telefon 255445. (19157)

DIVERSE

Doriți un credit și nu aveți girant? Telefon 093.284.019. (19358)

SC „REYHAN" SRL cu sediul în comuna PILU, FN, jud. Arad, dorește autorizație de mediu pentru stație carburanți, parcare și reparații auto, aceeași adresă. Eventualele contestații se pot depune la Agenția de Protecția Mediului Arad, Bd. Dragalina, nr. 16. (14473)

La data de 31.07.2000, ora 14, se vinde la licitație publică, bunurile urmăritei debitoare Voicu Florica și anume: TV color Samsung; videorecorder Techline, PC Pentium II, scaner Primax, imprimantă HP; TV color Samsung; mobilier antic. Licitația se va desfășura la domiciliul urmăritei din Arad, str. D. Gherea, nr. 7-11, bloc M3, sc. A, ap. 6. Informații la biroul executori județcătorești, camera 104, Judecătoria Arad. (5550337)

La data de 3 august 2000, ora 12, se vinde la licitație publică imobilul proprietatea urmăritului HANȚIU IOAN, situat în Pecica, nr. 219, jud. Arad, compus din casă și teren intravilan, cu prețul de strigare de 22.500.000 lei. Licitația va avea loc la sediul Judecătoriei Arad, camera 104, executor judecătoresc. (14542)

SC „FORADEX" SA cu sediul în București, str. Milcov, nr. 1, solicită acord de mediu pentru stația de spălare-sortare SÂMBĂTENI II, din localitatea Sâmbăteni, comuna Păuliș, jud. Arad. Eventualele contestații se pot depune la Agenția de Protecția Mediului Arad, Bd. Dragalina, nr. 16. (14546)

TURISM

Firma „MURAT" organizează concediu la KUȘADASI în perioada august - septembrie. Telefon 269333. (19290)

TURISM-OFERTĂ SPECIALĂ!
LITORAL TUNISIA: 8 zile, masă, avion, 289$; MONTENEGRO, CROAȚIA, 100 DM. Plecări vineri. Bilete de avion, autocar, asigurări, la tarife minime. Închiriem autocare și microbuse. AGENȚIA „MONTANA TOUR", Bd. Revoluției nr. 31. Telefon 213220; 095.615.675. (16063)

NOU! MARI REDUCERI DE PREȚURI!

ATLASSIB

Călătorești cu autocarele noastre moderne, în EUROPA: GERMANIA, AUSTRIA, FRANȚA, ITALIA, SUEDIA (plecări zilnice), BELGIA, OLANDA, DANEMARCA, ANGLIA, FINLANDA, NORVEGIA, SPANIA, PORTUGALIA, UNGARIA, IUGOSLAVIA.
NOU! Reduceri suplimentare pentru: elevi, studenți, pensionari și grupuri. Bd. Revoluției nr. 35, telefon 251871, 252727; Autogară, telefon 270562. O poartă deschisă spre Europa! (c.)

SCHIMBURI

Schimb apartament 3 camere, Vlaicu, bl. Y, gresie, faianță, cu apartament 2-3 camere, zonă centrală sau malul Mureșului. Telefon 289037. (19249)

Schimb (vând) apartament 3 camere Târgu Mureș, similar Arad. Telefon 092.295.345; 057 - 273139. (19285)

Schimb apartament 3 camere Micălaca, cu 1-2 garsoniere + diferență. Telefon 219748.

ÎNCHIRIERI

Ofer spre închiriere spațiu ultracentral, 80 mp și pivniță pentru depozit. Telefon 257402. (14522)

Dau în chirie etaj casă particulară 130 mp, pentru cabinete medicale (pentru stomatologie există aparatură); birouri sau locuință pentru cetățeni străini, în Vlaicu, zonă centrală. Telefon 289056. (18939)

Ofer spațiu de închiriat pe str. Unirii. Telefon 092.957.350, oricând. (19125)

Dau în chirie apartament 2 camere + garaj, bloc 102. Telefon 259807. (19206)

Închiriez una cameră mobilată în vilă pentru un tânăr sau o tânără. Telefon 287996. (19339)

Dau în chirie pe termen lung, apartament 2 camere, mobilat, cartierul Vlaicu. Telefon 271057. (19368)

Ofer spre închiriere garsonieră în Micălaca. Telefon 220427 și 268375. (19372)

Închiriez spațiu comercial amenajat, central, 100 mp. Telefon 210928. (19254)

Închiriez garsonieră mobilată, Grădiște, termen lung, et. I. Telefon 094.782.552. (0363282)

Închiriez apartament ultracentral et. I, în curs de amenajare pentru firmă. Telefon 095. 802.976. (0363283)

Închiriez spațiu comercial ultracentral. Informații în fiecare miercuri între orele 14-16, pe str. Gh. Barițiu nr. 22 (Medial SRL). (19136)

Dau în chirie apartament 2 camere, zona Vlaicu. Telefon 282469. (19270)

Închiriez garsonieră pentru o persoană. Telefon 236590. (19238)

Închiriez, vând sau schimb cu Timișoara, spațiu comercial (magazin), bine amenajat, zona Alfa. Telefon 092.209.665. (14471)

Primesc un elev în gazdă, familie serioasă, ultracentral, cameră separată, anticipat pe 2 luni. Telefon 057 - 280031. (14531)

Închiriez apartament ultracentral, Piața Avram Iancu, nr. 10, ap. 6, termen lung, preț 200 DM. Telefon 285820. (14550)

Primesc 2 eleve, studente, în gazdă, la bloc. Telefon 287518. (14554)

Ofer spre închiriere, urgent, apartament central, parter, adecvat sediu firmă, mobilat. Telefon 092.237.560. (14576)

PIERDERI

Pierdut legitimație de serviciu, eliberată de SC Textil" SA pe numele Ban Daniela Gabriela. O declar nulă. (19289)

Pierdut tichet la asigurare obligatorie auto, eliberat de ASIROM pe numele Petrușel Ioan, pentru ARO. Îl declar nul. (14538)

† DECESE †

Cu durere în suflete anunțăm încetarea din viață a soacrei și bunicii noastre
SIMON IOLANDA,
în etate de 80 ani. Înmormântarea va avea loc duminică, 30 iulie 2000, la Cimitirul din Micălaca. Fie-i țărâna ușoară și memoria binecuvântată! Nora Rodica, nepoata Camelia cu soțul, îndurerați.

Cu nemărginită durere anunțăm moartea fulgerătoare a celui care a fost fiu, soț și tată
NUȚIU DAN.
Înmormântarea azi, 29 iulie, ora 13, la Cimitirul Eternitatea. Dumnezeu să-l odihnească în pace! Familiile îndoliate: GLIGA și NUȚIU.

Cu adâncă durere în suflet anunțăm decesul regretatei NAGY GHIZELA ROZALIA. Înmormântarea va avea loc azi, 29 iulie 2000, ora 14, la Cimitirul Eternitatea. Vecinii.

† SERVICII FUNERARE †

NON STOP (la orice oră) „RO-STYL COMPANY"
Firma noastră este PRODUCĂTOARE DE SICRIE, cu magazin în: ARAD, str. M. Eminescu nr. 4 (vizavi Cinema MUREȘUL), telefon 057-211929, 094.537.715. EFECTUĂM SERVICII: spălat, îmbrăcat, îmbălsămat și transport cu personal calificat. ASIGURĂM MINIM: 8 modele de SICRIE din LEMN MASIV (nu din PAL sau furnir); SICRIE CU MÂNERE și ȘURUB (nu se bat cuie), SICRIE LUX, 5 modele LENJERIE DECES (respete), LENJERIE DE LUX, cruci lemn și metal. ACCESORII: catafalc, steag, prosoape etc. INTERMEDIEM: fanfară, colaci, colivă etc. FIIND PRODUCĂTORI, AVEȚI AVANTAJUL UNOR PREȚURI MINIME și POSIBILITATEA DE A PLĂTI ÎN RATE. Ofertă: sicriu stejar (cruce, respete) - 1.000.000 lei. (c.)

SC „NOSFERATU" SRL
ARAD, str. Ghiba Birta nr. 26, telefon 270437; Non stop 094.554.874, NĂDLAC, str. 1 Decembrie, nr. 4, telefon 092.922.337.
NON - STOP
SERVICII FUNERARE COMPLETE.
SICRIE, RESPETE, CRUCI (prețuri de producător). ACCESORII: prosoape, batiste, panglică neagră, baticuri, mânere, lumânări, catafalc, sfeșnice, steag de doliu. SERVICII: capelă, spălat, îmbălsămat, îmbrăcat, transport intern și internațional. Asigurăm colaci, colivă, coroane, jerbe, fotografii profesionale, fanfară, organizăm pomeni. OFERTA BRAD: sicriu brad, respete, cruce - 900.000 lei. Transportul sicriului la domiciliu este gratuit!!! ANGAJĂM ȘOFER.
(c. 44)

† CONDOLEANȚE †

Mulțumim tuturor acelora care prin prezență și flori l-au condus pe ultimul drum pe
BORZA GAVRIL.
Odihnească-se în pace! (14524)

Colectivul SC „CARIERE" SRL Arad regretă profund dispariția celui care a fost un bun coleg,
ing. NAVRADY EDUARD.
Transmite sincere condoleanțe familiei îndoliate. (14555)

Colegii de la Consiliul Județean Arad sunt alături de LUCIA TODOR în suferința pricinuită de decesul tatălui. (14586)

Suntem alături de familia IORGA IOSIF la suferința pricinuită de pierderea mamei sale
IORGA MARIA.
Sincere condoleanțe din partea familiei MIHALKO. (14590)

† COMEMORĂRI †

Cu imensă durere în suflet reamintim tuturor celor care au cunoscut-o și au îndrăgit-o că se împlinesc 6 săptămâni de la dureroasa despărțire de iubita noastră soție, mamă, fiică și noră
RUS
FLORICA ADRIANA.
Păstrându-i veșnic nestearsă amintirea îl rugăm pe bunul Dumnezeu s-o odihnească în pace! Parastasul de 6 săptămâni va avea loc duminică, 30 iulie 2000, la Mănăstirea FEREDEU. Familia îndurerată.

IN MEMORIAM,
TATIUC MIRCEA
la 40 zile de la tragica și dureroasa despărțire. Surorile Doina și Maria. (14570)

Acum când se împlinesc 3 ani de la despărțirea de tine PREDA EUGEN, acum când ai fi împlinit 47 ani, în loc de „La mulți ani", îți spunem: Dumnezeu să te odihnească în pace! Nu te vom uita niciodată! Părinții și frații Preda. (14512)

S-a scurs o lună de lacrimi și dor de când moartea fulgerătoare mi-a răpit cel mai drag și iubit fiu
FLAVIUS MOISE,
la vârsta de numai 19 ani. Astăzi, în loc să-ți spunem „La mulți ani", trebuie să-ți spunem: Dumnezeu să te ierte și să te odihnească în pace! Tata, profund îndurerat. (14488)

Au trecut 6 săptămâni de când a plecat dintre noi, iubita noastră mamă
IGRIȚIU ANA.
Invităm pe toți cei care au cunoscut-o, să participe la slujba de pomenire care va avea loc, duminică, 30 iulie, ora 12, la Biserica Ortodoxă din Grădiște. Familia îndoliată. (14501)

S-au scurs 6 săptămâni de când a plecat dintre noi, cel care a fost soț, tată și bunic
BERCEA TEODOR.
Parastasul de pomenire va avea loc duminică, 30 iulie 2000, în Cimitirul Micălaca, la ora 17. Familia îndoliată. (14507)

Cu nemărginită durere amintim că azi, 29 iulie, se împlinesc 3 ani de când ne-a părăsit pentru totdeauna, cea care a fost cea mai bună soție, mamă și bunică
BUMBA ZENOVIA
(mămuța), născută DRĂGOI. La poza ta noi privim, cu lacrimi de dor o stropim și îngenunchind la crucea ta, rugăm pe bunul Dumnezeu să te ierte. Soțul, fiul, nurorile și nepoții. (14526)

Destinul a fost crud, despărțirea dureroasă atunci când în urmă cu un an a plecat dintre noi,
PANTEA ADRIAN
și respectiv 2 ani,
PANTEA GHEORGHE,
fiu și tată. Slujba de pomenire va avea loc azi, ora 12, la Cimitirul Micălaca. Amintirea lor va rămâne vie în inimile noastre. Dumnezeu să vă odihnească în pace! Familia. (14545)

Se împlinește un an de la decesul scumpei noastre soră și mătușă
NAGY EVA.
Parastasul de pomenire va avea loc la Biserica Mică din str. Eminescu, duminică, 30 iulie 2000, la ora 12. Nepoata Viorica Horodnic, cu familia. (14577)

30 iulie 2000, un an de când a plecat dintre noi în neființă, soție, mamă și bunică
JURCA STELUȚA.
Bogdănel când merge la mormântul tău, te cheamă-MAIA vino cu noi, acasă!. Te plângem toți. (14584)

Sub pământul rece, într-un tăcut mormânt, doarme ce-am avut mai dulce și mai scump pe acest pământ,
FLAVIUS MOISE.
Azi, când ai fi împlinit 19 ani, înlocuim „La mulți ani!" cu „Dormi în pace suflet bun și blând!". Cu inima zdrobită de durere, nemângâiata și îndurerata mamă FLORICA, familiile: BOIEȘ, CLEPE, FLUERAȘ, STELEA, DOBOȘ. (14581)

● PRODUCE ȘI MONTEAZĂ UȘI ȘI FERESTRE DIN PVC
ARMAT CU PROFILE TROCAL GERMANIA
● PRODUCE ȘI VINDE GEAM TERMOPAN
LUCRU NEMȚESC

SATLINE

SALON DE EXPOZIȚIE:
ARAD, PIAȚA MIHAI VITEAZU
BL. M 7, PARTER
TEL./FAX. 057/25 14 61; 094 50 72 11

PEPSI-COLA PEPSI
ANGAJEAZĂ

1. ȘOFER - DELEGAT
Condiții: ◆ experiență conducător auto camion
◆ cunoștințe minime mecanică auto
◆ cazier
◆ domiciliul stabil în Arad
◆ disponibilitate program prelungit
2. MANIPULANT
Condiții: ◆ disponibilitate program prelungit
◆ domiciliul stabil în Arad
◆ vârsta maximă 35 ani

Informații la sediul Pepsi-Cola, Calea Bicaz 1-5.
Telefon: 057-288724, 288711.

CĂMINUL DE PENSIONARI PECICA
SOLICITĂ OFERTE DE PREȚ
PENTRU PROCURAREA A
50 TONE LIGNIT SORTAT.
OFERTA LA TELEFON NR. 468160
PÂNĂ LA DATA DE 10.08.2000

Grupul Școlar de Arte și Meserii
„SPIRU HARET"
al Cooperației Meșteșugărești (UCECOM),
cu sediul în Arad, str. Emil Gârleanu nr. 1,

FACE ÎNSCRIERI LA:
A. ȘCOALA PROFESIONALĂ - 3 ani (pentru absolvenți de 8 clase cu sau fără examen de capacitate) - pentru meseriile: bijutier, frizer-coafor-manichiurist-pedichiurist, mecanic autoturisme, ospătar-barman-vânzător în unități de alimentație publică, tinichigiu-vopsitor auto, lăcătuș mecanic prestări servicii, electrician-electronist auto, operator calculatoare pentru comerț și alimentație publică.

B. ȘCOALA DE UCENICI - 2 ani (pentru absolvenți de 8 clase fără examen de capacitate) - pentru meseriile: manichiurist-pedichiurist, frizer, reparator partea mecanică a autoturismului, ajutor ospătar, cocător cofetar.

C. ȘCOALA POSTLICEALĂ - 2 ani (pentru absolvenți de liceu cu sau fără diplomă de bacalaureat) - la următoarele specialități: agent vamal, tehnician finanțe-contabilitate, contabil, mecanic-electromecanic-conducător auto, analist programator asistent, electronist-depanator radio-tv și aparatură audio-video, operator la ghișeu bănci, coafor stilist, cosmetică, tehnician în turism.

D. ȘCOALA DE MAIȘTRI - 2 ani - la următoarele specialități: maistru mecanic, maistru electronist, maistru bijutier, maistru electrotehnic.

Înscrierile se fac la sediul școlii în perioada 1.08.2000 - 15.08.2000.
Informații suplimentare la secretariatul școlii sau la telefon: 280967.
(5550586)

mera®
Calea Iuliu Maniu Nr. 64 Arad
Tel. 057/256035; 256045; 256374 Fax. 057/258337
EXECUTĂ ȘI MONTEAZĂ uși și ferestre,
din profile PVC tricamerale armate - REHAU GERMANIA și Aluminiu cu și fără barieră termică - METRA ITALIA cu geam termopan de cea mai înaltă calitate.
Toate detaliile tehnice le puteți obține vizitându-ne la sediul nostru din Arad, str. Iuliu Maniu Nr. 64.
VĂ AȘTEPTĂM! (1515562)

S.C. „APROVED CONSTRUCT" S.A.

Arad, Str. Dorobanților Nr. 2, Tel./Fax: 210984; 210964

COMERCIALIZEAZĂ EN GROS PRIN MAGAZINUL DIN Str. Dorobanților Nr. 2 următoarele produse alimentare:

1. - CONSERVE DE LEGUME
- Mazăre boabe c 1/2
- Vinete în bulion BOA 820
- Ghiveci în bulion BOA 820
- Tocană de legume C 1/2
- Roșii în bulion BOA 820
- Ardei kapia A 800
- Castraveți întregi 9-12 720 gr.
- Spanac frunze A 820
- Zarzavat supe și ciorbe A 820
- Conopidă în oțet A 820
- Pastă tomate B 420
- Sfeclă roșie A 720
- Varză albă A 820
- Vinete tocate în ulei B 420
- Ardei iute în oțet B 420
- Muștar cu hrean pahar PVC 200 gr.

2. CONSERVE DIN LEGUME CU CARNE
- Mâncare de fasole verde conservă - 300 gr.
- Mâncare de fasole boabe conservă - 300 gr.
- Tocană de cartofi cu carne - 300 gr.
- Fasole verde cu carne de porc conservă - 300 gr.

3. CONSERVE DIN CARNE
- Conserve carne porc 200 gr: 300 gr.
- Conservă carne vită 200 gr.
- Conservă carne presată 200 gr. 300 gr.
- Gulaș porc 300 gr.

4. GEMURI FRUCTE
- Gem caise
- Gem căpșuni 350
- Mere plăcintă A 800
- Pastă pere TW 350

5. COMPOTURI FRUCTE
- Compot caise A 820
- Compot piersici A 820
- Compot dietetic A 820
- Compot căpșuni 350

6. NECTARURI
- Nectar piersici sticlă 1/2
- Nectar mere + morcovi sticlă 1/4; sticlă 1/2

PLATA SE POATE EFECTUA CU FILĂ CEC MAXIM 15 ZILE LA TERMEN SAU NUMERAR LA LIVRARE.
(1515571)

NOUL MAGAZIN CG & GC
DIN ARAD, B-DUL REVOLUȚIEI, NR. 52
Tel. 236565, 092255044

MITSUBISHI TRIUM
100.000 LEI*

ERICSSON A-1018
200.000 LEI*

OFERTA CONNEX:
- 50% REDUCERE LA ABONAMENT PENTRU PRIMELE DOUĂ LUNI
- OFERTA VALABILĂ PÂNĂ LA 3 SEPTEMBRIE

DACĂ AVEȚI TELEFON PRIMIȚI LA CONECTARE 300.000 LEI
* Preț fără TVA și numai cu conectare la rețeaua CONNEX

CG & GC
dealer autorizat CONNEX
(5172081)

BANCA ROMÂNĂ PENTRU DEZVOLTARE
GROUPE SOCIÉTÉ GÉNÉRALE
Sucursala Județeană ARAD
Bd. Revoluției nr. 5-7
Telefon 253280

ADEVĂRUL
COTIDIAN INDEPENDENT ARAD
Anul XII, nr. 3066
Luni, 31 iulie 2000 ● 12 pagini ● 2500 lei ● e-mail: adevarul@arad.ro
BRAT Publicație auditată în semestrul II 1999
Tiraj mediu zilnic vândut: 34.958

WEST BANK
ARAD, B-dul Revoluției nr. 58
TELEFON: 284.888; FAX: 285.202
Oferă clienților posibilitatea consultării automate a soldului contului curent în lei și valută (inclusiv extrase de cont informative) apelând telefonul 285.400

CULMEA TUPEULUI

Întrebat dacă e normal ca salariul său să fie de câteva ori mai mare decât al unui cadru medical, un director al CAS (Casa de Asigurări de Sănătate), dorind să dea o replică plină de subtilități a afirmat că dânsul este de acord cu salariile marcat diferențiate, că numai în socialism s-au practicat egalitarismele salariale. Lucru cu care mai toată lumea e de acord, cu condiția ca salariul omului să derive din munca sa! Un întreprinzător particular poate stabili salarii de un ... miliard de lei pe lună dacă dumnealui așa poftește și mai ales dacă are de unde. Nu același lucru se întâmplă în cazul directorului de la CAS. Leafa lui „derivă" - ca să păstrăm formula publicistică utilizată în cazul patronului - din contribuția altor salariați la asigurările sociale. Acel CAS de vreo 7 la sută care se trage automat din salariul fiecărui angajat se varsă în uriașa pungă a CAS-ului de unde sunt alintați domnii directori cu veniturile lor mai mult decât frumușele. Domnul director șef zice că ar ridica lunar doar o retribuție de 7,6 milioane lei. Adică frumușică, dar nu exagerat de mare. Alții zic că, una peste alta, adunând feluritele sporuri, în punga sa directorială s-ar aduna mult mai mult. Vreo 30 de milioane, de pildă. Precis nu putem ști, fiindcă până în prezent omul nostru nu și-a publicat în presă statul de plată, deși ar trebui. Cetățeanul plătitor de impozit CAS pe salariul său are dreptul să știe ce se întâmplă cu banul său. Pe cine ține el în spinare. Cetățeanul este perfect îndreptățit să fie chiar nemulțumit, aflând că în timp ce el, plătitorul impozitului, pleacă acasă cu un salariu de un milion, un milion și jumătate, să contribuie în mod obligatoriu la asigurarea unor lefuri grase pentru tot felul de funcționari ai statului.

A, dacă la CAS ar fi vorba numai de dl. director, cât-mâr, poate că plătitorii de impozite ar fi dispuși să închidă ochii la leafa sa adusă la norme europene, dar în nici un caz n-or să fie fericiți socotind că dumnealui, bossul, nu e singurul „ciocoi". Domnia sa are în staff mai mulți aghiotanți, mai mulți subordonați la fel de bine plătiți și tot din banii bietului contribuabil. Acolo sunt, dacă nu ne înșelăm, vreo nouă (9!) membri ai Consiliului de administrație, cu președinte, vice și senator, toți cu lefuri bine conturate. Sunt pe acolo secretare, adjuncți, șefi mai mici, dar toți, cu venituri bunicele. O vacă tocmai bună de muls de către nepoții lui Dinu Păturică, această Casă de Asigurări de Sănătate! Să trăiască democrația care a creat „structura" și regimul care și-a repartizat clienții în posturi.

ȘTEFAN TABUIA

(Cont. în pag. 4)

În virtutea unei Ordonanțe prezidențiale

UN ABUZ DE PROPORȚII ALE CĂRUI VICTIME SUNT COPIII!

Vineri dimineața, în jurul orei opt, la Grădinița PP6 din str. Unirii s-au prezentat executorul judecătoresc Păsculescu, avocatul Sorin Lanevschi și o echipă de muncitori, spre a proceda la evacuarea grădiniței din imobil. Menționăm că aici sunt înscriși 200 de copii, dintre care 180 frecventează curent, sub îngrijirea a 15 educatoare plus personalul aferent. Deși este vacanță, în acest moment o grupă de copii se află în grădiniță.

Oamenii „măriei sale", angajați ai unei firme de transport, au pus mâna de au scos în stradă dulapuri, paturi, scăunele, saci cu jucării, televizoare, aparatură de tot felul, așternuturi, în ciuda protestelor, vociferărilor sau a lacrimilor angajaților.

DANA TODOR

(Cont. în pag. 6)

TRICOUL ROȘU & TRAFT

SPORT

▼ UTA - remiză albă cu FC Bihor ▼ „Secvențe" din cantonamentul handbaliștilor arădeni, de la Moneasa ▼ Una caldă, alta rece în „Cupa României" ▼ Formula 1

GHIVECI POLITIC ROMÂNESC

Se vorbește mult în ultima vreme despre cei doi tehnocrați: Mugur Isărescu și Theodor Stolojan. În nebunia și irresponsabilitatea care domnește în clasa politică românească, cei doi par o ultimă speranță, paiul de care se agață înecatul. În cazul nostru înecatul este România, o țară care nu încetează să-și dorească o viață mai bună. Dar ce folos? Ne ducem la fund încet, dar sigur, noi cei ce plătim impozite și alegem politicieni de nimic, să ne reprezinte și să ne conducă, în timp ce aceștia se îmbogățesc pe timpul unui mandat cât pentru cinci generații. Ce mare lucru vor putea să facă cei doi tehnocrați care au crescut simțitor în ultimele sondaje în preferințele românilor? Nu mare lucru, cred. eu. Și nu avem nevoie de alt exemplu mai elocvent decât întâmplarea recentă cu Ordonanța 95 „îmbunătățită" în drum spre tipografie. Ce poate face dl. Isărescu în fața mafiei și a lipsei de autoritate care au devenit cronice în România? Eventual, să taie în carne vie, ar fi singurul răspuns normal. Dar poate? Dar vrea? Întrebări firești pe care ni le punem, văzând ce sancțiuni superficiale a dat premierul celor responsabili de „îmbunătățirea" listei votate de guvern.

DUMITRU TOMA

(Cont. în pag. 5)

PÂNĂ ACUM, ROMÂNIA A DAT DOAR DOI LIDERI AUTENTICI: ILIESCU ȘI COPOSU

▼ Adevărații lideri politici se nasc, nu se fac peste noapte ▼ PDSR-ul are nevoie de un contracandidat pe măsură ▼ Încă ne lipsește o societate civilă autentică

Cunoscutul analist politic Ion Cristoiu comentează în exclusivitate pentru cititorii ziarului „Adevărul" evenimentele săptămânii

Pag. 5

Pag. 7-8

Mercedes-Benz
"AutoSchunn"
Partener Autorizat Mercedes-Benz
Micălaca DN7 FN
Tel/Fax: 057/286680
057/281474
E-mail: office@auto-schunn.ro
Web: http://www.auto-schunn.ro

Cumpărați din timp abonamente la Sărbătoarea berii KAISER cu numai 50.000 lei pentru 4, 5, 6 august! prin toate Oficiile Poștale din Arad și din județ.

s.c. BEYLER DECOR s.r.l.
Siguranță pentru casa ta
Producător uși metalice
3.500.000 lei până la 5.400.000 lei
ARAD
I.C. Brătianu nr. 35
(fosta 30 Decembrie)
Tel.: 270 141

● FERESTRE ȘI UȘI DIN ALUMINIU ȘI P.V.C.
STR. ROȘIORI 26 TEL/FAX: 289053
ALGLASS
● GEAM TERMOPAN ● FIRME ȘI RECLAME ● MOBILIER LA COMANDĂ
PIAȚA SPITALULUI BL. 1 D, TEL/FAX: 253868

CALENDAR

▼ Astăzi, Soarele răsare la ora 5,31 și apune la ora 20,31 de minute.

▼ Au trecut 212 zile din acest an. Au mai rămas 154 de zile până în 2001.

▼ **Praznicul zilei**: **Biserica Ortodoxă**: Înaintepăznuirea scoaterii Sfintei Cruci; Sfântul Iosif din Arimateea (Lăsatul Secului pentru Postul Sfintei Marii); **Biserica romano-catolică**: Ignațiu de Loyola; **Biserica greco-catolică**: Sfântul Evdochim (+840); Sfântul Ignațiu de Loyola (+1556)

A venit BARZA!

La Arad: Leric Adrian Eduard, Milovan Valentin Ioan, Stănciulescu Patricia, Sechel Roberto Gabriel, Ropotică Giulia Sorana, Blaj Andreea Beatrice, Careba Patrick Simon, Olari Alexandru Ionuț, Tabuia Alexandra Teodora, Marco Radu George, Piacsek Cristina Estera, Medrea Alexandra, Iasinschii Nina, Coste Andrei, Covaci Tiberius, Craițar Roxana Rebeca, Sandici Maria Isabel, Rusz Sofia, Fustiac Carina Maria, Andrei Mihai Cosmin, Stifler Dorin Marian, Stoica Iasmina, Soltosz Andrei, Covaci Emilia Fabiana.

La Lipova: Butaci Roxana Ioana.

La Sebiș: Toader Lida.

HOROSCOP

Luni, 31 iulie

BERBECUL (21.03-20.04). Lăsați partenerul să preia conducerea astăzi. Îi va face o mare plăcere faptul că aveți atâta încredere în el.

TAURUL (21.04-20.05). Veți fi solicitați mai mult decât în alte zile, dar nu amânați să faceți ceea ce v-ați propus.

GEMENII (21.05-20.06). Prietenii și cunoscuții vă vor condamna pentru atitudinea dvs. foarte rece. Faceți-i să înțeleagă că aveți nevoie de singurătate.

RACUL (21.06-22.07). Veți primi vești de la o rudă din străinătate. Din nefericire, nu vor fi tocmai plăcute.

LEUL (23.07-22.08). Nu vă mai stresați pentru orice inconvenient. Păstrați-vă calmul pentru că altfel nu veți avea decât de pierdut.

FECIOARA (23.08-22.09). Azi veți avea noroc în afaceri. Puteți să riscați orice pentru că zeița Fortuna vă protejează.

MOCHETA
Arad, Piața Gării
Telefon 235221
Vinde și montează mochetă la prețuri cu o reducere de
10-20%

BALANȚA (23.09-22.10). Partenerul de viață vă copleșește cu iubirea sa și nu puteți spune că nu vă face plăcere.

SCORPIONUL (23.10-21.11). Prietenii se înghesuie să vă ajute și nu trebuie să fiți circumspecți. Au cele mai bune intenții.

SĂGETĂTORUL (22.11-21.12). O relație romantică s-ar putea să vă conturbe gândurile. Aveți grijă, îi acordați mai multă atenție decât ar trebui.

CAPRICORNUL (22.12-19.01). Partenerul vă îndeplinește toate visurile și acest lucru vă face să plutiți de fericire.

VĂRSĂTORUL (20.01-19.02). Vă aflați într-o poziție ideală pentru a vă crea împrejurările care vă vor aduce succesul atât în viața personală cât și în afaceri.

PEȘTII (20.02-20.03). Recunoașterea talentelor dvs. va fi însoțită de primirea unor premii în bani. Uneori, aveți impresia că sunteți cu capul în nori de fericire.

UTILITARE

PIEȚE, TÂRGURI

Astăzi este zi de piață la Curtici, Nădlac, Bocsig, Gurahonț, Moneasa, Pilu, Vladimirescu. Tot astăzi se organizează târg săptămânal la Gurahonț, și Bârzava.

Mâine, marți, este zi de piață la Sebiș, Almaș, Apateu, Semlac, Sântana, Șilindia, Vârfurile.

FARMACIA DE SERVICIU

Farmaciile „**Sinapis**", B-dul Revoluției, nr. 88, lângă Noul Stil, telefon 282369, „**Noua Farmacie**", str. Andrei Șaguna, nr. 15, telefon 948 sunt de serviciu cu program non-stop.

URGENȚE STOMATOLOGICE

... asigură Cabinetul din str. Crișan (în spate la Gionelli), program non-stop. Telefon: 253794.

... urgențe stomatologice asigură și cabinetul din B-dul Revoluției nr. 62, ap. 17, între orele 9,00-19,00. Telefon: 256665.

ÎNTRERUPERI DE CURENT

În municipiu - Luni: str.Trestiei, Aprodul Purice de la nr. 33, Cocorilor (p), Henri Coandă, Biruinței

Marți: str.Trestiei, Aprodul Purice de la nr. 33, Cocorilor (p), Henri Coandă, Biruinței, Cartier Rezidențial Grădiște, str. Vezuviu, Cucului, Ileana Cosânzeana

În județ - nu sunt programate întreruperi de curent.

AU PLECAT DINTRE NOI!

✝ Știrbăț Vasile (1945), Rădulescu Elisabeta (1922), Gavrilescu Emil (1939), Marc Maria (1941).

METEO

Vremea vă fi în general frumoasă. Cerul va fi variabil. Vântul va sufla slab la moderat, din sector vestic.

Temperaturi maxime: 26 la 29°C. Temperaturi minime: 12 la 25°C.

CINEMATOGRAFE

Dacia: 28 de zile (SUA); 9,30; 11,45; 14; 16,00; 18,00; 20,00

Mureșul: Al 13-lea războinic (SUA) 10; 12; 14; 16,30; 19

Arta: Jaf în timpul potopului (SUA) 15,00; 17,00;

Sala Mică: Echipa de șoc (SUA) 15,30; 18,00

Piața de mașini

PRINȚESA TRANSFORMATĂ ÎN ... BROSCUȚĂ

Mașini pentru toate gusturile și toate buzunarele duminică, la Piața „Hipodrom". Ca de fiecare dată, s-a găsit și ieri un autoturism deosebit, care a atras majoritatea curioșilor. Volkswagen Bentle, așanumita „broscuță" nou apărută, cu îmbunătățirile de rigoare. Prețul, bine-nțeles, pe măsură.

Autoturisme străine: BMW 318 I (84) - 5400 DM; BMW 318 I (85) - 4600 DM; Mercedes 220 E (93) - 21.000 DM; Mercedes 240 D (82) - 5500 DM; Mercedes 307 D (98) - 9800 DM;

Renault 19 1,8 I (93) - 11.000 DM; VW Golf II D (85) - 2800 DM; VW Polo II (86) - 2500; VW Passat (89) - 8200 DM; **VW Betle (99) - 26.700 DM;** Volvo TD (89) - 9000 DM; Renault 5 TS (82) - 1500 DM; Audi 80 (79) - 1800 DM; Audi 80 TD (85) - 6900 DM; Audi 46 (98) - 39.900 DM; Ford Escort D (95) - 7500 DM; Ford Sierra 2,3 D (84) - 6900 DM; Ford Escort (91) - 7800 DM; Toyota Previa (91) - 16000 DM; Pohtiac (94) - 20.000 DM; Suzuki Vitara (92) - 12.000 DM; Iveco 95-14 (88) - 17.200 DM; Fiat Brava TD (99) - 17.800 DM; Fiat Uno D (86) - 4800 DM; Toyota Celica (87) - 5200 DM; Opel Calibra (92) - 10.500 DM; Opel Kadett (88) - 5300 DM; Citroen (88) - 4399 DM; Peugeot 405 D (95) - 12.500 DM.

Autoturisme românești: Dacia 1310 (86) - 2400 DM; Dacia 1310 TX (89) - 2150 DM; Dacia 1310 (85) - 1550 DM; Dacia papuc (94) - 2800 DM; Dacia Break (99) - 5300 DM; Dacia 1310 L (99) - 5300 DM; Aro 243 (88) - 4900 DM.

A. B.

UN MILIARD ȘI JUMĂTATE PENTRU 142 DE ABSOLVENȚI

În primele șase luni ale anului, 142 de absolvenți ai promoțiilor '98 și '99 au fost angajați în baza Ordonanței 35/1997, care prevede că statul suportă 70% din salariul absolventului - angajat în cazul în care patronul se obligă să-l țină pe tânăr cel puțin trei ani în servicviu.

Dintre cei 142 de absolvenți, 57 au terminat o facultate, 20 o școală post liceală, 42 au rămas cu liceul iar 23 au diplomă de școală profesională.

N. OPREAN

La Sântana și Horia

SĂRBĂTOARE DE KIRCHWEIH

Ieri în **Sântana** și **Horia** a avut loc sărbătoarea tradițională a etnicilor germani - Kirchweih. La **Sântana** a fost a 132-a ediție participând musafiri veniți din **Germania, Austria** și **Canada**. După întâmpinarea oaspeților a avut loc slujba religioasă la Biserica Catolică Sfânta Ana urmată de o masă festivă. Asta, numai după ce cele 38 det inere perechi, îmbrăcate în costume tradiționale germane, au defilat pe străzile Sântanei. După masă, perechile de dansatori s-au adunat în centrul localității unde s-a dansat și a avut loc „licitația rozmarinului". Seara tinerii din Sântana au încins un bal care a făcut bătrânii din localitate să lăcrimeze năpădiți de „parfumul" amintirilor ... Întrucât am fost timp de o zi, martorii Kirchweihului de la Sântana vor reveni cu un material mai amplu pe această temă.

B.T.

Foto: ONORIU FELEA

479 DE LOCURI DE MUNCĂ VACANTE

Agenția Județeană de Ocupare și Formare Profesională (AJOFP) ne-a informat cu privire la situația locurilor de muncă vacante la data de 31 iulie 2000: agent de asigurări 20; bazachist 2; bijutier 4; confecționer îmbrăcăminte 30; confecționer îmbrăcăminte 40; confecționere 30; horticultor 10; inginer constructor 1; legumicultor 10; lucrător comercial 1; măcelar 1; mecanici auto 3; mezelar 2; muncitor necalificat 10; muncitori necalificați 10; operator asamblare 100; ospătar 4; pictori manuali 10; prestator (bobinaj) 20; rectificator 1; reprezentant vânzări 10; spălător auto 2; sudor electric 50; tinichigii 2; vânzătoare 3; vopsitor auto 1; vopsitori 2

Pentru săpătmâna în curs sunt 479 de locuri de muncă disponibile din 27 de meserii. Reamintim că doritorii, în cazul în care se hotărăsc să se angajeze, se pot adresa pentru informații suplimentare Biroului mediere forță de muncă din cadrul AJOFP Arad, str. Gh. Lazăr nr. 20.

Încheiem subliniind că proverbul „Cine se scoală de dimineață..." este valabil și în acest caz!

N. O.

ALIANȚA ANTI SUICID
O MÂNĂ DE AJUTOR
LINIA VIEȚII
057/214214
între orele 20,00-08,00
Vă ascultă, vă înțelege și vă ajută

Echipa de serviciu
IOAN TULEU
-secretar de redacție.
Bianca Felea, Ioan Leac
– tehnoredactare computerizată.
Lucian Baltă, Aurica Telcian
– corectură.

I.A.S. HORIA A „CADORISIT" COVĂSÂNȚUL CU 200 HA DE MLAȘTINĂ ȘI NISIP

Ca urmare a prevederilor legii Lupu, IAS Horia avea de retrocedat comunei Covăsânț 200 ha de pământ. Lucru care s-a și întâmplat, dar într-un mod care a nemulțumit conducerea Covăsânțului. Primarul Simion Cicei se plânge că pământul lor a fost atribuit localității Vladimirescu „pentru că era de calitate, iar noi am primit în altă parte niște terenuri mlăștinoase și nisipoase."

Dl. Ciceu a refuzat să ia pământul prost pentru că „nu aveam ce face cu 200 ha de mlaștină și nisip." Unicul mod de a se clartifica situația a rămas decizia instanței judecătorești, la care de altfel, primarul Covăsânțului va și apela petru a recăpăta terenul cuvenit.

S. AMBRUȘ

CURSUL VALUTAR

VALORI ÎNREGISTRATE IERI, 28 IULIE 2000

Denumirea valutei	BNR	BCR		BRD		Banca Transilvania		Banca Agricolă		Bursa neagră	
		C	V	C	V	C	V	C	V	C	V
Dolar	21683	21760	21940	21700	21970	21700	21860	21650	21900	21650	21750
Marca germană	10362	10238	10639	10370	10584	10420	10530	10350	10500	10300	10400

SÂMBĂTĂ, 150 DE JANDARMI ȘI 70 DE POMPIERI AU DEPUS JURĂMÂNTUL DE CREDINȚĂ

Sâmbătă, într-o atmosferă de sărbătoare pe platoul unității de jandarmi din localitatea Vladimirescu a avut loc depunerea jurământului de credință de către cei mai tineri jandarmi și pompieri.

Au fost prezente, pe lângă comandamentul unității, oficialități ale municipiului: prefectul Gheorghe Neamțiu și președintele CJA, Caius Parpală, reprezentanți ai unităților militare din județ, părinți, prieteni și rude ai tinerilor soldați.

După oficierea serviciului religios, cei 150 de jandarmi și 70 de pompieri au rostit într-un glas jurământul de credință prin care s-au pus necondiționat în slujba patriei și a cetățenilor acestei țări.

După acest emoționant moment a luat cuvântul prefectul Gheorghe Neamțiu care a subliniat că acesta este momentul în care un tânăr se transformă într-un adult responsabil.

Comandantul unității de jandarmi col. Alexandru Chiș a reamintit momentele din istoria poporului nostru în care jandarmii au dat dovadă de curaj și devotament față de țară. „Îi îndemn pe acești tineri să continue tradiția înaintașilor să nu precupețească nici un efort în apărarea patriei și asigurarea securității cetățenilor."

Depunerea jurământului a coincis și cu sărbătorirea „Zilei Imnului Național".

În ritmul fanfarei militare noul contingent a „bătut" pasul de defilare „cum scrie la carte", sub privirile înduioșate ale familiilor.

După încheierea festivității soldații au fost recompensați cu o permisie de trei zile.

SORINA AMBRUȘ
Foto: AL. MARIANUȚ

4 TROFEE ARACO, PENTRU CONAR

Sâmbătă, 29 iulie a fost Ziua Constructorului. Una dintre puținele ocazii în care oamenii care lucrează în această branșă au un moment de binemeritat respiro. Colectivul **S.C. CONAR S.A. Arad** a ținut să marcheze, ca de altfel în fiecare an, această zi dedicată exclusiv constructorilor. La Cabana Vladimirescu, angajați, colaboratori, clienți, oficialități locale au avut ce sărbători. În ultimii cinci ani, firma CONAR a cucerit prin muncă, prin calitatea lucrărilor, prin seriozitate 4 trofee ARACO, decernate de către Asociația Română a Antreprenorilor de Construcții. Este practic recunoașterea eforturilor celor peste 800 de angajați ai societății arădene.

În peste trei decenii de activitate, CONAR a „semănat" județul Arad cu importante edificii civile și industriale. Iar în ultimii ani, CONAR a pătruns masiv și în alte județe, dar mai ales în Germania.

G. CONSTANTINESCU
Foto: ȘTEFAN MATYAȘ

Directorul general Dimitrie Cinah și trofeele cucerite de CONAR

TRAMVAIELE TREC MUREȘUL!

Așa după cum ne informa dl. Petru Cuvineanu, directorul tehnic al Companiei de Transport Public, în cursul zilei de azi se va relua circulația tramvaielor pe traseul Piața Romană-Gara Aradul Nou.

Menționăm că în urmă cu două săptămâni, circulația tramvaielor a fost suspendată pe traseul mai sus menționat datorită unor lucrări de reparații la linii.

Costul acestei lucrări a fost de peste patru miliarde lei. „O sumă rezonabilă, dacă ne gândim la volumul reparațiilor. Să nu uităm că pe anumite tronsoane linia a fost schimbată în întregime. Cu această ocazie s-au făcut reparații inclusiv la liniile și carosabilul de pe Podul Traian", ne-a declarat dl. Petru Cuvineanu.

N. OPREAN

HOBBY CIUDAT

Sâmbătă a ajuns la Arad un grup de 16 elvețieni care au ca hobby ... tramvaiul.

Timp de două zile, împătimiții tramvaielor s-au plimbat prin municipiu cu toate tipurile de vagoane din dotarea Companiei de Transport Public Arad, încântați fiind mai ales de „clasicele" vagoane Tatra și Timiș.

Duminică după-amiază, elvețienii au dat o fugă și până la Ghioroc (evident, tot cu tramvaiul).

N.O.

Peste 40% dintre români trăiesc sub pragul sărăciei

Rata sărăciei preconizată pentru anul 2000, s-ar putea ridica la un nivel maxim de 43% din întreaga populație a țării, a afirmat sîmbătă, ministrul Muncii și Protecției Sociale, Smaranda Dobrescu, la seminarul "Pulsul economiei la șapte luni de guvernare".

Ea a arătat că anul trecut 41,2% din populație trăia sub pragul de sărăcie.

Dobrescu a precizat că, ar fi de dorit ca pentru anul în curs să fie stabilit un procent de 25%, dar a precizat că acest nivel ar putea fi atins abia în 5- 6 ani.

Ea a adăugat că 80% din familile cu mai mult de 3 copii trăiesc sub pragul sărăciei.

Pragul de sărăcie este atins atunci cînd mai puțin de 60% din nevoile de strictă necesitate ale unei familii nu sînt acoperite.

S.C. BELSIRIM SA

Organizează LICITAȚIE pentru DECORAREA COMPLETĂ a două stații de distribuție carburanți. Informații la telefon: 284125; 275576 Mobil: 094796931.

(5550576)

Sâmbătă, 29 iulie a fost serbată Ziua Imnului Național al României

Festivitățile din Piața Podgoria au început în jurul orei 11,00 cu intonarea Imnului de Stat „Deșteaptă-te române".

Manifestările au continuat apoi cu o slujbă religioasă urmată de discursurile oficialităților arădene, prezente la manifestare. Arborarea drapelului național, parada militară și un program cultural artistic cuprinzând muzică și dansuri populare românești au încheiat această zi solemnă pentru arădeni.

Foto-text: ONORIU FELEA

CULMEA TUPEULUI

☛ (Urmare din pagina 1)

Apoi pe lângă retribuții, cei din fruntea CAS ar fi trebuit să se arate puțin mai reticenți cu cheltuielile pentru birotică, știind că își asigură condițiile bune (chiar foarte bune) de lucru pe cheltuiala cetățeanului și având în vedere veniturile mizerabile ale personalului medical. Profesioniști cu înalte răspunderi sociale, autorități în domeniul apărării sănătății, medicii din spitalele și clinicile arădene sunt răsplătiți de guvernul român cu salarii mizerabile. Jignitoare pentru statutul lor social și intelectual! Poate cineva să-mi spună cu ce este mai important pentru societate un client politic al nu știu cărui partid vârât în CA al CAS decât un medic? Din decență, dacă nu din solidaritate de breaslă, ciocoii de la CAS ar fi trebuit să se simtă jenați luând retribuții mai mari decât ale medicilor.

Scriu aceste rânduri scandalizat de atitudinea arogantă a celor de la CAS față de cetățean. De disprețul afișat față de plătitorul de impozite. Domniile lor, directori mai mari ori mai mici, cu secretare pricepute în frecatul cafelelor, președinți ori vicepreședinți, nu au dreptul nici moral și nici constituțional să închidă ușa în nasul ziaristului. Presa este, într-un fel, instrumentul de control cel mai potrivit aflat în mâna cetățeanului asupra societății din care face parte. La CAS sunt adunați banii cetățeanului și pe cale de consecință dumnealui are dreptul să fie informat despre ce se întâmplă cu aceștia. CAS este obligată prin lege să dea socoteală pentru modul cum administrează banul cetățeanului practicând o politică de transparență totală față de presă. Din experiență știm că acolo unde se încearcă limitarea accesului pentru presă, ceva putred se ascunde. CAS ce are de ascuns față de presă? Ce fel de miș-maș-uri? De ce să nu știe cetățeanul că pe sudoarea lui trăiesc în belșug îmbuibații CAS? În mod asemănător se poate pune problema și în cazul regiilor autonome, a companiilor naționale, ori a întreprinderilor de stat cu pierderi. Cine poate să ne spună ce salarii au directorii acestor unități? În orice caz cetățeanul habar nu are că pe sudoarea sa huzuresc noii învârtiți ai statului român.

* Acesta este supratitlul unui articol de poziție a ziarului nostru față de refuzul CAS de a răspunde la întrebările reprezentantului nostru. Articolul în cauză a fost publicat în „Adevărul" din data de 29 iulie a.c. (sâmbătă).

Ieri, la Biserica Baptistă „Maranata"

FESTIVITATE DE ABSOLVIRE A I.T.R. HOLLYWOOD

Ieri, la Biserica Baptistă „Maranata" a avut loc festivitatea de absolvire a Institutului Teologic Român (I.T.R.) Hollywood- Florida. Alături de cei 50 de absolvenți proveniți din toate zonele țării, la manifestare a fost prezent și dr. **Ieremia Jurma**, decanul ITR Hollywood.

Momentele muzicale au fost susținute de corul Bisericii „Maranata", și Grupul vocal Șega. Vasile Morosteș, Ariana Laza și Ovidiu Horga, tineri care și-au pus viața în slujba Mântuitorului, reprezentanți ai absolvenților s-au închinat în fața Lui Dumnezeu prin cântări și poezii. Motto-ul lor a fost : „Ogoarele sunt gata de recoltă/ Dar lucrătorii sunt așa puțini/ Mă dăruiesc o Doamne în întregime/ Ca să lucrez recolta dintre spini"/. Cuvântul lui Dumnezeu a fost predicat de Petru Bozian, Ieremia Jurma și Cristian Barbosu.

Cu privire la desfășurarea eventimentului vom reveni cu amănunte în numerele viitoare ale ziarului nostru.

M. MICAN

Cea de-a V-a promoție a ITR - Hollywood

TRAGERILE LOTO DIN 30 IULIE 2000

LOTO 6/49	NOROC
45,23,16,35,24,1	6118725

LUNI, 31 IULIE 2000

TVR 1

12,00 Callatis 2000 - rel.
14,00 Jurnal
14,15 CiberFan
14,30 Ai vrea tu! - s. rel.
15,00 Pro Patria
16,00 Emisiune în limba maghiară
17,30 Orice e posibil - s.
18,00 Agenția de plasare
18,30 Garantat 100%
19,00 Avanpremieră Știri
19,05 Corect!
19,15 Sunset Beach - s.
20,00 Jurnal * Meteo
20,35 Sport
20,45 Iartă-mă
21,45 Cu ochii'n 4
22,35 Cazuri ciudate - s.
23,25 Jurnalul Academiei Cațavencu
23,40 Estival Jazz

TVR 2

12,00 Desene animate
12,30 Trupa DP 2
15,30 Medalion de interpret
16,00 Știri
16,05 Obsesia - s.
16,50 Domnișoara Andrea - s.
17,40 Femeia misterioasă - s.
18,30 Telejurnal TVR 2
19,00 Știri bancare. Meteo
19,05 Iarba verde de acasă
19,50 Ediție limitată - dramă, Franța, 1997
21,15 E dreptul tău!
21,45 Sport Plus
22,25 Lumea vitezei
23,05 Știri
23,10 Bucuriile muzicii
0,00 TVM. Mesager

PRO TV

7,00 Bună dimineața, Pro TV e al tău!
10,00 Tânăr și neliniștit - rel.
10,50 Doi polițiști și jumătate - rel.
11,35 Conan - s.
(●) 12,25 Hărțuirea - f. rel.
(●) 14,15 Femeia fatală - f. rel.
16,00 Tânăr și neliniștit - s.
16,50 Sens unic
17,00 Știrile PRO TV
17,30 Al șaptelea cer - s.
18,30 Seinfeld - s.
19,00 Știrile PRO TV
20,00 Dragoste de frate - dramă, SUA, 1992
21,45 Știrile PRO TV
21,50 Chestiunea zilei pe scurt
22,00 Înapoi în viitor - SF/comedie, SUA, 1985
0,00 Știrile Pro TV
0,15 ProFM e aici!
0,45 Buletin olimpic
1,00 Doi polițiști și jumătate - s.
2,00 Seinfeld - s. rel.

TV ACASĂ

10,00 Căsuța poveștilor - rel.
10,30 Doctorul casei - rel.
11,00 Dragoste și putere - rel.
11,30 Columbo - f., rel.
12,45 Guadalupe - s.
13,30 Femeia vieții mele - rel.
14,15 Antonella - s.
15,00 Milady - s.
16,35 Dragoste și putere - s.
17,00 Desene animate
17,10 Acasă la români - muzică populară
17,15 Acasă la bunica - rețete culinare
17,30 Trei femei - s.
18,30 Știrile de Acasă
19,05 Războiul pasiunilor - s.
20,00 90-60-90 Fotomodele - s.
21,00 Femeia vieții mele - s.
(●) 21,55 Sharky nu iartă - acțiune, SUA, 1981

ANTENA 1

7,00 Observator
7,55 Aerobic Show
8,00 Dimineți LaTine
10,00 Știri
10,10 Desene animate
11,00 Moloney - s.
12,00 Scandalul - s.
13,00 Știri
13,15 Parteneri în dragoste - comedie, SUA, 1992
15,00 V.I.P. - s.
16,00 Suflet rebel - s.
17,00 Știri
17,15 Divertisment Vouă
17,20 Casa de pe plajă - s.
18,10 Croazieră de lux - s.
19,00 Observator
19,55 Divertisment Vouă
20,00 Întoarcerea Panterei Roz - comedie, SUA, 1976
22,00 Observator
22,40 Divertisment Vouă
(●) 22,45 Programat pentru distrugere - SF, SUA, 1995
1,00 Pericol iminent - s.

PRIMA TV

7,00 Milagros - rel.
8,00 Taifas
13,00 Milagros - s.
14,00 Obiectiv - rel.
15,00 Să fie oare un miracol? - rel.
15,55 Clip Art
16,00 Salvați de clopoțel - s.
17,00 Să fie oare un miracol?
18,00 Focus
18,35 Impact
19,00 Detectivi de elită - s.
(●) 20,00 Răzbunarea - comedie, SUA, 1980
21,45 Știri pe scurt. Meteo
21,50 Aeroportul - s.
22,50 Caricatura zilei
23,00 Gânduri ucigașe - s.
23,55 Clip Art
0,00 Focus - rel.
0,30 Impact - rel.

TELE 7 ABC

7,00 Bună dimineața, România
9,00 Forța destinului - rel.
10,30 Cinetour - rel.
11,00 Senzațional - rel.
12,00 Documentar
12,15 Ora unu a venit - rel.
15,30 Tinerețe fără bătrânețe
16,00 Post Meridian
17,00 Dați vina pe Corina
18,00 Primul pas
18,50 Pronosport
19,00 Telejurnal
19,45 Economic ABC
20,00 Gura lumii
20,20 Documentar
21,00 Senzațional cu Dan Diaconescu
22,00 Ofsaid
0,15 Nopți albe
1,00 Ora unu a venit - rel.
1,05 Nopți albe
1,45 Telejurnal - rel.
2,30 Economic ABC - rel.
2,50 Gura lumii - rel.

TV ARAD

7,00 Observator
7,55 Aerobic show
8,00 Dimineți La Tine
10,00 Știri
10,10 Știri TVA - rel.
11,00 Moloney - s.
12,00 Scandalul - s.
13,00 Știrile amiezii
13,15 Parteneri în dragoste - dragoste, SUA, 1992
15,00 V.I.P. - s.
16,00 Suflet rebel - s.
17,00 Știri
17,15 Vouă
17,20 Divertisment
18,30 Știri TVA
19,00 Observator
19,55 Vouă
20,00 Întoarcerea Panterei Roz - comedie, SUA, 1976
22,00 Știri TVA
În continuare program identic cu cel al Antenei 1

TV INTERSAT

8,55 Deschiderea programului
9,00 Farmacia de serviciu - s.
9,30 Mistere, farmece și miracole - rel.
9,50 Preciosa - s.
10,30 Cartuna show
11,00 Retrospectiva știrilor Intersat - rel.
11,30 Ți-e teamă de întuneric? - s.
(●) 12,00 Aceasta este marea - f., rel.
13,30 Marea junglă - s.
14,00 Camera ascunsă
14,30 Neon Rider - s.
15,30 Desene animate
(●) 16,00 Siesta - film
17,30 Săptămâna sportivă arădeană
18,00 Blanche - s.
18,45 Știrile Intersat
19,30 Neon Rider - s.
20,30 Farmacia de serviciu - s.
21,00 Mistere, farmece și miracole
21,20 Preciosa - s.
22,00 Vulnerabila linie albastră - film
23,30 Știrile Intersat - rel.
(■) 0,00 Erotica
1,00 Închiderea programului

HBO

10,00 Gara centrală - dramă, SUA, 1998
12,00 Epicentru - acțiune, SUA, 2000
13,45 Stargate - s.
14,30 Pacientul englez - dramă, SUA, 1996
17,15 O crimă perfectă - thriller, SUA, 1998
19,00 Fără limite - dramă, SUA, 1998
21,00 Să nu spui niciodată nu - dramă, coprod., 1998
22,45 Totul despre sex - s.
23,15 Inferno - acțiune, SUA, 1999
0,45 Valmont - aventuri, SUA, 1993

PRO TV INTERNAȚIONAL

0,00 Știrile PRO TV
1,00 Chestiunea zilei pe scurt
1,10 Chestiunea zilei
2,50 Revista presei cu Neculai Constantin Munteanu
3,00 Știrile PRO TV
3,10 Profit
3,15 P(r)oezia
3,20 Profeții despre trecut
4,15 Acasă la bunica
4,30 Viața bate filmul
5,15 Acasă la români
5,30 ProFM e aici!
6,00 Știrile PRO TV
6,30 Știrile de Acasă
7,00 Bună dimineața, PRO TV e al tău!

ATOMIC TV

7,00 Selector
10,00 Reactor - rel.
10,30 Hai Hui - rel.
11,15 Atomix cu Dinu - rel.
14,00 Interactiv
15,30 Proaspete și Fierbinți - hit-uri ale momentului
15,55 Reactor - știrile zilei
16,00 Romanian Top 100 cu Oana - rel.
18,00 Selector
19,00 Atomix cu Michelle
21,55 Reactor - știrile zilei
22,00 Selector
22,30 File de poveste - rel.
23,00 Aria 52
0,00 Insomnia

RADIO ARAD & RADIO CONTACT (99,1 MHZ)

5,00 Lupta cu somnul
9,00 BUNĂ DIMINEAȚA, ARAD!
11,00-12,00 Tovarășii mei - realizatori Bogdan Popescu Șarpe, Marius Furdui, Ionuț Pohrib
13,00-14,00 Pulsul zilei - realizator Gabriela Gavrilescu; 15,00 Radio magazin - Deutsche Welle; 16,00-17,00 Contact FM
18,00-19,00 Muzica pe sufletul tău - realizator Andreea Ionescu; 19,00 Bună seara, Arad! - realizator Sorin Pușcuță
20,00 Albumul zilei
21,00 Valori culturale; 22,00 Lumea voastră
23,00 O fată deșteaptă; 24,00 Contact FM
1,00 România - Bosnia

RADIO PRO FM (92,1 MHz)

0,00 - 2,00 ZONA LIBERĂ cu DJ Vasile
2,00 - 5,00 MUZICĂ; 5,00 - 5,30 BULETIN DE ȘTIRI la fiecare sfert de oră; 5,30 - 8,00 PRO FM PÂNĂ LA UNU - cu Nono Semen și Laura Călăceanu; 8,00 - 10,00 PRO FM PÂNĂ LA UNU - cu Cătălin Lăpușcă
10,00 - 13,00 PRO FM PÂNĂ LA UNU - cu Mihai Dobrovolschi; 13,00 - 14,00 13-14 CU ANDREI - cu Andrei Gheorghe
14,00 - 17,00 POFTIM PRO FM - cu Cristian Pavel; 17,00 - 19,00 ARBEMA PREMIUM MUSIC - cu Cătălin Lăpușcă
19,00 - 22,00 ASCULTĂ-ȚI MUZICA! - cu Andi Moisescu; 22,00 - 23,00 SPORT SHOW - cu Ovidiu Ioanițoaia; 23,00 - 1,00 RONDUL DE NOAPTE - cu Răzvan Exarhu

RADIO TIMIȘOARA

6,00 Ceasurile dimineții
8,00 Muzică populară cu dedicații
9,00 Cânt din suflet
10,00 De zece ori România; 11,00 Gramofon
12,00 Miez de zi la polul vest
13,00 Emisiune în limbile minorităților
16,00 Radio-cocktail
18,00 Actualitatea radio
18,10 România 2000 plus
19,00 Radiojurnal; 19,15 Civica
20,05 Conexiuni rock
20,50 Călătorie în lumea poveștilor
21,00 Curierul de seară
Știri: 6,00; 7,55; 9,00; 11,00; 12,50; 17,00; 20,00; 21,00; 21,55.
Radio Jurnal: 7,00; 16,00; 19,00.

RADIO SEBIȘ

6,00 - 8,00 Detașamentul de trezire
8,00 - 9,00 Cântă-mi lăutare - muzică populară
9,00 - 10,00 Alo, tu alegi!
10,00 - 12,00 Cafeaua de zece
12,00 - 13,00 La porțile dorului - muzică populară; 13,00 - 14,00 FM-ul de prânz
14,00 - 15,00 Poesis; 15,00 - 16,00 Astăzi te sărbătorim - muzică populară și dedicații muzicale; 16,00 - 18,00 După patru
18,00 - 19,00 Telefonul cu butoane
19,00 - 20,00 La mulți ani! - dedicații muzicale
20,00 - 22,30 Pas montan; 20,30 - 21,00 Secretele vieții; 21,00 - 23,00 Fotbal Club 21 - talk-show; 23,00 - 24,00 Ascultă și tu!
0,00 - 2,00 92,1 Insomnii
2,00 - 6,00 Nocturna muzicală

PÂNĂ ACUM, ROMÂNIA A DAT DOAR DOI LIDERI AUTENTICI: ILIESCU ȘI COPOSU

– D-le Ion Cristoiu, haideți să ne referim pentru început la actuala „febră a alianțelor"...

– Într-adevăr, expresia d-voastră este cât se poate de valabilă. Astăzi asistăm la fel de fel de încercări de alianțe conjuncturale, unele dintre ele făcute chiar împotriva firii. În ceea ce mă privește, consider că până în prezent s-a făcut doar o singură alianță reală: cea dintre PSDR și PS. Este o fuziune firească, ce nu încurcă planurile ideologice deoarece ambele partide sunt considerate și se consideră ca fiind de stânga. Dimpotrivă, alianța de până acum a PSDR-ului (cu CDR) a fost una nefirească din punct de vedere doctrinar... Dacă am asista și la o alianță fermă între PNL și ApR, atunci am putea afirma că eșichierul politic românesc s-ar echilibra într-un mod fericit. Din păcate, se pare că nu se va realiza acest lucru...

– Vă referiți la necesitatea eliminării barierelor dintre „criptocomuniști" și „democrați"?

– Bineînțeles! Această separație absurdă care este îndreptată „împotriva a ceva" și nu „pentru ceva" este principala cauză a prăbușirii României. La fel ca ungurii, polonezii sau cehii, noi n-am înțeles că, indiferet de conotațiile istorice, partidele trebuie să procedeze la susținerea unei singure căi: prosperitatea țării.

– Mai rămâne alianța dintre PNȚCD și UFD...

– Este o alianță păguboasă pentru România, deoarece este doar o combinație artificială. Oricum, PNȚCD-ul pare din ce în ce mai mult un partid condamnat să moară. Teza „izolării PDSR-ului" este atât una păguboasă pentru cei care o susțin, cât și una antidemocratică. Liberalii au fost primii care și-au dat seama de faptul că nu poți face campanie electorală pe această temă.

– Totuși, PDSR-ul este prea puternic ca să nu stârnească invidii...

– Așa este, dar și PDSR-ul și-ar dori o opoziție pe măsură, care să nu-i îngăduie să facă greșeli. Nu se poate guverna fără o opoziție pe măsură - aceasta este regula democrației - după cum nici SUA nu acceptă să cadă în capcana unei dictaturi mondiale fără contra-balansul Rusiei.

– Recent, la o emisiune televizată, ați vorbit despre „liderul născut și nu făcut". Vă rog să detaliați conceptul...

– Această idee mi-a venit observând goana unor partide după lideri de conjunctură, gen Isărescu sau Stolojan. Luați în parte sau în tandem, cei doi n-au vocația liderului de opinie. Aici se confundă popularitatea cu noțiunea de lider. Până acum, în România am avut doar doi lideri: Iliescu și Coposu. Ceilalți doar s-au trezit în politică: unii cu șanse, alții fără... Putin al Rusiei, de exemplu, este un adevărat lider...

– Aș putea nuanța exemplele d-voastră, pomenind de Goga sau de Iorga...

– Așa este! Ambii au eșuat lamentabil în politică. Ca să ajungi om politic, trebuie să te naști ca atare. Altfel nu ești nimic în politică. Blandiana, Caramitru sau Marga sunt doar nechemați într-ale politicii. Ei ar fi foarte buni în ceea ce privește construcția unei societăți civile...

– Dar una care să nu se amestece în politică. Din nefericire, atât Alianța Civică, cât și Vatra Românească au eșuat pe plaja politicului: prima în brațele PAC-ului, iar cea de-a doua în mrejele PUNR-ului...

– Este foarte bună aserțiunea d-voastră. O societate civilă este cât se poate de necesară în România, dar nu una direcționată politic. Oamenii de știință, artiștii, ziariștii etc. trebuie să se îndrepte nu înspre politică, ci înspre o societate civilă valabilă, care să-i corecteze pe politicieni.

– Ce-ar mai fi de spus?

– Mă uimește doar atitudinea lui Petre Roman, care a început să-și orienteze campania electorală doar înspre declarații externe. Este o campanie păguboasă, cu atât mai mult cu cât Traian Băsescu se cufundă din ce în ce mai mult în mocirla Primăriei, iar PD-ul rămâne fără lider.

DORU SINACI
Foto: M. CANCIU

GHIVECI POLITIC ROMÂNESC

(Urmare din pagina 1)

Chiar dacă, să zicem, premierul Isărescu vrea să facă ordine, i se permite oare? Uite că nu i se permite! Neavând în spate nici o forță politică puternică, gata să-l susțină până în pânzele albe, domnul Isărescu face, sau ne dă nouă iluzia că face, ceea ce poate... Și-atunci n-ai cum să nu te întrebi cum se vor descurca Theodor Stolojan și Mugur Isărescu în eventualitatea alegerii lor, unul în funcția de președinte, celălalt ca premier? Nici unul dintre ei nu este înregimentat politic și nici nu dau semne că vor să se înregimenteze.

Cred că noi, românii, exasperați de murdăria, lăcomia și prostia fără seamăn a clasei noastre politice, ne aruncăm - așa cum am făcut și în 1996 - într-o altă iluzie: aceea că acești doi oameni vor putea face lucruri bune pentru noi, că Theodor Stolojan și Mugur Isărescu vor face ceea ce nu s-a făcut în ultimii zece ani...

Din păcate, ne place sau nu, rezolvarea se găsește tot în mâinile politicienilor. Numai un partid puternic, care va împinge în față oameni energici, cu idei și dorința de a construi, va putea schimba ceva, cât de cât, în harababura din societatea românească. Numai un astfel de partid, care-și va susține oamenii cu forța pe care ți-o dau voturile alegătorilor, va putea mișca lucrurile. Întrebarea este de unde luăm un astfel de partid? Iar partidul de unde va lua oamenii dornici să muncească?

Avem un exemplu de om harnic și energic, pe Traian Băsescu, pe care partidul lui l-a susținut cu hotărâre și, peste tot unde a fost, Băsescu a făcut treabă bună. Se pare că și la Primăria Bucureștiului va face o treabă excelentă.

Nu este, cred eu, și cazul domnilor Theodor Stolojan și Mugur Isărescu, care încearcă să navigheze singuri prin atât de murdarele ape ale politicii românești și tare mi-e teamă că vor fi striviți de îndată ce politicienii nu vor mai avea nevoie de ei. Ghiveciul uriaș care este azi politica românească, în care se fac și se desfac peste noapte alianțe, unde moralitatea a dispărut și orice este permis dacă rămâi la putere, n-are nevoie de independenți ca Theodor Stolojan și Mugur Isărescu decât pe post de condiment care să dea un alt gust aceleiași mâncări și de care te poți dispensa imediat. Pentru că, de fapt, ghiveciul politic din România este extrem de profitabil pentru politicienii români, e mâncarea lor preferată și nici prin cap nu le trece să renunțe la ea. Iar Stolojan și Isărescu nu contează în ultimă instanță.

S.C. „APROVED CONSTRUCT" S.A.

Arad, Str. Dorobanților Nr. 2, Tel./Fax: 210984; 210964

COMERCIALIZEAZĂ EN GROS PRIN MAGAZINUL DIN Str. Dorobanților Nr. 2 următoarele produse alimentare:

1. - CONSERVE DE LEGUME
- Mazăre boabe c 1/2
- Vinete în bulion BOA 820
- Ghiveci în bulion BOA 820
- Tocană de legume C 1/2
- Roșii în bulion BOA 820
- Ardei kapia A 800
- Castraveți întregi 9-12 720 gr.
- Spanac frunze A 820
- Zarzavat supe și ciorbe A 820
- Conopidă în oțet A 820
- Pastă tomate B 420
- Sfeclă roșie A 720
- Varză albă A 820
- Vinete tocate în ulei B 420
- Ardei iute în oțet B 420
- Muștar cu hrean pahar PVC 200 gr.

2. CONSERVE DIN LEGUME CU CARNE
- Mâncare de fasole verde conservă - 300 gr.
- Mâncare de fasole boabe conservă - 300 gr.
- Tocană de cartofi cu carne - 300 gr.
- Fasole verde cu carne de porc conservă - 300 gr.

3. CONSERVE DIN CARNE
- Conserve carne porc 200 gr: 300 gr.
- Conservă carne vită 200 gr.
- Conservă carne presată 200 gr. 300 gr.
- Gulaș porc 300 gr.

4. GEMURI FRUCTE
- Gem caise
- Gem căpșuni 350
- Mere plăcintă A 800
- Pastă pere TW 350

5. COMPOTURI FRUCTE
- Compot caise A 820
- Compot piersici A 820
- Compot dietetic A 820
- Compot căpșuni 350

6. NECTARURI
- Nectar piersici sticlă 1/2
- Nectar mere + morcovi sticlă 1/4; sticlă 1/2

PLATA SE POATE EFECTUA CU FILĂ CEC MAXIM 15 ZILE LA TERMEN SAU NUMERAR LA LIVRARE.

(1515571)

ȘEDINȚA CONSILIULUI JUDEȚEAN PDSR

Vineri, la Casa Sindicatelor s-a desfășurat ședința Consiliului Județean lărgit al PDSR Arad cu următoarea ordine de zi:

- Documentele adoptate de către Comitetul Director PDSR din 15 iulie a.c.;
- Analiza alegerilor locale;
- Măsuri pentru alegerile generale;
- Strângerea de semnături pentru candidatura președintelui Ion Iliescu;

În plus, s-a ales noul Consiliu al Ligii primarilor, viceprimarilor și consilierilor PDSR Arad, în următoarea componență: Alexandru Pârv, președinte, Doru Popa, Masut Bruno și Retter Iosif, vicepreședinți, iar Aanitei Nicolae, secretar.

S-a discutat și aprobat programul pe termen scurt propus de primarii din municipiu și județ, precum și completarea Biroului Județean: Marin Păun în locul lui Gelu Zoica și desemnarea lui Liviu Derban ca vicepreședinte cu probleme sociale.

Consilierii județeni PDSR au fost redistribuiți în teritoriu cu sarcini precise și s-a stabilit ca următorul Consiliu Județean PDSR să se desfășoare înainte de începerea campaniei electorale pentru alegerile generale, când vor fi aprobate candidaturile pentru Parlamentul României.

DORU SINACI

DISPARE PARTIDUL SOCIALIST!

Consiliul Național al Partidului Socialist, întrunit sâmbătă la București, a consemnat o realitate tristă: de pe eșichierul politic românesc dispare Partidul Socialist, prin fuziunea cu PSDR. Din păcate, s-a constatat la ședință **„percepția electoratului față de denumirea partidului este repulsivă".** Având în vedere această realitate, socialiștii lui Mohora s-au hotărât să treacă de partea lui Sergiu Cunescu și Alexandru Athanasiu, dar au garanția că nu vor fi „o masă amorfă" și vor avea drept de vetto în cazul că PSDR va dori să gliseze spre dreapta. Doru Orban, președintele interimar al PSDR Arad, Florin Remețan - președinte al PS Arad și Iuliana Mureșan, un fel de jolly-jocker al PS-ul-ui (în sensul că are mai multe funcții care presupun îndatoriri și nu drepturi) au declarat la unison că această soluție este cea mai bună, în condițiile în care PSM - în mod paradoxal - și-a înăsprit condițiile de unificare cu PS, iar USD este deja „un cal mort". Cu toate acestea nu este exclus ca acel „cal mort" să se revigoreze printr-o simplă lovitură de cravașă, mai ales la nivel de județ. (În acest sens, circulă tot felul de zvonuri, PD-ul fiind catalogat ca un partid cu largă deschidere, dispus să fie conciliant până la limita superioară).

* Oricum, protocolul încheiat între Partidul Socialist și PSDR este de o largă deschidere. Pe scurt acesta prevede:

- Denumirea partidului rămâne PSDR.
- Însemnul noului partid și semnul electoral va fi „mâna cu trandafir", care este și însemnul Internaționalei Socialiste.
- Programul politic al noii formațiuni va fi definitivat și adoptat la Congres.
- Un reprezentant al Partidului Socialist (s-a hotărât că acesta este Tudor Mohora), va deține funcția de președinte al Consiliului Național al PSDR.
- În Consiliul Național, din 203 membri, 69 revin reprezentanților PS. (De la organizația arădeană a PS sunt Florin Remețan și Iuliana Mureșan).
- În Comitetul Director, din 59 de membri, 21 revin PS-ului (De la Arad - Florin Remețan).
- Din 8 vicepreședinți, 3 vor fi desemnați de către PS.
- Din 8 secretari, 3 vor fi desemnați de către PS.
- În Comisia centrală de control și Comisia centrală de arbitraj va face parte câte 5 reprezentanți ai PSDR și câte doi reprezentanți ai PS.

* În ceea ce privește fuziunea, la nivelul județului Arad, se pare că totul va decurge lin, fără probleme. Avem în vedere disponibilitatea lui Doru Orban, președinte interimar al PSDR, la dialog și încrederea de care se bucură Florin Remețan din partea membrilor PS.

SIMION TODOCA

DIN NOU DESPRE PROBLEMA ÎNFIINȚĂRII UNEI PARCĂRI ÎN FAȚA BLOCURILOR Z-18 ȘI Z-19

„În oraș mai există asemenea situații și nu e nici o nenorocire...”

◆ declară dl. TEODOR NEAMȚU, directorul S.C. REAL S.A.

În urmă cu puțin timp, pornind de la sesizarea locatarilor de la blocurile Z-18 și Z-19 din Calea Aurel Vlaicu privind eliberarea de către Primărie a unui Certificat de urbanism prin care se desființează o parte din spațiul verde din fața mai sus amintitelor blocuri, locul lui luându-l o parcare pentru mașini, ziarul nostru a publicat o anchetă.

Normal, beneficiarul acestui Certificat de urbanism, SC REAL SA, prin glasul directorului ei, dl. TEODOR NEAMȚU a solicitat ascultarea și a părerii sale, lucru pe care l-am făcut în cadrul unei discuții pe care o reproducem mai jos.

– Mai întâi, dle director să reamintim foarte pe scurt datele problemei, ca să zicem așa ...

– Păi, în esență este vorba despre intenția noastră de a schimba radical fața acestei zone prin reamenajarea ei după cele mai noi și moderne cerințe.

– Aici se încadrează și mult discutata parcare?

– Evident, ea însă nestânjenind pe nimeni, o să vedeți ...

– Să mai reamintim celor care n-au urmărit prima parte a acestei investigații. Dv., adică SC Real SA sunteți proprietarul alimentarei de la parterul blocului Z-18 și Z-19, de fapt, a fostei alimentare pentru că ea stă închisă de vreo 5 ani.

– Într-adevăr, așa este, eu însă sunt directorul acestei societăți doar de un an, planul meu fiind - întrucât am reușit să achiziționăm întregul spațiu comercial dintre Restaurantul „Coman” și Magazinul de mobilă - să realizez aici un modern centru comercial tip „Metro”.

– Îmi închipui cât costă așa ceva ...

– Costă, după calculele mele vreo 6 miliarde de lei, bani pentru care suntem în tratative cu o bancă în vederea obținerii unui împrumut. Or, în condițiile amintite este limpede că se impune și amenajarea spațiului verde din fața centrului comercial de care vorbeam.

– Încercând să fiți cât de cât nepărtinitor, spuneți-ne domnule Neamțu ce reproșați acestei zone verzi, trebuie să recunoașteți, unică prin arhitectura ei în tot Aradul?

– Îi reproșez faptul că este neîngrijită, lucru care nu face cinste nici locatarilor de aici și nici Aradului.

– Bine, bine dar treaba aceasta nu s-ar putea rezolva altfel, adică nu distrugând ceea ce există, ci conservând și corijând ceea ce este de corijat?

– Ba da, și proiectul nostru tocmai asta își propune: să păstreze zona verde, în cea mai mare parte, parcarea despre care se face atâta caz ocupând doar o parte din acest spațiu.

– Locatarii blocurilor Z-18 și Z-19 zic altfel ...

– Zic câțiva, pentru că cei mai mulți mi-au transmis că sunt de acord cu proiectul!

– Nu știu câți sunt de această părere, noi știm doar că 101 (!) locatari de la blocurile Z-18 și Z-19 au semnat o petiție prin care spun că nu sunt de acord cu, citez „amenajarea unei parcări și distrugerea spațiului verde”.

– Cred că am fost destul de clar: spațiul verde nu va avea prea mult de suferit! De fapt, iată, aici este schița viitorului loc sau cum va arăta el după modernizare.

Foto: AL. MARIANUT

– Haideți s-o luăm altfel, dle director: ce lungime măsoară această zonă verde?

– Circa 100 de metri.

– Bun, și dacă pe acești 100 de metri amplasezi 40 de locuri de parcare, ca să nu mai pomenim și de căile de acces înspre și la ieșirea din parcare ce mai rămâne din spațiul verde?

– Rămâne destul, din nefericire un locatar căruia nu-i dau numele a făcut propagandă negativă printre ceilalți locatari acuzându-ne că viitoarea parcare va fi o parcare pentru TIR-uri. Or, cum vedeți, nu este așa.

– În Certificatul de urbanism eliberat de către Primărie se motivează că parcarea ar fi necesară pentru „deservirea magazinului Real SA”.

– Este o greșeală de dactilografiere, aprovizionarea făcându-se prin cele 6 uși de aprovizionare din spatele magazinului.

– Foarte bine și în acest caz, parcarea din față la ce va servi, atunci?

– Parcarea va fi folosită de către clienții care ne vor vizita magazinul, un lucru, zic eu, normal și civilizat!

– Așa este, doar că atunci când acest lucru aduce atingere nu la 100 de oameni, ci doar la unul singur, el nu mai este nici normal și nici civilizat!

– O să vedeți că atunci când amenajarea acestui spațiu va fi gata - un spațiu dotat cu un sistem modern de lumini, cu arbuști ornamentali din plastic, cu o fântână arteziană ș.m.a. - lumea o să-și schimbe radical părerea.

– Tot ce se poate, nu vă contrazic, dar fiți sincer așa cum vă știu, spuneți-mi, dv. v-ar conveni să aveți sub geamul locuinței o parcare de mașini?

– Nu cred că este chiar un capăt de țară, în fond în oraș mai există asemenea locuri și nu este nici o nenorocire ...

– La aceasta v-ar putea răspunde cel mai bine cei care locuiesc în preajma sau deasupra unei parcări de mașini ... Domnule director, pentru ce să ne mai ascundem după deget: este clar că acest proiect urmărește, în primul rând, interesul societății dv.

– Ar fi absurd să nu recunosc, dar el, va fi în final un câștig și pentru aspectul urbanistic al orașului.

– În ce stadiu vă aflați cu lucrarea?

– Deocamdată, în nici un stadiu, după apariția în ziar a investigației dv. Primăria cerând un răgaz de gândire. De asemenea nu am primit încă nici un semnal din partea Agenției de Protecție a Mediului, sperăm însă ca el să fie pozitiv.

– D-le director, vă mulțumim.

MIRCEA DORGOȘAN

Mercedes-Benz

Cele mai performante autovehicule!
Cele mai bune finanțări!
Doriți să vindeți sau să cumpărați autovehicule Mercedes - Benz? DA!

www.auto-schunn.ro

Cel mai loial partener!

AutoSchunn
Partener autorizat Mercedes-Benz
2900 Arad, Micalaca Est D.N. 7, F.N.
Tel/Fax: 0040-57-281.474, Tel. 0040-57-286.680 - E-mail: mercedes@auto-schunn.ro

Cum se face tarifarea la apă caldă si rece

Doamna **Melania Trif** (Calea A. Vlaicu, Bl. X-23) ne spunea că deși are instalate contoare în apartament și la scara blocului, totuși încasarea apei calde se face după numărul de persoane. De ce?

Iată ce ne spune șeful serviciului abonați - **Rodica Dobra: „Dacă există contor la nivel de branșament (la scară), Artermul emite factura după citirea acestuia. Dacă în cadrul aceleiași asociații sunt apartamente care au montate contoare la nivel de apartament, administratorul face citirea contoarelor la finele lunii și după primirea facturii de la Arterm va stabili prețul unui m3 de apă. Pentru apartamentele care au contoare individuale, se plătește cantitatea consumată, restul împărțindu-se la numărul de persoane rămase în bloc.“**

Apa rece pentru populație are un preț fix de 4.476 lei/m3. Prețul apei calde se recalculează în fiecare lună, în funcție de consumul de apă rece și gigacalorii. În cazul în care aveți suspiciuni referitoare la corectitudinea efectuării încasărilor, puteți să vă adresați Oficiului pentru Protecția Consumatorilor (tel. 257049).

OLIMPIU BULZAN

UN ABUZ DE PROPORȚII...

(Urmare din pagina 1)

Menționăm că din 1958 până în prezent unitatea a fost reprezentativă pentru învățământul pedagogic arădean, aici efectuându-se practica Liceului Pedagogic.

Pentru a da o imagine de ansamblu cititorilor noștri se impun câteva precizări.

◆ În 1962 clădirea a fost trecută în proprietatea statului român, ne spune directoarea de atunci a grădiniței. Urmare a acestui demers, s-au făcut ample reparații capitale și modernizări ale imobilului. ◆ În 1964 a apărut cineva care pretindea a fi proprietarul imobilului. ◆ În 1980, fiica proprietarului, stabilită în Elveția, a venit împreună cu doi nepoți să viziteze casa în care s-a născut. Era impresionată de felul cum se prezenta clădirea, bucurându-se că ea servește copiilor. ◆ în 1997 apare dl. Foltin Imre, cu un certificat de moștenitor. Ulterior, casa era vândută, se spune, la prețul de 1,6 miliarde și proprietar devine dl. Boroș.

Din 1997 până în prezent, între proprietar și Inspectoratul Școlar Județean, Primărie, au avut loc o serie de procese, finalizate, pare-se, cu remiză.

Proprietarul uzează de ordonanța președențială pentru evacuarea grădiniței, care gădiniță nu primește somație de evacuare. Și asta, culmea, tocmai în momentul când Inspectoratul Școlar organiza concurs pentru ocuparea postului de jurist, iar acesta, numit de două zile în funcție nu atacă în instanță, decât că face o contestație la Judecătorie.

Între timp, oamenii proprietarului continuă să scoată în stradă lucrurile, estimate la câteva zeci de milioane. Unul dintre încărcători spune: „Dacă aș fi avut copilul aici, la grădiniță, nu veneam să-i dau afară.”

Educatoarele plâng, neimpresionând pe nimeni. Încep să aducă înapoi lucrurile din stradă. Câțiva copii strâng în brațe pernuțe, jucării și privesc consternați spectacolul.

La cei cinci ani ai săi, Alex e voinic nevoie mare și ia un sac de jucării, mai mare ca el, să-l ducă înapoi. O fetiță spune: „Să punem o sfoară în capătul străzii, să nu intre mașina.” În străinătate n-ai voie să stresezi copiii. La noi se poate și asta! Educatoarele propun să se închidă ușile, să rămână aici și să nu mai lase pe nimeni să intre.

Disperată și umilită, dna directoare Florica Mureșan caută ajutor la Judecătorie, Primărie, Poliție. Cei căutați fie nu sunt de găsit, fie ridică din umeri. Dl. Bognar promite că va trimite pe cineva. Dl. Voicu a venit până la fața locului, dar ocupat cu show-ul de pe strand și cu nunta, nu a mai făcut nimic.

De la Inspectoratul Școlar Județean vine dl. Haiduc. „Copiii sunt traumatizați. Sunt consternat de ce se poate întâmpla într-o țară civilizată. Aici s-au făcut investiții de sute de milioane.”

Decretul 224 (112) stipulează că o locuință obținută ca moștenire nu se poate vinde timp de zece ani de acela care o revendică, iar pentru a o obține trebuie să-și stabilească domiciliul în România.

Dacă cineva îi împrumută proprietarului de drept, în fața unui notar, o sumă de bani, pe care la termenul prevăzut proprietarul n-o poate returna (după ce garantase cu casa) devine cu acte în regulă proprietar. Simplu, nu?

În situația Grădiniței 6, dacă era de prevăzut după mersul proceselor că vor pierde localul, Inspectoratul, Primăria, toate instituțiile și forurile abilitate puteau ori cumpăra imobilul respectiv, ori lua măsuri ca Grădiniței nr. 6 să i se atribuie un alt local și să scutească măcar copiii de spectacolul lamentabil.

În rest, vaè victis!

Meci amical

F.C. UTA - F.C. BIHOR ORADEA 0-0

Arad. Stadion „U.T.A.", spectatori aproximativ 250, teren excelent, timp frumos.

F.C. UTA: (antrenor Francisc Tisza): Stoicescu-Porumboiu, Bier, Zaha, Rus-Mogoșanu, Baciu, Todea, Ciba-Fabian, A. Drăgan. Au mai evoluat: Anca, Ciubăncan, Mariș și Botiș. **F.C. Bihor:** Anița-Năstăsie, Macavei, Lazăr, Lungan - Dumitra, C. Mutu, Enedy, Stănescu-Cașoltan, Stancu. Au mai jucat: Popa-Lingurar, Olaru, Simnic.

Arbitrii: E. Arsa - C. Tripa-V. Sabău.

Disputat sâmbătă dimineața, jocul dintre cele două vechi rivale, a fost un spectacol „fără sare și piper". Adică, deși nu au evoluat rău, niciuna dintre cele două formații nu a reușit să înscrie vreun gol. Arădenii au dominat teritorial jocul, dar ratările exasperante ale lui Fabian (15) - singur cu poarta, puțin în unghi închis trage peste, Ciba și același Fabian (20) sau A. Drăgan (24) - șut defectuos, au menținut neperforată poarta ex-dinamovistului Anița. Mare ocazie pentru oaspeți în minutul 30, dar Stancu trage afară de la 8 m, poziție centrală.

Partea secundă a meciului o găsește tot pe „Vecchia Signora" în atac dar „bomba" expediată de Fabian (50) de la 16 m îi pune mari probleme lui Anița. Același Fabian este singurul care pune probleme apărării adverse dar nu reușește golul mult așteptat deși a fost foarte aproape în minutele 53 și 76. După ce s-au apărat un meci întreg, bihorenii erau cât pe ce să plece acasă cu victoria în buzunar dar șutul lui Popa se oprește în trasversala porții lui Stoicescu.

Meci nul, astfel, între cele două viitoare adversare în Divizia B2, meci care trebuie să-l pună serios pe gânduri pe Feri Tisza, deoarece elevii săi acuză o stare de oboseală ce nu-și are locul la început de campionat, cât despre eficacitate ... ce să mai spunem. Mai e mult de lucru!

În alte două jocuri amicale disputate în județ s-au înregistrat următoarele rezultate: **Romvest Arad - Gloria Arad 1-4 (0-0)** (Moț - Bârla, Oros, Bota, Crașovschi) și **Șoimii Lipova - Tricoul Roșu Arad 2-2 (2-0).**

LUCIAN DĂNILĂ
CĂLIN PETRESCU

Fabian (nr. 10) a ieșit, și la jocul cu F.C. Bihor, cel mai mult în evidență din echipa lui Tisza

„Cupa României"

A.C.U. ASTRA-TRINITY ARAD - CRIȘUL ALEȘD 2-1 (0-0, 1-1)

Arad. Stadion „Astra", teren foarte bun, timp frumos, spectatori aproximativ 400. **Șuturi:** 15-6, pe spațiul porții: 7-2. Cornere: 5-2. **Au marcat:** Bogoșel (min. 66), Crăciunescu (min. 94) respectiv Juhasz (min. 58).

Astra: (antrenor Marcel Coraș): Irimia - Marian (min. 57 Folea), A. Vizitiu, Zamă, Crăciunescu - C. Vizitiu (min. 91 Bâgu), Schmidt, Bogoșel, Pavel - Hada (min. 77 Corsenti), Toderaș. **Crișul:** Pop - Tipi, Crișan, Pușcașiu, Iambor, Molnar, Dobai (min. 56 Rațiu), Toth (min. 91 Borza), Juhasz, Anca, Antal (min. 91 Iacob).

Cartonașe galbene: Marian (5) respectiv Molnar (44), Dobai (48). **Au arbitrat bine:** R. Avram (Timișoara) - M. Toderici și D. Buică (Arad)

După o suită de jocuri amicale nereușite din punct de vedere al rezultatelor, Marcel Coraș a aliniat în sfârșit formația standard în compania Crișului din Aleșd de data aceasta la un joc oficial. Încă din primele minute arădenii au căutat golul dar Hada (de două ori) și Toderaș ratează din poziții bune. În minutul 24 o superbă „torpilă" expediată de Pavel de la 25 m lovește transversala. Altă mare ocazie are C. Vizitiu (35) dar Pușcașiu respinge de pe linia porții. A fost o primă repriză bună pentru Astra dar imprecizia și ghinionul au menținut tabela neschimbată.

În partea a doua Toderaș trimite în bară în minutul 50, la o excelentă centrare a lui Marian. **Lucrurile se precipită în minutul 58, la unul din puținele atacuri purtate de Crișul, Pușcașiu îl găsește singur pe Juhasz care înscrie pe lângă Irimia, 0-1! „Vagonarii" își revin repede deoarece în minutul 66 la un șut al lui Hada, Pușcașiu pune mâna pe minge și R. Avram dictează penalty, execută Bogoșel, Pop respinge dar tot Bogoșel ajunge primul și o trimite în poartă, 1-1.** După o altă bară a lui Pavel (70) urmează ultimele 10 minute în care ambele echipe au câte două uriașe ocazii: Folea - bară în minutul 84, Crăciunescu ratează din 5 m cu capul în minutul 90 respectiv Anca - singur cu Irimia, scoate acesta în corner și Antal din 6 m trage peste.

Deci au urmat prelungiri spre disperarea lui Marcel Coraș care face schimbarea câștigătoare, introducându-l pe Bâgu. **Acesta pătrunde în minutul 94 pe stânga, este faultat de Tipi, Corsenti centrază excelent și Crăciunescu înscrie „golul de aur" propulsându-și coechipierii în turul următor.**

D. LUCIAN

Celuloza Timișoara - F.C. Telecom Arad 1-0 (0-0)

Întâlnirea de „cupă" dintre Celuloza și Telecom a avut loc la Șag, pe un teren denivelat, impropriu jocului de fotbal după cum aveau să ne spună jucătorii „telefoniști". Tot ei sunt aceia care acuză maniera de arbitraj a unei brigăzi din Reșița, toate acestea ducând la înfrângere și implicit la eliminare, deși au avut și ei la rândul lor ocazii bune prin: Rus, Toma sau Szell. Antrenorul Gheorghe Borugă a folosit următoarea formație: Vlădoi - Bugariu, Szell, Barna, Szellelky, Sabău - Szillyer, Rus - Corinda, Toma - Mitu. Au mai evoluat: Petruț și Oprescu.

LUCIAN DĂNILĂ

Fotbal juvenil

ROMÂNIA-POLONIA 0-1 (0-1)

Sâmbătă după-amiază, terenul din Pecica a găzduit întâlnirea revanșă dintre loturile UEFA 2003 ale României și Poloniei. Primul joc, de asemenea amical, s-a disputat joi, pe terenul UTA, tricolorii impunându-se la pas cu scorul de 3-0. De data aceasta lucrurile au stat cu totul altfel, adversarul a fost mult mai motivat, a stat foarte bine în teren, a aplicat un pressing necruțător și a reușit să smulgă victoria. În rândurile alor noștri a intervenit o stare de automulțumire după succesul de răsunet din prima partidă, indisciplina tactică și tratarea cu superficialitate a unor faze constituind principalele cauze ce au adus eșecul.

Golul a căzut foarte repede, în chiar minutul 2, când pe o relaxare generală a defensivei „tricolore", Kudzinski trimite un balon la limita suprafeței de pedeapsă, iar șutul dintr-o bucată a lui Burchardt se oprește în vinclul porții lui Marc, 0-1. Arădeanul Cristian Ianu, are în două rânduri posibilitatea de a egala conturile, însă loviturile sale de cap nu găsesc ținta dorită. Antrenorul României, Mihai Ianovshi e nemulțumit de randamentul extremelor și face două schimbări la jumătatea primei reprize, care mai iuțesc puțin „construcția", însă fără efecte pe tabela de marcaj.

În partea a doua a jocului, „tricolorii" au mai mult inițiativa, dar înalții fundași polonezi sunt mereu pe fază, anihilind cele două „vârfuri" îmbrăcate în galben, Borza și Ianu. Nici aruncarea în luptă a „turnului" Codreanu nu va schimba prea mult datele problemei, singurele situații de gol venind din partea unor jucători mai puțin obișnuiți cu finalizarea, care se dovedesc imprecișii în fața porții poloneze.

La fluierul „centralului" Robert Dumitru (Brașov) ajutat la cele două linii de Dorin Man și Mirel Alban (ambii din Cluj-Napoca) s-au aliniat următoarele echipe:

România: Marc - Tamaș, Nalați, Demian - Ghiță (min. 31 - Lipa), Ionescu, Mărginean, Petre (min. 23 - Gheorghe), Fritea - Borza (min. 51 - Codreanu), Ianu (min. 82 - Eremia). **Antrenor:** Mihai Ianovski.

Polonia: Kaspark - Dudka (min. 61 - Kabacinski), Lukasievicz, Ivanovski - Strak, Kudzinski (min. 89 - Biechonski), Pluta (min. 90 - Bukin), Gronovski (min. 71 - Rygieski), Burchardt (min. 69 - Kazmierczak) - Kaplon, Vojcik (min. 65 - Brozek). **Antrenor:** Anatoli Szymanovski.

Următorul meci de pregătire a lotului UEFA 2003 are loc marți, de la orele 10,00 pe stadionul CPL, în compania echipei arădene F.C. Telecom.

CĂLIN MNERIE

SELECȚIONATA AJF '82 - ROMÂNIA '82 1-8 (1-1, 0-2, 0-5)

Superba arenă din Subcetate, CSȘ Gloria, a găzduit sâmbătă dimineață un atractiv meci amical cu scopul descoperirii de noi talente arădene pentru lotul național. Partida a fost echilibrată în primele două reprize (s-a jucat după sistemul trei reprize a treizeci de minute repriza), după care desprinderea s-a produs și pe fondul schimbărilor efectuate de cuplul Bolduma-Cameniță. De remarcat ar fi circulația foarte rapidă a balonului la elevii pregătiți de Dumitru Manea, coroborată cu un presing necruțător pe tot terenul și în orice moment al jocului. Pentru statistică enumerăm autorii celor nouă goluri: Lungu respectiv Stana 2, Chiriac 2, Papazicu 1, Rada 1, Pătrașcu 1, Stancu 1.

Diferența de pe tabela de marcaj a fost făcută și de ratările exasperate ale atacanților arădeni precum și de lăsarea unor spații mari în apărare, pe fondul urcării nejustificate în atac a defensivei, fapt ce a stârnit în dese rânduri mânia băncii tehnice a selecționatei județene.

A arbitrat foarte bine, Gabriel Hărduț, o partidă care a adunat destule personalități ale fotbalului arădean în tribunele superbei baze sportive.

Selecționata AJF: Balint-Coroban, Pocaznoi, Maghici, Lungu-Popa, Szelellky, Piț, Bâd-Strugariu, Lingurar; au mai jucat: R. Huțu, Zaharia, Sekel, Lengyel, Călean, Chiorean, Pele, Omuț, Rad, Huțu, Jula. Antrenori: Dan Bolduma și Gigi Cameniță.

România '82: Vlas- Pereny, Vladu, Raica, Neacșu-Bandi, Stanca, Rada, Papazicu-Stana (cpt), Chiriac; au mai jucat: Miron, Naidin, Zicu, Pătrașcu.

Următoarea partidă va avea loc marți dimineața, orele 10, pe același stadion.

SORIN CAZAN

„U" West Petrom Arad - Bayern Timișoara 4-1 (1-0, 1-1)

Aflată la ora încercărilor, divizionara C arădeană, West Petrom a disputat sâmbătă, la Pecica, un joc de verificare, având ca adversar o formație timișoreană ce evoluează în Divizia D. După 120 de minute de fotbal (s-au jucat 3 reprize a câte 40 de minute), elevii pregătiți de cuplul Ionuț Popa-Alexandru Țamboi au obținut o victorie clară, prin punctele reușite de Coporeanu, Ștefăligă (2) și Nini. Pentru oaspeți a înscris Anghel.

Pentru arădeni au evoluat următorii: Grozav-Văleanu, Bene, Toduța, Munteanu-Maghici, R. George, Sârbuț, Copăceanu-Ștefăligă, Nini. Au mai intrat pe parcursul întâlnirii: Trifoi-Tambor, Berar, Sighete, Lacsani, Biro.

Nu au putut fi folosiți datorită unor accidentări: Madoș, Varga, Ardelean și Boloș în timp ce jucătorul Balaj a fost lăsat în afara lotului, pretențiile sale financiare neputând fi onorate de conducerea clubului petrolist.

C. MNERIE

Baschet

ROMÂNIA A ÎNVINS ITALIA ȘI TURCIA

La Bardejov (Slovacia) a început turneul final al C.E. de baschet feminin - tineret. Din ultimele informații primite, reiese că selecționata României a pierdut meciul cu Rusia, la o diferență consistentă (nu a jucat Anca Stoenescu), depășind Italia în prelungiri, la șapte puncte diferență. Lotul antrenat de arădeanul George Mandache include mai multe jucătoare de la B.C. ICIM, campioană a țării. Ieri, „națională" noastră a întâlnit Turcia, câștigând la trei puncte diferență. Vom reveni.

A.H.

Frontiera Curtici, una dintre „piesele de rezistență" ale Diviziei D

Cu gândul de a fi printre protagonistele ediției de campionat care stă să înceapă, echipa antrenată de profesorul Petru Mocuța și-a reluat pregătirile în 11 iulie. Datorită incertitudinilor din lot, „vameșii" nu au mai beneficiat de un cantonament centralizat, readaptarea la efort făcându-se în localitate prin cele patru antrenamente săptămânale. Spre deosebire de alte echipe care nu știu cum vor gestiona campionatul viitor, curticenii beneficiază de un sponsor potent financiar, în persoana lui Pop Arghir (patron al firmei TDG), sperând totodată că cele cinci milioane promise de Consiliul Local, lunar, nu vor fi ficțiune. Tot la capitolul sponsori trecem și firma Planeta din localitate.

Trei amicale au susținut curticenii, toate încheiate la egalitate: 2-2 la Lipova, 3-3 la Șofronea și 1-1 la Pâncota.

Lotul lărgit de jucători, din care se vor alege 18 „fericiți", are un obiectiv strategic: locurile 1-5 (fără intenția de a promova) și este format din: Dobra, Boiț, (CPL) portari - Suciu, Crișan („U" Arad), Maghici (CPL), Ungureanu (Păuliș), Csiki (revenit din armată), Cotuna (Beliu), Călin (Motorul), Oiță și Bilan (Pâncota), Iancu, Nescovici (CPL), Leva, Mladin, Barbu, Cucuieți (Sânmartin), frații Duma și Dogaru jucători de câmp. Au renunțat la activitatea competițională Pădurean, Ianoș și Ciumedean iar Bucur, Olteanu, Sinescu și Sârbuț răspund prezent la pregătirile altor echipe. Următoarele jocuri amicale vor fi cu Șoimii Pâncota, pe 27 iulie și Comera, pe 1 august, ambele la Curtici.

Pentru a face viabil un sistem de joc 3-4-3 în care repartizarea sarcinilor este sensibil mai ușoară, profesorul Mocuța speră în aducerea la echipă a unui vârf. Să fie oare acesta Cristian Man sau o revenire a lui Sârbuț ar rezolva problema?

SORIN CAZAN

FORMULA 1

Profitând de acroșajul dintre Schumacher și Fisichella, care a condus la abandonul amândurora, brazilianul Barrichello (Ferrari) a câștigat Marele Premiu de Formula 1 al Germaniei, de la Hochenheim, fiind urmat de finlandezul Hakkinen și de englezul Coulthard (Mc Laren Mercedes). În clasamentul general: 1. Michael Schumacher - 56 puncte, 2-3. David Coulthard, Mika Hakkinen - 54 puncte. Clasamentul constructorilor: 1. Ferrari - 102 p.; 2. Mc. Laren Mercedes - 98 p.; 3. Williams BMW - 22 p.

A.H.

Handbalul masculin arădean pregătește urcușul

UNIVERSITATEA MUREȘUL – „CANTONATĂ" LA MONEASA

Sâmbătă am pornit pe urmele handbaliștilor arădeni. Aceștia și-au ales ca domiciliu temporar stațiunea Moneasa, unde „prepară" noul sezon competițional. I-am găsit la hotelul omonim din localitate, pe o vreme ploioasă, mai răcoroasă decât de obicei. Documentarea noastră putea să înceapă ...

După 4 ani

Ultimul cantonament al echipei a fost efectuat acum patru ani (!), când antrenor era Mihai Mironiuc. Din motive lesne de înțeles (financiare), de atunci nu a existat această posibilitate. Tocmai de aceea, reacomodarea la efort s-a făcut destul de greu, volumul de muncă fiind considerabil. Totuși, până la urmă băieții s-au descurcat bine. Interesant este faptul că precedentul stagiu de pregătire s-a desfășurat tot la Moneasa.

Trei reveniri, două plecări

În lotul de jucători s-au produs câteva modificări. Au plecat Hârlău și portarul Postolache. În schimb, au revenit Sergheiev (Timișoara), Huian (Cluj) și Novanc (Oradea). Actualmente, lotul prezintă următoarea configurație: Drăgan, Ungureanu - portari, Huian, Dreghici, Gaspar, Olaru, Dima, Novanc, Pera, Tudor Marcel, Sergheiev, David, Cristescu, Ursache, Vaidasigan și Peter. Ultimii doi au dublă legitimare (Universitatea Mureșul - CSȘ Arad). Se intenționează aducerea unui apărător de buturi, în acest sens orientarea fiind spre portarul Politehnicii Timișoara. De remarcat excelenta colaborare cu CSȘ Arad și Școala Generală 18, mai precis cu antrenorii Ioan Buruc respectiv Pompiliu Moldovan.

Bogdan Ungureanu a fost operat

Portarul Bogdan Ungureanu a fost, recent, operat de dl. dr. Trocan, căruia dorește să îi mulțumească pe această cale. Bogdan este suferind de disjuncție de tibie și peroneu. Operația a fost reușită, însă deocamdată Ungureanu nu are voie să forțeze genunchiul afectat, cel drept. La Moneasa, sportivul a pus accent pe gimnastica recuperatorie, ferindu-se de alergările „dure", nerecomandate. Kilograme suplimentare au prezentat Liviu Dima și Adelin Olaru. Ambii trebuie să lucreze din greu, pentru a scăpa de surplus. Olaru, întrucât nu s-a simțit deloc bine în cursul dimineții, a fost scutit de antrenament.

Platou, pârtie, teren de fotbal

Cei doi antrenori, Gheorghe Dima și Ștefan Deacu, au alternat numărul și locul de derulare al antrenamentelor. În majoritatea zilelor s-au efectuat câte trei antrenamente. În rest, câte două iar duminică unul. Locurile alese au fost diverse - platou, pârtie de schi și terenul de fotbal din Moneasa. Seara „și-au intrat în rol" greutățile, trecându-se la exerciții de forță.

Condiții optime

Se beneficiază de condiții optime de cazare și masă. Mâncarea este gustoasă, camerele sunt dotate cu apă termală. Vitaminizarea se face cu fructe și pe cale medicamentoasă (Polivitaminizant S, Hepaton), la recomandarea dnei dr. Nica. Așadar, delegația este mulțumită din acest punct de vedere. Organizarea cantonamentului a fost posibilă prin ajutorul acordat de dl. Ștefan Pascu, director la Forțele de Muncă.

Obiectivul secret

Deși neoficial, obiectivul formației nu poate fi altul decât promovarea pe prima scenă. Principala contracandidată va fi, aproape sigur, Pandurii Târgu Jiu. Dar nu poate fi neglijată prestația celorlalte grupări. Campionatul debutează pe 9 septembrie.

Situația financiară, în reglementare

În momentul de față, handbaliștilor le este asigurat strictul necesar - salariu, taxe de școlarizare. Doar patru jucători au rămas neangajați. Situația financiară este în reglementare. Un rol foarte important în această privință îl au domnii Caius Parpală - președintele Consiliului Județean, Dorel Popa - primar și Gheorghe Bănățean - președinte R.A.A.C. Și-au mai adus aportul în activitatea echipei,Universitatea de Vest „Vasile Goldiș", firmele Lipomin, Aloma, I.L., Safilar.

O duzină de meciuri

După întoarcerea din cantonament, prevăzută pentru joi, antrenamentele vor continua în Sala Sporturilor „Victoria". Se dorește susținerea unui număr de 10-12 partide de verificare. În data de 2 septembrie, echipa se va prezenta la un turneu internațional programat la Orosháza, în Ungaria. Conducerea clubului va organiza și în acest an „Memorialul Dan Bobeică".

Disciplina, înainte de toate

Pentru că noua ordine de lucruri obligă, a fost întocmit un regulament de ordine interioară. Deci, am putea spune că disciplina primează. Pe de altă parte, denumirea grupării este acum Universitatea Mureșul Arad, fabrica de bere „Arbema" retrăgându-și sprijinul de mai multă vreme. Conducerea clubului este formată din domnii Teodor Țucudean, Ioan Petrică, Ioan Pârvu și Sever Oțoiu.

Alergări și mingi medicinale

Antrenamentul de dimineață s-a consumat la înălțime, printre pomi fructiferi. Aici, pe platou, jucătorii au fost supuși la serii de alergări în pantă, cronometrate de antrenori. Deși am „prins" singura zi urâtă din cantonament, cadrul natural era mirific, o panoramă extraordinară deschizându-se privirilor. Handbaliștilor nu le „ardea", însă, de așa ceva. Au urmat abdomene și flotări, tot în serii. După masa de prânz, următoarea ședință s-a disputat pe terenul de fotbal. Antrenamentul s-a dovedit intens, specific, folosindu-se „circuite" cu mingi de diferite mărimi, inclusiv cea medicinală. Așa începe drumul spre performanță ...

Fotoreportaj realizat de ADRIAN HĂRȚĂU

ON CLINIC LTD
CENTRU MEDICAL INTERNATIONAL

Rezolvarea sigură a problemelor de DINAMICĂ SEXUALĂ MASCULINĂ prin intermediul Clinicilor ON in Timișoara

O viață sexuală completă !

O viață sexuală completă este o cheie importantă pentru funcționare sănătoasă sub toate aspectele vieții, mai ales în relația dintr-un cuplu.
Dacă există o problemă, este mai bine să te ocupi de ea imediat și să nu o ignori.

Îmbunătățirea vieții sexuale

La Clinicile ON există o singură specialitate: Îmbunătățirea vieții sexuale, fapt pe care îl realizăm în mod excelent și profesionist.
Dacă aveți impresia că frecventa relațiilor sexuale ale dvs. și ale partenerei dv. nu vă satisface sau nu o satisface, dacă vă deranjează unul din fenomenele cunoscute fiecărui bărbat: ejaculare precoce, erecție slabă, sau impotență în orice stadiu, acesta este momentul să vă adresați CLINICILOR ON și să vă rezolvați problema.

• Camere de așteptare private și asigurarea discreției pacientului este garantată.

Timisoara : 056-134.888
Bucuresti : 01-311.19.29
Baia Mare : 062-433.303
Iasi : 032-113.022

Computer Club program 9:00 - 23:00

NEC - 1$ NOKIA 1610 - 3$ SIEMENS S6 - 15$

NOKIA 8110 - 15$ PHILIPS TWIST - 15$ MITSUBISHI TRIUM - 22 $

MAXON MN-2 - 39$ MOTOROLA cd930 - 55$ ERICSSON T 10 - 59$

OFERTA CONNEX: până la 3.09.2000
50% reducere la abonament pentru primele 2 luni

AUTOCOM COMPUTER Club

Computer Club vis-a-vis de Liceul Economic B-dul Decebal 2-4, Tel.: 057-280 953

*prețurile nu includ TVA
oferta este valabilă doar cu conectare la CONNEX, în limita stocului disponibil

Dealer autorizat CONNEX

nou nou nou nou nou nou nou nou nou nou

CG & GC®
Soluții IT Complete Pentru Biroul Dumneavoastră
ARAD, B-dul Revoluției Nr. 42, Tel.: 23 65 65

TOSHIBA
Copiers • Telefax

vă oferă:

NOTEBOOK TOSHIBA Satellite, Portege, Tecra
CALCULATOARE TQ, PENTIUM II, PENTIUM III
PC AMD K6 II 500 MHz ÎNCEPÂND CU 397$

3 ani garanție

GRATUIT UN CD DE PREZENTARE CG&GC

nou nou nou nou nou nou nou nou nou nou

Administratorul S. C. „ASTRA" Vagoane Călători" S. A. Arad

CONVOACĂ

Adunarea Generală Extraordinară a Acționarilor societății pentru toți acționarii cuprinși în registrul acționarilor la data de 31 iulie 2000, Ordinea de zi a adunării fiind următoarea:

1. Modificarea Statutului S. C. „Astra Vagoane Călători" S. A. Arad
   - Se propune completarea articolului 6, cap. 2 privind Obiectul de activitate cu următoarea activitate: Construirea și repararea de vagoane marfă și boghiuri
   - Se propune modificarea art. 7, cap. 3 privind Capitalul social
   - Structura acționariatului va fi următoarea:
   - S. C.XEDOX EXIM SRL - 70% din acțiuni
   - SIF Banat Crișana - 2,38%
   - Alții - 27,62%
2. Numirea Administratorului societății
3. Modificarea Organigramei
4. Prezentarea situației economico-financiare
5. Prezentarea situației contractelor
6. Diverse

Adunarea va avea loc la sediul societății, în data de 17.08.2000, ora 10,00. Informații privind problemele cuprinse în Ordinea de zi se pot afla la sediul societății începând cu data de 7.08.2000, sau la telefon 233651, int. 2205.

În situația neîntrunirii cvorumului necesar deliberărilor, adunarea se reconvoacă pentru data de 18.08.2000, în același loc și la aceeași oră.

Administrator,
ing. Liviu Bobar

Grupul Școlar de Arte și Meserii „SPIRU HARET"

al Cooperației Meșteșugărești (UCECOM),
cu sediul în Arad, str. Emil Gârleanu nr. 1,

FACE ÎNSCRIERI LA:

A. ȘCOALA PROFESIONALĂ - 3 ani (pentru absolvenți de 8 clase cu sau fără examen de capacitate) - pentru meseriile: bijutier, frizer-coafor-manichiurist-pedichiurist, mecanic autoturisme, ospătar-barman-vânzător în unități de alimentație publică, tinichigiu-vopsitor auto, lăcătuș mecanic prestări servicii, electrician-electronist auto, operator calculatoare pentru comerț și alimentație publică.

B. ȘCOALA DE UCENICI - 2 ani (pentru absolvenți de 8 clase fără examen de capacitate) - pentru meseriile: manichiurist-pedichiurist, frizer, reparator partea mecanică a autoturismului, ajutor ospătar, cocător cofetar.

C. ȘCOALA POSTLICEALĂ - 2 ani (pentru absolvenți de liceu cu sau fără diplomă de bacalaureat) - la următoarele specialități: agent vamal, tehnician finanțe-contabilitate, contabil, mecanic-electromecanic-conducător auto, analist programator asistent, electronist-depanator radio-tv și aparatură audio-video, operator la ghișeu bănci, coafor stilist, cosmetică, tehnician în turism.

D. ȘCOALA DE MAIȘTRI - 2 ani - la următoarele specialități: maistru mecanic, maistru electronist, maistru bijutier, maistru electrotehnic.

Înscrierile se fac la sediul școlii în perioada 1.08.2000 - 15.08.2000.
Informații suplimentare la secretariatul școlii sau la telefon: 280967.
(5550586)

BIROTICA

Leximis Splaiul Gen. Gh. Magheru Bl. 329B (Micalaca)
Tel./Fax: 057/270111; 270100, Arad

- Tehnică de calcul
- PC compaq Garanție 3 ani
- imprimante EPSON
- PC Pentium începând de la 90 USD+ TVA
- Copiatoare MINOLTA
- Seifuri
- Mobilier de birou
- Mașini de numărat bancnote

mera®

Calea Iuliu Maniu Nr. 64 Arad
Tel. 057/256035; 256045; 256374 Fax. 057/258337

EXECUTĂ ȘI MONTEAZĂ uși și ferestre,
din profile PVC tricamerale armate - REHAU GERMANIA și Aluminiu cu și fără barieră termică - METRA ITALIA cu geam termopan de cea mai înaltă calitate.

Toate detaliile tehnice le puteți obține vizitându-ne la sediul nostru din Arad, str. Iuliu Maniu Nr. 64.

VĂ AȘTEPTĂM! (1515562)

ASIT Asigurări "Ion Țiriac" ASIT S.A.

NOU! NOU! NOU! NOU!

*Asigurarea CASCO pentru autovehicule
*Asigurarea auto complexă (CASCO,Carte Verde, CMR)

în condiții deosebit de avantajoase.

Informații la sediul Sucursalei Arad:
str. I. C. Brătianu, nr. 5/A, tel./fax.: 254683, 255278,
sau la unitățile ASIT din teritoriu:
Lipova, tel.: 563058; Sebiș, tel.: 422068

VINDEM

MICROBUZ
RENAULT MASTER
3,5 tone - 13 m.c. - stare bună.
TELEFON: 280175; 281800.
(1515433)

S.C. „ARVINEX" S.A.

oferă spre vânzare sau închiriere:

- sediu administrativ (P+2+crama) situat în ARAD, str. Călugăreni nr. 1/A (spatele Policlinicii Municipale).

Activul dispune de curte betonată, garaje + anexe dotate cu toate utilitățile.

Suprafața totală a incintei este de 1211 mp.

Pentru informații suplimentare, rugăm a ne contacta la telefon 057/257360.
(5550572)

Acum ...
Aici ... Cu numai 397 USD ...
Lucrezi sau te joci la
Calculatorul ... TĂU !!!

(1515577)

ELECTRONIC SHOP
P-ta UTA, bl. U1-2, tel/fax: 271123, 271642, 289642

Distribuitor Autorizat dialog

AICI GSM CENTER

ALCATEL OT DB

ACUM telefon cu numai 27 $*

CHIAR SI PENTRU ABONAMENTUL INEDIT -4 $

PENTRU TINE

CADOU LA CONECTARE

GSM CENTER

TEL:057/211800;057/254686 2900 ARAD ROMANIA MAG.ZIRIDAVA
FAX:057/211900;057/254745 P-TA A.IANCU NR.10, PARTER
E-MAIL:gsmcenter@net.ro STR.CLOȘCA NR.3 TEL.057/212262

s.c. WEST ELECTROSERVICE s.r.l.
Arad, str.Dornei nr.32A
Tel. 057/284857
092556562

W.E.S.

Vă oferim instalaţii de climatizare interioare marca HAIER MITSUBISHI
Garanţie 18 luni
Piese de schimb şi *service* pentru toate tipurile de *climatizări* interioare şi *auto.*
Efectuăm reparaţii instalaţii frigorifice, frigidere şi congelatoare
Garanţie 12 luni
Asigurăm transport GRATUIT şi GARANŢII ptr. serviciile efectuate

„INTEX" ARAD
OFERĂ:
- ventilatoare pentru: geam, perete, tubulatură
- aeroterme: electrice, motorină, gaz
- uşi industriale şi pentru garaje
- transpaleţi simpli şi cu ridicare
- palane, electropalane, şufe şi chingi pentru ridicat
- chingi ancoraj cu clicheţi pentru camioane

= GARANŢIE, PIESE SCHIMB, SERVICE =
Tel./fax: 057-212181
Mobil: 094617771
(1515546)

TIPOGRAFIA MEDIAGRAF
ARAD - 2900 Str. Feleacului F.N.
Tel.: 250902, 253193
Fax: 250920
EXECUTĂ IEFTIN, PROMPT ŞI DE CALITATE
- cules, tipărit, copertat lucrări de diplomă, cărţi, ziare, reviste, pliante etc.
- Bilete de transport şi pentru spectacole
- Cărţi de vizită, ivitaţii nuntă, calendar, agende, etichete şi hârtie pentru ambalaj, afişe etc.
- Diverse tipărituri necesare activităţii agenţilor economici.

s.c. COMPANIA DE TRANSPORT PUBLIC S.A. ARAD
cu sediul pe strada Calea Victoriei nr. 35-37
organizează în data de 15.08.2000 **SELECŢIE DE OFERTE** pentru vânzarea unei cantităţi de **300 to fier vechi** (şină de tramvai tip TV60) provenită din dezafectarea liniei de tramvai str. Cocorilor.
Participarea la licitaţie se va face în baza condiţiilor enunţate în Caietul de sarcini.
Caietele de sarcini se pot procura contra cost (20.000 lei/exemplar) de la sediul S.C. C.T.P. S.A. - Serviciul tehnic telefon 057/221912 int. 195 în perioada 01-11.08.2000.

sc „AGROTRANSPORT" SA ARAD
vinde prin LICITAŢII PUBLICE
în fiecare zi de joi la ora 10
AUTOCAMIOANE,
AUTOBENE din parcul propriu.
Informaţii la sediul autobazei din str. Poetului 103 sau la telef. fax: **243098 / 275550.**

S.C. ECOS - IMPEX S.R.L.
Arad, Calea A. Vlaicu 257 (lângă Peco); tel. 289740
DEPOZIT MATERIALE DE CONSTRUCŢII
Vinde din stoc şi preia comenzi la:
■ ţigle indigene şi din import Ungaria; ■ cărămidă indigenă şi import Ungaria ■ B. C. A. şi bolţari din beton; ■ oţel beton; ■ var, ciment, ipsos, glet, adezivi ■ plasă gard, rabitz, cuie; ■ diferite materiale de construcţii ■ bolţari 30x25x20 - 461.500 lei/mc pentru 20 buc/m2 zidărie de 30 cm; ■ bolţari 30x15x20 - 552.000 lei/mc pentru 16 buc/m2 zidărie de 15 cm.
Preia comenzi pentru orice tip de mobilă din pal melaminat import, bucătărie, biro-tică, camere copii, sufragerii.
O soluţie la cheie TRANSPORT ŞI MONTARE LA DOMICILIU GRATUIT. (4873577)

„S.C. ANNO S.R.L." Arad
str. Andrei Şaguna nr. 52, tel/fax 057-213.111; 057-285333
VĂ OFERĂ LA PREŢURI AVANTAJOASE:
- ţigle tip Jamina import Ungaria, modele: Tango, Csardas, Keringö, Polka, glazurate şi neglazurate şi alte materiale aferente construcţiilor;
- ţevi cupru şi fitinguri 15 mm-22 mm;
- ţevi cu inserţie de aluminiu şi accesorii (Henco);
- tuburi de scurgere PVC 32-110 mm
- racorduri şi accesorii diferite pentru instalaţii sanitare

Societatea asigură transport de ţigle gratuit, la domiciliu, pe raza municipiului Arad.
ALEGEŢI ANNO!!!
ALEGEŢI CALITATEA!!!
(5550565)

S.C. TRANSDARA S.A. ARAD
ANGAJEAZĂ:
MECANICI AUTO
CONDIŢII: - vechime minim 5 ani
- să nu aibe contractul de muncă desfăcut disciplinar
- să nu aibe întreruperi mai mari de 4 luni de la ultimul loc de muncă
OFERĂ SPRE ÎNCHIRIERE : spaţii pentru birouri şi depozite
EFECTUEAZĂ: Inspecţii Tehnice Periodice (ITP) pentru toate tipurile de autovehicule.
INFORMAŢII la sediul firmei din str. L. Rebreanu95, sau la tel. 256 308.

ANGAJEZ:
- OSPĂTAR-BARMAN
- AJUTOR BUCĂTAR
- VANZĂTOARE

CONDIŢII:
- vârsta maximă 25 ani
- studii liceale profil economic
- experienţă în domeniu
- recomandare de la ultimul loc de muncă

Relaţii la tel. 057 - 287 485

Firmă autorizată pentru vânzare-service
Case de marcat fiscale
Modele diferite ...

... la preţuri accesibile
omologăm modelul RAXON
S.C. READY S.R.L. ARAD TEL/FAX: 272727
str. Vicenţiu Babeş, 22 A

ANIVERSĂRI

Astăzi, la ceas aniversar te înconjurăm cu tot respectul şi dragostea noastră, iubita noastră
KOŞNITZ MARIA
îţi urăm „LA MULŢI ANI" sănătate şi mulţi ani fericiţi alături de noi. Familia.

VÂNZĂRI APARTAMENTE O CAMERĂ

Vând garsonieră, confort I, et. III, Micălaca (Delta), 8.500 DM. Telefon 094.778.462. (14597)

Vând apartament o cameră, zona 500, Micălaca. Telefon 279229; 514198. (19041)

Vând apartament cu o cameră, ncamenajat. Telefon 251042.

Vând garsonieră confort 3, mobilată (nemobilată), str. Roşiori, nr. 7, ap. 2. Telefon 250151. (19077)

Vând garsonieră mobilată cu tot confortul, str. Busteni, bloc 14A, etajul 2. Telefon 093.563.535. (19103)

Vând garsonieră, confort I, parter cu posibilităţi de privatizare sau schimb cu ARO, str. Aleea Romanţei bl. O, ap. 3, Grădiste. Telefon 094.967.146. (14449)

Vând apartament 1 cameră, etaj I, balcon mare, 10.800 DM. Telefon 213113. (19215)

Vând garsonieră etaj I, 6.900 DM. Telefon 094.560.959. (19219)

Vând garsonieră, confort III, îmbunătăţită, bl. CPL, Vlaicu. Telefon 511257. (19411)

Vând garsonieră, confort I, bl. 538, ap. 55, et. III, (ne)mobilată, 8.000 DM, negociabil, (variante). Telefon 094.910.284. (14539)

Vând apartament 1 cameră, et. III, faianţat, gresiat, parchetat, telefon, zona Miorita, 12.000 DM, negociabil. Telefon 094.988.154.

Vând garsonieră, confort I, str. Praporgescu, bl. 9B, telefon, gaz, satelit. Telefon 233655; 095.633.503. (14587)

VÂNZĂRI APARTAMENTE DOUĂ CAMERE

Vând urgent 2 camere, Alfa, et. IV, 10.000 DM. Telefon 094.778.462. (14597)

Vând apartament 2 camere, etaj 10, Vlaicu, convenabil. Telefon 256859. (19087)

Vând apartament 2 camere, Vlaicu, 9.500 DM. Telefon 267761. (19054)

Vând urgent apartament 2 camere, bloc 365, ap. 16, etaj 4/8, 17.500 DM negociabil. Telefon 265834 după ora 19 sau 093.532.217. (19054)

Vând urgent apartament 2 camere, Micălaca, etaj 3/4. Telefon 285364. (19066)

Vând apartament 2 camere, îmbunătăţit, zona 300, semidecomandat, 79 mp. Telefon 219618. (19120)

Vând urgent apartament în casă, curte şi grădină, gaz, 2 camere + bucătărie + antreu, pivniţă, Grădiste, str. V. Moga, nr. 52. Telefon 223912, orele 9-15. (19258)

Vând apartament 2 camere, gresiat, faianţat, mochetat şi mobilat, Micălaca zona 700, preţ 18.000 DM. Telefon 059-475.325; 059-136131.

Vând apartament 2 camere, decomandat, Alfa, parter, bl. 56, sc. B, ap. 2, neîmbunătăţit, spaţiu bun pentru privatizare. Telefon 094.804.584. (19380)

Vând două apartamente 2 camere, str. Traian Mosoiu bl. 1-7, sc. C, ap. 11. Telefon 250348, preţ negociabil. (18404)

Vând apartament 2 camere, îmbunătăţiri, Cartierul Vlaicu. Telefon 093.494.729; 092.664.106. (14432)

Vând apartament 2 camere, Podgoria, cu (fără) garaj. Telefon 254910. (19283)

Vând apartament 2 camere, etaj II, bloc cărămidă, 4 etaje, îmbunătăţit, Polivalentă, 27.500 DM negociabil. Telefon 234604; 092.708.823. (19311)

Vând apartament 2 camere, semidecomandat, etaj I, 21.000 DM zona 300. Telefon 267793. (19241)

Vând (schimb cu Arad - variante) în Ineu, apartament 2 camere, ultracentral. Telefon 511304. (14430)

Vând apartament 2 camere, Vlaicu. Informaţii telefon 270947. (19418)

Vând apartament 2 camere, parter, Micălaca 500, preţ 10.200 DM. Telefon 279718; 094.542.931. (14549)

Ocazie! Vând apartament 2 camere ultracentral, amenajat şi mobilat stil occidental, garaj. Telefon 092.245.494. (f)

Vând apartament 2 camere în Vlaicu, bloc X 18, sc. B, ap. 13, toate facilităţile. Telefon 092.478.277. (18118)

Vând apartament 2 camere, decomandat, 79 mp, et. II, Piaţa Spitalului, ocupabil imediat, mobilat occidental, nou, alarmă, garaj, 30500 DM. Telefon 231744; 092.266.523. (19180)

Vând apartament 2 şi 3 camere, Micălaca şi centru. Telefon 212474. (19235)

Vând apartament 2 camere, et. I, parchetat, zona 300, 21.000 DM. Telefon 259799. (19301)

Vând apartament 2 camere, semidecomandat, Vlaicu, 9.000 DM. Telefon 213113. (19215)

Vând apartament 2 camere, semidecomandat, Micălaca 500, 12.500 DM. Telefon 093.560.208. (19244)

Vând apartament 2 camere, parter, Micălaca, str. Mioriţei. Telefon 256820.

Vând apartament 2 camere, Vlaicu, et. I, 8.100 DM. Telefon 279718; 094.542.931. (14548)

VÂNZĂRI APARTAMENTE TREI CAMERE

Ocazie! Vând apartament 3 camere, mobilat deosebit, parter Alfa. Telefon 258585. (19115)

Vând apartament 3 camere, zona UTA, et. IV. Telefon 092.295.320. (19163)

Vând apartament 3 camere, mobilat (nemobilat), zonă centrală. Telefon 092.295.320. (19163)

Vând apartament 3 camere Samantha urcător, modificat interior, bl. 22. Telefon 095.838.944. (19114)

Vând urgent apartament 3 camere, central. Telefon 233431. (14571)

Vând apartament 3 camere, 120 mp, etaj 2/3, balcon mare, zonă ultracentrală (lângă Hotel Astoria). Telefon 255617; 093.284.685. (f)

Vând 3 camere Alfa, decomandat, 14.000 DM. Telefon 270856. (19098)

Vând 3 camere Vlaicu, îmbunătăţiri, 10.500 DM. Telefon 270856. (19098)

Vând 3 camere, Micălaca 300, decomandat, 14.000 DM. Telefon 253364. (19098)

VÂNZĂRI APARTAMENTE PATRU-CINCI-ŞASE CAMERE

Vând apartament ILLA 4 camere, central (Busteni), 35.000 DM. Telefon 094.778.462. (14597)

Vând apartament 5 camere decomandate, etaj I, bloc 36, Polivalentă, cu vedere Malul Mureşului. Telefon 092.621.405 sau 057 - 263789. (14532)

Vând apartament 4 camere decomandate, suprafaţa 126 mp, etaj I, garaj, 32.000 DM. Telefon 213113. (19215)

Vând apartament 5 camere, decomandat, modificat şi amenajat modern, Micălaca în faţă. Telefon 213113. (19216)

Vând apartament 4 camere, et. II, bl. 329, preţ 21.500 DM, negociabil. Telefon 057/245061; 092.649.748. (14422)

Vând apartament 4 camere, preţ 16.000 DM. Telefon 272586; 095.400.822. (14589)

Vând apartament 4 camere, et. I, ultracentral, Chisineu Criş. Telefon 520946. (3030554)

Vând apartament 4 camere, Telefon 266451; 254705. (14585)

VÂNZĂRI CASE

Vând jumătate casă în Arad. Telefon 251042.

Vând casă cu etaj, gaz, satelit, canalizare curte betonată. Telefon 258292; 092.571.335. (19277)

Vând casă mică, cu grădină, gaz, apă, telefon, cablu, Gai. Telefon 274994. (19006)

Vând casă 5 camere + dependinţe, 1000 mp Pârneava. Telefon 270789. (19065)

Vând casă în Vlaicu, posibilităţi sediu firmă, spaţiu comercial, locuinţă, str. Brezoianu, nr.1, colţ cu Poetului. Telefon 094.180.071. (19060)

Vând casă 4 camere + dependinţe, Aradul Nou. Telefon 092.931.495. (19061)

Vând casă Mâsca. Informaţii Pâncota, str. Closca, nr. 42. Telefon 466615 după ora 18. (346040)

Vând (variante) casă 3 camere, apă, gaz, grădină, în Vladimirescu. Telefon 231806 după ora 19. (19099)

Vând casă, cartierul Vilelor, curte 400 mp, mobilă stil. Telefon 092.562.402. (19124)

Vând casă Sânicolau Mic, cu tot confortul (apă, gaz, telefon, satelit, baie), are bucătărie de vară, anexe pentru animale, curte betonată cu grădină mare, suprafaţa totală 2400 mp; preţ negociabil. Telefon 093.563.535. (19103)

Vând urgent casă mare, anexe, teren 3000 mp, pe deal, renovată 1998, Siria, str. I. Rusu Şirianu, nr. 171. Telefon 094.545.778. (19258)

Vând casă 3 camere, apă, gaz, în Micălaca, Calea Radnei nr. 172, 30.000 DM, negociabil. Telefon 258099. (19377)

Ocazie! Vând casă ultracentral, parter - privatizat, etaj - apartament. Telefon 234862. (19235)

Vând urgent casă în Zăbrani. Telefon 093.237.966. (2760181)

Vând urgent casă mare, grădină, curte mare + 2 anexe, gaz, apă, telefon, loc foarte bun. Telefon 260011; 233431. (14516)

Vând casă Bujac, 3 camere, bucătărie, baie, anexe, teren 360 mp, 15.500 DM negociabil. Telefon 095.783.602. (14525)

Vând casă mare, comuna Sicula, nr. 187, jud. Arad, grădină 1600 mp. Informaţii telefon Arad 094.955.404; Timisoara 056 - 199406. (14534)

Vând casă mare, în Iratoş, complet renovată, gresie, 3 camere, bucătărie, hol, cămară, anexe mari pentru animale, apă de la reţea + fântână, curte foarte mare, 3.000 mp grădină semănată, posibilităţi gaz, preţ avantajos. Telefon 267379; 093.436.802. (19556)

Vând urgent casă 3 camere, anexe, încălzire centrală gaz, apă, 480 mp, Micălaca, 40.000 DM. Telefon 092.721.469. (14557)

Vând casă, comuna Semlac nr. 806, central, 4 camere, bucătărie, baie, apă reţea, cămară, pivniţă, anexe, două curti, grădină 1440 mp, satelit. Telefon 057/534495. (14510)

Vând casă 4 camere în Vladimirescu, anexe, dependinţe, gaz, apă curentă şi grădină. Telefon 282733. (14582)

Vând casă 3 camere, anexe, gaz, apă, canalizare, trifazic, TVS, telefon (din cărămidă), Aradul Nou. Telefon 287206. (14523)

Vând casă 3 camere, bucătărie, baie, grădină, vie, dependinţe, localitatea Păuliş nr. 518.

(Cont. în pag. 11)

(Urmare din pag.10)

Vând urgent casă, anexe, 38.000 DM, str. Scărișoarei nr. 74-76. Telefon 094.785.899.

VÂNZĂRI SPAȚII

Vindem autoservice, magazin piese, bar, terasă, teren 3.000 mp, proprietate, situat ultracentral, preț 400.000 USD, negociabil. Telefon 092.295.317, 093.702.184. (19412)

Vând urgent gheretă, Piața Mioriței, posibil orice activitate. Telefon 094.669.443. (19126)

Vând urgent spațiu comercial sau producție, 540 mp, în comuna Siria. Telefon 094.545.778, orele 8-15. (19258)

Vând spațiu comercial cu casă 2 hale, 150 mp, încălzire centrală, canal, gaz. Telefon 092.721.469. (14557)

VÂNZĂRI TERENURI

Vând loc de casă 900 mp, str. Căpitan Igant. Telefon 267793. (19241)

VÂNZĂRI AUTO

Nu-ți mai fă griji, CAUCIUCURILE de care ai nevoie, sunt la mine, IEFTINE și BUNE, toate dimensiunile, cu garanție, aduse din GERMANIA. Telefon 259339; 094.706.321. (16972)

Vând Dacia 1991, CIV, numere noi, verificare 2001, stare foarte bună, 2500 DM negociabil. Telefon 257800. (19071)

Vând combină Sema 14, an fabricație 1994 cu echipament floarea soarelui și porumb, stare foarte bună. Telefon 095.317.785; 057 - 520388. (19227)

Vând microbus Mercedes 210 D, din anul 1989, 2900 cmc, cu 5 viteze, inscris pe persoană fizică. Informații telefon 092.720.135. (19319)

Vând Toyota Land Cruiser TDI și Ford Mondeo 2 uși. Telefon 092.209.665. (14471)

Vând Dacia 1988 stare perfectă de funcționare, înmatriculat persoană fizică, preț 1650 DM. Telefon 243695. (2760443)

Vând ARO 243 motor Brașov, CIV, numere noi, piese schimb. Telefon 416244, după ora 20. (14559)

Vând ieftin Dacia Breck stare de funcționare. Telefon 093.413.115. (14563)

Vând urgent traetor 650 RK, motor la cheie 4600 Dm. Telefon 092.460.053. (19346)

Vând Dacia break, 1988, cu CIV. Telefon 240931. (14543)

VÂNZĂRI ELECTRO

Vând TV color, calculator 486, video, congelator sertare, mașină spălat, cuptor microunde. Telefon 266414. (14443)

Vând TV color bandă largă, garanție 6 luni; preț 1.500.000 lei. Telefon 212005. (18478)

Vând TV color garanție 6 luni, preț 1.000.000 lei. Telefon 244904. (18478)

Vindem diferite TELEVIZOARE COLOR stereo (100 modele) de la 58 cm - 70 cm, prețuri convenabile. Telefon 280260. (19209)

Vindem COMPUTER Pentium I 133 MHz 16-24-32 RAM, monitor 15 complet, prețuri convenabile, reduceri preț pentru elevi, studenți, cadre didactice. Telefon 280260. (19209)

Vindem COMPUTERE 486, IBM, diferite configurații complete, prețuri convenabile, reduceri preț pentru elevi, studenți, cadre didactice. Telefon 280260. (19209)

Vând CÂNTARE ELECTRONICE; CASE MARCAT FISCALE, omologate. Telefon 272727; 281188.

OCAZIE! Puteți economisi bani și timp cumpărând frigorifice (FRIGIDERE, CONGELATOARE, COMBINE, LĂZI), ieftine și de calitate germană cu garanție. Telefon 259339; 094.706.321. (16971)

STOP!!! STOP!!! Mari reduceri de preț, la MAȘINILE de SPĂLAT AUTOMATE din GERMANIA. Sunați NON STOP, telefon 094.706.321; 259339. (16971)

Vând ieftin VIDEOURI cu telecomandă, import occident. Telefon 259339; 094.706.321. (16971)

ATENȚIE!!! Sub prețul pieții, vindem TELEVIZOARE COLOR, import GERMANIA, cu facilități aferente. Merită văzute și cumpărate! Telefon 259339; 094.706.321. (16971)

Vindem diferite TELEVIZOARE COLOR stereo (100 modele) de la 58 cm - 70 cm, prețuri convenabile. Telefon 280260. (18675)

Vând TV color, mașină spălat automată, garanție. Telefon 093.481.853. (14515)

Vând televizoare color cu teletext, stereo, telecomandă, garanție. Telefon 219365; 093.380.028. (14544)

Vând televizoare color Philips, Telefunken, telecomandă, teletext; negociabil. Telefon 264004. (14541)

Vând aparat suc TEC 5 capete. Telefon 237566 după ora 18. (19084)

Vând diferite TELECOMENZI pentru televizor (165.000 lei), VIDEO, SATELIT; componente electronice. Telefon 092.368.868; 095.794.894. (mp)

Vând mașini de spălat automate, combine frigorifice, uscător rufe, modele noi, garanție. Telefon 251392. (14582)

VÂNZĂRI DIVERSE

Vând CASE BANI (seif) dimensiuni 40, 85, 105 cm. Telefon 093.403.650. (19226)

Vând ȚIGLA, tip Marsilia, portugheză, fabricată Sighișoara, 4.600 lei/ buc; CĂRAMIDĂ EFICIENTĂ 300/250/150, 6.750 lei/ buc; TERASIT, MOZAIC, PRAF MARMORĂ, 800 lei/ kg. Informații Mâsca nr. 33. Telefon 531498, 094 561 854. (18541)

Vând FIER BETON, diametrul 6, 8, 10, 12, 7.700 lei/ kg, TERASIT, PRAF MARMORĂ. Informații Mâsca nr. 33. Telefon 531498, 094 561 854 (18541)

Vând LEMNE FOC, tăiate, esență tare, transport la domiciliu. Telefon 276488, Grădiște. (14581)

Vând PLASĂ GARD ZINCATĂ, toate dimensiunile; CUIE; PLASĂ RABIȚ; TABLĂ ZINCATĂ 0,4; SÂRMĂ NEAGRĂ și ZINCATĂ - str. Vrabiei, nr. 4. Telefon 289997. (17592)

Vând BOLȚARI BETON și ZGURĂ, prețuri avantajoase. Telefon 095 418 089.

Vând BOLȚARI zgură și beton, PAVELE, BORDURI, etc. prețuri negociabile. Telefon 095.634.885. (17103)

Vând BCA, ciment, var, țiglă, sub prețul pieței. Telefon 094/ 524.456; 054-211807. (f. 1515541)

Vând mobilier, covoare, frigider Zil, prin lichidare gospodărie. Telefon 285364. (19066)

Vând mobilă sufragerie în stare bună. Telefon 275557 274876. (19238)

Vând boiler german Junkers, arzător pentru sobe de teracotă cu sistem electronic, 1 ladă frig de 250 litri. Telefon 250830. (19419)

Vând făină albă 5500 lei/kg; făină neagră 4200 lei/kg și tărâte 3000 lei/kg. Telefon 095.802.976. (0363284)

Vând convenabil familii de albine cu sau fără ladă, pavilion apicol populat 36 familii; Dacia 1300; motor Dacia 1300, piese diferite. Telefon 257667; 094.917.920. (14509)

Vând poartă de fier cu 2 aripi, nouă, 2x108x190. Telefon 274217, orele 13-15; 21-23. (14540)

Vând vacă neagră cu tăuraș o lună și 500 kg; prune roșii. Telefon 561229. (2760183)

Vând sufragerie Progresul, stare foarte bună, 4.000.000 lei. Telefon 093.413.115. (14563)

Vând convenabil coltare, canapele și fotolii extensibile. Telefon 270700. (17576)

Vând fermă zootehnică: saivan 60x8 m, căsuță ciobani, casă patron mobilată, construite din cărămidă, pătul de porumb cu colnă, fântână în saivan, grădină și pământ lângă fermă, singur pe pășune, 300 oi mame, 2 cabaline, șraf, hamuri, găște, porți, iesle metalice, vălaie pentru concentrate, jgheaburi pentru apă. Telefon 094.855.441. (2760650)

Vând termoteci gaz, instant baie, calorifere, ofer un an garanție. Telefon 274876. (19238)

Vând garaj în zona Polivalentă, utilaje carmangerie (cuter+ sprit), remorcă tractor. Telefon 231906, 094.593.994. (19237)

Vând 1 iapă grea de 5 ani cu mânză de 1 1/2 luni. Telefon 514212. (19323)

Vând iapă sură de 9 ani, Informații Secusigiu nr. 306, telefon 194. (19345)

Vând EUROBOLȚARI termoizolanți cu certificat calitate 300x250x200 la 5.300 lei/buc; Imec-370.000 lei. Telefon 281491; 092.381.750. (14479)

Vând prune adunate 2500 lei/kg, la 25 km de Arad. Telefon 256820. (14562)

Vând banzic industrial cu schelet din fontă, în stare bună de funcționare. Telefon 093.563.053. (2760183)

Vând boilere pe gaz pentru apă caldă (Voillant); vând terme (cazane) pentru apă caldă și încălzire (Voillant), pompe recirculare, mochetă. Telefon 289544. (14596)

Vând LEMNE FOC, 175.000 lei/mc; NISIP, BALAST, la domiciliu. Telefon 214010. (14592)

Vând lăzi frigorifice, diferite utilaje panificație, Germania. Telefon 069/561428; 094.594.686. (14592)

CUMPĂRĂRI TERENURI, IMOBILIARE

Cumpăr casă cu grădină, ofer 5000 - 16.000 DM. Telefon 267761. (19054)

Cumpăr teren intravilan în Arad și teren agricol minim 50 ha. Telefon 213113. (19215)

Cumpăr casă sau apartament 2-3 camere. Telefon 212474. (19235)

CUMPĂRĂRI AUTO

Cumpăr talon Renault F.D.25, an fabricație 1986. Telefon 250257. (14585)

CUMPĂRĂRI DIVERSE

Cumpărăm: orz și grâu (furajare), plata la ridicare. Telefon 065/443367; 065/163885; 095/ 824.973. (f1515540)

Cumpăr acțiuni. Telefon 094/ 877.171. (19341)

Cumpăr porci între 90 - 160 kg; plata pe loc. Telefon 092.957.433. (14489)

Cumpăr porci grași, localitatea Misca, nr. 307, preț 17.000 lei/kg. Telefon 057 - 531497; 094.774.649. (14536)

Cumpăr porumb. Telefon 094.772.259; 095.258.562; 095.527.383. (18449)

CERERI ȘI OFERTE DE SERVICII

„OMNIASIG" selectează AGENȚI ASIGURĂRI, în vederea angajării. Telefon 252420. (14535)

Angajez BRUTARI cu experiență, condiții avantajoase. Telefon 094.597.431. (14552)

Angajez PERSOANE la SUBȚIAT, CTC, MAȘINIȘTE. Telefon 278785, 092 973 109, 092 936 320. (18880)

SOCIETATE COMERCIALĂ profil alimentar angajează VÂNZĂTOARE. Telefon 266211. (19224)

Primăria comunei PECICA, scoate la concurs postul de AUDITOR. Informații telefon 468323 sau 468101.

Angajăm PERSOANE și necalificate pentru CROITORIE în UNGARIA. Salar 50.000 Ft, cazare gratuită. Telefon 0036209249144, orele 17-20. (19169, 217)

Angajăm VÂNZĂTOARE magazin A.B.C. Telefon 251538. (14493)

SOCOM „PIELARUL" ARAD, angajează CONFECȚIONERE fețe încălțăminte calificate; MAȘINIȘTE și MUNCITOARE la masă. Angajează ABSOLVENTE de 10 clase până la vârsta de 22 ani pentru calificare la locul de muncă. Telefon 236116, str. Ghiba Birta nr. 16, Arad. (14578)

Angajăm TINERET pentru desfacere produse pariserie. Salarizare avantajoasă. Telefon 094.607.088. (14567)

SOCIETATE COMERCIALĂ angajează AGENȚI COMERCIALI. Telefon 092.348.812. (14583)

Angajez TRANSPORTATOR AUTO 3-5 tone (mobilă) ARAD-BUCUREȘTI, perioada 1-8 august. Telefon 270160; 251520. (14598)

PRESTĂRI SERVICII

„MADONA TRANSPORT" execută TRANSPORTURI: ieftine, rapide; interne, internaționale. Telefon/fax 563081; 095.650.115. (18687)

AUTOMATIC SERVICE repară MAȘINI SPĂLAT automate, domiciliul. Telefon 259146; 094.241.398. (19048)

AER CONDIȚIONAT montăm și comercializăm. Telefon 057/ 214225; 092.457.097; 092.457.098. (19162)

RENOVĂRI interioare, ZUGRAVELI, zidărie, GRESIERI, sanitare. Telefon 277353, 094 909 535. (19021)

REPAR ieftin: frigidere, lăzi, congelatoare; garanțial, TRANSPORT GRATUIT. Telefon 092.417.397. (19260)

Execut LUCRĂRI CONSTRUCȚII interioare-exterioare, inclusiv metalice. Telefon 095.314.694; 240064. (19176)

Execut ZUGRĂVELI (lavabile, var, humă), FAIANȚĂ, gresie, ieftin. Telefon 092.493.836. (14564)

Executăm reparații FRIGIDERE, CONGELATOARE, la domiciliu. Garanție 1 ani. Telefon 282276. (14593)

Pierdut acte pe numele HETEȘ. Recompensă MARE. Telefon 095.783.797. (14593)

DIVERSE

Consiliul local VĂRĂDIA DE MUREȘ închiriază IMOBILUL cu nr. 140, Vărădia. Telefon 417230. (14428)

Se REDESCHIDE, din 1 august 2000, CABINET MEDICAL-VETERINAR și PUNCTUL FARMACEUTIC din Piața Agroalimentară, Vlaicu. Medic veterinar: Dr. RADU SILVIU; Dr. DEGI LEVENTE. (14478)

Primăria comunei ZIMANDUL NOU, miercuri, 16 august 2000, ora 16, concesionează TEREN în localitatea Zimandul Nou, pentru construcții de locuințe. Licitația se repetă tot la două săptămâni. Informații suplimentare la sediul primăriei.

TURISM

NOU! MARI REDUCERI DE PREȚURI!

ATLASSIB

Călătorești cu autocarele noastre moderne, în EUROPA: GERMANIA, AUSTRIA, FRANȚA, ITALIA, SUEDIA (plecări zilnice), BELGIA, OLANDA, DANEMARCA, ANGLIA, FINLANDA, NORVEGIA, SPANIA, PORTUGALIA, UNGARIA, IUGOSLAVIA.

NOU! Reduceri suplimentare pentru: elevi, studenți, pensionari și grupuri. Bd. Revoluției nr. 35, telefon 251871, 252727; Autogară, telefon 270562. O poartă deschisă spre Europa! (c.)

„Pletl"

vă oferă:
zilnic spre Germania
PASSAU - REGENSBURG - NURNBERG - HEILBRONN - STUTTGART - KARLSRUHE - HEIDELBERG - WURZBURG - FRANKFURT - MAINZ - GIESSEN.
SERVICII: călătorie în autocare noi, moderne; 2 bagaje gratuite; însoțitoare de bord; o masă caldă în Ungaria.

Informații și înscrieri la AGENȚIILE PLETL: ARAD, telefon 057-252291, LIPOVA telefon 057-561377, 057-563011; TIMIȘOARA, telefon 056-200119; LUGOJ, telefon 056-359651; REȘIȚA, telefon 055-224904. (c. 18)

SEMO TOUR ARAD pune la dispoziția dumneavoastră locuri la munte și la mare. Vacanțe de neuitat - Litoral 2000 - în MUNTENEGRU, SLOVENIA, CROAȚIA, GRECIA, TURCIA și TUNISIA. Excursii pe cele mai interesante intinerarii din Europa și în cele mai diverse locuri de pe mapamond. Informații și înscrieri la sediul agenției, str. Mihai Eminescu nr. 13, telefon/ fax 282877, 283311. (c.)

SCHIMBURI

Schimb apartament 3 camere, Vlaicu, bl. Y, gresie, faianță, cu apartament 2-3 camere, zonă centrală sau malul Mureșului. Telefon 289037. (19249)

Schimb (vând) apartament 3 camere Târgu Mureș, similar Arad. Telefon 092.295.345; 057 - 273139. (19285)

Schimb apartament 3 camere, Vlaicu cu garsonieră confort 1 + diferență. Telefon 095.780.090. (19349)

Schimb teren 460 mp cu apartament 1 cameră. Telefon 247429. (14452)

ÎNCHIRIERI

Ofer spre închiriere, urgent apartament central, parter, adecvat sediu firmă, mobilat. Telefon 092.237.560. (14576)

Dau în chirie etaj casă particulară 130 mp, pentru cabinete medicale (pentru stomatologie există aparatură); birouri sau locuință pentru cetățeni străini, în Vlaicu, zonă centrală. Telefon 289056. (18939)

Ofer spațiu de închiriat pe str. Unirii. Telefon 092.957.350, oricând. (19125)

Închiriez garsonieră mobilată, Grădiște, termen lung, et. I. Telefon 094.782.552. (0363282)

Închiriez apartament ultracentral et. I, în curs de amenajare pentru firmă. Telefon 095.802.976. (0363283)

Închiriez, vând sau schimb cu Timișoara, spațiu comercial (magazin), bine amenajat, zona Alfa. Telefon 092.209.665. (14471)

Închiriez apartament ultracentral, Piața Avram Iancu, nr. 10, ap. 6, termen lung, preț 200 DM. Telefon 285820. (14550)

Ofer spre închiriere apartament 1-3 camere (ne)mobilat. Telefon 210555. (19188)

Închiriez garsonieră, confort I, în Micălaca, de preferință una (două) fete, preț 80 DM. Telefon 279402. (19304)

Caut să închiriez garsonieră sau apartament (ne)mobilat. Telefon 210255. (19188)

Închiriez apartament 3 camere, ultracentral, mobilat, et. I. Telefon 285633. (19382)

Ofer spre închiriere apartament 2 camere, central. Telefon 094.299.591. (14584)

Ofer spațiu de locuit în apartament pentru o tânără serioasă. Telefon 265802. (19229)

Primesc eleve în gazdă, zonă centrală, bloc. Telefon 284877; 237527. (14577)

Închiriez apartament central, una cameră, dependințe. Telefon 237171; 257439. (14530)

PIERDERI

Pierdut carnet de șomaj eliberat de DMPS Arad pe numele Boar Minodora. Îl declar nul. (14571)

Pierdut carnet de șomaj eliberat de DMPS Arad pe numele Rat Elena. Îl declar nul. (14587)

† DECESE †

Cu mare durere anunțăm încetarea din viață a iubitului nostru soț, tată, socru, bunic și unchi

CORENIUC PETRE

la vârsta de 64 ani. Înmormântarea va avea loc astăzi, 31 iulie 2000, ora 16 de la domiciliul din localitatea VLADIMIRESCU. Dumnezeu să-l odihnească în liniște și pace. Familia, veșnic nemângâiată și îndoliată.

Cu durere în suflet anunțăm încetarea din viață după o lungă și grea suferință a celui care a fost soț, tată, socru și bunic

TRIPȘA SOLOMON,

în vârstă de 69 de ani, din CUIED. Înmormântarea va avea loc, astăzi, 31 iulie 2000, ora 13, la Cimitirul din localitatea CUIED. Dumnezeu să-l odihnească în pace! Familiile Tripșa și Belc, îndoliate.

Cu durere în suflet anunțăm încetarea din viață a celui care a fost preot CÔNDEA IOAN

la vârsta de 77 ani. Înmormântarea va avea loc azi, 31.07.2000 orele 13, în loc. Moneasa. Fie-i țărâna ușoară și memoria binecuvântată. Copiii, nora, nepoatele și strănepoatele.

† SERVICII FUNERARE †

SC „NOSFERATUM" SRL,

ARAD, str. Ghiba Birta nr. 26, telefon 270437; Non stop 094.554.874, NĂDLAC, str. 1 Decembrie, nr. 4, telefon 092.922.337.

NON - STOP

SERVICII FUNERARE COMPLETE.

SICRIE, RESPETE, CRUCI (prețuri de producător). ACCESORII: prosoape, batiste, panglică neagră, baticuri, mânere, lumânări, catafalc, șfeșnice, steag de doliu. SERVICII: capelă, spălat, îmbălsămat, îmbrăcat, transport intern și internațional. Asigurăm colaci, colivă, coroane, jerbe, fotografii profesionale, fanfară, organizăm pomeni. OFERTA BRAD: sicriu brad, respete, cruce - 900.000 lei. Transportul sicriului la domiciliu este gratuit!!! ANGAJĂM ȘOFER. (c. 44)

NON STOP (la orice oră) „RO-STYL COMPANY"

Firma noastră este PRODUCĂTOARE DE SICRIE, cu magazin în: ARAD, str. M. Eminescu nr. 4 (vizavi Cinema MUREȘUL), telefon 057-211929, 094.537.715. EFECTUĂM SERVICII: spălat, îmbrăcat, îmbălsămat și transport cu personal calificat. ASIGURĂM MINIM: 8 modele de SICRIE din LEMN MASIV (nu din PAL sau furnir); SICRIE CU MÂNERE și ȘURUB (nu se bat cuie), SICRIE LUX, 5 modele LENJERIE DECES (respete), LENJERIE DE LUX, cruci lemn și metal. ACCESORII: catafalc, steag, prosoape, etc. INTERMEDIEM: fanfară, colaci, colivă, etc. FIIND PRODUCĂTORI, AVEȚI AVANTAJUL UNOR PREȚURI MINIME și POSIBILITATEA DE A PLĂTI ÎN RATE. Ofertă: sicriu stejar (cruce, respete) - 1.000.000 lei. (c.)

† CONDOLEANȚE †

Ai plecat prea timpuriu și pe neașteptate dintre noi, tată dragă

CORENIUC PETRE,

fără să ne dai posibilitatea să ne luăm rămas bun de de tine. Cu lacrimi te conducem pe ultimul drum. Nu te vom uita niciodată! Fiul, Liviu Coreniuc, cu familia. (14594)

Ne-am adunat cu toții acasă să ne bucurăm împreună, dar soarta nemiloasă a făcut să te găsim fără însuflețire, iubitul nostru tată, socru și bunic

CORENIUC PETRE.

Dumnezeu să te odihnească în pace! Fiica, Maria Toderici, cu familia. (14594)

De la mare depărtare, cu durere și lacrimi fierbinți, plângem, pierderea iubitului și regretatului nostru tată, socru și bunic

CORENIUC PETRE

pe care nu-l vom uita niciodată. Dormi în pace! Fiica, Olga Sîrboiu, cu familia, din Germania. (14594)

Cu tristețe ne alăturăm durerii prietenului nostru CORENIUC LIVIU și familiei sale la marea durere pricinuită de pierderea tatălui drag

CORENIUC PETRE.

Dumnezeu să-l odihnească în liniște și pace! Familia Mureșan.

Profund impresionat de compasiunea prilejuită de trecerea în neființă a soției mele

BRANZĂ ELISAVETA,

mulțumesc tuturor celor ce au fost alături de mine în aceste momente grele, prietenilor, vecinilor, colegilor ei de serviciu, colegelor mele de serviciu. Nicu. (14589)

Suntem alături de MIHU ION în marea durere pricinuită de moartea mamei sale. Familiile: Bala, Pantea, Plev, Barna. (14591)

† COMEMORĂRI †

Cu lacrimi în ochi și durere în suflet ne amintim că azi, 31 iulie, se împlinesc 2 ani de când ne-a părăsit pentru totdeauna, dragul nostru fiu, frate, cumnat, unchi și cuscru

SAS ION,

din TEMEȘEȘTI. „Te vom plânge mai departe/ Chipul tău cu noi va fi/ În orice loc în orice zi/ Niciodată nu vom uita/ Că ai fost cu noi cândva." Dumnezeu să te odihnească în pace! Fratele CORNEL, cumnata GETA, nepotii: MARIUȘ și OVIDIU, din PAULIȘ. (14505)

Azi, 31 iulie, ar fi trebuit să-ți spunem „La mulți ani!"

JURECSKA ȘTEFAN,

dar vom merge la tristul tău mormânt cu lumânări și flori și-ți vom uda mormântul cu lacrimile noastre. Ai plecat la 66 ani, spre veșnica odihnă, lăsându-ne cu amintiri de nesters și o durere imensă. Dormi în pace, dragă tati! Soția Sanda, fiicele Ștefania și Amelia. (14757)

Tristă și neuitată va rămâne pentru noi ziua de, 31 iulie, când în urmă cu 3 ani, ne-a părăsit dragul și bunul nostru soț, tată și bunic

PATROI MIHAL

Lacrimi și flori pe tristul tău mormânt. Te plângem mereu: soția și copiii: Mihăiță cu Doinița, Doru, Viorel, Viorică și nepotica Roxana-Mihaela. Dumnezeu să te odihnească în liniște și pace. (14565)

Cu durere și lacrimi anunțăm împlinirea unui an de la moartea celui drag nouă, care a fost

BALTĂ PETRU,

soț, tată, socru și bunic, pe care nu-l vom uita niciodată. Dumnezeu să-l odihnească în pace! Soția și copiii cu familiile. (14558)

Au trecut șase săptămâni de când iubitul meu soț

SZASZ LUDOVIC

a trecut în eternitate. Slujba de pomenire joi, 3 august, ora 8 dimineața, la Catedrala Romano-Catolică, din centru. Soția îndoliată. (14553)

Au trecut 10 ani de când ne-a părăsit scumpa noastră soră, cumnată și mătușă

CHICIN STELA.

Dumnezeu s-o odihnească în pace! Va rămâne veșnic în amintirea noastră. Familia. (14588)

Cu durere amintim că se împlinesc 10 ani de la trecerea în neființă a iubitului nostru soț și tată

COVACI IOAN (IOANI).

Nu îl vom uita niciodată! Familia. (14599)

● PRODUCE ȘI MONTEAZĂ UȘI ȘI FERESTRE DIN PVC
ARMAT CU PROFILE TROCAL GERMANIA
● PRODUCE ȘI VINDE GEAM TERMOPAN
LUCRU NEMȚESC

SATLINE

SALON DE EXPOZIȚIE:
ARAD, PIAȚA MIHAI VITEAZU
BL. M 7, PARTER
TEL./FAX. 057/25 14 61; 094 50 72 11

SSI RAMSES

Societatea de servicii Informatice-Ramses Arad SA
C.F. R1686285 ORC. J02/86/1991 e-mail ssi@ramses.ro
2900 Arad str.Horia 7 C.P.1-157 tel. 057/256579, 256592, 253248
Nr. _____/___/_____/2000

Vă invită la noul modul de
CURSURI DE INIȚIERE
ÎN UTILIZAREA CALCULATOARELOR PC.

Cursurile se vor organiza după următorul program:
07 august - 18 august 2000
Modulul Windows ora 11-15 sau 15-19

21 august - 25 august 2000
Modulul Microsoft Word 2000 ora 9-12

NUMĂR LIMITAT DE LOCURI!!!

Acordăm **reduceri** de tarif pentru elevi, studenți și șomeri.

Pentru informații și detalii
vă rugăm să ne contactați la tel. **057/256579, 256592, 095-632821**
e-mail: **ssi@ramses.ro** sau la sediul firmei pe str. Horia nr. 7.

(1515432)

PENTRU DUMNEAVOASTRĂ
UN NOU ȘI AVANTAJOS
SISTEM DE RATE FĂRĂ AVANS PÂNĂ LA 36 LUNI
NOU! la CORAURA
DE LA 1.000.000 LA 30.000.000 PUTEȚI CUMPĂRA
ORICE PRODUS
COMERCIALIZAT DE CORAURA
IMPORTANT
ACORDĂM CREDITE PENTRU **CUMPĂRĂRI DE MARFĂ:**
LA PERSOANE FIZICE CÂT ȘI LA SOCIETĂȚI
LA NOI PUTEȚI SUPLIMENTA
CREDITUL ȘI PE PARCURSUL RATELOR.

CORAURA

- Aparate aer condiționat ARISTON
- Biciclete pentru copii și adulți
- Folie pentru solar 10 și 4 m lățime
- Incubatoare 100 și 60 ouă
- Plasă geam import pentru țânțari
- Plasă rabitz, plasă gard diferite mărimi
- Cuie construcții, scoabe, sârmă zincată, electrozi
- Sobe de gătit cismă și tip menaj
- Motoare electrice, pompe apă, hidrofoare
- Betoniere, motocultor, motocositoare
- Scări duble din lemn și aluminiu
- Cabluri, conductori și aparataj electric
- Scule și unelte agricole
- Gresie, faianță, adezivi și obiecte sanitare
- Vopsele lavabile de interior și exterior
- Vopsele de ulei, diluanți, lacuri, pigmenți de zugrăvit
- Pânze abrazive și discuri
- Acumulatori auto și butelii
- Sfoară tapițerie și arcuri
- Pânze fierăstrău circular, aparat sudură, pompe zugrav

- Televizoare color
- Frigidere, congelatoare, combine și lăzi frigorifice
- Aragaze și hote
- Boilere, cazane pentru baie
- Aspiratoare

(4873577)

ASIGURĂM TRANSPORT GRATUIT!

ARAD, B-DUL REVOLUȚIEI, BL. 10 VIS-A-VIS DE BANK POST TEL. 270.525, 270.424
ARAD, MICĂLACA, BL. 602 PIAȚA SOARELUI TEL. 259.884, 259.373, 259.721
LIPOVA, LÂNGĂ PIAȚA TEL. 561.804

ÖSTERREICHISCHE KAISER BIER BRAU-TRADITION

se apropie "Sărbătoarea berii KAISER"
la Strandul "NEPTUN" Arad
În 4, 5, 6, August
te așteaptă un show cum n-ai mai văzut în România, cu:

PREMIER BERE GRATIS ACTIV
CHIC CARGO
- VOLTAJ
DUCU BERTZI K-PITAL A.S.I.A.
PASĂREA COLIBRI
MC'COMPANY-RIMINI-ITALIA
DJ MAX-TIMIȘOARA T-BAS VALAHIA
DJ GINO MANNZOTI-GERMANIA
OXIGEN ANIMAL X
NAȘU" RO-MANIA CANDY DJ RADHHO-KARMA MC' SKY-SIESTA MUZIC
ANDRE SONIC DJ RANCHA-CRAIOVA DJ TIBI-SPACE OLIMP
DJ HORACE DAN D-CLUJ MEGARECITAL GARCIA
EXCEL TONIC

mega proiecții laser, show de baloane și jocuri de artificii
concursuri speciale cu multe surprize

... și multă bere, pentru că ... Meriți un Kaiser !

Cumpărati din timp abonamente cu pret redus (50.000 lei)
prin toate Oficiile Postale